

[2024년 01월]

생명보험사 영업방향

[소식지 정리]

강사 : 이 상 훈

본 과정은 영업상담을 위한 정보제공을 목적으로 제작되었으며, 완전성을 보장하지 않습니다.
강의 자료는 고객에게 배포될 수 없으며, 실제 상담 시에는 반드시 해당분야 전문가의 도움이나
판매보험사의 약관 및 상품설명서를 확인하시기 바랍니다.

본 자료는 FP교육용 요약자료로 고객에게 교부 / 배포할 수 없고, 정확한 내용은 약관과 상품설명서를 확인하시기 바라며, 보험안내자료(광고, 선전물)로의 사용을 엄격히 금지합니다.

보험사별 신상품

■ 신상품



[2023년 12월 29일 기준, 오후 18시, 보험사별 소식지 및 인수기준 확인]

구분	내용
ABL	1. ABL THE케어 간병보험 - 장기요양 재가급여/시설급여 최고 200만원 : 1~2등급 100만원 + 1~5등급 100만원 - 장기요양 주야간 보호 지원금 10만원, 급여 가정간호치료비 10만원 - 간병인 사용지원입원 급여금 10만원, 요양병원 3만원, 간호간병통합서비스지원금 8만원
라이나생명	1. 암치료비걱정없는암보험 - 비급여 표적항암약물허가치료 특약, 상급종합병원 통원시 최대 40만원, 간편고지형 : 3.2.5. 고지 - 일반형 15 ~ 60세, 최대 20년 갱신, 간편고지형 : 30 ~ 80세, 10년 갱신형
KYOBO 교보생명	1. 통큰암보험(신상품, 3개월 限) 1월 8일 출시 - 상급종합병원 암 통원비 80만원 (소액암 40만원), 항암약물치료, 표적/카티 등, 만기시 기납입보험료 100%
수호천사동양생명	1. 누구나필요한수술치료보험 : 일반심사형, 간편심사형(235), 무해약환급형/표준형, 15~80세, 10~30년납, 80 / 90세 / 종신만기 - 질병수술 50만원, 상급종합병원수술 100만원, 우대플랜 150만원, 1~5종 40 ~ 2천만원, N대질병수술비 30~500만원 (치핵, 치주질환, 요실금)
신한라이프	1. 신한통합건강보장보험 원(ONE) - 일반암진단비 최대 2억원, 바로보장 3대 진단비(일반심사/355간편), 암직접치료(상급종합) 80만원 - 3%질병장해 최고 6,000만원 (일반,간편), 질병수술 100만원 + 신수술특약, 부정맥 진단비 1,000만원 - 50%장해 및 암 납입면제, 중등도 이상 치매 납입면제, 뇌혈관/허혈성 심장질환 납입면제, 납입보조 특약 2. 신한MORE드림종신보험 : 일반, 간편 - 5년납 완료 후 99.9%, 10년 시점 120.0%, 7년납 완료 후 70.0%, 10년 시점 130.0% - 가입 후 5년 부터 20년 동안 매년 5%씩 사망보험금 상승 - 고고당 인수플랜
Heungkuk Life Insurance	1. 다(多)사랑THE간편건강보험(갱신형) : 2.5.5. 간편고지형 상품, 기존 3.5.5.보다 보험료 약 12% 저렴(암/뇌/심 각 1천만원 가입시) - 납입면제 강화 : 암(유사암 제외), 뇌혈관 질환 진단, 허혈성심장질환 진단, 80% 합산장해 (특약 가입시) - 질병 수술비 100만원, 항암약물/항암 방사선 각 5천만원, 고액항암치료비 20년 갱신형 등

보험사별 신상품

▣ 신상품

[2023년 12월 29일 기준, 오후 18시, 보험사별 소식지 및 인수기준
하이1





구분	내용
 MetLife	1. 360 치매간병보험 : 30~75세, 85/90/100세, 7~30년납/55~80세납, 알릴의무 : 치매관련 질문 355간편고지 - 납입면제 중증치매 진단시, 치매 진단 확정시 90일 관찰기간 삭제 - 장기요양플랜 1~2등급 50만원, 1~3등급 50만원, 1~5등급 50만원, 1~인지지원등급 : 20만원
 KB라이프	1. 내맘대로 PICK건강보험(무)KB건강보험(갱신형) : DIY건강보험, 일반심사형, 간편심사형, 주계약 + 35종 특약 2. KB라이프파트너종신(가칭) 1월 17일 출시 예정 : 상속종신



보험사별 변경사항

□ 변경사항

[2023년 12월 29일 18시 기준, 보험사별 소식지 및 인수기준 확인]

구분	내용
	1. 마이솔루션시변액연금 : 최소보험료 인상 : 30만원 ~ 신규펀드 1종 추가(총 4종) 2. HighFive플러스 변액연금 - 평생연금기준금액 : 30년 이내 7%, 20년 이후 5%, 최소보험료 20만원으로 인상 - 연금지급 개시나이 변경 : 50 ~ 79세, 장기유지 가산율 신설 : 20 ~ 35년 5%, 35년 이상 10% 3. 당당한 인생 종신보험 환급률(체증형) - 일반심사형 5/7/10년 10년차 기준 : 125.4% → 127.0% / 125.1% → 126.7% / 120.8% → 121.4% - 간편심사형 5/7/10년 10년차 기준 : 125.7% → 127.1% / 125.3% → 126.9% / 121.0% → 121.4%
	1. 판매중지 상품 : [약:속]종신보험 II, 시니어[약:속]종신보험 2. 3개월 판매정지 상품 : 골드라이프100세연금, 보종의힘KB변액연금, VIP변액연금, 더큰드림변액연금, 스타플러스달러PDI(월납) 3. 간편한 경영인 정기보험 가입확대 : 1억원 ~ 15억원이하 → 1억원 ~ 20억원 이하 4. 100세만족연금보험, 스타플러스 연금보험 - 만기신설 (가입연령 확대) : 75세 만기(40~60세), 80세 만기(45~65세) - 연금 지급형태 개선 : 연금 개시전 지급형태를 1종류 → 2종류
	1. NEW알뜰플러스종신보험 환급률 인상 - 평균 납입형 7년납 10년 시점 130.0%, 체감납입형 7년납 10년 시점 해약환급률 132.0% 2. NEW내가만드는보장보험 - 우대플랜 신설 : 암 / 뇌혈관 / 허혈성심장 통원 각 70/72/72만원, 간편 235 ~ 255 포함 - 고혈압, 고지혈증 기왕력자 암, 뇌/심 담보 표준인수 가능 (고고플랜)
	1. 백만종PLUS 환급률 인상 : 5년납 94.7%, 10년 시점 123.0%, 7년납 99.8%, 10년 시점 123.2% 2. 변액연금 동행Plus - 중도인출 : 계약일 이후, 기납입보험료의 50%, 유지보너스 비율 감소 - 가입나이 확대 : 1종 70세, 2종 67세, 최소납입기간 : 5년납 신설, - 최소보험료 50만원, 30만원, 20만원
	1. 실속종신보험Plus 환급률 상향 : 7년 완납시점 99.5%, 10년 시점 131.0% 2. 연금 : 미리보는 내 연금보험 판매 중지, 하이브리드 연금보험 거치형 5년미만 확정이율 4% 3. 태아 실손보험 재판매

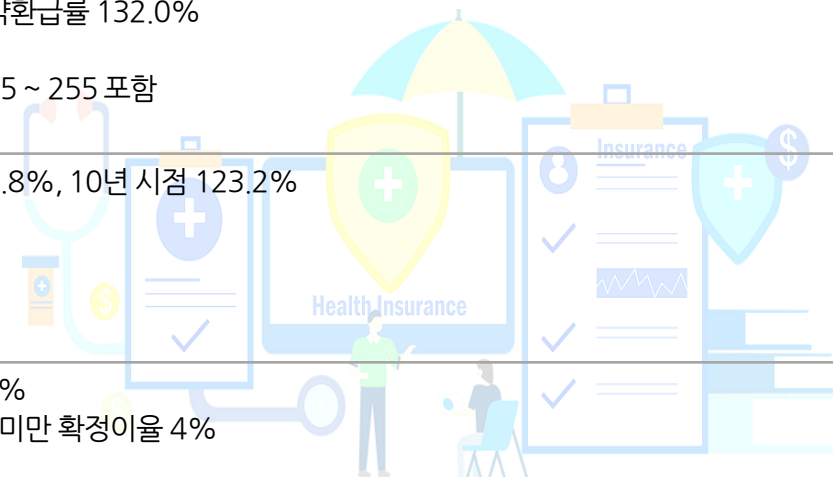

보험사별 변경사항

▣ 변경사항

[2023년 12월 29일 18시 기준, 보험사별 소식지 및 인수기준 확인]

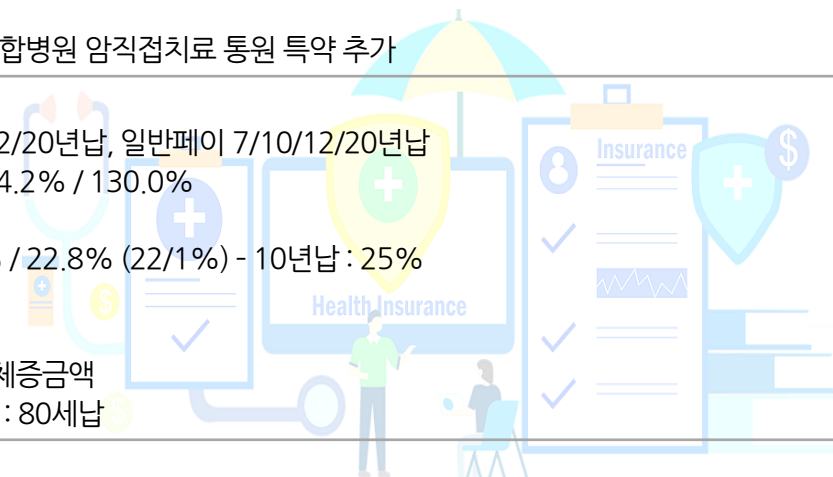

구분	내용
CHUBB	1. '수'종신보험 : 헬스케어 서비스 가입금액 기준변경 : 초회보험료 10만원 이상 → 가입금액 3천만원 이상(간편 포함)
ABL	1. ABLTHE드림 종신보험 : 납입완료 보너스를 재원으로 증액 사망보험금 추가 보장 → 5, 7년납
DB생명	1. 뉴알차고 행복한 플러스 종신보험 - 예정이율 개정 : 10년 내 3.25%, 10년 후 1.75% → 10년 내 3.25%, 10년 후 2.00% - 환급률 : 7년납 완납 후 99.7% → 90.1%, 10년 시점 123.1% → 130.0% - 체증형 사망 : 5 ~ 25년간 20년간 매년 2.5% 체증, 최대 150%, 납입완료 보너스 가입금액 구분 삭제 - 간편심사형 변경 : 3.3.5 (6대 질병) → 3.2.5 (암) 2. 레이디케어 암보험 - 건강한 유방암 / 자궁경부암 진단특약 보험기간 확대 : 10년/20년 만기형 → 종신 또는 90세 만기 - 건강관리 자금 : 20년 → 10회 보장 3. 경영인정기보험 - 금리 확정형 및 저해약환급형 구조로 변경 : 5년이하 50%, 5년 초과 90% - 장기유지보너스 주계약보험료의 4,536% (5,7,10,11,12,13,14,15년 가산) 4. 내가고른건강보험 - 보험료 인하 및 통합암 (8종) 및 신규 특약 - 암직접치료통원특약, 상급종합병원 암직접치료통원 특약 보험료 인하, 종합병원 암직접치료 통원 특약 추가
NH농협생명	1. 투스텝NH종신보험 - 예정이율 변경 : 2.5% → 3.25% (10년 후 2.25%), 스마트 페이 5/10/12/20년납, 일반페이 7/10/12/20년납 - 환급률 : 스마트 페이 5년납 완납 후 / 10년 시점 : 90.6% / 126.6% → 94.2% / 130.0% - 기본보험료 중도인출 가능, 최대 가입나이 상향 : 일반 75세, 간편 72세 - 플러스 지원금 개선 : 5년납 : 18.5% / 22.5% (20.5%) - 7년납 : 11.4% / 22.8% (22/1%) - 10년납 : 25% 2. 행복한NH경영인정기보험 - 종신보험 전환 : 계약일부터 7년, 잔여보험기간이 5년 이상인 경우 - 사망보험금 기준 변경 10년 → 7년, 7년 내 가입금액, 7년 후 가입금액 + 체증금액 - 5%, 10% 체증 판매 중지, 15% 체증, 20% 체증형 판매, 납입기간 신설 : 80세납



보험사별 변경사항

▣ 변경사항

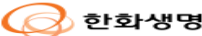
[2023년 12월 29일 18시 기준, 보험사별 소식지 및 인수기준 확인]

구분	내용
 삼성생명	1. 다모은 건강보험(경증간편 포함) - 질병재해 수술 최고 160만원 (특정제외 40만원 포함) 1월 限, 타사합산, 연계조건, 연령구분, 면책/감액 없음 - 1~5종 수술비 20~300만원, 부정맥 보장 (I47~I49) 500만원, 독감치료비 20만원, 골절 보장 60만원 등
 한화생명	1. 꼭맞춤보장보험(갱신/비갱신) → The H 건강보험 : 저해지, 무해지 2. 간편 패키지 (비갱신) → 간편가입 The H 건강보험 : 저해지, 무해지, 간편 패키지 (갱신)은 유지
 Heungkuk Life Insurance	1. 다사랑 통합보험, 다재다능1540보험, 약 4~5% 보험료 인하 2. 치매담은 다(多)사랑보장보험 : 경증이상 장기요양 1~5등급 한도 상향 : 20만원 → 30만원 3. 체증형 신규특약 - 다사랑 통합보험, 다재다능1540보험 : 질병수술비(5년 후 2배), 질병 및 재해(치매포함) 간병인사용입원일당(10년 후 2배)

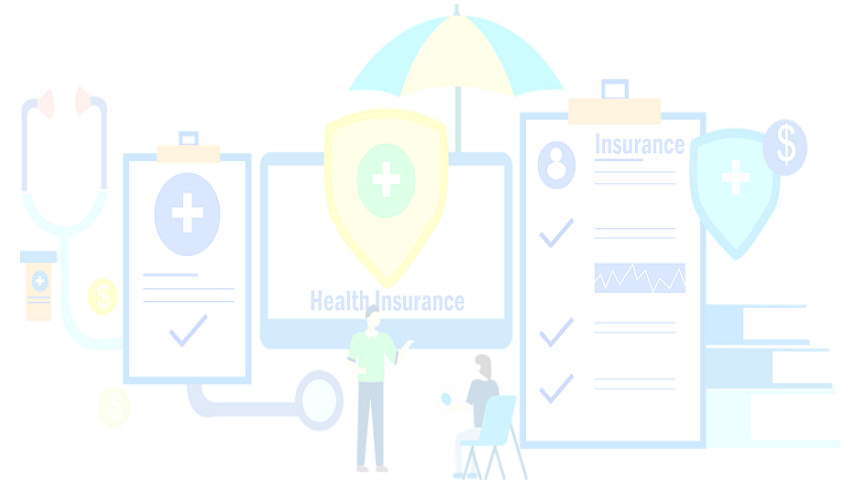

목 차

- | | |
|------------|-----------|
| 01. 신한라이프 | 07. 동양생명 |
| 02. 라이나생명 | 08. 한화생명 |
| 03. DB생명 | 19. 흥국생명 |
| 04. 메트라이프 | 10. 교보생명 |
| 05. 미래에셋생명 | 11. KB라이프 |
| 06. 삼성생명 | 12. KDB생명 |
| 13. ABL생명 | |

※ 요약된 내용으로 보험사별 소식지를 꼭, 확인 하시기 바랍니다.

01. 신한라이프

2024년 01월을 여는, ONE(첫번째)종신 新상품~

2024년 1월 신한라이프 신상품! 신한MORE드림종신보험 (무배당 해약환급금 일부지급형)

5년납, 7년납 환급률 Up-grade (40세 남자 일반심사형 기준)

5년납 납입완료 시점 99.9%, 8년시점 113.4%, 10년시점 120.0%
7년납 납입완료 시점 70.0%, 10년시점 130.0%

가입 후 5년부터 20년동안 매년 5%씩 기준 사망보험금 상승!

보험계약일에서 5년 경과된 계약해당일부터 매년 5%(500만원)씩 정액체증
65세 기준시점 **사망보험금 2억원**

고.고.당 고객을 위한 인수 플랜 (계약종가시 생애 적용 불가, 10년납 이상 1년 특)

주계약 **가입금액 7천만원 이하**, 납입기간 **5년납** 대상
피보험자 **연령 50세** 이상인 경우 -> 3無 (무서류, 무진단, 무할증)
고혈압, 고지혈, 당뇨 모두 고지만으로 심사 종결

유병자도 가입가능한 간편심사형 탑재

"간편심사형" 선택으로 **유병력자/ 고연령자** 가입 가능

납입완료&장기유지보너스 지급

납입완료 **보너스** 지급률 5년납 19.9%, 7년납 10.0%
장기유지 **유지보너스** 지급률 5년납 0.5% / 10년납 24.0%

계약자적립액 인출 및 추가납입 가능

주계약의 **계약자적립액 인출 · 가능기간** : 「보험료 납입기간 + 3년」 시점의
계약해당일 이후부터 가능(단, 기본보험료 총액이 납입된 계약 위)



가입예시 40세 남자, 주계약 1억, 월납

구분	일반심사형		
	5년납	7년납	
보험료	1,989,000원	1,437,000원	
환급률	2년	37.0%	34.8%
	3년	39.6%	38.2%
	4년	41.3%	40.2%
	5년	99.9%	41.8%
	7년	99.9%	70.0%
	8년	113.4%	80.3%
	10년	120.0%	130.0%
	15년	130.3%	141.5%
	20년	141.8%	154.4%
	25년	154.3%	168.8%
	30년	168.4%	184.9%

납입완료 시점 해약환급률
5년납 : 99.9%
7년납 : 70.0%

8년 시점 해약환급률
5년납 : 113.4%
7년납 : 80.3%

10년 시점 해약환급률
5년납 : 120.0%
7년납 : 130.0%

가입예시 40세 남자, 주계약 1억, 월납

구분	간편심사형		
	5년납	7년납	
보험료	2,054,000원	1,484,000원	
환급률	2년	37.1%	34.9%
	3년	39.7%	38.3%
	4년	41.4%	40.3%
	5년	99.9%	41.9%
	7년	99.9%	70.0%
	8년	113.7%	80.3%
	10년	120.3%	130.3%
	15년	130.8%	142.0%
	20년	142.5%	155.1%
	25년	155.3%	169.7%
	30년	169.8%	185.9%

납입완료 시점 해약환급률
5년납 : 99.9%
7년납 : 70.0%

8년 시점 해약환급률
5년납 : 113.7%
7년납 : 80.3%

10년 시점 해약환급률
5년납 : 120.3%
7년납 : 130.3%

02. 라이나생명

암보험 하면 떠오르는 보험회사는? 역시, 라이나~

24년 신년 맞이! 최신 암치료 보험 출시!

1월1일

(무)간편고지 암치료비걱정없는암보험(갱신형)
(무)암치료비걱정없는암보험(갱신형)

01 업계 최초 비급여표적항암약물허가치료특약 출시

"나에게 필요한 치료제, 급여될 때까지 기다렸다 치료할 수는 없으니까!"

비급여 표적항암치료 시
최대 1억 9천 5백만원
일시금으로 보장 (최초 1회만)

[기준] 주계약 1천5백만원, (무)항암방사선·약물치료보장특약(갱신형) 3천만원,
(무)표적항암약물허가치료특약(갱신형) 7천만원, (무)비급여표적항암약물허가치료특약(갱신형) 8천만원



02 항암양성자방사선치료에서 '날카로운 명사수 중입자 치료'까지 보장 가능!

(무)항암방사선·약물치료보장특약(갱신형) 또는 (무)간편고지 항암방사선·약물치료보장특약(갱신형) 가입 시

03 암 치료에 더 집중할 수 있도록 상급종합병원 통원 시 최대 40만원 보장!

특약 가입 시

암 발병 시 가장 걱정되는 부분 (영 안석도 조사, 2022, 국립암센터)

1위 치료비 부담 **33%**

2위 죽음에 대한 두려움 **17.6%**

암 환자, 치료보다 돈이 더 걱정

04 병력이 걱정이라면, 3·2·5 간편심사로 가입 가능

(무)간편고지 암치료비걱정없는암보험(갱신형)

구분	암보장개시일(면책기간)	감액 기간 유무
(무)간편고지 암치료비걱정없는암보험(갱신형)_1형	○	×
(무)간편고지 암치료비걱정없는암보험(갱신형)_2형	○	○
(무)암치료비걱정없는암보험(갱신형)	○	○

※ 암보장개시일 - 계약일로부터 90일에 되는 날 ※ 감액 기간 - 가입 후 2년간 보험금 50% 지급

주계약 최저가입금액 200만원 가입 시 당사합산 및 업계누적한도 제약 NO!

▶ 표적항암약물치료 프리미엄 플랜

▶ (무)간편고지 암치료비걱정없는암보험(갱신형)_1형, 20년만기, 전가납 단위: 원

구분	가입 금액	보험 기간	40세		50세		60세	
			남자	여자	남자	여자	남자	여자
(무)간편고지 암치료비걱정없는암보험(갱신형)_1형	200만원	20년	2,400	3,120	4,960	3,720	8,640	4,380
(무)간편고지 갑상선암기타피부암직접치료특약(갱신형)_1형	200만원	20년	64	258	68	238	80	186
(무)간편고지 항암방사선·약물치료보장특약(갱신형)_1형	2,000만원	20년	8,020	10,840	17,480	13,600	34,000	18,540
(무)간편고지 표적항암약물허가치료특약(갱신형)_1형	2,000만원	20년	2,580	2,820	4,980	3,880	7,860	5,420
(무)간편고지 비급여 표적항암약물허가치료특약(갱신형)	8,000만원	5년	4,000	4,480	8,640	7,920	14,560	8,560
(무)간편고지 특정면역항암약물허가치료특약(갱신형)	5,000만원	5년	1,200	1,500	2,500	1,700	5,800	2,300
합계			18,264	23,018	38,628	31,058	70,940	39,386

▶ (무)암치료비걱정없는암보험(갱신형), 20년만기, 전가납 단위: 원

구분	가입 금액	보험 기간	40세		50세		60세	
			남자	여자	남자	여자	남자	여자
(무)암치료비걱정없는암보험(갱신형)	200만원	20년	1,780	2,320	3,520	2,660	6,080	3,100
(무)갑상선암기타피부암직접치료특약 II (갱신형)_20년만기	200만원	20년	46	164	50	150	58	116
(무)항암방사선·약물치료보장특약(갱신형)	3,000만원	20년	8,700	12,000	18,900	14,400	36,000	19,500
(무)표적항암약물허가치료특약 II (갱신형)_20년만기	7,000만원	20년	6,090	6,860	11,690	9,100	18,270	12,530
(무)비급여 표적항암약물허가치료특약(갱신형)	8,000만원	5년	2,808	3,272	5,952	5,736	10,328	6,160
(무)특정면역항암약물허가치료특약(갱신형)	5,000만원	5년	860	1,135	1,735	1,235	4,035	1,635
(무)카티항암약물허가치료특약(갱신형)	5,000만원	5년	14	14	26	20	39	24
(무)항암세기조항암방사선치료특약(갱신형)	1,500만원	10년	420	1,200	975	1,425	1,995	1,665
(무)항암양성자방사선치료특약(갱신형)	2,500만원	10년	350	550	775	650	1,600	750
(무)암·기타피부암다빈치로봇수술특약(갱신형)	1,000만원	10년	552	644	1,164	712	2,056	664
(무)갑상선암다빈치로봇수술특약(갱신형)	500만원	10년	88	544	40	224	6	20
(무)암 직접치료상급종합병원통원특약(갱신형)	4,000만원	10년	5,240	13,880	14,040	19,520	30,640	22,440
합계			26,948	42,583	58,867	55,832	111,107	68,604

02. 라이나생명

가입만 하면 더 건강해지는 보험이 있습니다!!

보험료가 오르지 않는 건강보험! 표준체 고객을 위한 건강상품!
무배당 THE건강해지는건강보험 [계약환급금 미지급형 기본형]



- ☑ 보험료 변동 없는 비갱신형 표준체 상품
- ☑ 질병후유장해 (3~100%) 최대 1억원 보장 (수술1회당, 1년 내 31회까지)

○ 주요사항

보험종목	1종 해약환급금 미지급형 / 2종 기본형							
보험기간 / 납입주기	종신, 90세 / 월납							
보장내용	질병장해 급여금, 사망보험금							
납입기간 / 가입나이	유형	보험료 납입기간	가입나이					
			1종 해약환급금 미지급형		2종 기본형			
			남자	여자	남자	여자		
	종신	사망보장형	10년납	만15세~60세		만15세~60세		
			12년납	만15세~60세		만15세~60세		
			15년납			만15세~58세	만15세~60세	
			20년납	만15세~58세	만15세~60세	만15세~55세	만15세~60세	
	90세 만기	사망보장형	60세납	25세~49세		25세~49세		
			10년납	만15세~60세		만15세~60세		
			12년납	만15세~60세		만15세~60세		
15년납			만15세~60세		만15세~60세			
		20년납	25세~49세		25세~49세			
가입한도	★ 가입한도 상향 이벤트 이번달까지!(1월31일) 만 15세~50세 : 5백만원~1억원 (51세~60세 : 5백만원~5천만원)							
금액	사망보험금 없음 / 질병장해보험금 1년							
납입면제	장해지급률 50% 이상 발생 시							

▶ 특약 [선택특약 2개]

상품명	급부명	가입금액	최대보장금액
(무)재해장해보장특약 II	재해장해 급여금	15세~50세 : 5백만원~7천만원 (51세~60세 : 5백만원~4천만원)	7천만원 (해당 장해지급률)
(무)수술보장특약(갱신형)	1~5중수술비 (1/2/3/4/5중)	15세~60세 : 5백만원~1천만원	20/30/50/100/500만원 (수술1회당, 1년 내 50%)

생존부터 사망까지 보장하는 유병자 비갱신 건강보험
무배당 THE착한간편고지건강보험 [계약환급금 미지급형 기본형]



- ☑ 335간편고지로 질병장해와 일반사망을 함께 보장
- ☑ 보험료 완납 시점 환급률 100% (계약환급금 미지급형, 종신 만기, 50%이상 질병장해 미발생시 기준, 단, 10년납 제90)

○ 주요사항

보험종목	1종 해약환급금 미지급형(사망보장형, 사망보장제증형) / 2종 기본형(사망보장형, 사망보장제증형)						
보험기간 / 납입주기	종신, 90세/월납						
보장내용	[사망보장형] 질병장해 급여금, 사망보험금 [사망보장제증형] 질병장해 급여금, 사망보험금						
납입기간 / 가입나이	유형	보험료 납입기간	가입나이				
			1종 해약환급금 미지급형		2종 기본형		
			남자	여자	남자	여자	
	종신	사망보장형	10년납	30세~60세		30세~60세	
			15년납	30세~58세	30세~60세	30세~56세	30세~60세
			20년납	30세~57세	30세~60세	30세~53세	30세~58세
			80세납	40세~54세	40세~60세	40세~43세	40세~55세
	사망보장제증형	10년납	30세~70세		30세~51세	30세~55세	
		15년납	30세~65세	30세~68세	30세~60세	30세~65세	
		20년납	30세~61세	30세~65세	30세~57세	30세~62세	
80세납		40세~65세	40세~69세	40세~51세	40세~65세		
90세 만기	사망보장형	10년납	30세~65세		30세~65세		
		15년납	30세~65세		30세~61세	30세~65세	
		20년납	30세~65세		30세~57세	30세~65세	
		80세납	40세~65세		40세~52세	40세~65세	
사망보장제증형	10년납	30세~70세		30세~57세	30세~65세		
	15년납	30세~70세		30세~65세			
	20년납	30세~70세		30세~63세	30세~65세		
	80세납	40세~70세		40세~65세			
가입한도	★ 가입한도 상향 이벤트 이번달까지!(1월31일) 30세~50세 : 5백만원~6천만원 (51세~60세 : 5백만원~5천만원, 61세~70세 : 5백만원~2천만원)						
금액	사망보험금 없음 / 질병장해보험금 1년						
납입면제	없음						

▶ 특약 [선택특약 2개]

상품명	급부명	가입금액	최대보장금액
(무)THE간편한재해장해보장특약 (335)	재해장해 급여금	30세~50세 : 5백만원~5천만원 (51세~60세 : 5백만원~4천만원, 61세~70세 : 5백만원~1천만원)	5천만원 (해당 장해지급률)
(무)THE간편한수술특약(335)(갱신형)	1~5중수술비 (1/2/3/4/5중)	30세~70세 : 5백만원~1천만원	20/30/50/100/300만원 (수술1회당, 1년 내 50%)

03. DB생명

2024년, DB생명의 경쟁력이 더 올라갑니다~

24년 01월
개정

(무) 백년친구
뉴-알차고 행복한 Plus 종신보험
해약한금급일부지급형 (2401)

입금
업그레이드된



7년 원납후
10년시점 완급률
130.0%

2종(채증형) 사망보험금
제출구조 변경
5년경과시점 ~
25년 경과시점까지
매년 가입금액의 2.5% 체증

가입금액
구분없이 동일한
납입완료
보너스 적용

【기준: 일반심사형, 채증형, 남 40세, 7년납 10년시점】

핵심포인트
저번에

조건충족시 납입완료 후 10년시점 완급률 130% 이상

- ☑ 가입기준: 일반심사형, 채증형, 남 40세, 7년납 10년시점 단, 가입금액 상한없음
※ 계약발효일(이후)부터 계약체결일(이후)부터 25년 경과시점까지 완급률 130% 이상인 가입금액의 2.5% 체증
※ 단기간 간편심사형의 경우, 보험계약발효부터 25년 만기연차에 해당하므로, 지급시유기 발생된 경우에는 '보통형'의 완급률의 50%를 지급

(채증형) 사망보험금 5년 이후부터 20년간 사망보험금 체증

- ☑ 사망보험금 가입금액의 최대 150% 보장! (채증형 가입시)
※ 계약발효일(이후)부터 계약체결일(이후)부터 25년 경과시점까지 완급률 130% 이상인 가입금액의 2.5% 체증
※ 단기간 간편심사형의 경우, 보험계약발효부터 25년 만기연차에 해당하므로, 지급시유기 발생된 경우에는 '보통형'의 완급률의 50%를 지급

가입금액 구분없이 동일한 납입완료 보너스 지급

- ☑ 납입완료 보너스 지급률

납입기간	경과시점	납입완료보너스 지급률 (가입금액 구별 없음)
7년납	10년	33.9%
10년납	20년	22.8%
20년납	20년	20.7%

“금리연동형 종신보험 전환”을 활용한 1석 3조 효과

- ☑ 피보험자 변경(본인→자녀)을 통한 '1+1 세대 마케팅'
- ☑ 피보험자 변경을 하면, 안하던 '추가납입 100%' 가능
- ☑ 추가납입을 안해도, '중도인출 가능'
(최대 인출가능금액: 해약한금급의 70% 이내, 중도인출후 계약자책금액 기본보험료의 30% 이상시 가능)

(간편심사형) 325 간편한 인수

- ☑ 간편심사형 고지사항: 3개월내 의사소견, 2년내 입원 및 수술, 5년내 암 진단/입원/수술

※ 이 상품은 보장성보험으로 저축 성향의 상품이 아닙니다.
※ 보험계약에 중도에 피보험 사망보험금 지급을 위한 보험료에 관해선 계약기간의 위험보험료, 계약대위비용 및 계약관리비용(계약자책임) 포함 등이 차감되므로 납입보험료보다 적거나 없을 수도 있습니다.
※ 보험료 계약내용(대손보상보험, 특약)을 보전할 때, 계약금에 5%를 초과하지 않습니다.

구분 나이		일반심사형				325 간편심사형											
		채증형		기본형		채증형		기본형									
		7년납	10년납	7년납	10년납	7년납	10년납	7년납	10년납								
♂	30세	115,000	124,200	81,700	88,400	89,500	96,600	63,100	68,100	117,600	127,000	83,600	90,400	90,900	98,100	64,100	69,200
	40세	125,700	135,900	89,700	97,000	95,600	103,200	67,700	73,100	128,400	138,900	91,800	99,300	97,200	105,000	68,900	74,400
	50세	137,700	148,900	98,900	107,000	103,400	111,600	73,700	79,500	139,900	151,400	100,700	108,900	105,200	113,600	75,100	81,100
	30세	110,000	118,800	78,000	84,400	86,700	93,500	61,000	65,800	112,200	121,200	79,600	86,100	87,900	94,800	61,800	66,800
	40세	120,200	129,900	85,500	92,500	92,200	99,500	65,000	70,200	122,500	132,400	87,300	94,400	93,500	101,000	66,100	71,300
50세	132,200	143,000	94,500	102,300	99,100	107,000	70,200	75,800	134,400	145,400	96,200	104,100	100,600	108,700	71,400	77,100	

【해약한금급 예시: ♂ 40세, 이월 상기와 동일】

구분 (나이, 연도, 성)	일반심사형				325 간편심사형												
	채증형		기본형		채증형		기본형										
	해약한금급 일부지급형	표준형 (비교예시)	해약한금급 일부지급형	표준형 (비교예시)	해약한금급 일부지급형	표준형 (비교예시)	해약한금급 일부지급형	표준형 (비교예시)									
7년 납	1년	41	27.3	82	50.4	31	27.4	63	50.8	42	27.1	84	50.2	32	27.3	64	50.5
	2년	108	35.8	216	66.2	82	35.8	164	66.4	110	35.8	221	66.2	84	35.8	167	66.3
	3년	177	39.1	354	72.4	134	39.1	269	72.4	181	39.1	362	72.4	137	39.1	273	72.3
	5년	322	42.6	643	78.9	244	42.6	488	78.8	329	42.7	657	78.9	248	42.5	496	78.7
	6년	397	43.9	795	81.2	301	43.8	603	81.1	406	43.9	812	81.2	306	43.8	613	81.0
	7년	951	90.1	951	83.3	721	89.8	721	83.2	972	90.1	972	83.3	733	89.8	733	83.1
	10년	1,373	130.0	1,402	122.8	1,033	128.7	1,055	121.7	1,404	130.1	1,433	122.9	1,051	128.7	1,073	121.7
	15년	1,462	138.5	1,494	130.9	1,087	135.3	1,110	128.1	1,496	138.7	1,529	131.0	1,105	135.4	1,130	128.1
	20년	1,558	147.5	1,593	139.6	1,144	142.4	1,170	135.0	1,594	147.8	1,630	139.7	1,163	142.5	1,190	135.0
	40년	1,985	188.0	2,038	178.5	1,413	176.0	1,452	167.5	2,016	186.9	2,070	177.4	1,430	175.1	1,470	166.7
60년	2,430	230.2	2,509	219.8	1,719	214.0	1,777	205.0	2,454	227.5	2,534	217.2	1,732	212.2	1,792	203.2	
10년 납	1년	23	21.7	47	40.1	18	21.7	35	40.2	24	21.5	47	39.8	18	21.5	36	39.8
	2년	72	33.4	144	61.8	54	33.3	108	61.6	74	33.4	147	61.7	55	33.3	110	61.6
	3년	122	37.7	244	69.8	92	37.6	183	69.6	125	37.7	249	69.8	93	37.6	186	69.6
	5년	227	42.1	453	77.8	170	41.9	340	77.5	232	42.1	463	77.8	173	41.8	346	77.5
	7년	338	44.8	675	82.9	253	44.5	507	82.5	345	44.8	691	82.8	258	44.5	515	82.4
	9년	449	46.3	898	85.7	337	46.1	673	85.3	459	46.3	918	85.6	342	46.0	685	85.2
10년	1,260	117.1	1,280	110.0	946	116.5	961	109.8	1,289	117.0	1,310	109.9	962	116.4	978	109.5	
15년	1,338	124.3	1,360	116.8	991	121.9	1,007	114.8	1,370	124.3	1,392	116.8	1,008	121.9	1,024	114.7	
20년	1,421	132.0	1,445	124.1	1,038	127.7	1,056	120.4	1,454	132.0	1,479	124.2	1,056	127.7	1,074	120.3	
40년	1,871	165.5	1,877	156.1	1,255	154.5	1,282	146.2	1,809	164.2	1,846	154.9	1,270	153.6	1,297	145.3	
60년	2,128	197.7	2,181	187.4	1,484	182.7	1,524	173.7	2,146	194.8	2,201	184.7	1,495	180.8	1,535	171.9	

※ 표준형은 해약한금급 일부지급형과 해약한금급 비교를 위한 상품으로 가입할 수 없습니다.
※ 이 보험계약 중도에 원납할 경우 해약한금급은 납입한 보험료에서 경과된 기간의 위험보험료, 사립비대상자책임비(해약한금제) 포함 등이 차감되므로 납입보험료보다 적거나 없을 수도 있습니다.
※ 해약한금급 유익사항
① 해약한금급 일부지급형은 '해약한금급 일부지급형' 상품으로 보험을 납입기간 중 계약이 해지될 경우, '해지보험'을 적용 하지 않는 동일한 보장내용의 상품(이하 '표준형')의 해약한금급 대비 적은 해약한금급을 지급하는 대신 표준형보다 낮은 보험료를 종신 보험료로 가입할 수 있도록 한 상품입니다.
② 상기 ①에서 해약한금급을 계산할 때 기준이 되는 표준형의 해약한금급은 산출방법에서 정한 방법에 따라 산출된 금액으로 해지보험을 적용 하지 않고 계산합니다.
③ 해약한금급 일부지급형의 경우 보험료를 납입기간 중 계약 해지시 해약한금급은 표준형 해약한금급의 50%에 해당하는 해약한금급을 지급하고, 보험료 납입기간이 만료된 이후 계약 해지는 경우에는 표준형의 해약한금급과 동일합니다. 다만, 납입완료보너스, 가산형 연금보너스, 적립서비스가 제공된 경우에는 납입한 경우와는 상이할 수 있습니다.
④ 회사는 계약내용상 해약한금급 일부지급형 및 표준형의 보험료 및 해약한금급(환급금 포함) 수준을 비교 안내하지 않습니다.
※ 해약한금급 일부지급형 상품은 만기까지 유지시 표준형(비교예시)보다 낮은 보험료를 동일한 보장을 받을 수 있으나, 납입기간 이내 중도해지 해약한금급이 표준형보다 적습니다.
※ 납입완료보너스, 적립서비스가 제공된 계약의 납입완료보너스, 가산형 연금보너스, 적립서비스가 제공된 경우에는 납입한 경우와는 상이할 수 있습니다.
※ 상기 해약한금급 예시금액은 세전 금액입니다.

본 자료는 FP교육용 요약자료로 고객에게 교부 / 배포할 수 없고, 정확한 내용은 약관과 상품설명서를 확인하시기 바라며, 보험안내자료(광고, 선전물)로의 사용을 엄격히 금지합니다.

03. DB생명

2대질환보험료? 할말하얏

안녕, 데이케어센터지원특약..ㅠㅠ

24년 01월 개정 (무)백년친구 간편N 내가고른 건강보험(2307) 내가고른 건강보험(2307)

24년 1월부터 2대 질환 보험료 대폭 인하!!

보험료 예시

대상: 간편N 내가고른 건강보험, 35세 건강보험, 40세, 50세, 20년납(계약금과 0지급금)

구분 (단위: 원)	가입금액	자유경우형		유형형		
		계정 전	계정 후	계정 전	계정 후	
노년단	뇌졸중진단특약	1천만원	3,370	1,910	3,410	1,970
	24년 1월부터 뇌졸중진단특약	1천만원	-	8,080	-	6,370
	뇌혈관질환진단특약	1천만원	18,100	14,430	18,800	15,490
심장진단	급성심근경색중진단특약	1천만원	5,750	3,320	4,060	1,110
	허혈성심장질환진단특약	1천만원	16,400	11,200	12,300	7,810

내가고른 건강보험 / 간편N 내가고른 건강보험 보험료 인하 특약 리스트

뇌혈관 및 심장질환 보장특약 11종

- 뇌졸중진단특약, 뇌졸중진단특약(경신형)
- 뇌혈관질환진단특약, 뇌혈관질환진단특약(경신형)
- 급성심근경색중진단특약, 급성심근경색중진단특약(경신형)
- 허혈성심장질환진단특약, 허혈성심장질환진단특약(경신형)
- 선택질병 보험료납입면제특약(뇌졸중/급성심근경색증 보장형)
- 혈전용해제로보장특약

* 보험료 세부내용(보험료율, 특약 보험료 등), 계약금과 예시는 1%를 참고하시어 바랍니다.

(무)백년친구 뉴-올케어 치매간병보험(2309) 실속케어 치매간병보험(2301)

24년 2월까지!

장기요양 데이케어센터지원특약 **최대 30만원** 가입가능!
중증이상 재가급여/시설입소특약 각 **최대 50만원** 가입가능!

데이케어센터지원특약(인지지원등급이상) 최대 월30만원 (이용 1회당)보장
(데이케어센터지원특약 30만원 가입시)

중증이상(장기요양 1~2등급) 재가급여, 시설입소 이용시 최대 중신보장

- 중증이상 재가급여/시설입소특약 각 최대 50만원 가입가능(65세 이하)

장기요양등급(상태) 판정시 해당특약 납입면제!

- 경중(중중)이상 장기요양 재가급여, 시설입소특약 ▶ 경중(중중)이상장기요양등급 판정시
- 장기요양 데이케어센터지원보장특약 ▶ 장기요양상대인 지원등급(1등급) 판정시

집에서 케어(재가급여) 플랜예시

【공통기준: 주계약 50만원, 50세, 95세까지, 20년납】

구분 (단위: 원)	가입금액	가입금액	무)백년친구 실속케어 치매간병보험(2301) 해약한금0지급형 II		무)백년친구 뉴-올케어 치매간병보험(2309) 해약한금0지급형	
			50세	50세	50세	50세
보험료 합계			32,383	48,355	55,704	70,799
가입금액	주계약	5십만원	1,375	1,080	1,490	1,185
	장기요양 데이케어센터 지원특약	3십만원	5,328	8,835	9,294	12,069
	중증이상 장기요양 재가급여특약	5십만원	25,680	38,440	44,920	57,545

* 가입나이, 납입기간에 따라 보장되는 금액이며, 보장유한 계약한금 예시는 20%를 참고하시어 바랍니다.
해 지출보장계시일, 장기요양 재가급여 및 시설입소 등 보장 관련 제반사항은 상품설명서 약관을 참고하시어 바랍니다.
해의 상위로 보장(보험금)은 계속(연속)되지 않습니다.

04. 메트라이프

치매보장? 간병보장? All in one으로 해결하세요!

[무]360치매간병보험
상품

All in one! 치매간병보장!

1 치매 진단 확정시, 90일 관찰기간 없이 보험금 지급!

2 간편한 치매관련 3.5.5 알릴의무

3개월 이내
치매, 알츠하이머, 파킨슨병, 뇌졸중증, 위상성 뇌손상, 기억상실, 인지능력 상실, 노쇠(노령으로 인한 정신장애), 언어장애, 행동장애, 마비증세로 의사로부터 진찰 또는 검사를 통하여 다음과 같은 의료행위를 받은 사실이 있습니까?
1) 질병확장진단 2) 알병의심수준 3) 치료 4) 입원 5) 수술 6) 투약

5년 이내
치매, 알츠하이머, 파킨슨병, 뇌졸중증, 위상성 뇌손상으로 의사로부터 진찰 또는 검사를 통하여 다음과 같은 의료행위를 받은 사실이 있습니까?
1) 질병확장진단 2) 치료 3) 입원 4) 수술 5) 투약

5년 이내
기억상실, 인지능력 상실, 노쇠(노령으로 인한 정신장애), 언어장애, 행동장애, 마비증세로 의사로부터 진찰 또는 검사를 통하여 다음과 같은 의료행위를 받은 사실이 있습니까?
1) 입원 2) 수술 3) 계속하여 7일이상 치료 4) 계속하여 30일이상 투약
※ 여기서 [계속하여]란 같은 원인으로 치료시작 후 완료 일까지 실제 치료, 투약 받은 일수를 말합니다.

※ 장기요양보장 관련 특약 가입시 현재 노인장기요양보험에 의한 장기요양등급에 수급자이거나 장기요양인정 심의를 받았습니까?
※ 협상형, 급성성급성병, 말병 특약 포함 및 장기입원 특약 이력 확인 시 심사를 통해 가입이 제한될 수 있습니다.

3 360도 빈틈없는 치매간병보장!

치매보장	장기요양등급보장
중등도이상치매간병생활자금특약 (CDR2+)	장기요양(1-인지지원등급) 주야간보호보장특약
치매 입원 특약 치매 통원특약(경신형) 치매 간병인사용입원 특약(경신형)	장기요양(1-3등급)재가급여보장특약 장기요양(1-3등급)시설급여보장특약

※ 본 상품은 보장대상질환이며, 특약(인정)특약에는 적용하지 않습니다.

※ 보장기간 중 계약이 해지될 경우 [유가족연금공제]에 계약한금에 대해 적은 계약한금액을 지급하는 대신 [유가족연금공제] 보다 높은 보장금액 가입할 수 있도록 한 상품입니다.

※ 상품안내서를 통해 [유가족연금공제]의 일반보장상품과 계약한금액을 비교 견제하고 있으므로 가입 전 철저 확인하시기 바랍니다.

※ 기타 자세한 사항은 보험계약 체결 전, 상품설명서 및 약관을 반드시 읽어보시기 바랍니다.

[무]360치매간병보험
상품

고객 맞춤형 추천Plan (고객의 상황에 맞는 업셀링플랜 제시)

치매보험 기가입 고객

이미 타사에 가입한 고객 대상 업셀링

중등도치매 보장 Up! Plan

[20년납 90세안기 무액약한금형 기준]

상품명	보장 내용	추천 보장금액
360 치매간병보험	사망시(단, 2년내내 질병사망 시 50%)	100만
중등치매진단특약	CDR 3 이상 진단시	500만
중등도이상치매진단단독약	치매보장개시일 이후에 CDR2 이상 진단시	1,000만
중등도이상치매간병생활자금특약	치매보장개시일 이후에 CDR2 이상 진단 후 생존시 (3년 확정, 최대 종신)	매월 50만

40세	남자	여자	50세	남자	여자	60세	남자	여자
보험료	33,905	39,296	보험료	47,880	54,597	보험료	71,694	77,677

장기요양등급 보장Plan

치매보장만 있고 장기요양등급보장 없는 고객 대상 업셀링

인지지원등급-1등급 공백없는 보장!

[20년납 90세안기 무액약한금형 기준]

상품명	보장 내용	추천 보장금액
360 치매간병보험	사망시 (단, 2년내내 질병사망 시 50%)	100만
중등치매진단특약	CDR 3 진단 시	500만
장기요양(1-인지지원등급) 주야간보호보장특약	장기요양상태 보장개시일 이후에 장기요양상태(1-5등급, 인지지원등급) 판정 후 주야간보호 적용 시 (1회당, 월 1회한, 최대 10년)	매월 20만
장기요양(1-5등급)	장기요양상태 보장개시일 이후에 장기요양 1-5등급 판정 후 재가급여 적용 시 (1회당, 월 1회한, 최대 10년)	매월 30만
장기요양(1-3등급)	장기요양상태 보장개시일 이후에 장기요양 1-3등급 판정 후 재가급여 적용 시 (1회당, 월 1회한, 최대 종신)	매월 40만
장기요양(1-2등급)	장기요양 1-2등급 판정 후 재가급여 적용 시 (1회당, 월 1회한, 최대 종신)	매월 30만
장기요양(1-5등급)	장기요양상태 보장개시일 이후에 장기요양 1-5등급 판정 후 시설급여 적용 시 (1회당, 월 1회한, 최대 10년)	매월 30만
장기요양(1-3등급)	장기요양상태 보장개시일 이후에 장기요양 1-3등급 판정 후 시설급여 적용 시 (1회당, 월 1회한, 최대 종신)	매월 40만
장기요양(1-2등급)	장기요양 1-2등급 판정 후 시설급여 적용 시 (1회당, 월 1회한, 최대 종신)	매월 30만

40세	남자	여자	50세	남자	여자	60세	남자	여자
보험료	32,985	55,456	보험료	46,810	77,927	보험료	71,214	116,617

본 자료는 FP교육용 요약자료로 고객에게 교부 / 배포할 수 없고, 정확한 내용은 약관과 상품설명서를 확인하시기 바라며, 보험안내자료(광고, 선전물)로의 사용을 엄격히 금지합니다.

04. 메트라이프

백만종, 고객이 만족할 때 까지

(무)백만인을위한종신보험Plus / (무)관련가입 백만인을위한종신보험Plus 상품
 (무)백만인을위한달려종신보험Plus / (무)관련가입 백만인을위한종신보험Plus



백만종Plus Upgrade Key Point

하나, 5,7,10년납 10년시점 환급률을 더 높게!

(남자 40세, 가입금액 1천만 또는 50,000 기준)

납입기간	일반심사형			간편심사형		
	5년납	7년납	10년납	5년납	7년납	10년납
보험료	174,400	124,400	89,800	179,800	128,300	92,600
경과기간별 해약환급률						
5년	94.7%	39.2%	38.8%	92.7%	39.2%	38.8%
7년	99.8%	99.8%	41.4%	97.7%	97.9%	41.4%
10년 + 1일	123.0%	123.2%	120.7%	120.6%	120.9%	120.7%

둘, 높아진 환급률로 달려저축전환은 더 매력있게!

(60세 남자, 가입금액 1억, 7년납, 10년 이후 달려저축전환 시점)

기본보험료: 1,244,000	가입보험료: 104,496,000	전환금액: 128,713,760
------------------	--------------------	-------------------

(단위:달러)

경과기간	나이	최저보종이율		Min(평균, 중사이율) 연복이 2.75%		현재공사이율 (4.5%) 73.12 기준	
		해약환급률	해약환급률	해약환급률	해약환급률	해약환급률	해약환급률
1	51	99,278	123.5%	101,004	125.7%	102,730	127.8%
3	53	99,820	124.2%	105,155	130.8%	110,676	137.7%
5	55	100,371	124.9%	109,537	136.3%	119,353	148.5%
7	57	100,328	124.8%	114,160	142.0%	128,826	160.3%
10	60	100,257	124.7%	121,577	151.2%	144,688	180.0%
15	65	100,114	124.5%	135,340	168.4%	176,233	219.2%
20	70	99,931	124.3%	151,066	187.9%	215,505	268.1%

【 백만인을위한종신보험Plus 상품Spec 】

구분	일반심사형	간편심사형
납입기간	5, 7, 10, 15, 20년납	
가입나이	5.7,10년납 최대 70세 / 15년납 최대 65세 / 20년납 최대 60세	5년납 최대 75세 / 7년납 최대 73세 / 10년납 최대 70세 / 15년납 최대 65세 / 20년납 최대 60세
사망보험금 채종	매년 가입금액의 5%씩 10년간 장액 채종 → 가입금액의 최대150% 까지	
선납	당월분 포함 최대 12개월 가능	
부가기능	연공연환, 달려저축전환, 생활자금 선지급	
기타	최초로 도래하는 유자보너스 발생일 이후 사망사에 한하여 유자보너스 적립액을 대해서 지급	

※ 본 상품은 보장성보험이며, 저축(연금)목적에는 적합하지 않습니다. ※ 저축성(연금)보험은 동일한 보장가입금액의 기본형 상품에 비해 일정기간 이후 사망보험금이 증가하는 특성이 있으나 보장료가 매우 고 수준에 유지되면 손실이 발생할 수 있습니다. ※ 보장기간 중 계약이 해지될 경우 유자보너스(보험료)와 해약환급금에 대한 차이점은 해약환급금에 차이는 내지 유자보너스(보험료)로 가입할 수 있도록 한 상품입니다. ※ 상품안내사항을 통해 유자보너스(보험료)의 일반보험상품과 해약환급금을 비교 안내하고 있으므로 가입 전 철저 확인하시기 바랍니다. ※ 저화보험은 환에크를 위한 공휴수익이 없습니다. ※ 저화보험의 경우 예시한 해약환급률은 달러 기준이며, 원화 환산 시 달러 기준 해약환급률 보다 낮을 수 있습니다. ※ 저화보험은 원 달러 환율변동에 의해 원화 기준으로 환산 시 보험료, 보험금 및 해약환급금 등에 손실이 발생할 수 있으며 그 손실은 계약자에게 귀속됩니다. ※ 저화보험의 단명장래율 0.25% 단명보험을 단명장래율 0.27% 저화보험 불만전환에를 3.28% 단명보험 불만전환에를 1.49% 2023.3-6월 동안 신계약 가입 후 9월까지 발생한 단명보험(질보종)까지, 무료 포함, 가입 3개월 이내 계약해지, 실로 계약이 비록 ※ 기타 자세한 사항은 보험계약 체결 전, 상품설명서 및 약관을 반드시 읽어보시기 바랍니다.



05. 미래에셋생명

2024년 1월, 미래에셋에서 甲辰(갑진) 선물을 준비했어요

2024 HOT NEWS MIRAE ASSET 미래에셋생명

미래에셋생명 헬스케어 건강보험
암통원/항암방사선치료 특약 Wow!
1월 한달동안 가입한도 상향!!
 미래에셋생명 헬스케어 건강보험이 더욱 Upgrade 되었습니다

01 암통원 가입한도 상향!(타사 합산 X)
 (일반15만원+종합10만원+상급종합55만원)
70만원 → 80만원 UP

02 항암방사선치료 가입한도 상향!
3,000만원 → 5,000만원 UP

* 헬스케어건강보험 215-255는 일반고지형(갱신형) 215-255는 일반 10만원+종합7만원+상급종합35만원
 * 헬스케어건강보험 215-255 3천만원, 205 1천만원으로 가입한도가 적용됩니다.

70세 부모님도 이전 암통원 최대 80만원!
생계기준: 남자 70세, 유가족이 없는 유형, 15년납, 종신만기

구분	가입금액	보험료 (원)
주계약	100만원	5,325
암직접치료통원특약	15만원	11,310
암직접치료통원특약 (상급종합병원, 연간 30일 한도)	55만원	19,360
암직접치료통원특약 (종합병원, 연간 30일 한도)	10만원	6,160
보험료 합계		42,155

40세 라면 암통원 최대 80만원! + 항암치료
생계기준: 남자 40세, 유가족이 없는 유형, 30년납, 종신만기

구분	가입금액	보험료 (원)
주계약	100만원	남성 1,716 / 여성 1,465
암직접치료통원특약	15만원	5,370 / 5,430
암직접치료통원특약 (상급종합병원, 연간 30일 한도)	55만원	10,120 / 10,670
암직접치료통원특약 (종합병원, 연간 30일 한도)	10만원	2,940 / 2,900
항암약물치료특약	3,000만원	13,080 / 12,090
항암방사선치료특약	5,000만원	15,700 / 18,350
보험료 합계		48,926 / 50,905

항암방사선치료특약 타사 비교
(예시: 헬스케어 건강보험 해약환급금이 없는 유형, 남자, 40세, 20년납)

미래에셋생명			A생명			B생명		
특약별	최대 가입한도	보험료	특약별	최대 가입한도	보험료	특약별	최대 가입한도	보험료
항암방사선 치료특약	5,000만원	15,700원	항암약물방사선 치료(일반암)특약	5,000만원	26,000원	항암방사선 약물치료특약	5,000만원	43,500원
항암약물치료특약	3,000만원	13,080원						
최대보장금액 8,000만원			최대보장금액 5,000만원			최대보장금액 5,000만원		
합계 보험료 28,780원			합계 보험료 26,000원			합계 보험료 43,500원		

* A생명 항암약물방사선치료(일반암)특약과 B생명 항암약물방사선치료특약의 경우 항암약물 또는 항암방사선치료 시 최초 1회만 보장
 * 미래에셋생명의 항암방사선치료특약과 항암약물치료특약은 각각 최초 1회만 보장

05. 미래에셋생명

검사했는데, 건강하면 좋은 거 아닌가요? 그래서 **축하금도 드려요**



미래에셋생명
헬스케어건강보험 무배당
[갱신형] / [기본형] / [해약환급금이 없는 유형]

최고의 치료는 예방!
헬스케어 질병검사 플랜을 소개합니다!



검사결과에 관계없이
**검사'만' 받으시면
보장합니다!**

급여6대질병진단검사비지원특약
(연간 1 회한)(갱)
가입한도 10만원

암/뇌혈관질환/허혈성심장질환/간질환/폐질환/
신부전진단 및 치료를 위한 검사비 지원
(단, 1년 이내 보험가입금액 50% 지급)

- ① 양성자단층촬영(PET)
- ② 자기공명영상진단(MRI)
- ③ 전산화단층영상진단(VT)
- ④ 초음파
- ⑤ 간기능검사
- ⑥ 호흡기능검사
- ⑦ 신장기능검사

**갑상선바늘생검조직병리진단특약(갱) /
전립선바늘생검조직병리진단특약(갱)**



의사에 의하여 갑상선(전립선) 바늘생검 조직병리진단이 필요하다고 인정된 경우에
질병의 진단을 위해 생체에서 세포, 조직의 일부를 바늘을 이용하여 추출하는 바늘생검을 통해
조직의 병리를 진단하는 것을 의미합니다.
갑상선(전립선) 바늘생검 조직병리진단에는 주사기에 달린 바늘로 조직을 찔러서 조직을 빨아들여
묻어나온 세포 또는 조직을 채취하여 검사하는 **흡인생검을 통한 갑상선(전립선) 조직병리진단이
포함됩니다.**

헬스케어 질병검사플랜

예시기준 : 40세, 해약환급금이 없는유형, 20년납

구분	가입금액	보험료	
		남성	여성
주계약	100만원	1,716원	1,465원
갑상선바늘생검조직병리진단특약(갱신형)	20만원	78원	326원
전립선바늘생검조직병리진단특약(갱신형)	20만원	22원	가입불가
급여 6대질병진단검사비지원특약(연간1회한)(갱신형)	10만원	900원	980원
보험료 합계		2,716원	2,771원

- * 갑상선바늘생검조직병리진단특약(갱신형) / 전립선바늘생검조직병리진단특약(갱신형) : 20년 만기 5년 갱신, 최대 100세 만기
- * 급여 6대질병진단검사비지원특약(연간1회한)(갱신형) : 5년만기 5년갱신, 최대 100세 만기
- * 단, **월납기준 최저보험료는 20,000원 이상**이므로 필요한 다른 특약들을 조합하셔야 실계가 가능합니다.

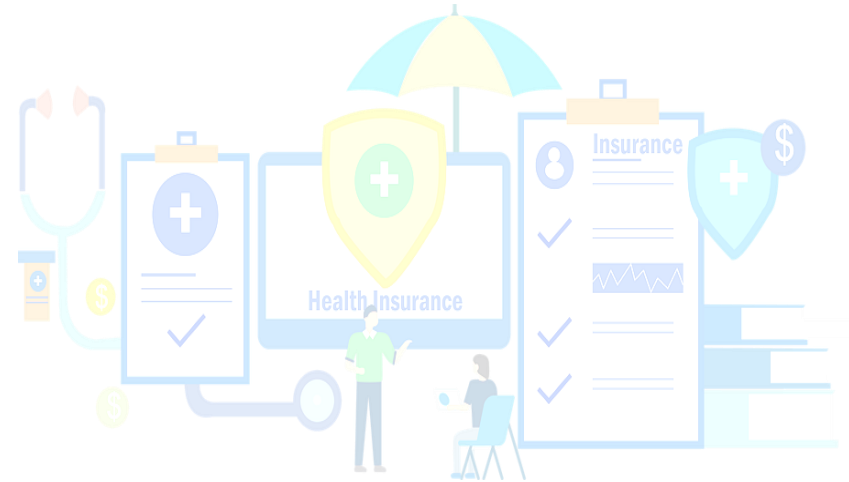

05. 미래에셋생명

진단금을 先지급 해드립니다. 1.5배를

2024.1 출시

미래에셋생명 미리주는 건강종신보험 무배당

최대 150%까지 선지급 진단보험금 미리 받는

핵심 1

납입기간 중 선지급진단보험금 지급사유 발생 시 **가입금액의 100%**,
납입기간 후 선지급진단보험금 지급사유 발생 시 **가입금액의 150%**를
선지급받는 보험

핵심 2

내게 필요한 형태의 주계약을 선택해서 미리 받는 보험
· 암보장형 / 3대보장형 / 17대보장형 / 여성3대보장형 중 선택

핵심 3

선지급진단보장은 유지하면서 노후자금 활용이 가능한 보험
· 사망보장부분 연금전환 선택 시

가족을 위한 **종신사망보장**은 기본,
주요질병 발생 시 **선지급진단보험금**으로
치료 / 간병 / 생활비 활용까지!

[상품도해]

(예시기준 : 보험가입금액 1억원, 선지급 진단 시)

납입기간 이후
50%증액!

보험가입금액 100% 선지급
(선지급진단보험금 1억원)

보험가입금액 150% 선지급
(선지급진단보험금 1억5천만원)

선지급진단 발생 후 사망 시 사망보험금 추가지급(가입금액의 10% : 1천만원)

가입시점

납입기간

종신보장

*선지급진단보험금 지급사유 발생 전 사망 시 **가입금액의 100% 지급**

- 보험계약 후 1년 미만 선지급진단사유 발생 시 선지급진단보험금은 가입금액의 50% 지급(단, '중대한 화상 및 부식'은 가입금액의 100% 지급)

- 보험계약일로부터 1년 미만 선지급진단보험금 지급사유 발생 후 사망 시 보험가입금액의 60% 지급

(단, 선지급진단보험금 사유가 '중대한 화상 및 부식'일 경우 가입금액의 10% 지급)

- '사망보장부분 연금전환'을 선택하고 '사망보장부분 연금전환 실행일' 이후 피보험자가 사망한 경우 사망보험금은 지급되지 않습니다.

※ 사망보험금의 경우 '고의적사고 및 2년 이내 자살'의 경우 지급이 제한됩니다. 자세한 내용은 약관 등을 참조하시기 바랍니다.

[고객 니즈에 맞게 주계약 선택 (암보장형 / 3대보장형 / 17대보장형 / 여성3대보장형)]

암 (전립선암/ 여성유방암 제외)	뇌출혈 급성심근경색증	중증질환 (9종)	말기신부전증, 말기간질환, 말기폐질환, 다발경화증, 중증 루프스신염, 중증 재생불량성빈혈, 루게릭병, 중증 세균성수막염, 원발성 폐동맥 고혈압
		중대한 수술 (4종)	관상동맥(심장동맥우회술), 대동맥류인조혈관치환수술, 심장판막수술, 5대장기이식수술
암보장형		중대한 화상 및 부식(화학약품 등에 의한 피부손상)	
3대보장형		17대 보장형	

* 의무가입특약 : 유사암진단특약, 전립선암 및 여성유방암 진단특약

여성3대보장형

암(여성유방암 포함) + 뇌출혈 + 급성심근경색증

* 의무가입특약 : 유사암진단특약

주계약 + 다양한 선택특약으로 더욱 풍성한 보장을 준비하세요!

06. 삼성생명

삼성생명에서 좋은 보장은 다 모았습니다!!

우리 **다모은**이 달라졌어요

NEW

질병재해수술 160만

타사합산 **연계조건** 연령구분 **면책/감액**

無 無 無 無

NEW

1~5종 수술

NEW

부정맥

NEW

독감

업그레이드

중증무릎관절
3대보장

업그레이드

골절

1종 20만
~5종 300만

500만
(147~149)

20만

중증무릎연골손상
줄기세포치료
슬관절치환술 추가

60만

항암방사선·약물특약

5천만원

소액암 50%
(경증간편은 20%)

상급암통원특약

일반암/소액암 구분없는 동일보장

경증간편/다모은 건강보험

다모은 건강보험 1월 POINT

① 질병재해수술
최대 160만 보장

기존 질병재해수술 한도 확대 +
(신)질병재해수술(특정질병 제외)

② 이젠 삼성생명도
부정맥 보장이 가능합니다.

147~149까지 폭넓은 부정맥 보장

③ 이제 무릎 인공관절 치환술은
2배로 보장 받으세요

중증무릎관절3대보장특약 출시
(중증무릎연골진단/특정줄기세포치료/슬관절인공관절치환술)

④ 어린이보험의 전유물
독감보장? 이젠 다모은에서

독감치료특약 신규보장

경증간편 다모은 건강보험 1월 POINT

① 다모은의 신규보장을
경증간편에도 그대로

(신)질병재해수술/
중증무릎관절3대보장특약/ 독감치료 신설

② 5년이내 중대질병에
뇌심을 보지 않습니다

단, 2년내 뇌심 입원수술이 있는경우 제외

③ 간편도 예외없는
항암치료 특약

항암방사선약물 5000만 보장/
상급 암통원 일반암,소액암 동일 보장

④ 형편에 따라
골라 보장 받으세요!

비갱신형/15년 갱신형 중 선택 가능

06. 삼성생명

이 **수술플랜**은 1월까지지만 드릴 수 있어요, 빨리 빨리 모으세요~

다모은 건강보험 플랜

수술^다인 항암방사선·약물 플랜

▶ 보험금 지급 예시

일반암진단	항암방사선·약물치료	다빈치로봇수술 (유방암 제외)	암수술
1,000만원	2,000만원	추가 500만원	관혈 300만원
담낭절제술 (※)	하지정맥류근본수술 (※)	다빈치로봇수술 (유방암 포함)	비관혈 100만원
210만원	180만원	추가 500만원	
전도절제술 (※)	체외충격파쇄석술 (※)	추간판제거술 (※)	유방성유선종제거술 (※)
180만원	190만원	210만원	180만원

■ 보험료 예시 [기준: 표준체(무해약함급형), 20년납, 종신보장(일부특약 100세만기), 단위: 원]

구분	가입금액	보장금액	40세(남)	40세(여)	50세(남)	50세(여)
주보험(일반사영)	100만	100만	1,850	1,590	2,480	2,070
암진단VI P (비갱신)	1,000만	1,000만	12,090	8,790	16,140	10,190
항암방사선·약물치료IVP (비갱신)	20,000만	2,000만	17,400	17,800	23,000	18,800
암수술보장P (비갱신)	1,000만	관혈300만 비관혈100만	5,040	4,760	6,660	4,720
암(특정암제외)다빈치로봇수술보장M (10년갱신)	500만	500만	295	225	520	255
암(특정암포함)다빈치로봇수술보장M (10년갱신)	500만	500만	620	825	1,490	520
질병·재해수술보장 II P (비갱신)	4,000만	80만	16,040	17,000	17,720	18,320
질병(특정질병제외)·재해수술보장P (비갱신)	4,000만	80만	14,240	16,040	15,680	16,960
파워수술보장P (비갱신) *100세만기	1,000만	1종20만 ~5종300만	10,160	10,160	12,520	11,280
합계보험료			77,735	77,190	96,210	83,115

※ 납입연계: 주계약이 일반사영인 경우(환상장제 50% 또는 임 발생시)
 ※ 질병·재해수술보장특약 II P: "수술보장 대상 질병 및 재해"의 직접적인 치료를 목적으로 수술을 받은 경우(보험연도기준 연 1회한)
 ※ 질병(특정질병제외)·재해수술 보장특약 P: "수술 보장 대상 질병(특정질병제외) 및 재해"의 직접적인 치료를 목적으로 수술을 받은 경우.
 (특정질병: 대장암/췌장암) 연 1회 제한 없음. ※ 단, 동일한 질병으로 인한 "수술보장"은 보험연도 기준 연1회에 한하여 보장하며,
 동일한 재해사고를 원인으로 두 종류 이상의 수술을 받거나 같은 종류의 수술을 2회이상 받은 경우에는 하나의 수술보장금만 지급합니다.
 ※ 파워수술보장특약 P: 질병 또는 재해로 인하여 '1-5종수술분류표'에서 정한 1/2/3/4/5종으로 수술시(수술 1회한)

경증간편 다모은 건강보험 플랜

경증간편 | 수술^다인 프리미엄 무릎팍 플랜

▶ 보험금 지급 예시

술관절치환술	건/고/술관절치환후 급여특정재활치료	중증무릎연골손상진단	특정물기세포치료
760만원	회당 5만X최대 20회	500만원	500만원
건관절치환술	100만원 ※건/고/술 각부위 최초1회	대상포진	일반암진단
460만원		50만원	2,000만원
고관절치환술	루게릭병/특정파킨슨	관절염수술	체외충격파쇄석술
460만원	각 1,000만원	190만원	160만원

■ 보험료 예시 [기준: 경증간편(무해약함급형), 20년납, 종신보장(일부특약 갱신/100세만기), 단위: 원]

구분	가입금액	보장금액	50세(남)	50세(여)	60세(남)	60세(여)
주보험(일반사영)	100만	100만	2,720	2,250	4,120	3,050
암진단III T (비갱신)	2,000만	2,000만	40,160	26,100	57,400	30,180
질병·재해수술보장 II T (비갱신)	4,000만	80만	24,160	25,360	27,000	28,840
질병(특정질병제외)·재해수술보장T (비갱신)	4,000만	80만	20,880	22,840	23,240	25,040
급여시니어수술특정재활치료특약 (5년갱신)	1,000만	회당5만 X 최대20회	20	16	34	25
↳_건관절인공관절치환수술	1,000만	*건/고/술 각 부위 최초1회 한	62	38	102	77
↳_고관절인공관절치환수술 (5년갱신)	1,000만		46	114	311	1,077
↳_술관절인공관절치환수술 (5년갱신)	1,000만	※하단참조	5,600	10,440	7,910	14,210
시니어 7대보장특약T (비갱신)	1,000만		5,600	10,440	7,910	14,210
중증무릎관절3대보장특약(5년갱신)	2,000만	500만	7,122	5,222	19,894	19,440
↳_중증무릎연골손상진단	2,000만		7,122	5,222	19,894	19,440
↳_특정물기세포치료 (5년갱신)	2,000만	500만	254	276	242	302
↳_술관절인공관절치환수술 (5년갱신)	2,000만	300만	150	436	1,342	4,686
합계보험료			101,174	93,092	141,595	126,927

※ "시니어 7대보장특약T" 1,000만 가입시 보장내용
 ①루게릭병 1,000만, ②특정파킨슨병 1,000만, ③대상포진 50만, ④건관절인공관절치환수술(최초1회) 300만,
 ⑤고관절인공관절치환수술(최초1회) 300만, ⑥술관절인공관절치환수술(최초1회) 300만, ⑦관절염수술 30만

06. 삼성생명

건강을 다 모으셨죠? 이제는 모든 걸, 다(多) 드리겠습니다!!

삼성 다(多) Dream 건강보험

생보라서 가능한 All in One 보장 + 환급구조!

가입연령
0~35세
(태아불가)

주보험 보장내용 ※ 1종 고급형 가입금액 2,000만 기준

암진단 3,000만	※ 납입연제 : 암/뇌출혈/급성심근경색/합산장애 50%				만기 환급금 (납입 보험료 100%)
스액암 600만					
고액치료비암 2,000만	중대질병수술 2,000만	교통재해장해 300만~1억	질병장해 60만~2천만		
뇌혈관/뇌출혈 각 2,000만	뇌/심질환수술 관혈 600만	중환자실입원 10만	일반재해장해 150만~5천만	일상생활특례피해 200만	
해상/항공/급성심근경색 비관혈 200만	뇌/심질환수술 비관혈 200만	상급병실(1인실) 2만	재해골절 20만	독감치료비 20만	
뇌/심산정특례 각 1,000만	신수술 10~500만	재해입원 2만	화상진단 20만	특정감염병 20만	
4대소화계질환 200만	질병재해수술 20만	입원 2만	김스치료 10만	응급실내원 5만	
전단(10)	수술(5)	입원(4)	재해(5)	기타(5)	만기(1)

주보험 하나만 가입해도, 최대 30가지 혜택

- 고급형 선택시, 독감치료비, 응급실내원 등 29종보장 + 만기환급금
- ※ 기본형 선택시, 질병재해수술 및 1~7종 신수술 보장제외

만기에 생존만 하고 있으면, 총보험료 100% 환급

- 보험기간 내 모든 보험금을 다 받더라도, 만기 생존시 전액 지급
- 납입기간 내 납입연제를 받더라도 납입할 보험료까지 전액 지급

만기 후 연금전환시 추가보너스 적립

- 전환시 거치형 선택 후 10년 유지시 전환금액 10% 추가적립

추천 모델 1. 인기있는 최대가입플랜

※ 1종 고급형 주계약 2천만, 20년납 30년만기 기준

구분	월보험료		만기 환급금	
	남성	여성	남성	여성
5세	月116,400원	105,800원	2,794만 (100%)	2,539만 (100%)
10세	121,200원	110,600원	2,909만 (100%)	2,654만 (100%)
15세	135,800원	123,800원	3,259만 (100%)	2,971만 (100%)
20세	161,800원	146,400원	3,883만 (100%)	3,517만 (100%)

추천 모델 2. 실속 반구좌 플랜

※ 1종 고급형 주계약 1천만, 20년납 30년만기 기준

구분	월보험료		만기 환급금	
	남성	여성	남성	여성
5세	月 58,200원	52,900원	1,397만 (100%)	1,270만 (100%)
10세	60,600원	55,300원	1,454만 (100%)	1,327만 (100%)
15세	67,900원	61,900원	1,630만 (100%)	1,486만 (100%)
20세	80,900원	73,200원	1,942만 (100%)	1,757만 (100%)

07. 동양생명

동양의 주력상품, 1월의 포인트로 2024년을 시작하세요~

NEW

① (무)수호천사 누구나필요수술치료보험

- ▶ 질병별, 수술방법 상관 없이 수술비 최소 300만원 보장가능(기준: 상급종합병원, 우대플랜)
- ▶ 요실금, 치핵, 치주질환 등의 수술도 보장 가능(관련특약 가입시) & 수술담보 타사 합산한도 無
- ▶ 수술외 시술(흡인, 천자, 신경차단*등)도 보장하는 빈틈없는 치료비 보장 제공
- ▶ 수술 전후에 시행되는 검사/통원/입원/수술/간병 등 치료 Total Care
- ▶ 실손보험의 본인부담금까지 보장가능한 급여의료비지원 담보 신설
- ▶ 암/소액암/뇌혈관/허혈심장질환 수술 납입면제 신설로 수술치료보험 중 최고의 경쟁력 탑재
- ▶ 일반심사형과 가입한도 동일한 간편심사형 설계 가능 및 경미질환 약 671개 질병 예외 인수(질병명 추후공시)

② (무)수호천사 NEW내가만드는보장보험

- ▶ 우대플랜 신설로 가입한도 및 인수기준 경쟁력 강화
 - 암/뇌혈관질환/허혈심장질환 통원 각 회당 70/72/72만원 가입 가능(777플랜)_간편 내만보(235~255) 포함
 - 고혈압, 고지혈증 기왕력자 암, 뇌/심담보 표준인수 가능(고고플랜)

③ (무)수호천사 NEW알뜰플러스종신보험

- ▶ 7년납 완납시점, 10년 시점 해약환급률 Upgrade
 - 표준납입형 7년납 10년 시점 해약환급률 **130.0%** (40세 남자, 해약환급금일부지급형 기준)
 - 체감납입형 7년납(재출시) 10년 시점 해약환급률 **132.0%** (40세 남자, 해약환급금일부지급형 기준)

▶ 우대플랜 설계가능 대상자 안내 (대상자 당사 엔젤플래너 전산 팝업창 확인 가능)

7차월 미만자

- 인수기준 우대 기간 내 우대플랜 설계가능

7차월 이상 자
中



- ① 조기손해를 120%이상
 - ② 직전1년 지급계약 2건 이상
 - ③ 직전1년 지급보험금 1백만 이상
- ▶ 모두 해당 시 인수 우대플랜 설계 불가 (일반 가입한도 내 설계 가능)

- ① 위 세가지(설계불가 기준) 해당사항 無 &
- ② 월 평균 5만원 이상 동양생명 상품 업적 시(반기단위 선정) (알뜰플러스종신보험 제외)

▶ 인수기준 우대 기간이 지나도 우대플랜 설계가능

- ※ 추가 혜택 : 1) 적부조사 면제
- 2) 건강검진 기준 상향(일반비 +1억)
- 3) 타사합산한도 우대

[괄호 안 보장금액 단위: 만원]

누구나필요한
수술치료보험



▶ 핵심보장은 담고 보험료는 가볍게

無한도戰 플랜

구분	특약명
플랜특약	질병수술특약(100), 재해수술특약(200), 상급종합병원질병수술특약(200), 중대한재해수술보장특약(100), 상급종합병원입원특약(10) + 선택특약

▶ 수술 치료보장의 프리미엄

따봉 플랜

구분	특약명
플랜특약	질병수술특약(100), 재해수술특약(200), 1-5중질병수술특약(40 ~ 2,000), 1-5중재해수술특약(40 ~ 2,000), N대질병수술특약(30 ~ 500) + 선택특약(3대 질병 통원 777플랜, 요실금보장등 포함)

NEW 내가만드는
보장보험



▶ 통원비는 역시 동양생명! 777플랜(간편 내만보도 가능)

통원 플랜

구분	특약명
플랜특약	암통원특약F(15), 상급종합병원암통원특약F(55), 뇌혈관질환통원특약F(72), 허혈심장질환통원특약F(72), 혈전용해치료특약F(1,000), 방사선항암약물치료특약(3,000) + 선택특약

▶ 고혈압, 고지혈증 기왕력자도 뇌/심질환 보장준비

고고 플랜

구분	특약명
플랜특약	뇌혈관질환진단특약F(2,000), 허혈심장질환진단특약F(2,000), 첫날부터입원특약F(3), 뇌혈관질환통원특약F(45), 허혈심장질환통원특약F(45), 중환자실입원특약F(8) + 선택특약

※ 고혈압, 고지혈증의 타 질환이어서 계약이 거절될 수 있음

※ 상품명 앞 "무배당수호천사", 특약명 앞 "무배당" 표기 생략 ※ 뇌혈관질환/허혈심장질환통원비 보장금액 예시는 상급종합병원기준

07. 동양생명

이거면 수술비 플랜은 끝~~

■ 누구나필요한수술치료보험 우대플랜 - 다빈도 질병 수술 예시



백내장 수술: 410만원
_ 질병수술 + 상급종합병원질병수술 + (상급)1~5종질병수술(1종) + N대질병수술(1형)

총수염 수술: 455만원
_ 질병수술 + 상급종합병원질병수술 + (상급)1~5종질병수술(2종) + N대질병수술(2형)

척능증 수술: 410만원
_ 질병수술 + 상급종합병원질병수술 + (상급)1~5종질병수술(1종) + N대질병수술(1형)

디스크 수술: 975만원
_ 질병수술 + 상급종합병원질병수술 + (상급)1~5종질병수술(3종) + N대질병수술(2형)

대장용종 제거수술: 410만원
_ 질병수술 + 상급종합병원질병수술 + (상급)1~5종질병수술(2종) + N대질병수술(1형)

담석증(복강경로봇수술)수술: 1,050만원
_ 질병수술 + 상급종합병원질병수술 + (상급)1~5종질병수술(3종) + N대질병수술(2형)

※ 상기 보험금 지급 예시는 이해를 돕기 위한 안내이며, 치료의 방법과 수술코드에 따라 지급보험금이 달라질 수 있기에 자세한 내용은 약관을 참조하시기 바랍니다.

■ 보험료 예시(따봉플랜 설계가능)

[단위: 원]

구분		질병수술	상급종합 질병수술	1~5종 질병수술	상급종합 1~5종 질병수술	N대 질병수술	합계 보험료	
보장금액		100만원	200만원	40/40/300/ 1,000/2,000만원	40/40/300/ 1,000/2,000만원	30/75/150/ 300/500만원		
일반심사	남자	30세	15,834	3,946	34,953	19,092	10,578	84,403
		40세	18,823	4,776	44,489	24,962	12,935	105,985
		50세	21,216	5,802	55,901	32,250	15,372	130,541
	여자	30세	17,426	4,680	36,691	19,861	10,974	89,632
		40세	19,473	4,908	43,615	24,475	12,732	105,203
		50세	20,227	4,876	46,890	26,882	13,494	112,369
간편심사 (235)	남자	30세	27,651	6,816	59,966	32,576	18,288	145,297
		40세	32,643	8,188	48,551	42,433	22,214	154,029
		50세	36,846	9,966	95,710	55,025	26,430	223,977
	여자	30세	29,269	7,848	61,568	33,355	18,430	150,470
		40세	33,122	8,348	74,000	41,527	21,629	178,626
		50세	34,060	8,198	78,853	45,236	22,713	189,060

※ 특약명에 "무배당", "특약" 표기 생략

이거면 통원비 플랜도 끝~~

■ NEW내가만드는보장보험 핵심 우대플랜 - 예시

[단위: 만원]

구분	우대플랜	
	7·7·7 통원플랜 (3대 질병 통원비 각 70만원 보장플랜)	고·高 플랜 (고혈압 고지혈증 기병력자 표준인수플랜)
주계약	100	100
암통원특약F(암/소액암)	7,500(15 / 7.5)	
상급종합병원암통원특약F(암/소액암)	27,500(55 / 27.5)	
뇌혈관질환통원특약F(일반/상급종합병원)	12,000(12 / 60)	7,500(7.5 / 37.5)
허혈심장질환통원특약F(일반/상급종합병원)	12,000(12 / 60)	7,500(7.5 / 37.5)
방사선항암치료특약F	30,000(3,000)	
혈전용해치료특약F	1,000	
뇌혈관질환진단특약F		2,000
허혈심장질환진단특약F		2,000
첫날부터입원특약F		1,000(1)
중환자실입원특약F		1,000(8)
급여뇌심질환특정검사지원비특약(갱)		3,000
급여뇌심질환특정재활치료특약(갱)		5,000

[기준: 해약환급금지급형, 20년납, 종신만기, 월납, 단위: 원]

보험료	남	여	남	여
30세	40,335	38,510	47,290	35,428
40세	55,115	49,860	64,345	51,515
50세	75,480	60,515	88,080	70,090

※ 특약명에 "무배당" 표기 생략 ※ 가입금액과 보장금액 상이한 괄호안 보장금액 표기 ※ 고·高플랜의 경우 고혈압 고지혈증의 타 질환이력시 계약이 거절될 수 있음

08. 한화생명

종신보험입니다!!!

우리는 그냥 쭉~욱 가려구요^^

(간편가입) The H3 종신보험

완납 시점도, 7년 시점도,
10년 시점도 업계 최고 수준!

130%

(5년납 10년시점 기준)



경과 기간	나이	일반가입		간편가입	
		사망보험금(만원)	환급률(%)	사망보험금(만원)	환급률(%)
0년	40세	5,617		5,221	
5년	45세 (완납)	8,426	99.5	7,832	99.5
7년	47세	9,550	100.0	8,877	100.0
10년	50세	11,235	130.7	10,443	129.6
20년	60세	11,235	152.9	10,443	151.6
30년	70세	11,235	179.3	10,814	178.4
40년	80세	12,831	211.7	12,763	210.6

남자 40세, 5년납, 월 보험료 100만원 가입 기준

급여재활치료특약

급여재활치료특약
24년에도 쭉! 특별 한도 UP!
회당 3만원
연 30회



75세 어르신도, 재해/질병 구분없이 업계 최고로!
기본 물리치료부터 단순 재활치료도 입·통원 구분없이!

(보건복지부 고시 '건강보험 행위 급여분류' 목적 및 급여 상대가치 점수 인허가방법에 따라 환원 급여 진료행위)

보장 금액	구분	한화생명	A 손보사	B 손보사	C 손보사
		재해/상해	회당 3만원	회당 3만원	회당 5만원
질병	재해/상해	회당 3만원	X	X	회당 1.5만원
	질병	회당 3만원	X	X	회당 1.5만원
연간한도		연간 30회	연간 30회	연간 15회	연간 12회

[대상 상품]

- The H 건강보험 : 주계약 연계없이 회당 3만원
- 간편가입 The H 건강보험(2.1.5 ~ 2.5.5) : 회당 3만원 (단, 주계약 1천만원 이상 가입 시, 2.0.5는 최대 가입금액 1만원)
- 간편패키지 보장보험(갱)(2.1.5 ~ 2.5.5) : 회당 3만원 (단, 주계약 1천만원 이상 가입 시, 2.0.5는 최대 가입금액 1만원)

상품	가입금액	남자 40세	남자 50세	남자 60세	여자 40세	여자 50세	여자 60세
The H 건강보험	3만 (2.5.5)	10,881	13,356	18,948	14,673	21,579	30,468
간편가입 The H 건강보험 간편패키지 보장보험(갱)		12,255	15,192	20,397	15,636	22,620	31,932

※단, 위험직종별 상여 : 위험직 4급-비위험직 3만 / 위험직 3급 2만 / 위험직 1-2급 1만

단위 : 원

08. 한화생명

The 걱정없는 간병치매보험

재가/시설급여 보장은 무조건 한화생명 선택하세요!

여자 50세, 90세 만기, 20년 납 기입 시

든든한 보장 + 원납 후 높은 환급률

※ 장기요양(1~5등급)재가급여특약(월 1회) 70만, 장기요양(1~5등급)시설급여특약(1일당) 3만 가입 기준

보장내용	보장금액	환급률 (경과기간)			보험료
		10년 후 (60세)	20년 후 (70세)	30년 후 (80세)	
장기요양(1~5등급) 재가급여	월 70만원	35.8%	118.8%	133.0%	126,838원
장기요양(1~5등급) 시설급여	월 90만원 (월 2만×30일)				

이 보험료 그대로 보험금은 더 드려요

장기요양(1~5등급)
재가급여특약 (월 1회)
70만원 가입 기준

증액 보험금
327,393원

장기요양(1~5등급)
시설급여특약 (1일당)
3만원 가입 기준

증액 보험금
411,480원
(13,716원 × 30일)

기본 보험금 70만원

기본 보험금 90만원 (2만원 × 30일)

가입 (50세) 원납 (70세) 만기 (90세) 가입 (50세) 원납 (70세) 만기 (90세)

재가/시설급여 이용하려면 장기요양 등급 판정 필요해요!
1~4등급 판정 받으면

낸 돈, 낼 돈 50% 돌려드려요

장기요양보장등급(1~4등급)납입지원특약[50%납입지원형]

월 보험료 **3,464원**

※ 주계약 100만, 장기요양(1~5등급)재가급여특약(월 1회) 70만

장기요양(1~5등급)시설급여특약(1일당) 3만 가입 기준

※ 단, 주계약상 월 보험료 20만원까지 가입 가능



The 실속있는 간병치매보험

재가/시설급여 보장은 무조건 한화생명 선택하세요!

여자 50세, 90세 만기, 20년 납 기입 시

놀랍도록 더 저렴한 보험료

※ 장기요양(1~5등급)재가급여특약(월 1회) 70만, 장기요양(1~5등급)시설급여특약(1일당) 2만 가입 기준

보장내용	보장금액	한화생명	A생명	B생명
		장기요양(1~5등급) 재가급여	월 70만원	43,820원
장기요양(1~5등급) 시설급여	월 60만원 (월 2만×30일)	21,382원	27,552원	41,280원
합계 보험료		65,202원	96,236원	119,680원

이 보험료 그대로 보험금은 더 드려요

장기요양(1~5등급)
재가급여특약 (월 1회)
70만원 가입 기준

증액 보험금
177,615원

장기요양(1~5등급)
시설급여특약 (1일당)
2만원 가입 기준

증액 보험금
147,150원
(4,938원 × 30일)

기본 보험금 70만원

기본 보험금 60만원 (2만원 × 30일)

가입 (50세) 원납 (70세) 만기 (90세) 가입 (50세) 원납 (70세) 만기 (90세)

재가/시설급여 이용하려면 장기요양 등급 판정 필요해요!
1~4등급 판정 받으면

낸 돈, 낼 돈 100% 돌려드려요

장기요양보장등급(1~4등급)납입지원특약[100%납입지원형]

월 보험료 **3,577원**

※ 주계약 100만, 장기요양(1~5등급)재가급여특약(월 1회) 70만

장기요양(1~5등급)시설급여특약(1일당) 2만 가입 기준

※ 단, 주계약상 월 보험료 10만원까지 가입 가능



09. 흥국생명

1월 예정이율 인상 주요특약 보험료 인하!

다(多)사랑통합보험V2 · 다재다능1540보험

(무)흥국생명 다(多)사랑 통합보험V2

기준 : 40세 남, 100세만기, 20년납, 해약환급금지금형V2, 전담비 각 1천만원, 질병수술비 50만원 가입시 기준 (단위 : 원)

구분	2023년 12월 예정이율 2.75%	2024년 1월 예정이율 3.0%	20년납 기준
암진단비	12,490	11,960	4.2% ▼
뇌혈관질환	8,910	8,550	4.0% ▼
허혈심장질환	5,390	5,180	3.9% ▼
질병수술비	10,653	10,240	3.9% ▼

(무)흥국생명 다재다능1540보험

기준 : 20세 남, 종신, 20년납, 해약환급금지금형V2, 전담비 각 1천만원, 질병수술비 50만원 가입시 기준 (단위 : 원)

구분	2023년 12월 예정이율 2.75%	2024년 1월 예정이율 3.0%	20년납 기준
암진단비	6,280	5,910	5.9% ▼
뇌혈관질환	4,720	4,470	5.3% ▼
허혈심장질환	2,910	2,750	5.5% ▼
질병수술비	5,770	5,550	3.8% ▼

업계최저수준
보험료

각 해당 특약 가입시 보장하여 가급적 지체한 사항은 익관 및 상품설명서 참조 바랍니다. 위 상품은 만기시 만기환급금이 있는 순수보장형 상품이며 종도 해지시 원금손실이 있을 수 있습니다. 경산형특약의 경우 경산시 보험료가 인상될 수 있습니다. 해약환급금 미지급형V2으로 가입시, 보험료 납입기간 중 계약이 해지될 경우 해약환급금을 지급하지 않으며, 보험료 납입기간이 경과된 이후 해지될 경우 표준형 해약환급금의 50%에 해당하는 금액을 해약환급금으로 지급하는 상품입니다.

체증형 신규 특약 탑재! 질병수술비·간병인사용입원일당

다(多)사랑통합보험V2 · 다(多)사랑OK355간편건강보험 · 다(多)사랑THE간편건강보험(경신형)

질병수술비 (체증형)

가입 5년 후 2배 보장!

50만원 → 가입 5년 후 100만원

질병수술비 체증형 50만원 가입시 기준

질병및재해(치매포함) 간병인사용입원일당 (체증형)

가입 10년 후 2배 보장!

요양병원 3만원 → 가입 10년 후 6만원
요양병원 제외 15만원 → 가입 10년 후 30만원

요양병원/요양병원제외 체증형 각 3/15만원 가입시 기준

타사합산
30만원
상향

[기존 체증형 상품 비교]

흥국생명 질병수술비 (체증형) 가입 5년 후 2배 보장 유병자도 가입 가능	VS	00손보 질병수술비 (체증형) 가입 10년 후 2배 보장 표준체만 가입 가능
흥국생명 간병인사용입원일당 (체증형) 가입 10년 후 2배 보장	VS	00손보 간병인사용입원일당 (체증형) 5년 마다 10% or 납입기간 이후 2배 보장

각 해당 특약 가입시 보장하여 가급적 지체한 사항은 익관 및 상품설명서 참조 바랍니다. 위 상품은 만기시 만기환급금이 있는 순수보장형 상품이며 종도 해지시 원금손실이 있을 수 있습니다. 경산형특약의 경우 경산시 보험료가 인상될 수 있습니다. 해약환급금 미지급형V2으로 가입시, 보험료 납입기간 중 계약이 해지될 경우 해약환급금을 지급하지 않으며, 보험료 납입기간이 경과된 이후 해지될 경우 표준형 해약환급금의 50%에 해당하는 금액을 해약환급금으로 지급하는 상품입니다.

09. 흥국생명

흥국생명은 고객을 다 사랑하니까, 더 간편하게!

(무)흥국생명 다(多)사랑 THE간편건강보험 (갱신형)

2024

2.5.5 간편고지 신상품 출시!

- 고지는 간편하게 2.5.5로!
- 보험료는 3.5.5보다 저렴하게!
- 보장은 업그레이드!



기존 3.5.5보다 저렴한 보험료

기준 : 60세 남, 20년 갱신형, 납입면제마지막월형

암/뇌/심 진단비 각 1천만원 가입시	기존 3.5.5 간편건강보험	다(多)사랑The 간편건강보험	약 12% 절감
	60,980원	53,560원	

2.5.5 간편고지 업그레이드 보장

납입면제 강화

- ▶ 일반암 (소액암 제외) 진단시
 - ▶ 뇌혈관질환 진단시
 - ▶ 허혈심장질환 진단시
 - ▶ 80% 환산 장해시
- *납입면제 적용항목 신역시

유병자도 고한도

- ▶ 질병수술비(기본형) **100만원**
- ▶ 항암약품/항암방사선 분리보장 **각 5천만원**

체증형 특약신설

- ▶ 질병수술비 (체증형)
5년 후 2배 보장 (50만~100만)
- ▶ 간병인사용입원일당 (체증형)
10년 후 2배 보장
(요양병원 3만~6만, 요양병원외 15만~30만)

고객항암치료비

(표적항암약을 허가치료부터 다빈치로봇수술까지)
20년 갱신형 가능

30일 보장으로 보험료 부담 낮춘
병원/종합병원/상급종합병원 입원비
최대 3만/7만/15만

각 해당 특약 가입시 보장액에 따라 자세한 사항은 약관 또는 상품설명서 참조 바랍니다. 위 상품은 만기시 만기보급금에 있는 순수보장금 상환하여 유도 계약시 원금보상액이 있을 수 있습니다. 갱신제계약의 경우 갱신시 보험료가 인상될 수 있습니다. 계약기간은 계약일로부터 20년으로 가입시, 보험료 납입기간 중 계약이 해지될 경우 계약금으로 지급되지 않으며, 보험료 납입기간이 경과한 이후 해지될 경우 표준형 계약금(보험료 30%에 해당하는 금액을 계약금으로 지급하는 상품입니다.

플랜 1 유병자를 위한 저렴한 입원비 보장

기준 : 20년갱신형, 주계약 100만원 가입시 (단위 : 원)

구분	가입금액	보험료	
		성별	보험료
첫날부터 상급종합병원입원특약 (30일)	10만	50세 남자	28,810
		50세 여자	28,334
첫날부터 종합병원입원특약 (30일)	5만	60세 남자	54,338
		60세 여자	38,879
첫날부터 입원특약 (30일)	1만		

플랜 2 질병및재해(치매포함) 간병인사용입원일당 (체증형)

기준 : 20년갱신형, 체증형, 주계약 100만원 가입시 (단위 : 원)

구분	가입금액	보험료		
		성별	보험료	
요양병원 제외	10년 내	50세	남자	27,293
	10년 후		여자	26,969
요양병원	10년 내	60세	남자	50,885
	10년 후		여자	44,607

플랜 3 항암약품방사선치료 + 수술비 보장

기준 : 20년갱신형, 납입면제형 (단위 : 원)

구분	가입금액	보험료					
		성별	보험료				
주계약	100만	50세	남자	59,952			
항암약품치료	3,000만		여자	54,158			
항암약품방사선치료	3,000만	60세	남자	103,916			
질병수술비(기본형)	100만				여자	72,562	
	1종						20만
	2종						40만
	3종						200만
	4종	400만					
5종	500만						

각 해당 특약 가입시 보장액에 따라 자세한 사항은 약관 또는 상품설명서 참조 바랍니다. 위 상품은 만기시 만기보급금에 있는 순수보장금 상환하여 유도 계약시 원금보상액이 있을 수 있습니다. 갱신제계약의 경우 갱신시 보험료가 인상될 수 있습니다. 계약기간은 계약일로부터 20년으로 가입시, 보험료 납입기간 중 계약이 해지될 경우 계약금으로 지급되지 않으며, 보험료 납입기간이 경과한 이후 해지될 경우 표준형 계약금(보험료 30%에 해당하는 금액을 계약금으로 지급하는 상품입니다.

09. 흥국생명

이러니까, 다재다능 하다고 말하는 거야!!

(무)흥국생명 다재다능 1540보험

2024

예정이율 인상으로 보험료 인하!
종신보장 & 전특약 감액 無

주요특약 한도 한번 더 UP!

한도 상향	감액없이 보장 기타부정액 (I49)	종신보장 (3~100%) 질병후유장해	감액없이 보장 질병수술비
	2천만원	5천만원	100만원

만성질환 보장부터 항암약물방사선까지!

만성질환 보장 고혈압/당뇨 진단	각 종별 보장 1~5종 질병수술비	종양자 치료도 보장 항암약물방사선
각 500만원	1종 40만, 2종 50만 ~ 5종 2천만	5천만원

다재다능 1540 베스트판매 PLAN

기준 : 종신, 20년납, 2종1형, 해약환급금미지급형V2 (단위 : 원)

구분	가입금액	보험료		
		20세	30세	40세
주계약	100만	남자	52,664	
뇌혈관질환 / 허혈심장질환	각 1,000만	여자	58,295	
질병후유장해 / 재해후유장해	각 3,000만	남자	66,529	
기타부정액	2,000만	여자	74,580	
재해시망	4,000만	남자	86,930	
질병수술비(기본형)	100만	여자	90,745	
종수술비	1종			
	2종			
	3종			
	4종			
	5종			

각 해당 특약 가입시 보장액에 따라 자세한 사항은 약관 또는 상품설명서를 참조하십시오. 위 보험료는 만기시 만기금급부 또는 순수익금에 상응하여 유도 계약시 만기금급부의 경우 수 있습니다. 만기금급부의 경우 만기시 보험료가 인상될 수 있습니다. 해약환급금 미지급형으로 가입시, 보험료 납입기간 중 계약이 해지될 경우 해약환급금을 지급하지 않으며, 보험료 납입기간이 경과한 이후 해지될 경우 표준형 해약환급금의 30%에 해당하는 금액을 해약환급금으로 지급하는 상품입니다.

(무)흥국생명 다재다능 1540보험

2024

해약환급금미지급형보다 저렴한
표준형 보험료 출시

3대질환 보험료 비교

기준 : 30세 남, 20년납, 3대질환전담에 각 1천만원, 3대질병수술 1천만원 가입시

흥국생명 다재다능1540 표준형 종신 보장 26,340원 종신형, 납입연계상환형, 표준형 선택시	VS	00순보 해약환급금미지급형 100세 만기 29,990원 100세만기, 납입연계, 해약환급금미지급형 선택시
--	----	--

➔ 해약환급금미지급형보다 낮은보험료 & 종신보장!

표준형 질병후유장해 (3~100%) 경쟁력

기준 : 20세 남, 20년납, 질병후유장해 5천만원 가입시

흥국생명 다재다능1540 [표준형] 질병후유장해 종신 보장 23,100원 종신형, 납입연계상환형, 표준형	VS	00순보 [표준형] 질병후유장해 100세 만기 69,250원 100세만기, 납입연계상환형, 표준형
---	----	--

구분	남자 환급률	여자 환급률
1년 (16세)	0%	0%
3년 (18세)	43.7%	45.3%
5년 (20세)	58.0%	60.2%
10년 (25세)	68.1%	70.9%
20년 (35세)	80.4%	83.0%
30년 (45세)	106.0%	110.1%
40년 (55세)	139.0%	142.2%
65년 (80세)	312.1%	228.1%
75년 (90세)	469.2%	294.8%

환급률 기준 : 10세, 20세부터 100만원, 질병후유장해/재해사망 각 5천만원 가입시

종신보장 + 5천만원 한도

해약환급금미지급형보다 저렴한
표준형 보험료

표준형 선택으로
높은 환급률



각 해당 특약 가입시 보장액에 따라 자세한 사항은 약관 또는 상품설명서를 참조하십시오. 위 보험료는 만기시 만기금급부 또는 순수익금에 상응하여 유도 계약시 만기금급부의 경우 수 있습니다. 만기금급부의 경우 만기시 보험료가 인상될 수 있습니다. 해약환급금 미지급형으로 가입시, 보험료 납입기간 중 계약이 해지될 경우 해약환급금을 지급하지 않으며, 보험료 납입기간이 경과한 이후 해지될 경우 표준형 해약환급금의 30%에 해당하는 금액을 해약환급금으로 지급하는 상품입니다.

09. 흥국생명

시설이용이 아닌 생활비 보장

(무)흥국생명 치매담은 다(多)사랑보장보험

2024

흥국생명 최초! 중신보장!

장기요양등급판정 1~5등급만 받으면
평생 ~ 매월 생활자금 지급!

(최초 36회 보증, 최대 중신보장)

참 좋은데.. 20만원 한도가 좀 아쉬우셨죠?
그래서! 흥국생명이 준비했습니다!

한도
상향

경증이상
장기요양 1~5등급

평생 월 30만원

최초 36회 보증, 최대 중신보장
30만원 가입시

중증이상
장기요양 1~2등급

평생 월 100만원

최초 36회 보증, 최대 중신보장
100만원 가입시

*경증이상 장기요양생활자금 + 중증이상 장기요양생활자금 = 합산 100만원까지 가능

재가/시설급여를 이용하지 않아도!
요양병원에 입원해도!
장기요양등급 판정만 받으면 OK!



장기요양 생활자금 100만 PLAN

기준 : 100세까지, 20년납, 해약금급부금지사항, 주계약 100만원, 경증이상장기요양생활비 30만원, 중증이상장기요양생활비 70만원 가입시 환율 : 원

구분	가입금액	50세		60세	
		남자	여자	남자	여자
경증이상 장기요양생활비	30만				
중증이상 장기요양생활비	70만	37,187	70,233	56,690	105,869

각 계약 특약 가입시 보장액에 따라 자세한 사항은 원본 또는 상세설명서 참조 바랍니다. 위 설명서 및 가입신청서에는 손수작성한 사항과 50세까지의 보장액이 적용될 수 있습니다. 100세까지의 보장액도 동일하게 적용될 수 있습니다. 해약금급부금지사항은 가입시, 보행보장기간 중 계약이 해지될 경우 해약금급부를 지급하지 않으며, 보행보장기간이 경과한 이후 해지될 경우 보행보장기간과 관계없이 계약은 해지되며 지급하는 사항입니다.

다사랑통합보험 추천플랜

체증형 + 암치료비 보장 PLAN					
기준 : 100세까지, 20년납, 해약금급부금지사항, 계약서상 서면변 보행보 포함 (단위 : 원)					
구분	가입금액	40세		50세	
		남	여	남	여
합계보험료		61,112	72,007	75,246	79,930
주계약	100만	1,140	870	1,740	1,230
항암약물사선 (일반암)	3,000만	14,910	15,390	21,750	17,610
항암약물사선 (소액암)	1,000만	1,100	3,300	1,100	2,800
질병수술비 (재증형)	50만	19,125	18,730	21,565	19,000
간병인사용임상일당 (재증형)	요양병원의 10만 요양병원 3만 (10년 후 2배)	24,837	33,717	29,091	39,290

각 계약 특약 가입시 보장액에 따라 자세한 사항은 원본 또는 상세설명서 참조 바랍니다. 위 설명서 및 가입신청서에는 손수작성한 사항과 50세까지의 보장액이 적용될 수 있습니다. 100세까지의 보장액도 동일하게 적용될 수 있습니다. 해약금급부금지사항은 가입시, 보행보장기간 중 계약이 해지될 경우 해약금급부를 지급하지 않으며, 보행보장기간이 경과한 이후 해지될 경우 보행보장기간과 관계없이 계약은 해지되며 지급하는 사항입니다.

관절염진단 & 수술비보장 PLAN				
기준 : 100세까지, 20년납, 해약금급부금지사항 (단위 : 원)				
구분	가입금액	보험료		
		40세		60세
주계약	100만	남자	여자	
인공관절 수술비	1,000만			63,423
류마티스 관절염 진단비 (남자 제외)	1,000만			63,140
질병수술비	50만			74,572
	1종			
	2종			
	3종			
	4종			
종수술비	50만			75,236
	5종			
기타	재해사망 4,000만	남자	여자	88,363

각 계약 특약 가입시 보장액에 따라 자세한 사항은 원본 또는 상세설명서 참조 바랍니다. 위 설명서 및 가입신청서에는 손수작성한 사항과 50세까지의 보장액이 적용될 수 있습니다. 100세까지의 보장액도 동일하게 적용될 수 있습니다. 해약금급부금지사항은 가입시, 보행보장기간 중 계약이 해지될 경우 해약금급부를 지급하지 않으며, 보행보장기간이 경과한 이후 해지될 경우 보행보장기간과 관계없이 계약은 해지되며 지급하는 사항입니다.

10. 교보생명

1월 영업포인트

01 실속종신보험Plus 7년납 기준 10년시점 해약환급률 131%↑ 상황

- 실속종신보험Plus 환급률 업계 최정상 탈환~!!
- 7년 완납시점 99.5%, 10년시점 131%로 환급률 개정
- 생활자금 전환옵션으로 최대 20년간 비과세로 연금처럼 받기 가능

02 딱~3개월만 판매할게요~ 암통원비 80만원, 보험료 100% 환급

- 신종암보험 가입시 상급종합병원 암통원비 80만원 확정
- 보험금을 받아도 생존만 하면 만기시 기납입보험료 100% 환급
- 3만원이상 가입시 헬스케어서비스 암특화형 지원

03 5~7년시점 환급률 끝판왕~ 교보 경영인정기보험(간편가입 포함)

- 50세 일반형 기준 4년 70.9%, 5년 87.8%, 7년 96.9% 환급률
- 넉넉한 가입한도 : 일반형 30억, 간편가입 20억(연령 무관)
- 법인대표를 위해 고품격 (프리미어)헬스케어서비스 제공

04 24.1월 상품 변경사항

- 태아 실손보험 재 판매
- 미리보는 내연금 판매중지 → 신규 변액연금 출시
- 하이브리드연금보험 거치형 5년미만 확정이율 4.0%(+0.1%)

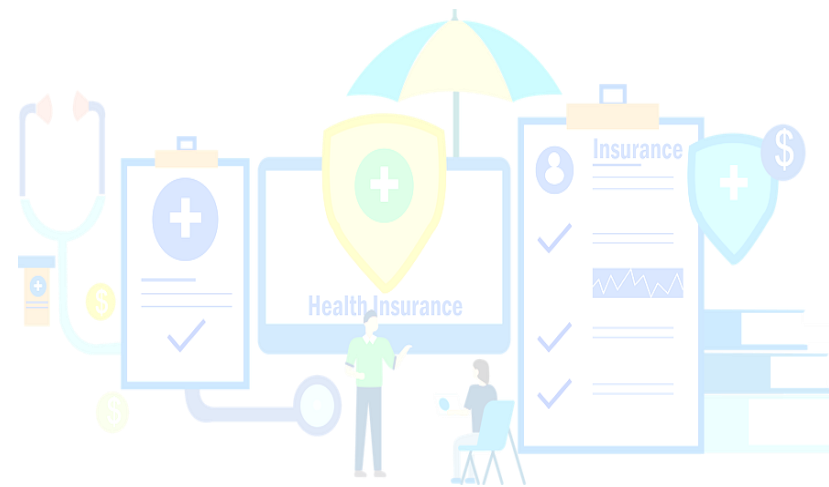

10. 교보생명

딱, 3개월만 풀겠습니다! 그 이상은 무리입니다!!

교보생명 통큰암보험(무)

24.1.8일부터 판매되는 교보신종암보험 핵심 포인트

암 통원비

80만원
(소액암 40만원)

상급종합병원기준
통원당 지급(연 30회)

상품 구조

**주계약 +
특약1, 특약2**

고민이 필요없는
매우 단순 상품 구조

만기환급금

**기납입보험료
100% 환급**

보험금을 탔어도
생존만 하면 전액환급

보험기간	납입기간	종형	납입주기	가입나이
30년 만기	일시납, 5,10,15,20년납	만기환급형	일시납, 월납	0 ~ 40세

주계약(일반암, 소액암)

진단비 입원비 통원비

특약1[암치료]

수술비 항암
약물 항암
방사선 검사
지원

특약2[재해치료]

재해수술
재해골절 김스치료
독감치료

보험금을 수령해도 만기시 생존만 하면 기납입보험료 전액 환급

[* 가입금액 1,000만원, 30년만기, 20년납, 단위(-원)]

성별	보험료	나이				
		0세	10세	20세	30세	40세
남자	주계약	25,000	26,160	32,900	55,240	110,830
	특약[암치료]	11,710	12,480	14,980	22,030	37,320
	특약[재해치료]	36,970	27,800	19,630	19,900	21,270
	합계	73,680	66,440	67,510	97,170	169,420
여자	주계약	24,440	31,200	50,170	83,000	125,000
	특약[암치료]	12,450	16,790	26,950	42,480	57,950
	특약[재해치료]	33,590	24,210	18,800	20,620	23,820
	합계	70,480	72,200	95,920	146,100	206,770

1. 주계약 보장내역

구분	보험금 지급사유	지급금액	지급기준	감액여부	
진단 보험금	암진단비	일반암/소액암	1,000만원/200만원	최초1회	1년/50%
	재진단암	재진단암	500만원	소액암 제외	-
입원비	암 요양병원	요양병원 입원	1일당 2만원	90일한도	-
	암 입원비	일반암/소액암	1일당 5만원/2만원	120일한도	1일부터
통원비	일반병원	일반암/소액암	회당 10만원/5만원	1일1회, 연 30회	
	상급/종합병원	일반암/소액암	회당 70만원/35만원	1일1회, 연 30회	
만기환급금		만기 생존시	기납입보험료 100%	보험금 지급유무 상관없음	

2. 종속특약(암치료보장) 보장내역

구분	보험금 지급사유	지급기준	지급금액
수술비	일반암	1회당	150만원(이후 50만원)
	경계성종양/제자리암	1회당	50만원
	암다빈치로봇	최초1회	500만원
항암 약물치료	표적항암약물 / 카티	연간1회	1,000만원 / 1,000만원
	일반암 / 소액암	최초1회	100만원/20만원
항암 방사선 치료	일반암 / 소액암	최초1회	100만원/20만원
	항암경위격/세기조절/양성자	최초1회	500만원/1,000만원/1,000만원
검사 지원	특정NGS유전자패널	연간1회	100만원
	암CT, PET, MRI, 초음파	연간1회	5만원
기타	암특정통증완화치료	연간1회	50만원
	만기환급금	생존시	기납입보험료

3. 종속특약(재해치료보장) 보장내역

보험금 지급사유	지급기준	지급금액
재해수술/재해골절	1회당	30만원
김스/독감 치료비	1회당	10만원/30만원
만기환급금	생존시	기납입보험료

11. KB라이프

KB라이프가 양로보험의 역사를 만들어 가고 있습니다~

(무)100세 만족 연금보험

개정사항 및 안내

* 고령금융소비자에 대한 금융상품 상담 및 판매 시 고령금융소비자가 내용을 쉽게 인지할 수 있도록 가급적 쉬운 용어와 느린 속도로 설명하여야 하며, 고령금융소비자에 대하여 원금 손실 가능성, 손실 가능성 범위, 중도해지시의 불이익 등의 불이익 사항을 우선적으로 설명하고 반드시 그 이해여부를 확인하여야 합니다.



- (무)100세 만족 연금보험 가입나이 확대: 최대 65세까지
- 연금수령방식 2가지 선택 가능
- 100세 만족 연금보험 심사기준 완화 연장시행 (24.3월말까지)

100세 만족 연금보험 가입확대 개정으로 가입연령 최대 65세까지입니다.

개정전 · 후 비교표

항목	개정 전			개정 후		
	만기	납기	가입나이	만기	납기	가입나이
가입나이 확대 (만기 추가)	55세만기	전기납	만15세~40세	55세만기	전기납	만15세~40세
	60세만기		20세~45세	60세만기		20세~45세
	65세만기		25세~50세	65세만기		25세~50세
	70세만기		30세~55세	70세만기		30세~55세
		산실		75세만기		40세~60세
		산실		80세만기	45세~65세	
연금수령방식 다각화	보종	가입시	연금개시시	보종	가입시	연금개시시
	1종	100세 보증기간부 종신연금	연금지급 개시 전 연금지급형태를 최대 1종류로 변경 하여 개시 가능	1종	100세 보증기간부 종신연금	연금지급 개시 전 연금지급형태를 최대 *2종류로 변경 하여 개시 가능
	2종	10년 보증기간부 종신연금		2종	10년 보증기간부 종신연금	

*보증기간부 종신연금(10년, 15년, 20년, 100세) 및 확정연금(5년, 10년, 15년, 20년) 중 최대 2종류까지 선택 가능.
각 연금지급형태별 구성비율은 10% 단위로 설정할 수 있으며, 설정된 구성비율에 따라 연금지급개시일의 만기보험금액을 나누어서 계산한 연금액을 동시에 지급함.



(무)100세 만족 연금보험

연금월액 예시

* 고령금융소비자에 대한 금융상품 상담 및 판매 시 고령금융소비자가 내용을 쉽게 인지할 수 있도록 가급적 쉬운 용어와 느린 속도로 설명하여야 하며, 고령금융소비자에 대하여 원금 손실 가능성, 손실 가능성 범위, 중도해지시의 불이익 등의 불이익 사항을 우선적으로 설명하고 반드시 그 이해여부를 확인하여야 합니다.



연금수령방식

보종	가입시	연금개시시
1종	100세 보증기간부 종신연금	연금지급 개시 전 연금지급형태를 최대 *2종류로 변경하여 개시 가능
2종	10년 보증기간부 종신연금	

*보증기간부 종신연금(10년, 15년, 20년, 100세) 및 확정연금(5년, 10년, 15년, 20년) 중 최대 2종류까지 선택 가능.
각 연금지급형태별 구성비율은 10% 단위로 설정할 수 있으며, 설정된 구성비율에 따라 연금지급개시일의 만기보험금액을 나누어서 계산한 연금액을 동시에 지급함.

40세, 가입금액 3천만원, 전기납, 60세 연금개시 기준

구분	남자		여자	
	10년이내	10년이후	10년이내	10년이후
100세 보증(100%)	300,000원	300,000원	300,000원	300,000원
100세 보증(80%) + 10년확정(20%)	453,699원	240,000원	456,437원	240,000원
100세 보증(70%) + 10년확정(30%)	530,548원	210,000원	534,656원	210,000원
100세 보증(60%) + 10년확정(40%)	607,398원	180,000원	612,874원	180,000원
100세 보증(50%) + 10년확정(50%)	684,247원	150,000원	693,093원	150,000원

구분	남자		여자	
	10년이내	10년이후	10년이내	10년이후
10년확정(100%)	1,068,495원	-	1,082,186원	-
10년확정(80%) + 100세 보증(20%)	914,796원	60,000원	925,748원	60,000원
10년확정(70%) + 100세 보증(30%)	837,946원	90,000원	847,530원	90,000원
10년확정(60%) + 100세 보증(40%)	761,097원	120,000원	769,311원	120,000원
10년확정(50%) + 100세 보증(50%)	684,247원	150,000원	693,093원	150,000원

11. KB라이프

KB라이프의 경영인정기보험, 경험해보세요

KB,CEO정기보험(무) & (무)경영인정기보험, (무)간편한 경영인정기보험



※ 고령금융소비자에 대한 금융상품 상담 및 판매 시 고령금융소비자지침 내용을 쉽게 인지할 수 있도록 가급적 쉬운 용어와 느린 속도로 설명하여야 하며, 고령금융 소비자에 대하여 현금 손실 가능성, 손실 가능성, 중도해지의 불이익 등의 불이익 사항을 우선적으로 설명하고 반드시 그 이해 여부를 확인하여야 합니다.

☑ (무)간편한 경영인정기보험 가입한도 확대

항목	개정 전	개정 후
가입한도	최소 1억원이상 ~ 최대 15억이하	최소 1억원이상 ~ 최대 20억이하

☑ 상품별 주요특징 및 정리

구분	KB,CEO정기보험(무)		(무)경영인정기보험	
	보장성보험(순수보장형)		보장성보험(순수보장형)	
보험구분	일반심사형	5,000만원 ~ 50억	일반심사형	1억 ~ *
	간편심사형	5,000만원 ~ 20억	간편심사형	1억 ~ 20억
상종구분	일반심사형	5,000만원 ~ 50억	일반심사형	1억 ~ *
	간편심사형	5,000만원 ~ 20억	간편심사형	1억 ~ 20억
채증형태 및 가입나이 (납입기간별 상에)	1형(10% 채증형) 2형(15% 채증형)	일반심사형 간편심사형	20세 ~ 최대69세 30세 ~ 최대69세	10% 채증형 15% 채증형
		일반심사형	20세 ~ 최대70세 30세 ~ 최대70세	간편심사형
적용이율	2.25%			
종신보험 전환가능	KB, CEO 정기보험(무) 일반심사형 / 간편심사형 가능, (무)경영인정기보험 일반심사형 가능 (단, 간편한 경영인정기보험은 불가)			
장기유지보너스	12 × 5년 / 7년 / 10년 × 주계약의 기본보험료 × 10% / 17% / 10%		12 × 10년 × 주계약의 기본보험료 × 6.5%	
약관대출	해약환급금 70%이내, 공시이율 + 1.5%(2023.12월 기준)			
계약자범위	개인사업자, 개인, 법인 가능		개인, 법인	
보험료 납부	자동이체, 즉시이체, 카드납 법인계약의 경우, 법인카드도 납부 가능 (단, 기명식 법인카드 불가)		자동이체, 즉시이체	
감액안납 가능	X		가능(감액안납 이후 약관대출 불가)	
연금전환	(라이프사이클 연금전환) 7년 이후 가능 (전환 후 거지가능)		5년 이후 가능(단, 전환 후 거지불가)	
추가납입	가능		X	
중도인출	- 추가납입적립액 또는 장기유지보너스 발생후 적립액에서 가능 - 중도인출 수수료 없음		- 장기유지보너스 발생후 적립액에서 가능 - 중도인출 수수료 없음	
선납	최대 12개월		최대 12개월	

※ 간편심사형 상품은 일반심사형 보험 대비 보험료가 더 높습니다.
 ※ 이 보험은 보험금 지급되지 않는 순수보장성 보험으로 보험료를 저가하는 장점이 있으나, 보험료가 상대적으로 높을 수 있습니다.
 ※ 계약자 직립권 연금시 연금공제에 부합하는 여가연금 주기납입금에서 지급하여 지급이므로 사망보험금 및 해약환급금이 감소하거나 약이 납입한 보험료보다 적을 수 있습니다.
 ※ 이 상품은 사망보장을 위한 순수보장성 보험으로 보험계약 만기 시 지급되는 금액이 없으며, 중도해지 시 지급되는 해약환급금은 매우 적거나 없을 수 있어 해지금 미만 등 저축목적에는 적합하지 않습니다.
 ※ 단, 장기유지보너스 적립률로 보지 3개월 경과 후 보충도. 기존 연금회 한하여 장기유지보너스 발생후 적립액보충금액의 원금과 이자를 제외한 금액에 100%범위 내에서 장기유지보너스 발생후 적립액에 입출을 만드나 1년제약기간에 대해서는 연금 불지급 수 있으나 2년 연금시점까지의 총 연금금액은 약이 납입한 보험료를 초과할 수 있음.

KB,CEO정기보험(무) & (무)경영인정기보험, (무)간편한 경영인정기보험



☑ 가입나이별 보험료 및 해약환급률 예시

[기준 : - KB,CEO정기보험 1형 10%채증형 5년, 가입금액 5억, 50세, 2023.12월 기준
 - 경영인정기보험 1형 10%채증형 5년, 가입금액 5억, 50세, 2023.12월 기준]

40세	KB,CEO정기보험(무)		(무)경영인정기보험	
보험료	3,509,000원		2,680,000원	
경과기간	최저보증	공시이율 (2.3%)	2.25%확정	
2년	24.0%	24.0%	37.6%	
3년	44.8%	44.9%	60.2%	
5년	72.4%	72.5%	79.4%	
7년	95.1%	95.5%	88.8%	
10년	100.6%	101.7%	98.4%	
50세	KB,CEO정기보험(무)		(무)경영인정기보험	
보험료	4,334,000원		3,170,000원	
경과기간	최저보증	공시이율 (2.3%)	2.25%확정	
2년	29.3%	29.3%	35.6%	
3년	47.1%	47.2%	57.8%	
5년	72.3%	72.4%	76.7%	
7년	94.0%	94.3%	86.0%	
10년	99.4%	100.4%	95.6%	
45세	KB,CEO정기보험(무)		(무)경영인정기보험	
보험료	3,944,500원		2,965,000원	
경과기간	최저보증	공시이율 (2.3%)	2.25%확정	
2년	26.8%	26.8%	36.5%	
3년	46.1%	46.1%	59.1%	
5년	72.5%	72.6%	78.3%	
7년	94.7%	95.1%	87.6%	
10년	100.2%	101.2%	97.2%	
55세	KB,CEO정기보험(무)		(무)경영인정기보험	
보험료	4,590,000원		3,290,000원	
경과기간	최저보증	공시이율 (2.3%)	2.25%확정	
2년	31.4%	31.4%	37.5%	
3년	47.6%	47.7%	57.7%	
5년	71.6%	71.7%	75.0%	
7년	92.8%	93.1%	83.5%	
10년	98.0%	99.1%	93.1%	

※ 이 보험계약은 중도 해지할 경우 해약환급금을 납입한 보험료에서 경과한 기간의 위약보험료, 계약대출, 유지비용, 계약금액에 따라 지급하므로 납입한 보험료보다 적거나 없을 수도 있습니다.
 ※ 이 상품은 사망보장을 위한 순수보장성 보험으로 보험계약 만기 시 지급되는 금액이 없으며, 중도해지 시 지급되는 해약환급금은 매우 적거나 없을 수 있어 해지금 미만 등 저축목적에는 적합하지 않습니다.

[순수가입일 2023. 12월 기준]

구분	KB,CEO정기보험(무)		(무)경영인정기보험	
	무진단 한도	40세 이하	5억	10억
	45세 이하	3억	4억	
	50세 이하	2.4억	4억	
	55세 이하	1.4억	1.6억	
	60세 이하	0.8억	0.8억	
	61세 이상	0.6억	0.4억	

※ 정기보험은 연금전환 시 연금공제에 비해 연금지급액에 적을 수 있으므로, 연금 등 노후보장 목적으로는 적합하지 않습니다. 따라서 연금전환 여부에 관한 불이익사항 등을 확인 할 필요가 있습니다.
 ※ 이 상품은 사망보장을 위한 순수보장성 보험으로 보험계약 만기 시 지급되는 금액이 없으며, 중도해지 시 지급되는 해약환급금은 매우 적거나 없을 수 있어 해지금 미만 등 저축목적에는 적합하지 않습니다.

12. KDB생명

버티목, 그냥 저냥 종신보험이 아닌 **프리미엄이 있습니다!!**

■ 버티목 프리미엄 종신보험

▶ (무)연금액보증형 변액연금전환 특약 활용 예시

※ 변액연금전환형, 해약환급금일부(50%)지급형, 체증형, 7년납, 남자 40세, 가입금액 7,330만원, 월보험료 1,001,278원, 총 납입보험료 8,410만원, 10년시점 (무)연금액보증형 변액연금전환특약 전환

버티목프리미엄
종신 유지

VS

변액연금전환

확정금리 2% 부리	부리 이율	연단리 5%	투자수익률 4.125% 가정
해약환급금	경과 기간	최저연금기준금액	해약환급금
1억 681만원	10년 (50세)	1억 681만원	1억 681만원
1억 1,680만원	15년 (55세)	1억 3,352만원 (+1,672)	1억 2,122만원
1억 2,781만원	20년 (60세)	1억 6,022만원 (+3,241)	1억 3,692만원
1억 3,979만원	25년 (65세)	1억 8,693만원 (+4,714)	1억 5,418만원
1억 5,308만원	30년 (70세)	2억 1,363만원 (+6,055)	1억 7,334만원

※ 변액연금전환형은 변액보험 판매자격을 보유한 모집인에 한하여 판매 가능합니다.
 ※ 변액연금전환 시점 적합성진단 테스트 결과 변액보험에 적합하지 않다고 판정되는 경우 전환 불가
 ※ 종신보험은 보장기간에 종신인 사망보험으로 피보험자가 사망 시 약정된 보험금을 지급하는 보장성 보험입니다.
 ※ 보험상품은 납입보험료에서 일부사업비를 차감한 금액을 운용하여도 운영의 애로, 착과로 인해 조기 해지 시 원금 손실이 발생할 수 있습니다.
 ※ 해약환급금 일부(50%) 지급형 보험상품은 납입기간 내 총도해차시 지급하는 해약환급금이 일반 보험상품에 비해 현저히 적습니다.
 ※ 장기 환급률은 특정 조건을 가장한 환급률로 미래의 수익을 보장하지는 않습니다.
 ※ 중도인출 가능 할증 시 예시된 환급률이 변동 될 수 있습니다.
 ※ 이 보험계약은 예금저축보통예금에 따라 예금보험공사가 보호하며, 보호한도는 본 보험회사에 있는 귀하의 모든 예금보통예금 대상 금융상품의 계약한금(또는 만기 시 보험금이나 사고보험금)에 기타지급금을 합하여 연당 "최고 5천만원"이며, 5천만원을 초과하는 나머지 금액은 보호하지 않습니다.(단, 보험계약자 및 보험료납부자가 법인인 경우 예외)

▶ (무)연금액보증형 변액연금전환 특약 판매 컨셉 - 20/30대

**"25세 월 50만원 7년 납입
35세부터 44세까지 300만원 45세부터 종신까지 108만원 수령"**

중도인출 (35-44세) 3,000만원 + 종신 연금수령 (45세-100세) 6,050만원 = 총 수령금액 (100세까지 생존시) 9,050만원 (납입원금 비 2.15배)

※ 변액연금전환형, 해약환급금일부(50%)지급형, 체증형, 7년납, 남자 25세, 가입금액 4,590만원, 월보험료 500,769원, 총 납입보험료 4,206만원, 40세 변액연금전환신청, 45세 연금개시 투자수익률 4.125%가정



※ 변액연금전환형은 변액보험 판매자격을 보유한 모집인에 한하여 판매 가능합니다.
 ※ 변액연금전환 시점 적합성진단 테스트 결과 변액보험에 적합하지 않다고 판정되는 경우 전환 불가
 ※ 종신보험은 보장기간에 종신인 사망보험으로 피보험자가 사망 시 약정된 보험금을 지급하는 보장성 보험입니다.
 ※ 보험상품은 납입보험료에서 일부사업비를 차감한 금액을 운용하여도 운영의 애로, 착과로 인해 조기 해지 시 원금 손실이 발생할 수 있습니다.
 ※ 해약환급금 일부(50%) 지급형 보험상품은 납입기간 내 총도해차시 지급하는 해약환급금이 일반 보험상품에 비해 현저히 적습니다.
 ※ 장기 환급률은 특정 조건을 가장한 환급률로 미래의 수익을 보장하지는 않습니다.
 ※ 중도인출 가능 할증 시 예시된 환급률이 변동 될 수 있습니다.
 ※ 이 보험계약은 예금저축보통예금에 따라 예금보험공사가 보호하며, 보호한도는 본 보험회사에 있는 귀하의 모든 예금보통예금 대상 금융상품의 계약한금(또는 만기 시 보험금이나 사고보험금)에 기타지급금을 합하여 연당 "최고 5천만원"이며, 5천만원을 초과하는 나머지 금액은 보호하지 않습니다.(단, 보험계약자 및 보험료납부자가 법인인 경우 예외)

12. KDB생명

아이에게 든든한 미래를 보장해줄 영리한 보험을 찾으세요?

자녀의 미래를 위한 준비물! (무)KDB 영리한 변액연금

(무)KDB영리한 변액연금보험을 선택해야 하는 이유!

1

연단리 5%

가입 시점부터 (단, 연금개시 이전까지)
* 최저연금기준금액에 관한 사항, 해약환급금 등은 최저보증 없음



2

보증형 연금수령

최저연금기준금액으로 종신 연금 수령



3

0세 ~ 15세까지 가입

자녀(어린이)도 보증형 연금상품 가입 가능



4

월 보험료 만큼 중요한 장기유지 가산율

실적배당 종신연금 연지급액 = Max[연금기준금액, 연계약당일 계약자적립액] X 실적배당 종신연금 지급
실적배당 종신연금 지급률 = 기본 지급률 X (1+장기유지 가산율)

[기본지급률]

연금 개시나이	피보험자	
	남자	여자
45-54세	3.2%	3.0%
55-59세	3.7%	3.5%
60-69세	4.4%	4.2%
70-79세	4.9%	4.7%
80세	5.4%	5.4%

[장기유지 가산율]

연금개시 전 보험기간 (연금개시나이-가입나이)	가산율
10-19년	0%
20-29년	5%
30-39년	15%
40-49년	25%
50년 이상	30%

※ 이 보험계약은 예금자보호법에 따라 예금보험공사가 보호하지 않습니다.
다만, 예금자보호법에 따른 보호대상은 아니나, 최저보증 보험금 및 특약에 한하여 해약환급금(또는 만기시 보험금이나 사고보험금)에 기타 지급금을 합하여 5천만원
까지 (또 보험청사 모든 상환 합산) 예금자보호 (단, 보험계약자 및 보험료납부자가 합인(이)면 비보호)
※ 중도해지시 해약환급금에 대한 최저보증이 없으므로 원금손실이 발생할 수 있으며, 그 손실은 모두 계약자에게 귀속됩니다.

한눈에 보는 우리 자녀 연 연금액

(기준 : 10년납, 45세 연금 개시, 채권형 100%)

월 보험료		0세	5세	10세	15세
10만원	남	144 만원	132 만원	110 만원	99 만원
	여	135 만원	123 만원	103 만원	93 만원
20만원	남	288 만원	264 만원	220 만원	198 만원
	여	270 만원	247 만원	207 만원	186 만원
30만원	남	432 만원	396 만원	331 만원	298 만원
	여	405 만원	371 만원	310 만원	279 만원
40만원	남	576 만원	528 만원	441 만원	397 만원
	여	540 만원	495 만원	414 만원	372 만원
50만원	남	720 만원	660 만원	552 만원	497 만원
	여	675 만원	619 만원	517 만원	446 만원

※ 이 보험계약은 예금자보호법에 따라 예금보험공사가 보호하지 않습니다.
다만, 예금자보호법에 따른 보호대상은 아니나, 최저보증 보험금 및 특약에 한하여 해약환급금(또는 만기시 보험금이나 사고보험금)에 기타 지급금을 합하여 5천만원
까지 (또 보험청사 모든 상환 합산) 예금자보호 (단, 보험계약자 및 보험료납부자가 합인(이)면 비보호)
※ 중도해지시 해약환급금에 대한 최저보증이 없으므로 원금손실이 발생할 수 있으며, 그 손실은 모두 계약자에게 귀속됩니다.

13. ABL생명

新상품으로 찾아가는 내 미래의 케어간병상품

신상품 (무)ABL THE케어간병보험 ABL생명
(해약환급금 미지급형)2401

추천 플랜 **장기요양 + 간병**

200만원 장기요양1~2등급 시설급여지원금 100만원
+ 장기요양1~5등급 시설급여지원금 100만원

200만원 장기요양1~2등급 제가급여지원금 100만원
+ 장기요양1~5등급 제가급여지원금 100만원

장기요양 주·야간보호 지원금 **10만원**

급여성간호치료비 **10만원**

[요양병원 제외] 간병인사용지원입원급여금 **최대 10만원**

[요양병원] 간병인사용지원입원급여금 **최대 3만원**

[요양병원 제외] 간호·간병통합서비스사용지원입원급여금 **최대 8만원**

[요양병원] 간호·간병통합서비스사용지원입원급여금 **최대 10만원**

추천플랜 설계예시 → 가입설계 시 아래와 같이 '보험가입금액'을 설정!

기준: [주계약 및 특약: 100세 만기, 20년납, 해약환급금 미지급형], 월납

주계약 및 선택특약	보험가입금액	월납입 보험료(40세) (단위: 원)	
		남자	여자
(무)ABL THE케어간병보험(해약환급금 미지급형)2401	1,000만원	9,300	10,800
(무)장기요양(1~2등급)제가급여충신지원특약	10,000만원	9,000	10,600
(무)장기요양(1~5등급)제가급여지원특약	10,000만원	34,100	45,200
(무)장기요양(1~2등급)시설급여지원보장특약	10,000만원	8,500	15,600
(무)장기요양(1~5등급)시설급여지원특약	10,000만원	11,600	21,700
(무)간병인사용지원입원보장특약	1,000만원	19,280	23,640
(무)간호·간병통합서비스사용지원입원보장특약	5,000만원	5,500	7,000
(무)종합병원간호·간병통합서비스사용지원입원보장특약	2,000만원	1,400	1,820
(무)장기요양주·야간보호지원특약	1,000만원	880	1,370
(무)급여성간호치료보장특약	1,000만원	790	1,270
보험료 합계		100,350	139,000

* 각 특약명: "해약환급금 미지급형" 생략
* 상세한 내용은 가입제안서, 상품 안내장 및 보험약관을 확인하시기 바랍니다.

ABL생명 (무)ABL THE케어간병보험 (해약환급금 미지급형)2401

보장내용 & 월납입 보험료 예시

기준: 20년납, 보험가입금액 약 1,000만원

구분	급부명칭	보장내용 (최소~최대)	한도	월납입 보험료(40세) (단위: 원)		
				보험기간	남자	여자
(무)ABL THE케어간병보험 (해약환급금 미지급형)2401	장기요양 (1~5등급) 급여금	500~3,000만원	최소 1회	90세 4,100 100세 9,300	4,700 10,800	
(무)장기요양(1~5등급) 보장특약	장기요양 (1~5등급) 급여금	-60세 500~1,000만원 61세 이상 500만원	최소 1회	90세 14,560 100세 18,330	15,330 18,680	
(무)장기요양(1~2등급) 제가급여충신지원특약	장기요양 (1~2등급) 제가급여충신지원금	-60세 1회당 5만원~100만원 61세~64세 1회당 5만원~75만원 65세 이상 1회당 5만원~50만원	월 1회 (“만병후 보합성” 기준)	90세 480 100세 900	660 1,060	
(무)장기요양(1~2등급) 시설급여충신지원특약	장기요양 (1~2등급) 시설급여충신지원금	-60세 1회당 5만원~100만원 61세~64세 1회당 5만원~75만원 65세 이상 1회당 5만원~50만원	월 1회 (“만병후 보합성” 기준)	90세 450 100세 850	860 1,560	
(무)장기요양(1~5등급) 제가급여지원특약	장기요양 (1~5등급) 제가급여지원금	-60세 1회당 5만원~100만원 61세~64세 1회당 5만원~75만원 65세 이상 1회당 5만원~50만원	월 1회 (“만병후 보합성” 기준)	90세 2,940 100세 3,410	4,000 4,520	
(무)장기요양(1~5등급) 시설급여지원특약	장기요양 (1~5등급) 시설급여지원금	-60세 1회당 5만원~100만원 61세~64세 1회당 5만원~75만원 65세 이상 1회당 5만원~50만원	월 1회 (“만병후 보합성” 기준)	90세 990 100세 1,160	1,840 2,170	
(무)간병인사용지원 입원보장특약	간병인사용지원 입원보장특약	5만원~10만원*	사용일수 1일당 (1회 입원당 사용일수 180일 한도)	90세 15,460 100세 19,690	19,430 24,160	
(무)간호·간병통합서비스 사용지원입원보장특약	간호·간병통합서비스 사용지원 입원보장특약	1.5만원~3만원*	사용일수 1일당 (1회 입원당 사용일수 180일 한도)	90세 870 100세 1,100	1,220 1,400	
(무)종합병원간호·간병 통합서비스사용지원 입원보장특약	종합병원간호·간병 통합서비스사용지원 입원보장특약	0.5만원~5만원*	사용일수 1일당 (1회 입원당 사용일수 30일 한도)	90세 560 100세 700	790 910	
(무)장기요양주·야간보호 지원특약	장기요양 주·야간 보호지원금	5만원~10만원	월 1회 (“만병후 보합성” 기준)	90세 740 100세 880	1,170 1,370	
(무)급여성간호치료 보장특약	급여성 간호치료비	5만원~10만원	1회 1회 (연간 20회 한도)	90세 560 100세 790	860 1,270	

* 계약일로부터 1년 미만은 계약 이외의 원인으로 보험금 지급사유 발생시 보장금액의 50% 지급
* 각 특약명: "해약환급금 미지급형" 생략
* 지급사유는 가입제안서 및 보험약관 참조
* 상세한 내용은 가입제안서, 상품 안내장 및 보험약관을 확인하시기 바랍니다.