

신한라이프 GA 모바일 소식지 News Letter

2023 **10** October

10월 신상품 안내	2P
신한라이프 주요상품 라인업	4P
신한라이프 판매상품 라인업	12P

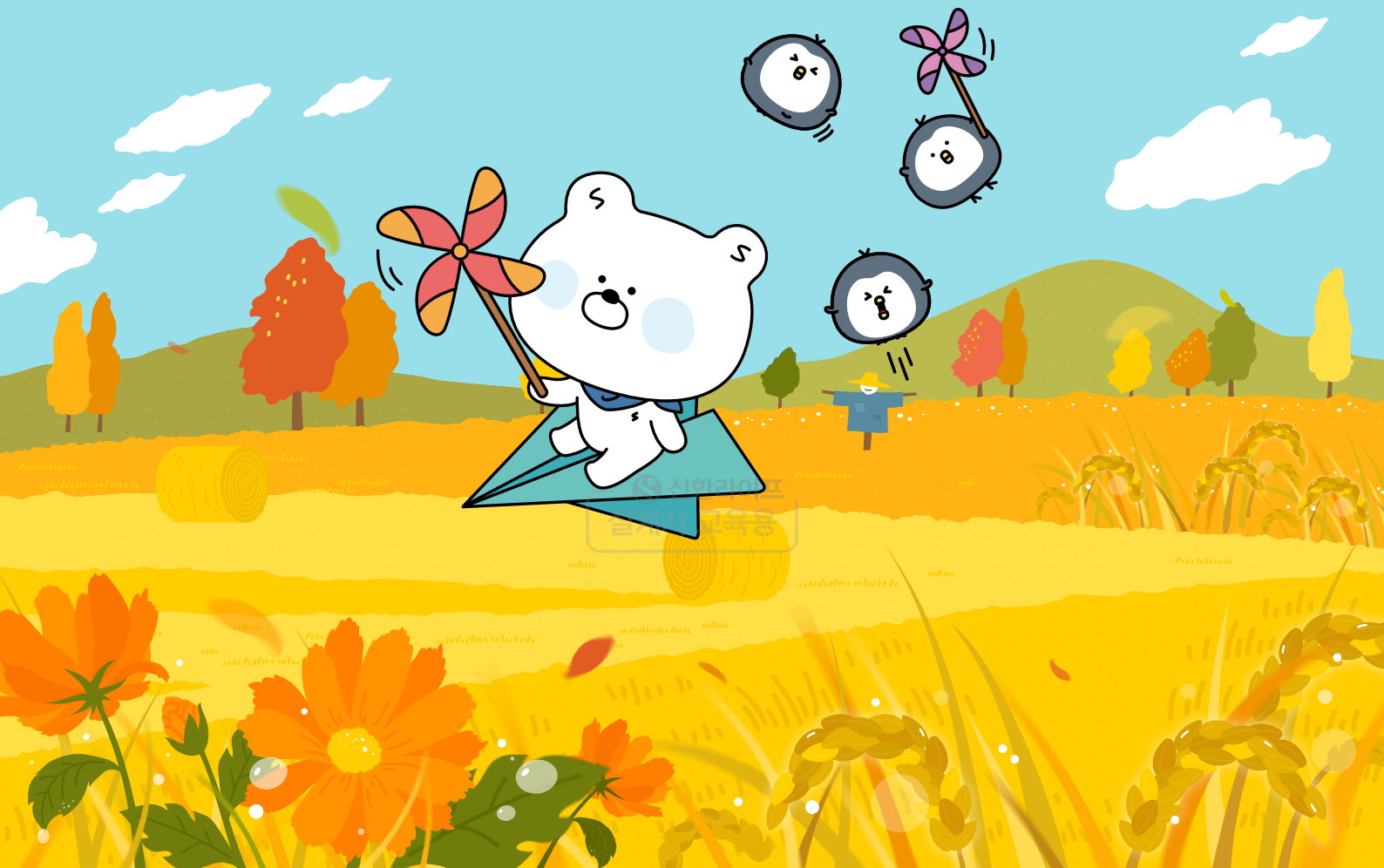

[설계사 교육용]

본 자료는 판매자 교육용 자료로 고객에게 제시 및 배포 할 수 없으며, 정확한 내용은 상품안내장과 상품설명서 및 약관을 참고 바랍니다.

23.10월 신상품 안내



10월
신상품

신한홈닥터의료비보장보험 (무배당, 갱신형)



질병코드, 수술여부 등에 상관없이 연간 본인급여비용 금액에 따라 보험금 지급



연간 본인부담금 급여의료비 최대 2,000만원 보장!

주계약 1,000만 + 신한홈닥터의료비보장보험 플러스특약 1,000만 가입시



질병, 상해, 수술, 입원, 통원, 투약 및 조제, 처치 및 수술, 진단 등 질병코드, 수술여부 등에 상관없이 본인급여비용 연간 1백만원 이상 발생시 “급여의료비지원금” 보장



최대 70세까지 가입가능, 15년만기 갱신형



34개의 다양한 특약으로 입원, 수술, 진단, 치료비 보장

가입예시 ▶ 급여의료비지원금(주계약) + 특정보장내용 선택 (선택특약)

※ “연간”이란 계약일부터 매 1년 단위로 도래하는 계약해당일의 전날까지의 기간을 의미함

기준 : 보험가입금액 1,000만원

주계약 보장내용 : 매년 급여의료비지원금이 새롭게 보장 됩니다!!

구분	지급사유	지급금액
급여의료비지원금 (1백만원 이상 2백만원 미만)	“연간 요양 본인급여비용”이 1백만원 이상 2백만원 미만 발생 (연간 1회 限)	100만원
급여의료비지원금 (2백만원 이상 3백만원 미만)	“연간 요양 본인급여비용”이 2백만원 이상 3백만원 미만 발생 (연간 1회 限)	200만원
급여의료비지원금 (3백만원 이상 5백만원 미만)	“연간 요양 본인급여비용”이 3백만원 이상 5백만원 미만 발생 (연간 1회 限)	300만원
급여의료비지원금 (5백만원 이상 1천만원 미만)	“연간 요양 본인급여비용”이 5백만원 이상 1천만원 미만 발생 (연간 1회 限)	500만원
급여의료비지원금 (1천만원 이상)	“연간 요양 본인급여비용”이 1천만원 이상 발생 (연간 1회 限)	1,000만원

※ 요양병원, 정신병원 제외 ※ 매년 : 계약해당일 기준

23.10월 신상품 안내

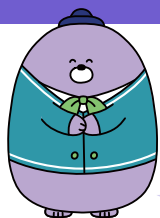

10월
신상품

신한홈닥터의료비보장보험 (무배당, 갱신형)



질병·상해 상관없이 의료비 중 본인부담금 기준 보장

항암치료, 암수술, 임신, 출산 관련 치료,
행동장애 및 정신과 치료,
선천성질환, 한방, 치과 등

질병치료



상해치료

운동 중 사고 등으로 인한 치료

입원·통원 상관없이 의료비 중 본인부담금 기준 보장

고객의 입원·수술치료부터
다발성 소액 통원치료까지
본인부담금 기준 보장

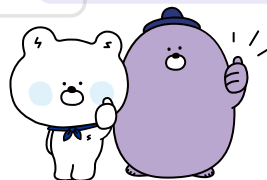

기준 : 특약가입금액 1,000만원

“신한홈닥터의료비보장보험 플러스특약” 보장내용 예시

급여의료비지원금(1백만원이상, 최초1회한) 보장계약

건강환급형	건강환급금	보험기간 만기시까지 급여의료비지원금 (1백만원이상, 최초1회한)의 지급사유 미발생시	50만원
	급여의료비지원금 (1백만원이상, 최초1회한)	연간 요양 본인급여비용 1백만원 이상 발생시	100만원 (최초 1회 한)
순수보장형	급여의료비지원금 (1백만원이상, 최초1회한)	연간 요양 본인급여비용 1백만원 이상 발생시	100만원 (최초 1회 한)

급여의료비지원금(2백만원이상, 최초1회한) 보장계약

급여의료비지원금 (2백만원이상, 최초1회한)	연간 요양 본인급여비용 2백만원 이상 발생시	100만원 (최초 1회 한)
-----------------------------	-----------------------------	--------------------

급여의료비지원금(3백만원이상, 최초1회한) 보장계약

급여의료비지원금 (3백만원이상, 최초1회한)	연간 요양 본인급여비용 3백만원 이상 발생시	100만원 (최초 1회 한)
-----------------------------	-----------------------------	--------------------

급여의료비지원금(5백만원이상, 최초1회한) 보장계약

급여의료비지원금 (5백만원이상, 최초1회한)	연간 요양 본인급여비용 5백만원 이상 발생시	200만원 (최초 1회 한)
-----------------------------	-----------------------------	--------------------

급여의료비지원금(1천만원이상, 최초1회한) 보장계약

급여의료비지원금 (1천만원이상, 최초1회한)	연간 요양 본인급여비용 1천만원 이상 발생시	500만원 (최초 1회 한)
-----------------------------	-----------------------------	--------------------

신한라이프 주요상품 라인업



신한 더드림종신보험 (무배당, 해약환급금 일부지급형)

- 1 폭넓은 가입나이
- 2 경쟁력 있는 환급률
- 3 주계약 적립액 인출 기능



신한CEO정기보험 II (무배당, 보증비용부과형)

- 1 가입나이 : 만15세 ~ 70세(일반심사형) / 30세 ~ 70세 (간편심사형)
- 2 주계약 체증형태 : 10%, 15%, 20%체증형 (간편심사형 : 10%, 15%체증형)
- 3 일반심사형 주계약 최대 60억, 간편심사형 최대 15억까지 가입가능



경영인을 위한 신한 The프리미엄정기보험 II (무배당)

- 1 일반심사형 최대 체증 : 100억 (66세이상 50억)
- 2 간편심사형 최대 체증 : 20억 (66세이상 10억)
- 3 합산한도 최대 100억까지 보장



신한슬기로운(남성·여성)케어종신보험 (무배당, 해약환급금 일부지급형)

- 1 사망보장은 기본, 경증치매, 중등도이상치매, 중증치매까지 단계별 보장 (※의무부가특약 포함)
- 2 중증치매 진단시 가입금액의 120% 선지급
- 3 남성·여성 특화된 특약과 다양한 특약으로 건강 보장 (※해당특약 가입시)



신한 든든한실속종신보험 (무배당, 보증비용부과형)[해약환급금 일부지급형]

- 1 저렴한 보험료로 다양한 고객 니즈 맞춤형 종신보험
- 2 3·2·5 간편심사형으로 유병자 가입가능 (간편심사형 限)
- 3 상속플랜, 장례비플랜 등 활용도 Up



신한홈닥터의료비보장보험 (무배당, 갱신형)

- 1 1년간 들어간 본인부담금 기준으로 질병·상해 상관없이 매년 “급여의료비지원금” 보장 (만기시까지)
- 2 고액의 입원치료부터 다발성 소액 통원치료까지 본인부담금 기준 보장
- 3 최고 70세까지 가입가능



신한 케어받는암보험 (무배당, 갱신형)

- 1 저렴한 보험료로 암 진단금 1억 보장 (주계약 기준)
- 2 하나의 특약으로 암 검사, 수술, 상급종합병원통원, 입원, 항암치료까지 보장
- 3 저렴한 보험료로 암 진단금 업그레이드 활용

신한더드림종신보험 (무배당, 해약환급금 일부지급형)

신한간편가입더드림종신보험 (무배당, 해약환급금 일부지급형)

납입완료 시점 주계약 적립금 인출 가능

✓ 5년납 10년시점 환급률 및 완납시점 중도인출 가능

생보사	환급률	완납시점 중도인출 가능
A社	130.3%	X
B社	122.4%	X
신한	122.0%	납입완료 시점
C社	120.3%	X

주계약 계약자적립액 인출

- ✓ 납입완료 시점 이후 가능
- ✓ 인출 후 계약자적립액 연간기본보험료 이상
- ✓ 인출 후 해약환급금 및 사망보험금 감소
- ✓ 한도 : 이미 납입한 주계약 보험료(해약환급금 이내)
- ✓ 인출 금액 추가납입 가능

일반심사형 최대 가입나이

※ 5년납 예시

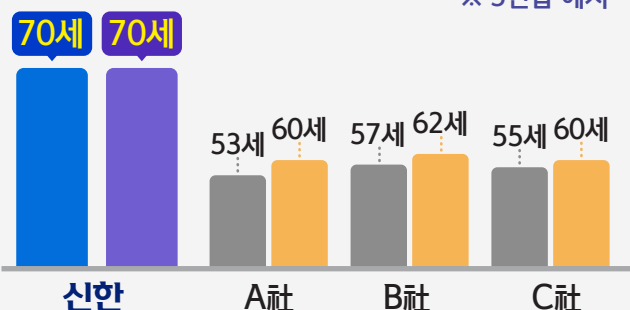

간편심사형 최대 가입나이

※ 5년납 예시

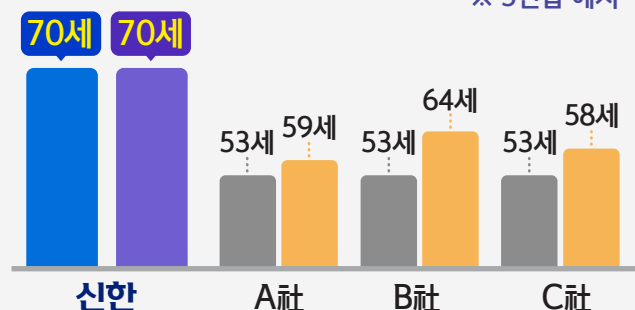

기간별 신한더드림종신보험 활용 TIP

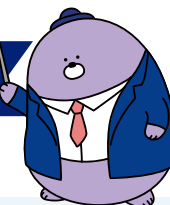

✓ 가입시점 ➡ 납입완료 시점

- 1 해약환급금 일부지급형으로 **보장자산의 역할**
- 2 가입시점 ~ 환급률 100% 기간 = **보장자산 + 원금 회복 기간**

✓ 납입완료 시점 이후

- 1 이미 납입한 주계약 보험료 이내에서 **중도인출 가능 (완납시점 환급률 100% 이하여도 가능)**
- 2 인출한 만큼 추가납입 가능
(※ 인출 후 주계약 적립액 연간기본보험료 이상, 인출 금액 만큼 해약환급금, 사망보험금 감소)
- 3 납입완료 시점 이후 종신보험 활용도 : **보장자산 + 장기저축 기능 추가**

✓ 가입시점 ➡ 10년

- 1 **10년 이내 적용이율 연복리 3.25%**, 10년 초과 적용이율 연복리 2.25% 적용
- 2 **적용이율 안정성**

✓ 가입시점 ➡ 7년 ➡ 27년 ➡ 종신

- 1 주계약 사망보험금 가입금액의 **100% 보장**
- 2 **7년 이후 매년 주계약 가입금액의 5%씩 20년간 사망보험금 체증**

신한든든한실속종신보험 (무배당, 보증비용부과형)[해약환급금 일부지급형]

신한든든한실속간편종신보험 (무배당, 보증비용부과형)[해약환급금 일부지급형]



**보장자산에
집중한 종신보험**

- 1 납입기간 중 저해지30%형, 납입 완료 후 저해지 50%형 구조
- 2 적용이율 : 3.40%



**최고 80세까지
유병자도 가입가능**

- 1 3·2·5 고지항목
- 2 일반심사형: 만15세~ 최대 80세
- 3 간편심사형: 30세~ 최대 80세



**저렴한 보험료로
활용도 UP**

- 1 법인계약 플랜
- 2 고액자산가 상속플랜
- 3 가족 보장자산플랜
- 4 장례비 마련플랜

01 주계약 상품 구성



주계약	일반형	간편심사형
1억 미만	신한든든한실속종신보험	신한든든한실속간편종신보험
1억 이상	신한든든한VIP상속종신보험	신한든든한VIP상속간편종신보험

- ✓ 주계약 사망보험금 : 기준사망보험금(보험가입금액)과 사망 당시 계약자적립액의 101% 중 큰 금액
 - ➔ 최저사망보험금 : (보험금 지급사유가 발생한 날의) Max[기준사망보험금, 이미 납입한 보험료]
 - ➔ 간편심사형의 경우 2년미만 재해 이외의 원인으로 사망시 보험가입금액의 50%를 기준사망보험금으로 함

02 장례비 플랜 ➔ 3,000만

신한든든한실속간편종신보험 ➔ 주계약 3,000만

남자	15년납	총 납입보험료	20년납	총납입보험료
55세	86,400원	1,555만	71,100원	1,706만
56세	89,400원	1,609만	73,500원	1,764만
57세	92,400원	1,663만	76,500원	1,836만
58세	95,700원	1,722만	79,500원	1,908만
59세	99,300원	1,787만	82,800원	1,987만
60세	102,900원	1,852만	86,400원	2,073만

03 상속세 재원 플랜 ➔ 10억

남자	신한든든한VIP상속종신보험				신한든든한VIP상속간편종신보험			
	15년납		20년납		15년납		20년납	
	월 보험료	총납입P	월 보험료	총납입P	월 보험료	총납입P	월 보험료	총납입P
50세	2,321,800원	41,792만	1,870,600원	44,894만	2,679,000원	48,222만	2,180,800원	52,339만
60세	3,224,200원	58,035만	2,707,200원	64,972만	3,760,000원	67,680만	3,177,200원	76,252만

신한 슬기로운(남성·여성)케어종신보험 (무배당, 해약환급금 일부지급형)

☑ 상품종류

- ✓ 50% 저해지, 금리확정형(10년 이내 2.75%, 10년 초과 2.25%)
- ✓ 보험기간 중
 - 중증치매 진단 시 가입금액 120% 선지급, 이후 사망 시 30% 추가 지급
 - 중증치매 미진단 사망 시 가입금액 150% 지급

☑ 납입기간 10년 / 15년 / 20년납

☑ 가입나이 만 15세 ~ 70세

☑ 주계약 가입금액 1천만원 ~ 2억원

☑ 납입면제 중증치매진단급여금 지급사유 발생 or 합산 장애지급률 50% 이상 시

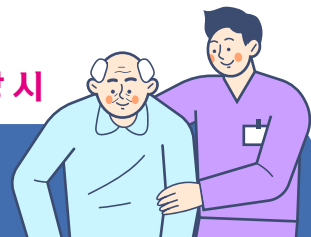

사망보장은 기본, 경증치매상태, 중등도이상치매상태, 중증치매상태까지 단계별 보장 (의무부가특약 가입시)

※ 치매보장개시일 이후, 경증치매상태 ▶ 중등도이상치매상태 ▶ 중증치매상태 최종 진단확정 가정시 [가입기준 : 주계약 1억원, 경증이상치매보장특약 1,000만원]

상태	의무부가특약	주계약
경증치매상태 (CDR1점) 최종 진단확정	[경증치매 진단급여금] 1,000만원	
중등도이상 치매상태 (CDR2점 이상) 최종 진단확정	[중등도이상치매 진단급여금] * "경증치매 진단급여금" 차액 지급 2,000만원 추가지급	
중증치매상태 (CDR3점 이상) 최종 진단확정	[중증치매 진단급여금]	※ 중증치매상태 최종 진단 확정 전 → 사망보험금 1억 5천만원 ※ 중증치매상태 최종 진단 확정 후 → 사망보험금에서 1억 2천만원 선지급 잔여 사망보험금 3천만원



주계약 1억 + 의무부가특약 1천만 : 보험료 및 환급률 예시

구분	가입금액	40세				50세			
		10년납		20년납		10년납		20년납	
		남	여	남	여	남	여	남	여
주계약	10,000만	743,000	686,000	411,000	377,000	886,000	812,000	500,000	449,000
경증이상치매보장특약 (의무부가)	1,000만	68,880	71,140	36,680	37,720	88,060	89,600	47,760	48,100
계		811,880	757,140	447,680	414,720	974,060	901,600	547,760	497,100
환급률	10년	94.6%	95.0%	44.8%	45.4%	93.3%	94.9%	43.3%	45.4%
	20년	112.0%	113.1%	104.0%	105.7%	109.9%	112.7%	100.2%	104.6%
	30년	132.0%	134.3%	122.8%	125.6%	127.5%	131.2%	116.5%	122.0%
	40년	153.2%	156.5%	142.8%	146.6%	137.6%	144.6%	126.2%	134.9%
	50년	165.3%	172.5%	154.7%	162.2%	143.4%	151.1%	132.4%	141.7%

※ 치매 미진단시

신한CEO정기보험 II (무배당, 보증비용부과형)

일반심사형



- 1 공시이율 적용 정기보험
- 2 납입기간 : 20년납, 80세납, 전기납
- 3 가입나이 : 만15세 ~ 70세

☞ 해약환급률 예시

	10% 보증형	15% 보증형	20% 보증형
2년	26.0%	28.8%	30.6%
4년	74.5%	77.1%	78.8%
10년	91.5%	94.5%	96.4%
20년	99.8%	103.8%	106.4%
40년	22.8%	23.0%	23.1%

※ 일반심사형, 50세 남자, 주계약 1억, 전기납, 2.55% 가정시
 ※ 보험기간 만료 시 계약자적립액이 남아 있는 경우 보험기간을 100세까지 자동 연장하므로 회사가 계약자에게 지급하는 해약환급금은 없습니다.

💰 체증형별 가입한도

	보증형태	가입한도
일반 심사형	10%보증형	60억
	15%보증형	50억
	20%보증형	40억

간편심사형



- 1 간편심사형 : 3·2·5 간편가입 질문으로 진단 없이 가입 가능
- 2 가입나이 : 30세 ~ 70세
- 3 주계약 체증형태 : 10%보증형, 15% 보증형
- 4 주계약 최저 1억 ~ **최대 15억까지 가입가능**

☞ 해약환급률 예시

	10% 보증형	15% 보증형
2년	29.0%	31.9%
4년	76.4%	78.9%
10년	92.7%	95.6%
20년	100.7%	105.0%
40년	23.5%	23.7%

※ 간편심사형, 50세 남자, 주계약 1억, 전기납, 2.55% 가정시
 ※ 보험기간 만료 시 계약자적립액이 남아 있는 경우 보험기간을 100세까지 자동 연장하므로 회사가 계약자에게 지급하는 해약환급금은 없습니다.

💰 체증형별 가입한도

	보증형태	가입한도
간편 심사형	10%보증형	15억
	15%보증형	12억



보험가입계약 대출

- 1 주계약 해약환급금 70%까지 보험계약 대출 가능



연금전환

- 1 연금전환 나이 : 45세 ~ 85세
- 2 전환이후 최대 10년 거치 가능

※ 본 상품은 보증비용부과형 상품으로 최저사망보험금에 대한 보증비용을 매년 차감합니다.

경영인을 위한 신한 The프리미엄정기보험II (무배당)



100억

- 1 체증형(15%체증형, 20%체증형)사망보장
※ 합산한도 최대 100억까지 보장
- 2 일반심사형 최대 체증 : 100억(66세이상 50억)
- 3 간편심사형 최대 체증 : 20억(66세이상 10억)
※ 체증형, 가입연령에 따라 최대 체증금액 상이

3·2·5

- 1 3·2·5 간편심사형
- 2 복잡한 절차없이 3·2·5 질문만 통과하면 누구나 가입 가능
- 3 30세 ~ 최고 75세까지 가입가능



보험계약 대출

- 1 주계약 해약환급금 70%까지 보험계약 대출 가능

연금전환

- 1 연금전환 나이 : 45세 ~ 85세
- 2 전환이후 최대 10년 거치 가능



연령별 가입한도 [경영인을 위한 신한The프리미엄정기보험II (무배당)]

	일반심사형	
	15%체증형	20%체증형
40세이하	3천만 ~ 9억	3천만 ~ 7억
41세 ~ 55세	3천만 ~ 14억	3천만 ~ 11억
56세 ~ 65세	3천만 ~ 20억	3천만 ~ 17억
66세 이상	3천만 ~ 10억	3천만 ~ 10억

	간편심사형	
	15%체증형	20%체증형
45세 이하	3천만 ~ 2억	3천만 ~ 1.5억
46세 ~ 55세	3천만 ~ 3억	3천만 ~ 2.5억
56세 ~ 65세	3천만 ~ 4억	3천만 ~ 3억
66세 이상	3천만 ~ 2억	3천만 ~ 2억



해약환급률 및 사망보험금 예시

경과기간	일반심사형	
	사망보험금	환급률
2년	10,000만	35.2%
5년	10,000만	78.8%
10년	10,000만	92.7%
20년	30,000만	100.1%
30년	50,000만	100.9%
45년	74,827만	0%

경과기간	간편심사형	
	사망보험금	환급률
2년	5,000만	35.3%
5년	10,000만	78.2%
10년	10,000만	92.0%
20년	30,000만	99.4%
30년	50,000만	100.3%
45년	74,515만	0%

※ 20%체증형, 50세남자, 주계약 1억, 전기납, 보험료 1,088,000원

※ 20%체증형, 50세남자, 주계약 1억, 전기납, 보험료 1,135,000원
※ 2년 미만 재해 이외의 원인으로 사망시 보험가입금액의 50% 지급

10월 신상품

신한홈닥터의료비보장보험 (무배당, 갱신형)



질병·상해 상관없이 급여 본인부담금 기준 보장!!

급여 본인부담금 기준 보장

급여	
일부 본인부담	② 전액 본인부담
① 본인부담금	

- ✓ 급여 연간 본인부담금 합산 (①+②)
- ✓ 최대 2천만원 보장 (플러스특약 포함)

급여의료비지원금 매년 재충전

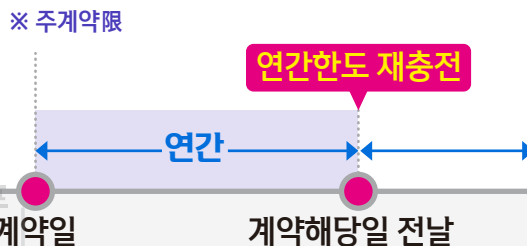

- ✓ 매년 계약해당일 연간한도 재충전

연간 급여 본인부담금 보장 예시 (※ 최초 1회 보장 예시, 플러스특약의 경우 최초 1회에 한하여 보장)

연간 요양 본인급여 비용	급여의료비지원금					보장 합계
	주계약 (연간1회)		플러스특약 (최초1회)			
	가입금액	보장금액	가입금액	보장금액	누계 보장	
100만원↑	1,000만원	100만원	1,000만원	① 100만원	100만원	200만원
200만원↑		200만원		② 100만원	①+② 200만원	400만원
300만원↑		300만원		③ 100만원	①+②+③ 300만원	600만원
500만원↑		500만원		④ 200만원	①+②+③+④ 500만원	1,000만원
1천만원↑		1,000만원		⑤ 500만원	①+②+③+④+⑤ 1,000만원	2,000만원

※ 주계약 가입금액 1,000만원, 신한홈닥터의료비보장보험 플러스특약 1,000만원 가입예시

보험료 예시

구분	보험형태	남자			여자		
		30세	40세	50세	30세	40세	50세
주계약	순수보장형	10,830	15,740	25,650	15,710	19,950	29,780
플러스 특약	순수보장형	8,250	11,170	16,670	12,280	14,180	18,570
합계 보험료	순수보장형	19,080	26,910	42,320	27,990	34,130	48,350

※ 주계약 가입금액 1,000만원 예시

※ 플러스특약 ▶ 신한홈닥터의료비보장보험 플러스특약(순수보장형) 1,000만 예시

※ 40세, 전기납 예시, 단위: 원

신한케어받는암보험 (신규특약 추가)

※ 주의▶ 암 : 「여성유방암 및 전립선암, 이외의 암



1억 보장



- ✓ 저렴한 보험료로 암 진단금 1억까지 보장 (주계약)
- ✓ 일반암진단특약 가입시 최대 암 진단금 1.5억 보장

가입나이	보험기간	가입한도	일반암진단특약 가입한도
만15세 ~ 65세	15년만기 / 30년만기	500만 ~ 1억	1,000만 ~ 5,000만



주계약 보험료 예시

(주계약 3,000만 예시, 실제 보험가입시 함께 보험료 2만원 미만 가입불가)

단위 : 원

나이	남자		나이	여자	
	15년만기	30년만기		15년만기	30년만기
40세	13,200	24,300	40세	12,600	15,900
50세	29,400	45,600	50세	18,300	22,800
60세	55,200	75,000	60세	25,200	33,000



신규특약 : 뉴케어암치료보장특약

- 1 치료비 중심 종합 암치료특약
- 2 암검사, 암수술, 상급종합병원 암통원비, 암입원비, 항암약물치료비, 항암방사선치료비까지 하나의 특약으로 보장
- 3 특약 보장기간 : 5년만기 / 10년만기 갱신형
- 4 특약 가입한도 : 500만 ~ 1,000만
- 5 주요 보장내용

암 검사	CT, PET, MRI, 초음파, 급여 특정NGS유전자패널 검사비	암수술	내시경, 복강경하 / 흉강경하, 관혈수술비
암통원	상급종합병원 통원비	항암약물	표적항암약물허가치료비, 카티항암약물허가치료비
암입원	입원비, 요양병원입원비, 중환자실입원비	항암방사선	항암세기조절방사선치료비, 항암양성자방사선치료비



보험료 예시 (40세 남자, 15년만기, 가입예시)

- 주계약 5,000만
- 뉴케어암치료보장특약 1,000만 (5년만기)
- 계속받는암진단특약 200만
- 일반암생활비특약 1,000만

주계약	뉴케어암치료 보장특약	계속받는 암진단특약	일반암생활비특약	보험료
22,000원	5,000원	1,340원	19,740원	48,080원



저렴한 보험료로 일반암 진단금 업그레이드 + 암치료 및 검사비 보장



신한라이프 판매 상품 Line-Up (2023. 10 기준)

상품군	상품명	옵니청약	헬스케어 서비스
중신	신한 슬기로운(남성·여성)케어종신보험 (무배당, 해약환급금일부지급형)	<input checked="" type="checkbox"/>	<input checked="" type="checkbox"/>
	신한패밀리케어종신보험 (무배당, 해약환급금 일부지급형)		<input checked="" type="checkbox"/>
	신한든든한실속종신보험 (무배당, 보증비용부과형)[해약환급금 일부지급형]	<input checked="" type="checkbox"/>	<input checked="" type="checkbox"/>
	신한든든한실속간편종신보험 (무배당, 보증비용부과형)[해약환급금 일부지급형]	<input checked="" type="checkbox"/>	<input checked="" type="checkbox"/>
	신한1539종신보험 (무배당, 해약환급금 일부지급형)	<input checked="" type="checkbox"/>	<input checked="" type="checkbox"/>
	원더풀라이프 종신보험 (무배당, 해약환급금 일부지급형)	<input checked="" type="checkbox"/>	<input checked="" type="checkbox"/>
	신한라이프 놀라운종신보험 (무배당, 해약환급금 일부지급형)	<input checked="" type="checkbox"/>	<input checked="" type="checkbox"/>
	신한간편가입용감한종신보험 (무배당, 해약환급금 일부지급형)	<input checked="" type="checkbox"/>	
	신한멀티라이프변액유니버설종신보험 (무배당)	<input checked="" type="checkbox"/>	
	HOT 신한더드림종신보험 (무배당, 해약환급금 일부지급형)	<input checked="" type="checkbox"/>	
	HOT 신한간편가입더드림종신보험 (무배당, 해약환급금 일부지급형)	<input checked="" type="checkbox"/>	
	신한탄탄든든유니버설종신보험 (무배당)	<input checked="" type="checkbox"/>	
신한3COLOR애플러스보장보험 (무배당, 해약환급금 일부지급형)	<input checked="" type="checkbox"/>	<input checked="" type="checkbox"/>	
정기	신한진심을품은보장보험 (무배당, 해약환급금 미지급형)	<input checked="" type="checkbox"/>	
	HOT 경영인을 위한 신한The프리미엄정기보험 II (무배당)		
	HOT 신한CEO정기보험 II (무배당, 보증비용부과형)		
질병	신한3COLOR3대질병보장보험 (무배당, 갱신형)	<input checked="" type="checkbox"/>	<input checked="" type="checkbox"/>
암	신한케어받는암보험 (무배당, 갱신형)	<input checked="" type="checkbox"/>	<input checked="" type="checkbox"/>
	신한받고또받는생활비암보험(무배당, 갱신형)	<input checked="" type="checkbox"/>	
종합건강	신상품 신한홈닥터의료비보장보험 (무배당, 갱신형)		
	신한큐브종합건강상해보험 (무배당, 해약환급금 미지급형)	<input checked="" type="checkbox"/>	<input checked="" type="checkbox"/>
	신한간편가입큐브종합건강상해보험 (무배당, 해약환급금 미지급형)	<input checked="" type="checkbox"/>	<input checked="" type="checkbox"/>
	신한큐브종합건강상해보험라이트 (무배당, 갱신형)	<input checked="" type="checkbox"/>	<input checked="" type="checkbox"/>
	신한간편가입큐브종합건강상해보험라이트 (무배당, 갱신형)	<input checked="" type="checkbox"/>	<input checked="" type="checkbox"/>
어린이	신한주니어큐브종합건강상해보험 (무배당, 해약환급금 미지급형)	<input checked="" type="checkbox"/>	
간병 / 치매	신한케어받는간편가입치매간병보험 (무배당, 해약환급금 미지급형)	<input checked="" type="checkbox"/>	<input checked="" type="checkbox"/>
기타	신한급여실손의료비보장보험(계약전환용)(무배당, 갱신형)	<input checked="" type="checkbox"/>	

신한라이프 (3대 기본 지키기 / 금융상품 판매 6대 원칙)

3대 기본 지키기

자필서명
이행

청약서(사본)
부분 전달

약관 전달 및
중요한 내용 설명

금융상품 판매 6대 원칙

01 / 적합성 원칙(법 제 17조)

일반 금융소비자에게 금융상품을 권유·판매하는 경우,
각 소비자의 정보를 정확히 파악하고 적합한 상품만을 권유해야 합니다.

02 / 적정성 원칙(법 제 18조)

금융소비자가 권유받지 않고, 자발적으로 금융 상품을 구매한다고 하더라도
판매자는 해당 금융 상품이 소비자에게 적정한 상품인지 판단하고, 이를 고지해야 합니다.

03 / 설명 의무(법 제 19조)

금융상품을 권유하거나 금융소비자가 설명을 요청하는 경우,
해당 상품에 대해 자세히 설명하고 자필 서명을 받아야 합니다.

04 / 불공정 영업행위 금지(법 제 20조)

다른 금융상품을 가입하게 하거나 부당한 추가 담보 또는
연대보증 등을 요구하는 등의 불공정한 영업행위를 금지하고 있습니다.

05 / 부당 권유 행위 금지(법 제 21조)

금융상품 권유 시, 불확실한 사항에 대해 단정적으로 판단하거나 금융상품의 내용을
실제 사실과 달리 설명하는 등 오인할 가능성이 있는 허위사실 등을 절대 알려서는 안됩니다.

06 / 허위 과장 광고 금지(법 제 22조)

금융상품 또는 판매업자 등의 업무에 관한 광고시,
허위 및 과장 된 광고를 금지하며, 중요사항을 반드시 포함해야 하며,
투자 손실이 보전되는 것과 같은 오해를 유발할 수 있는 행위 등을 금지하고 있습니다.