

NOVEMBER
2023.11월

붉은 단풍의 계절 가을

교보생명

GA MAGAZINE



GA를 위한 각종 이벤트가 쏟아집니다!

2023.11월 교보생명 주요 안내사항

이슈

- ① 간편가입 경증질환 인수 확대
- ② 건강종신 헬스케어서비스 가입 이벤트 연장(12월까지)

마감이 임박했어요 (마지막월) 11월까지 종신보험 5억까지 무진단 가입

*100만원 이상 가입 시

설계 ga.kyobo.com | 고객센터 1588-0120 | 전산장애 02-721-3130

본 자료는 GA교육용 요약 자료로 고객에게 제시 및 배포를 금지합니다. 약관 및 상품설명서를 확인 바랍니다



교보생명 11월 공지사항

Notice

방문판매 관련 개정 금소법 시행



'방문판매' 관련 개정 금소법이 시행되었습니다

유효기간 23.10.12

야간방문



- 1) 상품 소개 및 계약체결 권유 목적의 야간(pm9시 ~ 익일 am8시) 방문 및 연락을 해서는 안됨
※ 단 고객 요청시 제외

□ 위반 사항:

야간 방문/연락 금지를 위반하고 상품 소개 및 체결 권유 목적으로 방문하거나 연락한 자

☞ 야간 방문/연락은 고객 요청의 경우 외 절대 불가

☞ 과태료 법인 1,000만원, 설계사 500만원

연락금지



- 2) 상품 소개나 계약체결 권유 시 연락금지 요구권리(DoNotCall)와 행사방법 및 절차도 알려주고 연락 금지 요구시 즉시 따라야 함

□ 위반 사항:

상품 소개 및 체결 권유 시 연락 금지 요구를 위반하여 연락한 자

☞ 고객에게 연락 금지 요구 권리 안내 및 요구시 즉시 이행

☞ 과태료 법인 1,000만원, 설계사 500만원

사전안내

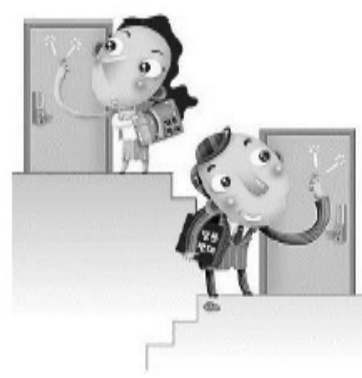

- 3) 방문판매 및 전화권유 전 미리 고객에게 성명(명칭), 목적, 상품의 종류 및 내용을 밝혀야 함

□ 위반 사항:

전화/방문 전 고객 안내사항 이행을 위반하고 성명 등을 거짓으로 밝힌 자

☞ 고객 TA 시 안내 문구 정형화

☞ 벌금 1000만원 이하, 과태료 법인 300만원, 설계사 100만원



교보생명 11월 공지사항

Notice

방문판매 관련 개정 금소법 시행



'야간 방문·전화권유판매 금지'...금소법 Q&A

【금소법 제 16조의2, 제21조의2】



방문자 인적 사항과 정보는 누가 어떻게 비치해야 하나요?

방문자의 인적사항 정보제공은 의무사항이다. 홈페이지(모바일)를 통해 방문자의 인적사항을 확인할 수 있어야 한다. 이때 고객은 본인확인 절차를 거쳐야 한다.

○ 방문자 정보 : 성명, 소속, 전화번호 등을 표시



고객이 연락금지 요구를 구두로만 알린 경우라면?

고객에게 구두로만 설명했다면 1개월 이내에 서면, 전자우편, 휴대전화 메시지 등을 통해 추가로 다시 고객에게 알리고 고객이 연락금지 의사를 밝히면, 연락금지 요구에 즉시 따라 조치를 완료해야 한다

○ 신청방법 : 콜센터(080-700-1112), 홈페이지(모바일), 고객PLAZA 방문 신청, 두낫콜 홈페이지(www.donotcall.or.kr)



사전 동의를 받지 않고, 야간 시간 고객에게 연락했다면?

야간이라도 고객과의 첫 번째 통화라면 금소법 위반에는 해당이 되지만 과태료는 부과되지 않는다. 첫 통화에서 고객이 연락금지 요구를 했음에도 이후 다시 보험계약을 목적으로 연락한다면 과태료 부과 대상이다.

[VOC사례]

밤 10시
늦은 시간에 전화해서
지금 뭐하는 겁니까?
뉴스에서 밤 9시 이후에는
이런 마케팅 전화 못하도록 하는
무슨 법을 시행한다고 하는데...
앞으로는 밤 늦게 휴대폰으로
전화 하지 마세요



컨설턴트는
개정 내용을 잘 숙지하고 실천하여
위법사항이 발생치 않도록 해야합니다



교보생명 11월 공지사항

Notice

경증질환 간편가입 상품 인수 확대



환영 합니다~2년내 경증질환
입원/수술 관련이력 때문에
유병자 상품 가입을 못하셨다면
이제는 간편가입 상품 가입시
5천개 경증질환을 인수 합니다.

질병계통	2년내 입원 14일이하·수술 2회이하	2년내 입원 21일이하·수술 2회이하
양성종양	대장양종, 직장양종, 항문양종, 위양성종양, 지방종, 혈관종, 피부양성종양, 유방양성종양, 자궁근종, 난소낭종, 갑상선양성종양, 외음부종양	
감염성질환	장염, 대상포진, 바이러스감염, 백선증, 수막염, A형간염, 패혈증, 불거리, 진균증	
근골격계질환	다발관절증, 무릎관절증, 무지외반증, 인대장애, 관절증, 경추후개증후군, 척추협착증, 추간판질환(추간판전위), 경추통, 요통, 등통증, 근염, 석회성힘줄염, 방아쇠손가락, 결절증, 윤활막염, 회전근개 증후군, 내측상과염, 관절주위염, 신경통, 연골연화(무릎제외), 연조직질환, 족저근막염	염좌, 표재성손상, 열린상처, 골절, 탈구, 찰과상, 외상성 추간판파열, 신경손상, 힘줄손상, 혈관손상, 인대파열, 무릎연골파열
비뇨기계질환	급성신우신염, 요관결석, 방광염, 요도염, 요로감염, 전립선증식증, 전립선염, 음낭수종, 고환염	
산부인과계질환	치밀유방, 유방통, 유선염, 자궁경부염, 자궁내막증, 생리불순, 자궁경관부력증, 갱년기장애, 제왕절개, 계류유산, 자궁외임신, 여성생식기탈출, 전치태반, 산후기 감염	
소화기계질환	침샘염, 구내염, 구순염, 위궤양, 급성위염, 만성위염, 십이지장염, 충수염, 대퇴탈장, 위장관염, 게실염, 항문직장질환, 치질, 복막염, 지방간, 담낭염, 담석증, 치아질환	위식도역류병
순환기계질환	말초혈관질환, 하지정맥류, 림프절염, 림프관염	
신경계질환	안면신경마비, 단일 신경병증	
감각기계질환	맥립종, 안검내반, 안검하수, 누선염, 결막염, 결막출혈, 각막염, 백내장, 망막박리, 황반변성, 녹내장, 망막장애, 사시, 근시, 외이염, 중이염, 고막염, 고실경화증, 양성 발작성 현기증, 메니에르	
피부질환	농가진, 피부농양, 연조직염, 모소낭, 한포진, 태선, 모낭염, 피지낭, 탈모, 티눈, 피부각화증, 피부육아종, 아토피, 지루성피부염, 잔비늘증, 두드러기, 알레르기성 피부염, 내향성손발톱	
호흡기계질환	감기, 인두염, 부비동염, 비염증, 기관지염, 폐렴, 편도염, 후두부종, 기흉, 편위된 비중격, 성대결절	
내분비대사질환	갑상선기능저하증, 갑상선기능항진증, 갑상선염, 비타민결핍	
구강치아질환	치아발육장애, 치아우식증, 치아침착증, 치수염, 치주염, 부정교합, 턱관절장애, 잇몸 용기증	

※ 인수가능 질병에 대해서는 치료종료 후 경과기간, 재발여부, 완치여부에 따라 인수결과가 달라집니다.



교보생명 11월 공지사항

Event 헬스케어서비스 가입 Event 12월까지 연장!

□ 건강중신보험 헬스케어서비스 기준(기간 : 23.12월)

현 부가기준	서비스 기간
주계약가입금액 5천만	가입후 15년
주계약가입금액 7천만	가입후 70세 또는 20년

Event 부가기준	서비스 기간
주계약가입금액 1천만 ↑	가입후 15년
주계약가입금액 3천만 ↑	가입후 70세 또는 20년

헬스케어서비스 가입대상 상품

실속건강중신보험 / 실속간편가입건강중신보험 / 여성건강중신보험 / 변액건강중신보험

KYOBO (PREMIER) HEALTHCARE SERVICE PLUS

HEALTH

나의 건강 주치의
교보헬스케어서비스IIPlus & 교보프리미어헬스케어서비스IIPlus

교보헬스케어서비스는 평생시 건강중진부터 발생시 질병관리까지 지속적인 건강관리 프로그램을 제공하는 통합건강관리서비스입니다.

교보헬스케어서비스II Plus

평상시 건강관리

- 건강상담 / 건강정보
- 간호사 복약 상담
- 질병 예방 건강관리 프로그램

가족 건강관리

- 미숙아 방문 간호 컨설팅
- 가족 건강검진 안내/유대
- 알 정보 제공

교보프리미어헬스케어서비스II Plus

건강중진 프로그램

건강관리 및 중재예방을 위한 1:1 맞춤형 건강중진 프로그램

차량 에스코트

알 및 중재질환 치료와 회복을 위한 전문 간호사 에스코트 및 병원 간 이동

방문 심리상담

중대질환 발생 시 정서적 안정감을 드리기 위한 방문 심리상담 제공

해의 의료지원

해의 체제 중 건강 이상 시 현지병원 안내 의료통역 지원

12

KYOBO (PLATINUM) WOMAN HEALTHCARE SERVICE PLUS

HEALTH

남다른 여성건강지킴이
교보우먼헬스케어서비스IIPlus & 교보플래티넘우먼헬스케어서비스IIPlus

교보우먼헬스케어서비스는 평생시 건강중진부터 발생시 질병관리까지 지속적인 건강관리 프로그램을 제공하는 여성건강관리서비스입니다.

교보우먼헬스케어서비스II Plus

평상시 건강관리

- 건강상담 / 건강정보
- 질병 예방 건강관리 프로그램
- 알기: 출산 정보제공 & 상담관리
- 여성건강 다이어리 & 앱
- 여성 건강 제품

가족 건강관리

- 미숙아 방문 간호 컨설팅
- 알 정보 제공
- 맞춤형 산전 상담
- 여성중대질환 안내/유대

교보플래티넘우먼헬스케어서비스II Plus

건강중진 프로그램

건강관리 및 중재예방을 위한 1:1 맞춤형 건강중진 프로그램

차량 에스코트

알 및 중재질환 치료와 회복을 위한 전문 간호사 에스코트 및 병원 간 이동

방문 심리상담

중대질환 발생 시 정서적 안정감을 드리기 위한 방문 심리상담 제공

해의 의료지원

해의 체제 중 건강 이상 시 현지병원 안내 의료통역 지원

가사도우미 지원

중대질환으로 입원 시 가사도우미 지원

14



가입 못한 분들의 요청이 쇄도하여 정말 힘들게 12월까지 연장 신청했습니다. 마지막 가입 이벤트 놓치지 마세요~



교보생명 11월 공지사항

Event

종신보험 신계약 『무진단』 특별 인수 운영

GA 영업활성화를 위한 종신보험 신계약 가입기준 특별 운영



적용
상품

- ① 실속종신보험Plus ② 실속종신보험 ③ 교보종신보험^{23.08}
 ④ 뉴프리미어종신보험 ⑤ 하이브리드변액종신 **총 5건 대상**

상품 가입시
주의사항



- 23.8월까지 가입한 기계약 사망보험금 누적과 상관없이 **23.9.1~11.30일 내 가입한 종신보험** 적용
- **주계약 가입건만** 적용, 특약부과시 제외(납면특약도 제외)
단, 실속종신보험Plus는 주계약+체증형특약 합산 적용
- **단건 5억 초과** 또는 9~11월내 가입한 계약의 **합산이 5억을 초과**시 기준에 따라 진단 적용
- 고객의 병력사항에 따른 **건강진단은 제외**



교보생명 11월 상품 Line-Up

상품군	상품명	가입연령	주요내용
가족 생활	실속종신보험Plus (일반형, 간편가입형)	남:15세~최대75세 여:15세~최대77세	<ul style="list-style-type: none"> 주계약+체증형 사망보장특약 각 1,500만 가입시 7년 납입 완료시 최대 99.8% 10년시점 121%↑ 환급률 확정
가족 생활	경영인정기보험 (간편가입)	간편:30세~70세 일반:15세~70세	<ul style="list-style-type: none"> 법인CEO 대상 미처분 이익잉여금 해결 유족보상금 및 퇴직금 재원 마련 일반형 30억, 간편가입형 20억, 업계 최고의 해약환급률 보증 보험계약대출, 연금전환(10년), 적립형전환
가족 생활	실속건강종신보험 (GI23종, 암보장)	남:15세~최대63세 여:15세~최대70세	<ul style="list-style-type: none"> 기본형, 보장강화형 GI(23종) 80%/100%, 암보장형 암 진단시 90% 선지급 주계약 5,000만 가입시 교보헬스케어 서비스 지원
가족 생활	교보종신보험23.08 (유병자 및 VIP 포함)	남:15세~최대70세 여:15세~최대74세	<ul style="list-style-type: none"> 15년 미만 2.5% / 15년 이상 2.15% 확정보증 남자 41세 / 여자 58세 20년 납 5천만 가입시 10년시점 환급률 100%↑ 가입후 7년부터 적립형 전환 가능
전략 보장	교보암보험23.09 (갱신, 비갱신)	15세 ~ 80세	<ul style="list-style-type: none"> 80세도 일반암 1억까지 가입 가능 당뇨, 고혈압, 고지혈, 심근경색, 뇌경색 등 무진단, 무할증 가입 가능 업계 최고 항암약물 및 방사선 특약 탑재 보험료 3만원↑ 암특화 헬스케어서비스 지원
노후 생활	미리보는내연금 교보변액연금	15세 ~ 70세	<ul style="list-style-type: none"> 납입기간 5%, 거치기간 4% 확정금리 보증 변액수익률에 따라 연금액 Up 확정금리와 적립금중 큰 금액을 사망보험금으로 지급 연금개시후 수익률이 좋으면 연금 Up, 하락 No
노후 보장	하이브리드 연금보험	1형: 0세 ~ 85세 2형: 20세 ~ 85세	<ul style="list-style-type: none"> 거치형) 5년미만 4.2% 확정금리, 이후 공시이율 적립형) 5년미만 3.7% 확정금리, 이후 공시이율 가족사랑형 탑재로 본인 연금 수령중 사망시 유족이 20년간 생존 연금 수령
전략 보장	미리보는 변액교육보험	0세 ~ 10세	<ul style="list-style-type: none"> 교육자금 최대 135% 확정보증 - 연령에 따라 105 ~ 135%까지 보증 교육자금 니즈에 따라 수령방법 선택 교육자금 미수령시 연금으로 활용 가능 우리아이 성장을 위한 헬스케어+에듀케어 지원



실속(간편가입)종신보험Plus

주계약+체증형사망특약 각 1,500만원 가입시 업계 최고 환급률을 업계 최저 보험료로 ~!!

실속종신보험Plus 가입금액별 환급률 현황

주계약 및 체증형사망보장특약 동시가입, 40세 남자, 7년납 기준

구분	주계약 + 체증형특약 각 1,500만		주계약 + 체증형특약 각 5,000만		주계약 + 체증형특약 각 7,000만	
	남	여	남	여	남	여
5년	43.5%	43.6%	43.5%	43.6%	43.5%	43.6%
6년	44.4%	44.5%	44.4%	44.5%	44.4%	44.5%
7년	99.6%	99.8%	99.6%	99.8%	99.6%	99.8%
10년	121.0%	121.4%	121.0%	121.4%	121.0%	121.4%
15년	135.2%	135.8%	135.2%	135.8%	135.2%	135.8%
20년	148.4%	149.5%	148.4%	149.5%	148.4%	149.5%
30년	179.7%	181.4%	179.7%	181.4%	179.7%	181.4%

실속간편가입종신보험Plus 가입금액별 환급률 현황

주계약 및 체증형사망보장특약 동시가입, 40세 남자, 7년납 기준

구분	주계약 + 체증형특약 각 1,500만		주계약 + 체증형특약 각 5,000만		주계약 + 체증형특약 각 7,000만	
	남	여	남	여	남	여
5년	43.5%	43.5%	43.5%	43.5%	43.5%	43.5%
6년	44.4%	44.5%	44.4%	44.5%	44.4%	44.5%
7년	99.6%	99.7%	99.6%	99.7%	99.6%	99.7%
10년	121.1%	121.3%	121.1%	121.3%	121.1%	121.3%
15년	135.2%	135.6%	135.2%	135.6%	135.2%	135.6%
20년	148.5%	149.1%	148.5%	149.1%	148.5%	149.1%
30년	179.9%	180.7%	179.9%	180.7%	179.9%	180.7%



실속(간편가입)종신보험Plus

실속종신보험Plus 7년납 연령별 보험료 예시표

구분	가입금액 (주계약+특약)	남자				여자			
		보험료(원)	환급률		보험료(원)	환급률			
			7년완납	10년시점		7년완납	10년시점		
20세	각 1.5천만	135,750	99.2%	120.6%	124,050	99.1%	120.4%		
	각 3천만	271,500			248,100				
	각 5천만	452,500			413,500				
	각 7천만	633,500			578,900				
30세	각 1.5천만	161,400	99.5%	121.0%	147,450	99.5%	121.0%		
	각 3천만	322,800			294,900				
	각 5천만	528,000			491,500				
	각 7천만	753,200			688,100				
40세	각 1.5천만	192,600	99.6%	121.0%	175,800	99.8%	121.4%		
	각 3천만	385,200			351,600				
	각 5천만	642,000			586,000				
	각 7천만	898,800			820,400				
50세	각 1.5천만	230,100	99.2%	120.4%	210,450	99.9%	121.6%		
	각 3천만	460,200			420,900				
	각 5천만	767,000			701,500				
	각 7천만	1,073,800			982,100				
60세	각 1.5천만	274,950	98.0%	118.7%	252,900	99.6%	121.2%		
	각 3천만	549,900			505,800				
	각 5천만	916,500			843,000				
	각 7천만	1,283,100			1,180,200				
70세	각 1.5천만	331,350	94.1%	113.9%	306,750	97.6%	118.4%		
	각 3천만	662,700			613,500				
	각 5천만	1,104,500			1,022,500				
	각 7천만	1,546,300			1,431,500				



실속(간편가입)종신보험Plus

실속간편가입종신보험Plus 7년납 연령별 보험료 예시표

구분	가입금액 (주계약+특약)	남자				여자			
		보험료(원)	환급률		보험료(원)	환급률			
			7년완납	10년시점		7년완납	10년시점		
30세	각 1.5천만	168,900	99.6%	121.1%	154,050	99.5%	121.0%		
	각 3천만	337,800			308,100				
	각 5천만	563,000			513,500				
	각 7천만	788,200			718,900				
40세	각 1.5천만	201,750	99.6%	121.1%	183,750	99.7%	121.3%		
	각 3천만	403,500			367,500				
	각 5천만	672,500			612,500				
	각 7천만	941,500			857,500				
50세	각 1.5천만	241,350	99.0%	120.0%	219,750	99.6%	121.2%		
	각 3천만	482,700			439,500				
	각 5천만	804,500			732,500				
	각 7천만	1,126,300			1,025,500				
60세	각 1.5천만	288,600	96.9%	117.2%	263,400	99.0%	120.3%		
	각 3천만	577,200			526,800				
	각 5천만	962,000			878,000				
	각 7천만	1,346,800			1,229,200				
70세	각 1.5천만	346,800	92.4%	111.8%	318,900	96.4%	119.7%		
	각 3천만	693,600			637,800				
	각 5천만	1,156,000			1,063,000				
	각 7천만	1,618,400			1,488,200				



경영인 정기보험 (일반형, 간편가입)

가입한도	전환옵션	자금활용	헬스케어
일반가입 30억 간편가입 20억	적립형 전환 연금 전환 (적립형은 7년 이후)	환급금 70%내 보험계약대출	1억 - 헬스케어 2억 - 프리미어 헬스케어



손금(비용) 인정

법인이 보험료 납입 시 & 세법상 요건 충족 시
납입보험료 전액 비용처리 가능하여 법인세를
절감할 수 있습니다.



조기환급률 개선

중도 해약 시
법인은 해약환급금을 수령하여 퇴직금 재원
및 경영자금으로 활용 가능합니다



사망보험금 체증

대표이사 재직 중 유고 시
법인은 사망보험금을 수령하여 가업상속을 위한
유족보상금 재원으로 활용 가능합니다.

(모든) 경영인들이 가입하는 순수보장성 정기보험

경영인의 범위

법인사업체의 대표이사 및 임원(등기, 일반)

대표님의 성공을 응원합니다 !

(순수보장성) 정기보험의 개념

- ① 보험기간이 최대 90세인 생명보험이며, 보험만기 이전 사망시 사망보험금이 지급됨
- ② 만기환급금이 없는 순수보장성 보험이며, 계약을 중도에 해약할 경우 해약환급금이 지급됨
- ③ 일정 연령까지는 해약환급금이 증가하다가 점차 감소하여 (플러스)보장기간 만기 시 해약환급금이 '0원'이 됨

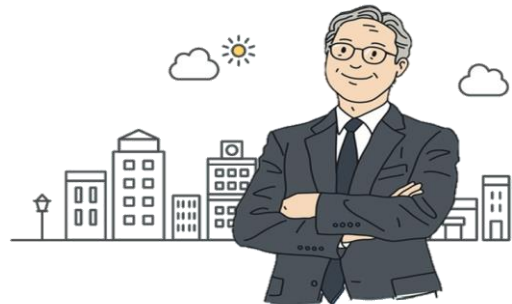



경영인 정기보험(일반형,간편가입)

비교불가~업계최고의 경영인정기보험(간편포함)

[일반형, 남 50세, 주계약 1억, 90세만기 **최저보증이율 기준**]

구분	교보생명	A 생보사 (확정금리)	B 생보사 (확정금리)	C 생보사
3년	43.7	40.6	27.2	48.2
4년	70.8	48.1	32.4	76.6
5년	87.4	86.5	87.0	78.6
7년	95.9	95.1	95.6	81.0
10년	96.7	98.5	98.8	89.8

[간편가입형, 남 50세, 주계약 1억, 90세만기 **최저보증이율 기준**]

구분	교보생명	A 생보사 (확정금리)	B 생보사 (확정금리)	C 생보사
3년	45.1	40.8	27.4	48.7
4년	71.7	48.1	32.4	76.7
5년	87.9	86.2	87.0	78.4
7년	96.0	94.6	95.3	80.5
10년	96.7	98.0	98.4	89.0

[일반형, 남 50세, 주계약 1억, 90세만기 **평균공시이율 2.25% 기준**]

구분	교보생명	A 생보사 (확정금리)	B 생보사 (확정금리)	C 생보사
3년	43.8	40.6	27.2	49.5
4년	70.9	48.1	32.4	78.4
5년	87.8	86.5	87.0	81.0
7년	96.9	95.1	95.6	84.6
10년	98.5	98.5	98.8	95.1

[간편가입형, 남 50세, 주계약 1억, 90세만기 **평균공시이율 2.25% 기준**]

구분	교보생명	A 생보사 (확정금리)	B 생보사 (확정금리)	C 생보사
3년	45.1	40.8	27.4	50.0
4년	71.7	48.1	32.4	78.5
5년	88.1	86.2	87.0	80.8
7년	96.8	94.6	95.3	84.1
10년	98.3	98.0	98.4	94.3



교보간편가입암보험 (갱신, 비갱신)

항암약물 및 방사능 치료 특화 간편가입 암보험



확실히 저렴하다~ 업계 최저 수준의 저렴한 보험료

- 3.2.5 간편가입암보험 20년 갱신형 기준 업계 최저 보험료
- 주계약 1,000만원 기준 50세 남자 12,980원, 50세 여자 7,970원



따라올 수 없다! 항암 약물 및 방사선 치료 업계 최대 보장

- 항암약물, 표적항암, 카티약물 특약 중복 부과시 카티약물 치료 기준 최초 1억5천만, 매년 치료시 연 1회당 최대 9,000만원 추가 보장



유병자는 건강관리 필수! 월3만원↑ 암특화 헬스케어서비스

- 주계약+특약 보험료 3만원↑ 암특화형 헬스케어서비스를 15년간 지원
- 암진단시 5년 확정 지원, 질병관리, 의료 서비스 전부다 지원

▶ 최대보장금액 예시

1천만원 가입시 [단위 : 만원]

특약명	가입 금액	지급 금액
표적항암약물치료	1,000	1,000
표적항암약물치료(연1회)	1,000	100
카티 항암약물치료	1,000	1,000

최대보장 가입시 [단위 : 만원]

특약명	가입 금액	지급 금액
표적항암약물치료	5,000	5,000
표적항암약물치료(연1회)	30,000	3,000
카티 항암약물치료	5,000	5,000

첫 지급금 1,100만
+ 1년마다 100만

1,000만 연1회 100만

표적항암약물 치료시

첫 지급금 8,000만
+ 1년마다 3,000만

5,000만 연1회 3,000만

첫 지급금 2,100만
+ 1년마다 100만

1,000만x2 연1회 100만

카티(CAR-T) 치료시

첫 지급금 13,000만
+ 1년마다 3,000만

5,000만x2 연1회 3,000만



교보간편가입암보험 (갱신, 비갱신)

교보간편가입암보험 연령별 보험료 현황

○ 교보간편가입암보험 갱신형

※ 주계약과 소액암 20년 갱신형, 암 납입면제 부가 기준 보험료

(단위 : 원)

연령	남자				여자			
	1천만	3천만	5천만	1억	1천만	3천만	5천만	1억
30세	3,280	9,840	16,400	32,800	5,050	15,150	25,250	50,500
40세	6,870	20,610	34,350	68,700	5,380	16,140	26,900	53,800
50세	17,480	52,440	87,400	174,800	10,010	30,030	50,050	100,100
60세	26,640	79,920	133,200	266,400	15,310	45,930	76,550	153,100
70세	40,030	120,090	200,150	400,300	19,960	59,880	99,800	199,600

○ 교보간편가입암보험 비갱신형

※ 주계약과 소액암 20년 비갱신형, 암 납입면제 부가 기준 보험료

(단위 : 원)

연령	남자				여자			
	1천만	3천만	5천만	1억	1천만	3천만	5천만	1억
30세	25,010	75,030	125,050	250,100	19,470	58,410	97,350	194,700
40세	29,880	89,640	149,400	298,800	21,830	65,490	109,150	218,300
50세	35,900	107,700	179,500	359,000	23,470	70,410	117,350	234,700
60세	42,420	127,260	212,100	424,200	24,840	74,520	124,200	248,400
70세	47,220	141,660	236,100	472,200	25,180	75,540	125,900	251,800



교보암보험23.09(갱신형,비갱신형)

암 재발환자 100명 중 8명, 수술 5년 후 '재발'
 위암 재발 환자 68%, 2년 내 재발...꾸준한 검진 필요

2017-02-01
 김영산 medicalkorea1@daum.net



인제대서울백병원 위암센터 이우용 교수(사진)팀이 1998년부터 2002년까지 서울백병원에서 위암 수술을 받은 환자 1,299명을 분석한 결과 20.5%(266명)에서 암이 재발하는 것으로 나타났다.

이중 5년 이후 재발한 환자는 8.6%(23명), 2~5년 사이 환자는 22.9%(61명)였다.

수술 후 2년이 채 안 돼 다시 암이 발생하는 환자는 68.4%(182명)로 가장 많았다.

연구결과 이들 중엔 나이가 젊으면서 종양 크기가 클수록 5년 이후 재발할 가능성이 더 높았다.

재발하는 시기와 전이 부위도 조금씩 달랐다.

5년 이후 암이 재발했을 땐 뒤 주위에 발생하는 국소전이(43.4%, 10명), 2년 이하에서 다시 암이 발생했을 땐 복막전이(40.6%, 74명)가 가장 많았다.

※ 출처 : 메디컬월드뉴스(2017.2월), 서울백병원 위암센터 이우용 교수팀 국제학술보고자료

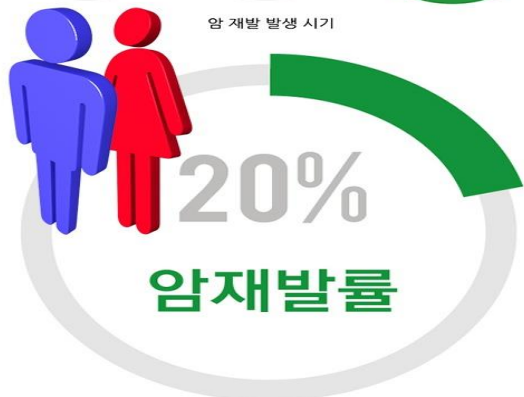

위암 수술 후 암 재발률

암의 재발률이 높기 때문에 장기적인 치료 보장이 필요

구분	가입금액 (진단비)	50세 남		50세 여	
		교보암보험	간편가입암보험	교보암보험	간편가입암보험
주계약	1천만 (1천만)	9,090원	12,980원	5,740원	7,970원
소액암 (의무부가)	1천만 (40%/20%)	840원	1,370원	1,200원	2,040원
항암방사선약물 (방사선 1회,약물 1회)	1억만 (1천만)	4,600원	6,240원	3,860원	5,250원
계속받는 항암방사선 (연1회)	2천만 (1천만)	2,620원	4,680원	6,160원	10,840원
계속받는 세기조절 방사선(연1회)	1천만 (5백만)	600원	1,000원	1,180원	1,950원
계속받는 정위적 방사선(연1회)	1천만 (5백만)	34원	60원	74원	127원
카티항암약물치료 (연1회)	5천만 (5천만)	210원	365원	665원	1,120원
표적항암약물치료 (연1회)	3억 (3천만)	8,010원	11,910원	25,230원	37,080원
암납입면제	-	972원	684원	181원	366원
합계		26,336원	39,289원	44,590원	66,743원

※ 주계약/소액암/항암방사선약물치료 20년갱신, 그외 특약 5~10년 갱신

일반암 진단시

1천만

주계약 진단비 + 암 납입면제

최초 3천만
연1회 2천만

[세기조절방사선 매년 치료 보장]

항암방사선약물 + 계속받는 항암
방사선 + 계속받는 세기조절방사선

연1회
카티 8천만
표적 3천만

[항암제 매년 치료 보장]

카티항암 + 표적항암

암 진단시 최대 보장 금액
최초 1.2억 + 연1회 1억



교보암보험23.09(갱신형,비갱신형)

교보암보험23.09 연령별 보험료 현황

○ 교보암보험23.09 갱신형

※ 주계약과 소액암 20년 갱신형, 암 납입면제 부가 기준 보험료

(단위 : 원)

연령	남자				여자			
	1천만	3천만	5천만	1억	1천만	3천만	5천만	1억
20세	1,580	4,740	7,900	15,180	2,250	6,750	11,250	22,500
30세	2,500	7,500	12,500	25,000	3,690	11,070	18,450	36,900
40세	4,850	14,550	24,250	48,500	5,210	15,630	26,050	52,100
50세	9,930	29,790	49,650	99,300	6,940	20,820	34,700	69,400
60세	18,380	55,140	91,900	183,800	9,980	29,940	49,900	99,800
70세	30,320	90,960	151,600	303,200	14,810	44,430	74,050	148,100

○ 교보암보험23.09 비갱신형

※ 주계약과 소액암 20년 비갱신형, 암 납입면제 부가 기준 보험료

(단위 : 원)

연령	남자				여자			
	1천만	3천만	5천만	1억	1천만	3천만	5천만	1억
20세	15,650	46,950	78,250	156,500	12,080	36,240	60,400	120,800
30세	18,500	55,500	92,500	185,000	13,830	41,490	69,150	138,300
40세	21,870	65,610	109,350	218,700	15,360	46,080	76,800	153,600
50세	25,920	77,760	129,600	259,200	16,400	49,200	82,000	164,000
60세	30,230	90,690	151,150	302,300	17,390	52,170	86,950	173,900
70세	34,240	102,720	171,200	342,400	18,410	55,230	92,050	184,100



실속건강종신보험(GI형, 암보장형)

★ 중요성 up 전립선암 보장강화를 위한 전립선보장특약 출시!!

50세 男, 암보장형플러스 20년납
보험료 226,659원



전립선 보장특약 (20년 갱신형)

구분	가입금액	보험기간	납입기간	보험료
주계약	5,000만	종신	20년	202,500원
소액암	4,500만	100세	20년	12,465원
압납입면제	-	20년	20년	997원
항암방사선 약물치료	1,000만	100세	20년	1,347원
표적항암약물 허가치료	8,000만	5년갱신	5년	6,400원
전립선보장	1,000만	20년갱신	20년	2,950원

보장 내역	전립선암 진단시 2,000만원
	전립선비대 증진단 20만원
	전립선바늘생검조직 병리진단 20만원

Point 1. 저렴하지만 보장은 충분

가입후 전립선암 진단시

전립선 보장특약

2,000만원
(최초1회)

보험료 月 2,950원

소액암 특약

1,800만원
(최초1회)

보험료 月 12,465원

Point 2. 다른암에 걸려도 또 보장

전립선암 보장

- 전립선보장특약 : 2,000만원
- 소액암특약 : 1,800만원

일반암 보장

- 주계약 일반암 보장 : 4,500만원
- 암진단후 사망시 : 500만원
- 암 진단없이 사망시 : 5,000만원

소액암 보장

- 소액암 특약에서 소액암 및 유사암 보장
- 초기유방암 1,800만원
- 기타피부/특정갑상선/대장점막내암 9백만

표적항암
약물보장

- 표적항암약물 치료비 보장 : 8,000만원

월 15,406원으로 전립선암 3,800만원 보장

→ 표적항암치료시 8,000만원 추가보장



교보 돌봄·간병 보험

① 업계 최고 장기요양등급 1~2등급(중증) 보장

교보 돌봄·간병보험					
계약자	피보험자	납입기간	보험기간	보험료	
50세(남)	50세(남)	20년납	90세만기	39,400	
특약명	가입금액	보험기간	납입기간	보험료(원)	
주계약	5백만	90세	20년	6,900	
중등도이상 장기요양진단특약	1천만	90세	20년	8,550	
중증 장기요양진단특약	1천만	90세	20년	2,950	
중등도이상 재가급여특약	1천만	90세	20년	6,500	
중등도이상 시설급여특약	1천만	90세	20년	10,600	
중증 재가급여특약	1천만	90세	20년	1,800	
중증 시설급여특약	1천만	90세	20년	2,100	

장기요양등급 2등급 판정시

- 시설급여 일 3만원 / 월 **90만원** (식사비, 개인 의료비 ok)
 - 재가급여 이용항목별 일 1만원 / 월 **28만원**
 - 중증 장기요양 진단비 **1,250만원**
 - 돌봄간병특화 **헬스케어서비스** 지원
- 월 3만원에 시설급여 지원 업계 최고액 지급**



[시설급여 이용시]			
년도	2023년	6월	시설 노인요양시설
수급자 유형	일반대상자(20%)		노인요양시설 2등급 *
수급자 등급			이용일수
			30일
* (1일당) 75,840원 요양보호사가 입소자 2.3명당 1명 이상인 시설 ※ 본인부담금 = 총급여비용 × 수급자 유형 본인부담율은 수급자 유형에 따라 다릅니다.			
총급여비용	2,275,200	공단부담금	1,820,160
		본인부담금	455,040

[재가급여 이용시]			
2023년	6월		
서비스유형	서비스이용구간	방문횟수	급여비용
1일방문횟수	1일 1회		
방문요양	1회 240분이상(방문당) 65,000원	10	650,000 원
방문간호	60분이상(방문당) 59,500원	4	238,000 원
방문목욕	차량(차량내) 60분이상 82,160원	4	328,640 원
주·야간보호	3시간이상6시간미만 (1일당) 35,760원	5	178,800 원
단기보호	단기보호 2등급 (1일당) 58,570원	5	292,850 원
등급별 월 한도액	2등급 1,690,000원	수급자 유형	일반대상자(15%)
총급여비용	1,688,290	공단부담금	1,435,060
		본인부담금	253,230

② 교보만 있는 장기요양등급 1~3등급(중등도) 보장

교보 돌봄·간병보험					
계약자	피보험자	납입기간	보험기간	보험료	
50세(남)	50세(남)	20년납	90세만기	32,550	
특약명	가입금액	보험기간	납입기간	보험료(원)	
주계약	5백만	90세	20년	6,900	
중등도이상진단특약	1천만	90세	20년	8,550	
중등도이상재가급여특약	1천만	90세	20년	6,500	
중등도이상시설급여특약	1천만	90세	20년	10,600	

장기요양등급 3등급 판정시

- 시설급여 일 2만원 / 월 **60만원** (식사비 해결 ok)
 - 재가급여 이용항목별 일 1만원 / 월 **27만원**
 - 경증이상 진단비 **250만원**
 - 돌봄간병특화 **헬스케어서비스** 지원
- 월 3만원에 본인부담금 해결과 식사비, 헬스케어까지**

[시설급여 이용시]			
년도	2023년	6월	시설 노인요양시설
수급자 유형	일반대상자(20%)		노인요양공동생활가정 3등급 *
수급자 등급			이용일수
			30일
* (1일당) 58,830원 ※ 본인부담금 = 총급여비용 × 수급자 유형 본인부담율은 수급자 유형에 따라 다릅니다.			
총급여비용	1,764,900	공단부담금	1,411,920
		본인부담금	352,980

[재가급여 이용시]			
2023년	6월		
서비스유형	서비스이용구간	방문횟수	급여비용
1일방문횟수	1일 1회		
방문요양	1회 180분이상(방문당) 52,880원	10	528,800 원
방문간호	30분이상60분미만(방문당) 49,460원	4	197,840 원
방문목욕	차량(가정내) 60분이상 74,070원	4	296,280 원
주·야간보호	3시간이상6시간미만 (1일당) 33,010원	5	165,050 원
단기보호	단기보호 3등급 (1일당) 54,120원	4	216,440 원
등급별 월 한도액	3등급 1,417,200원	수급자 유형	일반대상자(15%)
총급여비용	1,404,410	공단부담금	1,193,750
		본인부담금	210,660



미리보는 교보변액교육보험

미리 보는 최저교육자금으로 안심하고!
미리 준비한 교육보험으로 우리 아이 미래를 밝고 든든하게!

미리 보는 무배당 교보변액교육보험

우리 아이에게 더 좋은 교육으로~
더 큰 미래를 열어주세요



다양한
질병보장

우리아이 아프지 말고
건강하게 ~

근시 보장 /
ADHD·성조숙증 진단
(특약)

응급실내원,
중환자실입원 (특약)

어린이암보장(요양병원제외),
두번째암보장 (특약)

수술 및 입원, 길스치료,
재해골절 등 (특약)



부모 유고 시
학자금 준비

만일에도
아이 교육은 계속 ~

보험료 납입면제
(특약)

교육자금,
양육자금보장 (특약)

보험료납입
일시중지제도 (월납)



계약자적립액 증가
및 유연한 자금활용

계약자적립액도 늘고
자금활용도 편리하게 ~

장기유지 운용보수 환급

장기유지 보너스

중도인출

추가납입



니즈변화에 맞는
다양한 선택

교육자금 마련은
현명하게 ~

교육자금 및
미래준비자금
최저보증

교육자금 조기지급

교육자금 지급연기

노후를 위한 연금전환

건강하고 현명한 사람이 되길 바라는 부모의 마음처럼

가입

성장기

27세



미리보는 교보변액교육보험

가입연령에 따라 교육자금 확정 보증, 변액수익률이 좋으면 교육자금은 더 올라갑니다.

나이	0	1	2	3	4	5	6	7	8	9	10
보증율(%)	135	132	129	126	123	120	117	114	111	108	105

1형 (자유설계형)

기준: 가입자녀 남자 0세, 납입기간 10년, 보험기간 종신, 월납보험료 20만원, 채권형 100%, 세전

[가입예시]

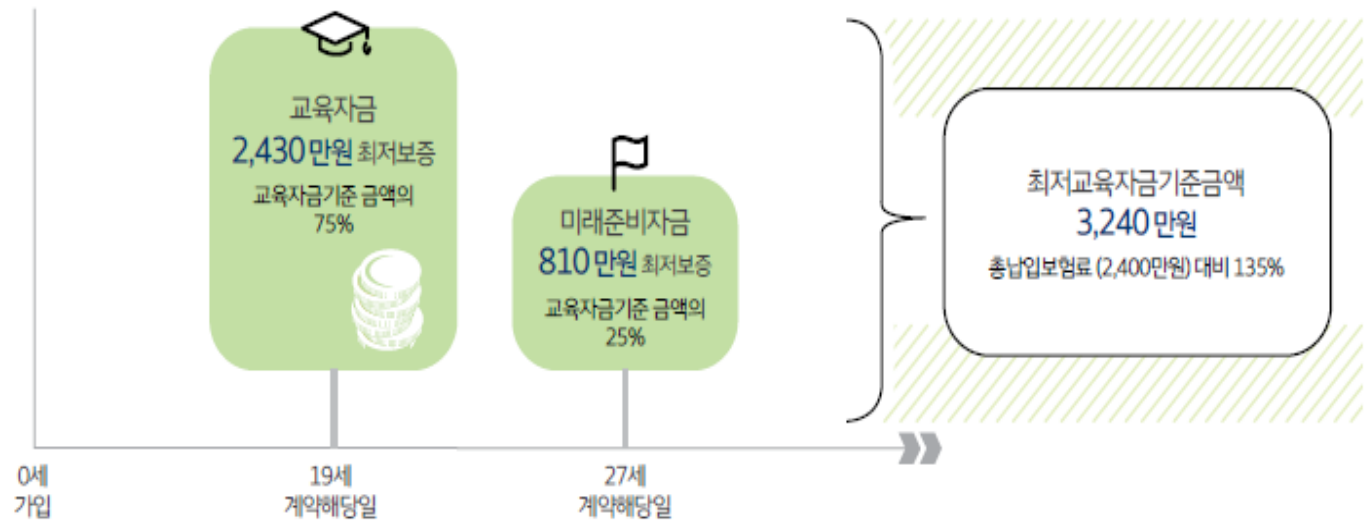

2형 (학자금설계형)

기준: 가입자녀 남자 0세, 납입기간 10년, 보험기간 종신, 월납보험료 20만원, 채권형 100%, 세전

[가입예시]

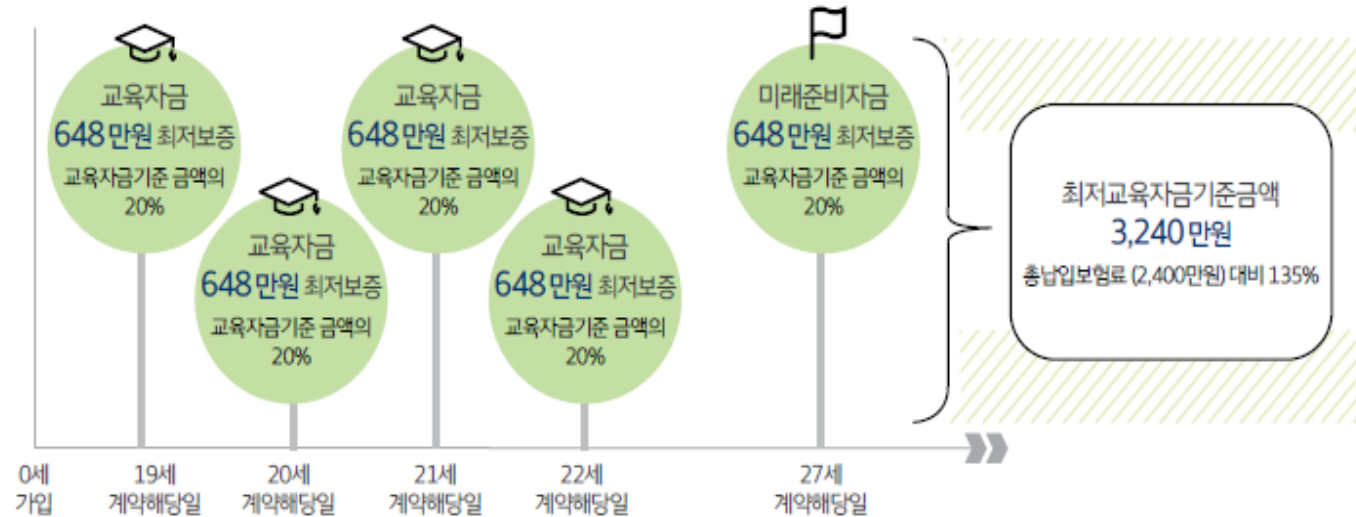

본 자료는 GA교육용 요약 자료로 고객에게 제시 및 배포를 금지합니다. 또한 외부 광고 및 선전물 등의 사용을 금지합니다. 자세한 사항은 약관 및 상품설명서를 확인 바랍니다.



교보 헬스케어서비스 가입기준

헬스케어서비스 II plus 제공대상(본인, 직계존비속, 배우자 / 기간 70세or20년)

상품명	제공 기준	상품특징
뉴프리미어MP중신보험	주계약 10억이상	교보프레스티지헬스케어서비스 PLUS 지원
교보프레스티지중신보험23.08		
실속중신보험 Plus(일반형/간편가입형)		
실속중신보험 Plus(일반형/간편가입형)	주계약 1억이상	저해지 중신 고연령 가입 가능, 7년 100%↑
실속중신보험		일반저해지 중신
교보중신보험/교보간편가입중신보험23.08		20년납 주계약 5천만↑ 10년시점 환급률 100%↑
실속간편가입 중신보험		유병자형(3·2·5) 저해지 중신
실속초간편가입 중신보험		유병자형(3·0·5) 저해지 중신
하이브리드변액중신보험		사망보험금 활용(연금, 생활자금) 우수
경영인정기보험(일반형/간편가입형)		법인계약용, 약관대출, 적립형 전환
변액건강중신보험	주계약 7천만이상	GI 23종 변액 중신
실속건강중신보험		GI 23종 / 암 중신, 저해지 / 일반
실속간편가입 건강중신보험		유병자(3.2.5)형 GI 12종, 저해지 / 일반형
실속여성건강중신보험		GI 23종, 저해지 / 일반(+우먼 헬스케어)

헬스케어서비스 III plus 제공대상(본인, 직계존비속, 배우자 / 기간 15년)

상품명	제공 기준	상품특징
실속건강중신보험	주계약 5천만이상	GI 23종 / 암 중신, 저해지 / 일반
실속간편가입 건강중신보험		유병자(3.2.5)형 GI 12종, 저해지 / 일반형
실속여성건강중신보험		GI 23종, 저해지 / 일반(+우먼 헬스케어)
변액건강중신보험		GI 23종 변액 중신

특화형 헬스케어서비스 제공대상(본인, 기간 15년)_3대질환 진단시 5년 확정지원

상품명	제공 기준	상품특징
교보암보험23.09/간편가입암보험(암 특화형)	월 보험료 3만 이상	15-80세 갱신비갱신, 진단비, 항암약물 방사선 우수
뇌심장건강보험(뇌심장 특화형)		15-80세, 갱신, 업셀링 우수
돌봄간병보험(돌봄간병 특화형)		재가/시설급여 3단계 등급 보장, 간병비 입원지원

헬스케어 베이직서비스 II plus 제공대상(본인, 기간 20년)

상품명	제공 기준	상품특징
교보맞춤건강보험(DY형)	월 보험료 3만 이상	재해사망 + 80개 특약 조립
교보간편가입 건강보험(3·2·5)		유병자(30~80세) 재해사망 + 51개 특약
초간편가입 건강보험(3·0·5)		유병자(30~80세) 재해사망 + 28개 특약

본 자료는 GA교육용 요약 자료로 고객에게 제시 및 배포를 금지합니다. 또한 외부 광고 및 선전물 등의 사용을 금지합니다. 자세한 사항은 약관 및 상품설명서를 확인 바랍니다.



상품 판매시 반드시 준수해야 할 사항

3대 기본 지키기

01

자필서명

보험계약 체결 시
보험계약자 및 피보험자는
청약서, 상품설명서 등
청약관련 서류에 반드시
자필서명
(날인 및 전자서명 또는
공인전자서명 포함)을
하여야 합니다.

02

보험약관 및 계약자용 청약서 전달

보험계약 청약 시
약관 및 계약자 보관용 청약서
(청약서 부분)를
보험계약자에게 반드시
전달하여야 합니다.

03

보험약관의 중요내용 설명

보험판매인은
보장내용, 보험료납입기간 및
보험기간, 계약전 알릴의무 등
보험약관의 중요 내용을
보험계약자에게 반드시
질문, 확인 또는
설명하여야 합니다.

6대 판매 원칙 준수

6대 판매원칙	GA-FP 핵심 실천사항	비고
적합성 원칙	변액보험 적합성 진단 프로세스 준수 판매자입장에서 소비자의 재산, 금융상품취득, 처분목적, 경험에 비추어 부적합한 상품 체결 권유 금지 (변액보험)	★ 3천만원 이하 과태료
적정성 원칙	변액보험 적합성 진단 프로세스 준수 소비자가 자발적으로 구매하려는 상품이 소비자 재산 등에 비추어 부적절할 경우 그 사실을 알리고 확인받아야 함	
설명 의무	상품을 권유하거나 소비자가 설명을 요청하는 경우 상품설명서의 모든 항목을 반드시 설명하며, 소비자가 원하는 부분은 추가하여 설명해야 함 소비자가 합리적인 판단 또는 상품 가치에 중대한 영향을 미칠 수 있는 사항을 거짓 또는 왜곡하여 설명해서는 안됨. 상품의 중요한 사항을 빠뜨리지 않고 설명	★ 5년 이내 해지 요구 가능 ★ 판매자 → 최대 1억 과태료 ★ 회사 → 수입의 50% 과징금
불공정 영업 금지	제휴서비스 관련 알려야 할 사항 안내 준수!! 금융상품 판매 시 우월적 지위를 이용하여 소비자 권익 침해 행위 금지 · 소비자의사에 반한 상품 강요 및 계약 체결 · 회사의 부당 담보, 편익 요구 및 제공 받는 행위 · 연계/제휴서비스를 부당하게 축소, 변경하는 행위	★ 5년 이내 해지 요구 가능 ★ 판매자 → 최대 1억 과태료 ★ 회사 → 수입의 50% 과징금
부당 권유 금지	신의성실 원칙에 근거한 고지의무 작성 단정적 판단 제공, 오인할 소지의 내용, 중요한 사항을 사실과 다르게 알리거나 알리지 않도록 부당하게 권유하는 행위 금지 · 불확실한 사항에 대한 단정적 판단을 제공하는 행위 · 객관적 근거 없이 금융상품을 비교하여 우수하거나 유리하다고 알리는 행위 · 금융상품의 내용을 사실과 다르게 알리는 행위 · 고지의무를 방해하거나 부실하게 알리도록 하는 행위	★ 5년 이내 해지 요구 가능 ★ 판매자 → 최대 1억 과태료 ★ 회사 → 수입의 50% 과징금
광고 규제	교보생명 이 승인한 광고·안내자료 사용! ※ 교육자료를 광고 및 인터넷 블로그 등 사용 엄금 소비자가 금융상품을 오해하지 않도록 명확하고 공정하게 전달 (필수사항 포함, 금지 행위 등을 규제) 미승인 자료 사용, 과장 광고 금지	★ 최대 1억 과태료/ 회사 수입의 50% 과징금

본 자료는 GA교육용 요약 자료로 고객에게 제시 및 배포를 금지합니다. 또한 외부 광고 및 선전물 등의 사용을 금지합니다. 자세한 사항은 약관 및 상품설명서를 확인 바랍니다.





완전판매를 위한 자필서명의 이행(1/2)

신계약 모니터링

고객님, 청약서에 직접 자필서명을 하셨습니까?
 제가 자필로 할 수가 없죠. 거기에 안갔으니까요.
 자필서명은 누가 하셨을까요?
 딸이 했겠죠.

고객님, 청약서에 직접 자필서명을 하셨습니까?
 제가 직접 하지는 않았구요. 전화로 동의 해 달라고 해서 동의만 해 주었어요. 서명은 빈종이에 적어서 사진으로 보내달라고 해서 보냈던 것 같아요.

고객님, 청약서에 직접 자필서명을 하셨습니까?
 아, 제가 해야 하는건가요? 바빠서 못했는데..
 자필서명은 누가 하셨을까요?
 FP님께 대신 해 달라고 했어요.

고객님, 청약서에 직접 자필서명을 하셨습니까?
 제가 안했는데요. 직장에 있어서 할 수가 없는데..
 자필서명은 누가 하셨을까요?
 뉘, 짐사람이 했겠죠.

민원 사례



이모, 저 영숙인데요, 보험가입할때 오빠 모르게 가입해야된다고 하니깐 그렇게 해도 가능하다고 하셔서 오빠 싸인 없이 가입했잖아요? 맞죠?



민원 접수 전 FP와의 통화내용을 녹음하여 근거자료로 제시하고 계약무효를 주장한 사례

3자대면 과정에서 FP는 주말에 만났다고 했는데, 청약서는 다음날(월) 발행됨. 계약전 알릴의무만 자필서명을 받고, 청약서는 임의 서명한 사례



영희씨, 그때 우리가 일요일 점심때 만났잖아요. 기억 안나요? 2층 식당에서 점심 먹고, 커피 마시면서 엄마랑 같이 서명 했잖아요.



어머니 소개로 가입했구요. FP님은 지방에서 저를 만나러 이곳 안산까지 오셨다고 하시는데.. 저는 만난 기억이 전혀 없어요!!



FP가 고객에게 문자로 원거리라 찾아뵙기 어렵다며 서명을 작성해서 사진으로 보내 달라고 했던 문자내용을 근거로 계약무효를 주장한 사례

민원 사례



그때(보험계약 가입시점) 저는 해외 유학 중이였어요. 어머니께서 제 의사도 묻지 않으시고, 보험가입을 해 놓으셨네요.



저는 그때(보험계약 가입시점) 군복무 중이였고, 그 기간 중에 군대에서 휴가나 외출을 한적도 없습니다.



남편이 보험을 엄청 싫어해서 제가 대신 자필서명을 했어요. FP님도 그렇게(자필서명을 대필)해도 된다고 하시더라고요.

모집경위서

- ✓ 계약자에게는 자필서명을 받았는데, 피보험자를 만난 기억은 없습니다.
- ✓ 계약자가 자필서명을 받아 준다고 해서 청약서를 맡기고 왔습니다..
- ✓ 제가 (FP) 자필서명을 대신 했습니다..





완전판매를 위한 자필서명의 이행(2/2)



보험업법 제97조 [보험계약의 체결 또는 모집에 관한 금지행위]

- ① 보험계약의 체결 또는 모집에 종사하는 자는 그 체결 또는 모집에 관하여 다음 각호의 어느 하나에 해당하는 행위를 하여서는 안된다.
~ (중략)
6. 실제 명의인이 아닌 자의 보험계약을 모집하거나 실제 명의인의 동의가 없는 보험계약을 모집하는 행위
7. 보험계약자 또는 피보험자의 자필서명이 필요한 경우에 보험계약자 또는 피보험자로부터 자필서명을 받지 아니하고 서명을 대신하거나 다른 사람으로 하여금 서명하게 하는 행위



위반시 제재

보험업법 제196조(과징금)에서는 보험회사에는 과징금(해당 보험계약의 연간 수입보험료의 50% 이내)을 부과하고, 보험업법 제209조(과태료)에서는 해당 모집조직과 보험회사 임직원에 대해서는 과태료(모집자는 1천만원, 보험회사 임직원은 2천만원)를 부과하도록 정하고 있음

자필서명 이행을 잘 실천하면 생기는 일

- 완전가입 실천을 통한 고객관계 신뢰 형성
- 소개 및 추천계약을 통한 영업경쟁력 강화로 고성과 창출
- 완전가입 실천으로 유지율 향상 등 고성과 기여
- 컨설턴트에 대한 신뢰를 통한 우수인재 리크루팅 기회 마련
- 민원 예방으로 분쟁·소송 등에서 자유로움

컨설턴트

- 고객의 알권리 제공으로 보험의 필요성 재인식
- 가입목적에 맞는 보장설계로 가족사랑 실천
- 상품의 이해도가 높아지고, 다양한 상품의 부가기능 활용 가능
- 신뢰도 향상으로 지인 소개 및 추천

고객

반드시 실천합시다!!



promise.

- ① “미성년자 계약자의 경우, 정확한 친권자를 확인하고, 친권자 모두의 서명을 반드시 받아야 합니다.”
- ② “계약자와 피보험자가 다른 계약의 경우, 계약자 뿐만 아니라 피보험자도 직접 면담하고, 자필서명을 반드시 받아야 합니다.”
- ③ “보험약관 및 계약자보관용 청약서 등 청약관련 서류는 청약과 동시에 지체 없이 모두 전달해야 합니다.”



교보생명 업무지원 연락처



콜센터 1588-1001



FP전용 콜센터(유망고객등록) 1588-0120



IT지원(전산 장애) 02-721-3130



헬스케어서비스 콜센터	1588-7524
(암특화형) 헬스콜센터	1588-2711
(뇌심장특화형) 헬스콜센터	1577-4773
(돌봄간병특화형) 헬스콜센터	1661-5589



지원담당(○○○)	00-000-000
	팩스 00-000-0000
○○○ 지점장	000-0000-0000
○○○ 교육실장	000-0000-0000
○○○ 매니저(○○, ○○)	000-0000-0000
○○○ 매니저(○○, ○○)	000-0000-0000

개인PC (V3)영업지원시스템 접속은
(크롬) <https://ga.kyobo.com>