

[2023년 11월]

손해보험사 영업방향

[소식지 정리]

강사 : 이 상 훈



본 과정은 영업상담을 위한 정보제공을 목적으로 제작되었으며, 완전성을 보장하지 않습니다.
강의 자료는 고객에게 배포될 수 없으며, 실제 상담 시에는 반드시 해당분야 전문가의 도움이나
판매보험사의 약관 및 상품설명서를 확인하시기 바랍니다.

본 자료는 FP교육용 요약자료로 고객에게 교부 / 배포할 수 없고, 정확한 내용은 약관과 상품설명서를 확인하시기 바라며, 보험안내자료(광고, 선전물)로의 사용을 엄격히 금지합니다.

보험사별 신상품

▣ 신상품

[2023년 11월 2일 10시 기준, 보험사별 소식지 및 인수기준 확인]



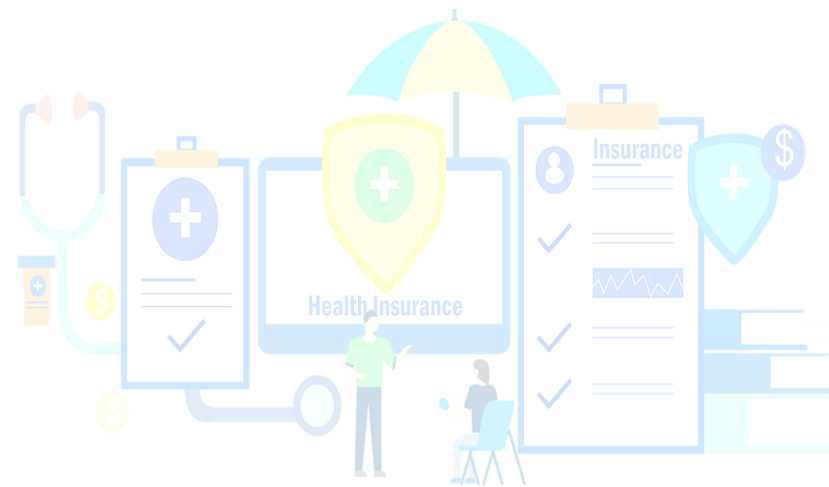



구분	내용
 Heungkuk 흥국화재	1. 흥Good 모두담은 123치매보험 - 20~70세, 중등도치매발생시 납입면제, 10/20/30년납, 85/90/100세, 일반심사/간편심사형 - 납입 기간 10년 후 2배, 20년 후 3배 지급 - 치매 MRI/CT 촬영비 30(~70세), 경도치매 정기검진비 100 2. 흥Good 모두담은 뇌·심보장보험 - 16~70세, 통합 뇌/심장 진단비 탑재, 그룹별 최대 5회 지급, 뇌혈관/허혈성 정기검진비 탑재 - 납입면제 : 80%장애/뇌졸중진단/급성신금경색증진단/ 뇌혈관질환 수술/허혈성심장질환 수술
 meritz 메리츠화재	1. 안전한 MY 바이크 운전자보험 - 이륜차 운전중 사고 보장, 비유상/유상/가정용 구분 - 자부상14급 10, 변호사선임비용(경찰조사포함) 5천, 교통사고처리 지원금 1억원, 골절진단비 20 등
 NH 농협손해보험	1. NH건강할수록 스마트암보험 : 8회주는 암진단비



보험사별 변경사항

▣ 변경사항

[2023년 11월 2일 10시 기준, 보험사별 소식지 및 인수기준 확인]

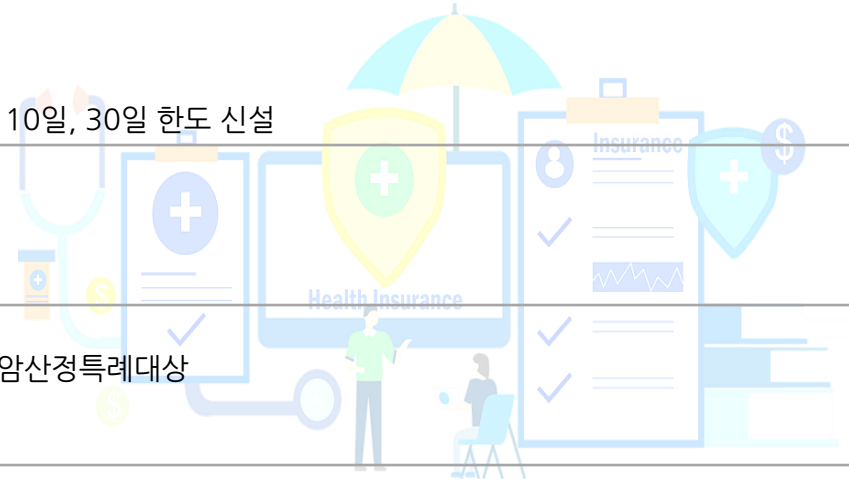

구분	내용
 DB손해보험	1. 아이러브플러스 자녀보험 - 수술비 보장 10년 후 2배 체증형 2. 나에게 맞춘 건강보험 - 맞춤경증우대 355플랜 : 335/345/355 중 입원/수술 이력 3년 초과시 355로 인수
 KB손해보험	1. 오텐텐플러스, 금쪽같은희망플러스자녀보험, 금쪽같은자녀보험 : 3대진단, 수술비, 간병인 체증형보장 탑재 2. 금쪽같은 자녀보험Plus : 11대 감염병 신설 3. 유병자보험 상품명 변경 : 3N5 → 2N5
 현대해상	1. 굿앤굿2030, 굿앤굿 스타 보험료 약 6%인하 2. 1~5종 + 1~8종 전상품 동시가입
 let:	1. 암보장축소 - 표적항암약물허가치료비 최대한도 축소 및 5천 초과시 연계조건 확대 - 일반암 더끌림/통합일반암 1억원 → 7천한도 축소, 상급종합 암통원비 축소예정 2. 운전자보험 - 상해수술비 300 → 200 으로 축소 - 자부상 11급 축소 : 120 → 60 3. 간편맞춤건강보험 - 2대 진단비 축소 : ~65세 2천, ~75세 1천 - 암직접치료 통원비 최대 60만원, 부정맥보장 1천만원, 간병인사용입원비 10일, 30일 한도 신설
 삼성화재	1. 위풍당당 - 공제없이 보장하는 100% 보상형 의료비 / 수술비 신설 - 반려견 위탁비용 출시 (최대 1일 5만원, 180일 한도) - 동물 등록 할인 5%, 다수견(한증권 2마리 이상) 5% 할인
 NH농협손해보험	1. 신담보 탑재 : 상품명은 소식지 참조 - 전이암 진단비 2천, 중증갑상선암 진단비, 특정면역항암물치료비 5천, 암산정특례대상 - 간호간병통합서비스일당 상급3/종합3/일반1 - 상해 질병 입원 후 통원일당 : 10 (~50세 5, ~60세 3(질병 2), ~70세)



보험사별 변경사항

▣ 변경사항

[2023년 11월 2일 10시 기준, 보험사별 소식지 및 인수기준 확인]

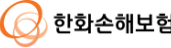
구분	내용
 Heungkuk 흥국화재	1. 행다가사 - 허혈성심장질환진단비(90일 감액) ~60세 3천, ~65세 2천 - 특정심혈관 질환 진단비(I49) : 90일 감액 無 1천 → 500 2. 모두암 질병심사기준 완화 - 당뇨, 고혈압 인수 가능, 심혈관, 뇌혈관질환 : 치료 중 인수 가능 - 류마티스 질환 : 인수 가능
 하나손해보험	1. 하나가득암보험 : 일반암 5천, 항암방사선 5백 → 11월 연장 2. 하나로시작하는건강보험 : 질병수술비 100(질병수술 50, 백/대제외 50), 수술비 1,800, 11월 연장 3. 하나가득운전자보험 : 상해수술비 : 150(~60세), 100(~70세)
 한화손해보험	1. 종합, 자녀보험 I49 2천, 간편 I49 1천 → 11월 10일 限 2. 암통원 한도상향 : ~60세한 상급종합 50, 일반 2만원, ~90세한 상급종합 50, 일반 2만원



목 차

- | | |
|--------------|------------|
| 01. 메리츠화재 | 07. 롯데손해보험 |
| 02. DB손해보험 | 08. 흥국화재 |
| 03. 현대해상 | 09. 한화손해보험 |
| 04. KB손해보험 | 10. 하나손해보험 |
| 05. 삼성화재 | |
| 06. NH농협손해보험 | |

※ 요약된 내용으로 보험사별 소식지를 꼭, 확인 하시기 바랍니다.

01. 메리츠화재

이게, 진짜 HOT ISSUE가 아니면 어떤 게 HOT ISSUE죠?

모여라! 머리어깨무릎발 상해보험

머리부터 발까지 상해보장!

Q 담보 하나로!
찰과상, 긴장, 염좌, 표재성 화상 등
매년 보장하는 진단비는?

통 합 상 해 진단비

업계 단독! 통합상해진단비



경증부터 중증까지
부위별로
매년 보장

최저보험료 : 1만원
80세까지 가입가능
(간편플랜: 70세까지)

염좌, 탈구, 찰과상 진단비

담보명 : 통합상해진단비

못 받았던 상해진단비 모든 범위 보장!

구 분	메리츠	타사
경추 염좌 (예시 : 목)	○ 보장	X 불가
요추 염좌 (예시 : 허리)	○ 보장	X 불가
인대 긴장, 탈구 (예시 : 손, 어깨, 발 등)	○ 보장	X 불가
찰과상, 타박상 (예시 : 무릎, 팔꿈치 등)	○ 보장	X 불가
표재성 화상 (예시 : 물집 등)	○ 보장	X 불가

출처 : 각사 상품공시실 약관 및 사업방법서



01. 메리츠화재

안 믿겨 지시죠? 매리츠니까 가능하게 해드리는 겁니다.

입원/수술만 묻는 간편보험

하나만 묻는 간편355



“ 1주일 전 유방결절
맘모톰 수술 때문에
보험 가입이 어려워요! ”



기준: 60세 여자, 20년납20년만기 무해지, 납입면제형 (타사는 간편305) 암진단비 1천, 유사암진단비 1백, 뇌혈관/허혈성진단비 +수술비 각1천, 상해/질병입원일당 각 1만, 상해수술 50만, 질병 수술 20만

출처: 각사 상품공시실 역권 및 사업방법서, 가격공시

수술만 묻는 간편보험

장기, 반복 입원하셨나요?

퇴원했다면!

수술 355 가능

치료종결 3개월 후



제한 없이

전담보 인수

진단비, 수술비, 일당 등

구 분	메리츠	타사(3.5.5)
당뇨/간수치 상승입원	○ 가능	X 불가
폐렴 반복입원	○ 가능	X 불가
파킨슨 입원	○ 가능	X 불가
늑골 골절 입원	○ 가능	X 불가
근골격계 장기입원	○ 가능	X 불가
정신과 입원	○ 가능	X 불가

출처: 각사 상품공시실 역권 및 사업방법서, 가격공시

01. 메리츠화재

11월의 영업포인트

1. 머리부터 발끝까지 상해보장



염좌

긴장

탈구

찰과상

타박상

표재성 화상

최저보험료 1만, 부위별 매년 보장, 간편플랜 운영

2. 하나만 묻는 간편355



최근
수술력
최근
치료력

담보 제한 없이
입원만
355

장기입원
반복입원

담보 제한 없이
수술만
355
(3개월 후)

업계유일

3. 담보 하나로 다보장 신간병인(IV)

간호간병통합병실

일반병원

요양병원

일당 7만원

간병인 지원
(미사용시 가입금액지급)

실손 보장
(135,200원 한도내)

※ 요양병원 : 다인실 입원시, 공동간병인 실손한도내 보장(실손한도 135,200원, 2023년 10월 기준)

4. 16~40세, 내Mom대로보험

납입면제

어린이와 동일한 납입면제

면책, 감액

가입즉시 100% 보장

슈퍼증수술

생보험 1-5종수술비 + 1-7종수술비



5. 더 좋아진 간편 예외질환!

치료 경과기간

1개월 ▶ 7일
(치료종료 후)

예외질환 갯수

5개

6. 안전한 MY바이크 보험 출시

운전자 보험에서 보장 못 받던 이륜차 보장



업계유일

7. 보험료 자동청구 가능한 펫보험

업계유일! 전국 제휴병원 치료시, 보험금 자동청구!



02. DB손해보험

납입면제 美쳤다!! DB손해보험

335를 355 보험료로 가입

더 진행시켜! 납입면제!

태아~15세 자녀보험

부정맥/심부전 진단 납면!
자폐성장애 진단에도 납면!

암(유사암제외)/뇌혈관/허혈성질환/3대심장질환
50%이상질환/상해/질병 80%이상 후유장애
3대암(대/선/선)무효(5세 또는 10세 미만) 진단 시

*3대심장질환 147,48,49,50 부정맥&심부전,
뇌사도 인정수도에 포함된 보장입니다.

*3대암에 : 자폐장애, 자폐성장애 외 정신장애
*유사암제외 : 재발암(선암), 혼용신선제외, 선근육종,
간신세포암종, 간세포암종

15~40세 종합보험

뇌파리, 협심증 진단에도 납면!

상해/질병 80%이상 후유장애
암(유사암제외)/뇌혈관/허혈성질환 진단
합성 당뇨합병증/심부전증/간질환 진단
5대장기/조혈모세포/각막 이식 수술

41~75세 종합보험

뇌파리, 협심증 수술에도 납면!

상해/질병 80%이상 후유장애
암(유사암제외)/뇌혈관/급성심근경색 진단
말기 심부전/간경화/폐질환 진단
뇌혈관/허혈성질환 수술



고지는 3-3-5
인수는 3-5-5

입원/수술 병력고지는 3-3-5! 보험료는 3-5-5로 가입!

이 모든 보장을 저렴한 보험료로 가입하세요!

비갱신
표적항암약물
허가치료비 **1억**

암 직접치료
통원비 **50만**

부정맥
149진단비 **1천**

업계유일
뇌동맥류(뇌파리)
(167.1)진단비 **5백**

받을 때마다 30% 비용
암/뇌/허 수술비

비갱신
뇌/심장질환 산정특례진단비

매호지급 & ALL-Risk
질병수술비

제/차/요/제 보장
(대장암제/간경/모성급/폐이종/역사아/사출)
질병1-5종수술비

02. DB손해보험

이제는 암동원비 까지...

운전자보험은 DB손해보험!!

1.1 나에게 맞춘 간편건강

암 치료비 가성비 최고 DB
 입원보다 동원 시대! **암동원비 최대 50만!**

DB 50만 VS A사 20만
 보험료는 39.2% 차이!

*35, 50세 남자, 1년, 20년납100세연기, 무저축, 납입비용, 임종환에 상급종합70만원 기준 기본 보장료

11,280원 VS 15,700원

암으로 입원할 땐? 대부분 상급종합병원
상급종합병원이다 가장 크게!

DB 5만 VS A사 2만

○ 암 동원 50만 & 입원 10만 플랜

담보명	가입금액	여자
암직접치료동원비(상급종합병원)(연간30회한도)	50만	35,650원
암직접치료동원비(상급종합병원외)(연간30회한도)	5만	
상급종합병원실병입원일당(1-180일)	5만	
암직접치료입원일당(요양병원 제외)(1-180일)	5만	39,670원

*35세부터 20년납 50세 납입완료, 기한상환 100% 기준

1.1 참종은운전자상해

교사처 중상해 확대!

☑ '교통사고처리특례법' 다시 보기

① 사망 / 중상해 사고 (일반교통사고 포함) ⇒ 형사처벌 대상
 ② 중대법규위반 사고 시

⇒ "부상금수, 부상주수, 기소여부 같은 내용은 없음!"

☑ 기존 교통사고처리지원금 중상해 보장기준은?

① "일반교통사고" 피해자 중상해 입혀 '공소제기', 또는 ② 1-3급의 부상을 입힌 경우

⇒ 보험사의 기준! 이게 아니라도 **중상해 판단이 나면 형사처벌 대상!**
매일 일반교통사고로 1-3급 외 중상해를 입혀 불송치/불기소라도 보장!

*인, 치과임상·치과외인 침·칼질로 인하여 불송치/불기소로 경우 인정

☑ 만약에..

① 1-3급 외 부상인데 경찰/검찰에서 중상해 판단이 떨어지면?
 ② 중상해라고 해서 열심히 형사합의를 봤는데 불송치 돼버리면?

⇒ 기존 교사처 보장에서는 면책! 즉, **타사는 면책!**

DB 7천만 VS B사 5천만 그 외 면책

*교사처 2억 가입 기준

이해를 돕기 위한 중상해 합의 프로세스

사고 발생 → 피해자 중상해 주장 피사인단/소견 등 제출 → 경찰 중상해 판단 → 검찰 중상해 판단 → 형사 합의 → 불기소/불송치 공소제기 등 결과

*경찰·검찰에서 제1회차에서 인정하지 또는 소견사항으로 중상해 기준에 부합하고, 해당 기준대로부터 확인된 경우 인정

불송치라서 불필요한 게 아니라, 형사합의를 제때 봐야 불송치가 납니다!

02. DB손해보험

하다하다가 이제는 실손에서 보장을 넘어 버렸습니다.

1.1

요양실손보장

중/장기(세/무/연)
가입연령 15~75세

**"장기간병? 요양원?
노후 걱정이 되긴 하는데.."**

나라에서 보장해주고, 재가/시설급여 가입도 했어요!

❗ 자기부담금 20%, 시설급여!

요양원(시설)
매월 약 51만

❗ 비급여 100%, 전액 자부담!

식사재료비(간호비)등
매월 약 33만

상급침실료(연실/간호)등
매월 약 28만

*한국 6천여개 노인요양시설 중 3,652 일대 조사 결과, 1일료, 통 기준(31일) 제시함.

**실손은 면책! 국가 보장은 빈틈 있고!
재가/시설급여 가입금액으로 부족!**

1.1

참종은웨밀리더블플러스

종합(세/무/연)
가입연령 15~75세

배타적 사용권 6개월간 독점판매

요양급여/비급여 실손 보장

○ 재가/시설급여 기 가입자 추천! 비급여 100% 항목 업셀링!

*웨밀리 종합, 40세, 10년 지급형, 100세까지 30년교, 무해지, 납연형제로, 기본담보 최소 기준.

담보명	가입금액	보장최대
장기간병요양요양진단비(1-5등급)	100만	100만
장기요양(1-5등급)요양원 상급침실이용보장(실손)(10년지급)	60만	7,200만
장기요양(1-5등급)요양원 식사재료비보장(실손)(10년지급)	60만	7,200만

남자

20,123원

여자

24,316원

02. DB손해보험

11월의 영업포인트

수술비

자녀보험에도 탑재

보장이 2배 UP
[10년 후 2배 체증형]

질병수술비 (매회지급)	50만	➔	100만
1종	30만	➔	60만
2종	50만	➔	100만
3종	300만	➔	600만
4종	1천만	➔	2천만
5종	1천만	➔	2천만

받을 때마다 30%씩 UP!
[암/뇌/허 체증형 수술비]

뇌/심장 보장

건강체도 60세까지!



149
부정맥

1천만



종합/자녀/간편



뇌동맥류
진단비

500만

종합보험 업계유일

뇌/허 진단 납·면

암 치료비

표적항암약물허가치료비

비갱신

1억



암 직접치료
통원일당

60만



항암방사선
약물치료비

3천



더블페이
암치료비

자녀/간편 탑재!

운전자

교사처 보장 확대

일반교통사고(중상해)

급수무관!

불송치/불기소에도 보장!

초대

7천만

*교사처 2억 기준

교사처 보장 업계최고

중대법규 위반 사고

4주 미만 **5백**

30주 이상 **2억**



03. 현대해상

마트에서만 1+1이 있지 않아요. 현대해상도 1+1 진행합니다.

H 현대해상 원플원 **항암약물/방사선치료** **최초1회** + **치료당** 일계유일

횟수 무제한! 치료당 무한지급 보장!

항암 최초1회	항암 치료당
항암방사선치료 3천만 (연 2천만)	항암약물 100만
항암약물치료 3천만 (연 2천만)	항암방사선 100만
표적항암약물 1억 (연 8천만)	표적항암 500만 (누계속담 기준)
	양성자 100만
	항암호르몬 30만 (연 20만)
	세기조절 100만

※ 치료당: 기타피부암, 갑상선암은 가용금액의 20% 지급

☑ 항암방사선/약물치료 당타사 보장 비교

구분	담보	현대해상	A사	B사	C사
최초 1회	항암방사선치료	3천만	3천만	2천만	3천만
	항암약물치료	3천만		2천만	
	표적항암약물	1억	1억	7천만	7천만
	방사선(양성자)	2천만	2천만	3천만	3천만
	방사선(세기조절)	2천만	2천만	2천만	2천만
치료당 <small>일계유일</small>	항암방사선치료	1백만	타사 보장 無		
	항암약물치료	1백만			
	표적항암약물	누계속담: 5백만 (누계속담 연: 2백만)			
	방사선(양성자)	1백만			
	방사선(세기조절)	1백만			

※ 치료당: 주사제 - 횟수 무제한 / 주사 제외 - 연간 1회 지급

H 현대해상 원플원 **항암약물/방사선치료** **최초1회** + **치료당** 일계유일

항암약물/방사선 치료당 상품 확대!

구분	표준체	구분	간편
기존 상품	퍼펙트플러스 15 - 70세	추가 상품	간편한 333 15 - 90세
	#굿앤굿2030 20 - 40세		간편한 355 15 - 90세
	뉴계속받는암 0 - 70세		6090Hero(2종) 60 - 90세
추가 상품	굿앤굿스타 0 - 30세	0 - 90세까지!! 항암(치료당) 가입가능!!	
	6090Hero(1종) 60 - 90세		

☑ 항암방사선/약물(치료당) vs. 암직접치료통원일당 비교

구분	현대해상 (퍼펙트플러스 기준)				A사		B사		C사	
담보	항암방사선치료(치료당) + 항암약물치료(치료당)		암직접치료통원일당 (상급종합병원)		암직접치료통원일당 (상급종합병원) 연간 308일		암직접치료통원일당 (상급종합병원)		암직접치료통원일당 (상급종합병원)	
가입금액 10만원당 보험료 (2024년 10월 1일 기준)	40세(남)	40세(여)	40세(남)	40세(여)	40세(남)	40세(여)	40세(남)	40세(여)	40세(남)	40세(여)
	2,518원	2,294원	7,030원	7,070원	5,260원	5,600원	8,280원	7,830원	8,340원	8,130원
입·통원	입원 & 통원		통원 限		통원 限		통원 限		통원 限	
보장기준	항암방사선치료 항암약물치료		암직접치료 - 암수술 - 항암방사선치료 - 항암약물치료 - 암기양원자 치료		암직접치료 - 암수술 - 항암방사선치료 - 항암약물치료 - 암기양원자 치료		암직접치료 - 암수술 - 항암방사선치료 - 항암약물치료 - 암기양원자 치료		암직접치료 - 암수술 - 항암방사선치료 - 항암약물치료 - 암기양원자 치료	
연간 보장횟수	항암방사선: 무제한 항암약물: 주사제: 무제한 항암약물(제외): 연간 1회		무제한		연간 30회		무제한		무제한	
최대 가입금액	각 1백만원		상급종합: 60만 종합병원: 20만		상급종합: 60만 상급종합제외: 5만		상급종합: 20만 종합병원: 15만 병원: 5만		상급종합: 10만	

03. 현대해상

아직도, 종수술이 1+1!!

원플원

질병 종수술비 전상품

1-5종 + 1-8종

1-5종 + 1-8종 동시가입 가능!!

질병수술 II

1-5종

(2년이후 매회 지급)

질병수술

1-8종

(시술포함)

☑ 1-5종/1-8종 수술 보장 비교 ※ 용어설명 참조 : 14-15P

구분	1-5종	1-8종
보장기준	KCD 코드	ADRG 코드
수술형태	수술 <small>(출인/전차/신경차단 등 제외)</small>	수술 & 시술
급여/비급여	급여 & 비급여	급여
보험금 지급주기	매회지급(2년이후)	1회 입/통원당 1회
동시(1회 입/통원)에 2종류 이상 수술	동일질병	높은 보험금 지급
	다른 신체 부위	각각 보험금 지급
같은 종류의 수술 2회 이상 <small>(해리외 수술 시술 코드)</small>	2년 이내 : 1회 지급 2년 이후 : 매회 지급	연간 1회

☑ 지급 예시

<p>다빈치 등 로봇 수술</p> <ul style="list-style-type: none"> • 1-5종 : 보장 • 1-8종 : 면책 <small>(비급여)</small> 	<p>흉관삽입술 경피적 배액술 경피적 위루술</p> <ul style="list-style-type: none"> • 1-5종 : 면책 <small>(출인, 전차)</small> • 1-8종 : 보장 	<p>신경조절술 척수경내 약물주입 펄프이식술</p> <ul style="list-style-type: none"> • 1-5종 : 면책 <small>(신경차단)</small> • 1-8종 : 보장 	<p>고막패치술 일상생활 지장없는 검열반수술</p> <ul style="list-style-type: none"> • 1-5종 : 면책 <small>(출제, 열단X)</small> • 1-8종 : 보장
--	---	---	--

하나를 준비하니 하나 더!

원플원

행복가득생활보장보험 을 거울을 준비하세요

화재보험 + 부모님상해보험

**주택
화재보험**

+

**부모님
상해보험**

부담없는
보험료
1만원

폭넓은
가입연령
15-90세

간편한
심사기준
**3개월만
체크!**

피보험자
추가 가능
**부모님 두 분을
한증권에!**

☑ [온가족플랜] 화재보험 + 부모님상해보험

담보명	가입금액	담보명	가입금액
화재손해	건물 : 2억 가재 : 3천만	화재배상책임	대인 : 1.5억 대물 : 20억
기본계약(화재상해사망후유장애)	100만	중대한특정상해수술	2천만
상해후유장애(20%이상)	1천만	응급실내원진료비(비교)	5만
상해통원수술(당일입원포함)	50만	골절진단	10만
상해입원수술(당일입원포함)	50만	골절진단(차아파출제외)	10만
상해수술입원일당(1-60일)	1만	김스치료	10만
상해입원일당(1-180일)	1만	전기통신금융사기피해	200만
상해입원일당(1-180일, 종합자살)	7만	인터넷쇼핑몰사기피해	200만

보험료		70세	80세	90세	비고
화재보험	1급	1,660원			
부모님 상해보험	남성(3급)	8,300원	9,520원	9,130원	
	여성(3급)	9,100원	9,930원	10,010원	
	부모님합계	17,400원	19,450원	19,140원	
화재 + 부모님 상해		19,060원	21,110원	20,800원	

03. 현대해상

11월의 영업포인트

유사암

☑ 유사암진단/유사암납입지원 보장 확대

현대해상 유사암 보장

타사 유사암 보장

갑상선암, 기타피부암
제자리암, 경계성종양

+

양성뇌종양

영업
유일

5개 질환 각각 최초 1회 지급 (최대 5회 지급)

적용상품 퍼펙트플러스, #굿앤굿2030, 간편한333/355, 6090Hero

항암
치료당

☑ 항암(치료당) 가입금액 상향 및 상품 확대

항암약물		
항암약물	표적항암	항암호르몬
100만	500만 <small>(누계속임 기준)</small>	30만 <small>(31세~ : 20만)</small>

항암방사선		
항암방사선	양성자	세기조절
100만	100만	100만

* 기타피부암, 갑상선암은 가입금액의 20% 지급

6개 항암담보 횟수 무제한 치료당 지급 (항암약물 : 주사제 기준)

적용상품 퍼펙트플러스, #굿앤굿2030, 굿앤굿스타, **간편한333/355**, 6090, 뉴계속암

납입
지원

☑ [퍼펙트플러스] 더블 납입지원

심뇌혈관질환수술
심뇌혈관질환으로 수술 시
잔여납입보험료의 100%(1년 단위로 보험금 지급)

+

유사암 진단
(양성뇌종양포함)
유사암, 양성뇌종양 진단 시
잔여납입보험료의 50%(1년 단위로 보험금 지급)

☑ [#굿앤굿2030] 더블 납입지원

뇌혈관/허혈심장질환진단
뇌혈관/허혈심장질환 진단 시
잔여납입보험료의 100%(1년 단위로 보험금 지급)

+

유사암 진단
(양성뇌종양포함)
유사암, 양성뇌종양 진단 시
잔여납입보험료의 50%(1년 단위로 보험금 지급)

본 자료는 FP교육용 요약자료로 고객에게 교부 / 배포할 수 없고, 정확한 내용은 약관과 상품설명서를 확인하시기 바라며, 보험안내자료(광고, 선전물)로의 사용을 엄격히 금지합니다.

04. KB손해보험

더욱 더, 슬기로워 졌습니다~



11월 KB 새로운 유병자!

상품 이름이 변경되었습니다!
2.N.5 출시!

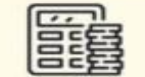

보험료는 그대로!



3개월 내
입원/수술
추가검사 여부



2개월 내
입원/수술
추가검사 여부

11월 새로운 KB 유병자 **2개월만** 봐요!



NEW **2.5.5!**

오!슬기로운간편

NEW **2.3.5!**

슬기로운간편 (215종중간편플랜)

NEW **2.2.5!**

슬기로운간편

NEW **2.1!**

The간편건강보험

▶ 681개 경증예외질환 '즉시인수' 그대로! (255/235)



60세이상 우리 아빠 엄마 유병자보험

이제는 KB 1+1 세트 판매가 정답!!

2대질환, 수술비, 치료비는? **2.5.5오슬간!!**

▶ 60세 여자/1급/5대남면형/10년경신

담보	가입금액	담보	가입금액
일반상해사망	100	질병수술비	30
보혈료납입면제대상보장	10	112대 질병수술비 I	1,000
보혈료납입지원	가입	112대 질병수술비 II	200
뇌혈관질환진단비	1,000	112대 질병수술비 III	100
부경맥질환(149)진단비	500	112대 질병수술비 IV	60
심장질환(특정 I)진단비 III	1,000	112대 질병수술비 V	30
심장질환(특정 II)진단비 III	1,000	112대 질병수술비 VI	10
혈전용해치료비 II (특정심장질환, 연간1회)	1,000	암수술비	1,000
혈전용해치료비 II (뇌졸중, 연간1회)	1,000	뇌혈관질환수술비 III	1,000
혈전용해치료비 II (특정심장질환, 최초1회)	1,000	심장질환수술비 III	1,000
혈전용해치료비 II (뇌졸중, 최초1회)	1,000	보험료	63,917

암담보는 **KB실버암** (60세~90세)

▶ 60세 여자/1급/남입면제적용/10년경신

담보	가입금액	담보	가입금액
통합암 진단비 담보 일체	2,000	표적항암약물허가치료비 (림프종백혈병관련암)(최초1회한)	5,000
유사암진단비 III	400	표적항암약물허가치료비 (3대특정암및림프종 백혈병관련 암제외)	5,000
항암방사선치료비	500	특정항암호르몬약물허가치료비(최초1회한) II	50
항암약물치료비	500	갑상선암호르몬약물허가치료비(최초1회한) II	50
항암방사선치료비(남성생식기관련암)	500	표적항암방사선치료비 (항암세기조절방사선)(최초1회한) II	500
표적항암약물허가치료비(3대특정암)(최초1회한)	5,000	표적항암방사선치료비 (항암양성자방사선)(최초1회한) II	500

[KB실버암 관련건강보험 보험료예시]

구분	60세	70세
남자	58,146원	98,963원
여자	34,784원	51,070원

오슬간 + 실버암 세트
60세 여성 기준 **98,701원!**

2.5.5오슬간과
실버암이 만나면

암진단비 최대 23%저렴!!

▶ 75대 남자 암진단비 당사 유병자상품과 비교시

04. KB손해보험

유병자, 부모님이 보험가입이 어렵다구요? KB를 만나면 달라요.

***b** 유병자 고객님은 경증예외질환 패스가 중요
유병자 최강 KB 업계최대 즉시인수 운영

KB 유병자가 가장 좋은 이유 즉시인수!

업계 최대 681개 😊

PASS **즉시인수 681개!** 대상: 255/235 (중증간편제외)

681개 질환은 담보제한 없이 **고객님! 255/235** 즉시인수 가능합니다!

경과기간 후 인수 질환 10개 - 코로나입원, 자궁경부암입원, 폐렴중입원, 난소양성성상생물입원, 단순림프절염입원, 천식입원, 구내염입원, 난소낭입원, 자궁내막선종성증입원, 자궁내막중입원

업계유일 중증간편플랜운영
 경증예외544개 운영
타사 315/325/335고객님 모두! "업계 최고의 가격을 제공합니다"

***b** 어르신들을 위한 필수 간병보장보험
어르신들의 필수 보험템 간병인사용/간호간병

간병보험 76세~90세 ♥

상해든 질병이든 어르신들은 꼭 필요해요!
 76~90세 '간병인사용/간호간병' 보장을 KB에서 준비하세요~

업계최대! **간병인사용 10만** **&** **간호간병통합 서비스일당! 6만** **업계유일 60일 포함!**

▶ 255/남면미적용형/20년갱신

구분	담보명	가입금액
간병인사용일당	간병인사용일당(상해/질병)(요양병원제외)	10만
	간병인사용일당(상해/질병)(요양병원)	2만
간호간병통합 서비스일당	[일반병원 180일] 간호간병통합서비스일당(상해/질병)	3만
	[일반병원 60일] 간호간병통합서비스일당(상해/질병)	3만

구분	76세	80세	81세	85세	90세
남성	26,181원	27,251원	27,423원	27,926원	28,268원
여성	24,048원	22,936원	22,710원	21,875원	21,366원

업계최대 681개 **경증예외 질환 즉시인수! (255/235)**
"1개월 경과기간 없이 즉시인수"
 대장용종, 교통사고, 백내장 등 681개 경증예외 질환에 대해 (제외질환10개)

본 자료는 FP교육용 요약자료로 고객에게 교부 / 배포할 수 없고, 정확한 내용은 약관과 상품설명서를 확인하시기 바라며, 보험안내자료(광고, 선전물)로의 사용을 엄격히 금지합니다.

04. KB손해보험

11월의 영업포인트

KB 11월 핵심 영업전략 포인트!

29% 원조 오펜텐은 다르다!
원조 오펜텐Plus 보험료 1위!

업계유일 무사고 계약전환제도 운영

KB오펜텐플러스
1. 가입할 때 할인! 최대 29%할인가는!
2. 가입 이후 할인! O
[무사고 계약전환제도운영] 최대 6% 최대 29%할인!
최초 5년고지로 가입해도 매년 할인시 29%할인가는!

D사 건강확인명 상충
1. 가입할 때 할인! O
2. 가입 이후 할인! X
없음 가입할때 보험료로 계속납입
최초 10년고지 미가입시 추가할인 없음!
최초 5년 표준형 가입시 0%할인

체증형 탑재로 보장강화! NEW

3대진단, 수술비, 간병인 체증형 탑재
▶ 종합오펜텐+, 금쪽히플, 금쪽자녀

'오펜텐Plus'와 체증형의 만남
타사 동일 보험료로 KB오펜텐은 체증형 보장으로 가입 가능!

'금쪽자녀Plus' 11대 감염병 신설
9대감염병(수족구 등)+아데노바이러스

KB 2만원대~ 11월 저가 가동플랜

덜지 마! 중년남성 전립선암 2만Plan
전이암2천/남녀생식기항암방사선3.5천
표적(세기/양성자)3천/다빈치7백/항암약5백

중년여성 전이암 & 치료비 2만Plan
전이암2천/남녀생식기항암방사선3.5천
표적(세기/양성자)3천/다빈치7백/항암약5백
유방수술100만/자궁적출100만/요실금10만

금쪽이 중수염 200만보장, 2만Plan
12대소화계특정질환전태비100만원/중수술 50만원
중수염수술50만원/11대특정감염병30만

NEW 2.N.5 KB 새로운 유병자! 본격출시!

2.N.5로 새롭게 바뀐 유병자

3개월 내
입원/수술
추가검사 여부

2개월 내
입원/수술
추가검사 여부

3.N.5 → 2.N.5
가격은 그대로! 고지는 간편하게!

리모델링시 KB오펜텐을 가장 많이 선택하는 이유!

1. 보험료가 가장 저렴한 종합이라서? **땡!!**
2. 같은 보험료로 더 많은 보장을 구성할 수 있어서! **정답!!**



05. 삼성화재

삼성에서도 만들었으니 그쪽만 바라보지 마세요~

삼성화재 한타교육육성카드 제23-651호(23.10.20~24.10.19)

간편보험에 이어 **건강고지도 이제 삼성화재!**

* 본 자료는 판매자 교육용으로 온라인 게재(SNS 등) 게재포함, 고객 상담, 광고 자료로 활용 행위는 법으로 금지됩니다.

신상품 삼성화재로 만나는 건강고지 보험
“건강하게 알뜰하게”

건강 고지도 이제는 **삼성화재!**

표준체 고지사향 **+6~10년 입원/수술 추가고지**
최대 25% 저렴하게 가입가능!
*대표 플랜 기준

건강한 기간이 길수록 **보험료는 더 저렴하다!**

40세, 20년 100세까지 납입연계, 무해지	표준체 (5년고지)	+6년고지	+7년고지	+8년고지	+9년고지	+10년고지
표준체 대비	-	-5% 저렴	-10% 저렴	-16% 저렴	-21% 저렴	-25% 저렴

* 담보, 플랜별로 달라질 수 있습니다.

더 간단해지고, 더 든든해졌다!

구분	삼성화재 건강하게 알뜰하게	A사 오○○ 건강보험
6~10년 입원/수술	고지	고지
6~10년 영, 뇌졸중, 급성 진단	미고지	고지
뇌혈관, 허혈성심장질환 수술비 납입연계	가능	불가능
갱신담보 만기까지 납입연계	가능	불가능

05. 삼성화재

간병인 보장의 정답, 삼성화재! 서두르세요~

삼성화재 전라교육특성마포 제23-651호 (23.10.20~24.10.19)

당신이 필요한 순간, 당신 결엔 삼성화재 간병인 사용일당

80세까지 가능

간병 정답은 이미 정해져있습니다.

각종 상해, 질병 사고위험은 연령과 비례하여 증가!
저출산, 고연령 시기, 노후 간병인 준비는 필수

간병인 담보 선택 핵심 가이드

- 비갱신** 은퇴 이후, 노후까지 생각한다면 비갱신이 기본
- 즉시성** 상해, 질병 위험은 예측 불가, 사고 즉시 사용 가능한 담보가 필수
- 신뢰도** 라이프 사이클 전반을 맡길 담보, 가장 믿을 수 있는 삼성화재

간병인 정답을 고른다면 비교하세요

	삼성화재	타사 지원일당
간병 시점	신청 즉시	신청후 48시간 뒤
갱신 여부	비갱신 선택 가능	비갱신 선택 불가
간병인 선택	본인 자율 선택	보험사 임의 선택
체증 여부	보험금 체증 가능	불가

본 자료는 판매자 교육용으로 온라인 매체(SNS 등) 게재 포함, 고객 설명, 광고 자료로 활용 행위는 법으로 금지합니다.

05. 삼성화재

건강한 분들도 좋지만, 암 기왕력자 분들에게 적극 추천합니다!!

전 상품 가입 가능

11월에도 암 통원일당은 **삼성화재!**

이제 대세는 암 직접치료 통원일당!



연간 통원 암환자
1,023,048명

93%



연간 입원 암환자
79,302명

7%

*서울아산병원 일병진 통계 (2022년)

건강/어린이
60만

(유사암 30만)

간편
40만

(유사암 30만)

중증간편(311)
10만

(유사암 10만)

암 통원이 제일 필요한 고객님은? **중증간편 가입 고객!**

중증간편 암 통원일당 운영여부

삼성 311	A사 311	B사 210	C사 210
○	x	x	x

중증간편 **새로고침 311**

5대 중증질환 1년 이내 진단/수술/입원 없다면

암 통원일당 등 기존 유병자 상품에서 운영 중인 **전담보 가입 가능!**

암 기왕력자도
암 통원일당 가입가능



암에 한번 걸려보니
암보험이 정말 절실하더라고요.

2년 전, 이미 암에 걸렸던 저도
보험 가입할 수 있을까요?

5대 중증질환 1년 이내
진단/수술/입원 없으면 OK

담보명	가입금액
암 진단비 (유사암 제외) / 유사암 진단비	1천만 / 100만
전이암 및 특정암 진단비	1천만
항암방사선 약물 치료비 (기타피부암 및 갑상선암 500만)	1천만
표적항암약물허가치료비	1천만
암 직접치료 통원일당 (상급종합병원) *연간 30회 한도	10만

새로고침 311-5 1종 납입면제 무해지형 / 20년납 20년만기

	45세	50세
남자	26,105원	41,238원
여자	28,139원	32,384원

06. NH농협손해보험

유병자보험을 가입 즉시?

2대진단비 [감액, 면책 조건] 꼭 확인하세요

구분	농협	A사	B사	C사	D사
90일 미만	90일 조건無 1년 미만 50%	면책	5%	10%	10%
1년 미만		50%	50%	50%	50%

335/355
(뇌혈관/허혈성)
진단비
3천

335/355
(뇌혈관/허혈성)
수술비
2천

31투패스
(뇌혈관/허혈성)
진단비
2천

알고 계셨나요?

- 표준체보험은 모든담보 "보험가입 전 기왕력" 보상 불가
- 표준체보험 : 『보험기간 중 진단 확정된』 질환 보상
- 유병자보험은 일부담보 "보험가입 전 기왕력" 보상 가능
- 보상가능 : 질병수술비, 질병수술비(1~5종), 144대질병수술비, 뇌혈관질환수술비, 허혈성심장질환수술비, 질병입원일당, 질병중환자실입원일당, 질병상급종합병원입원일당



화재보험, 하나씩은 있죠?

☐ All New 리치하우스가정종합보험

※2022년 화재가 가장 많이 발생한 장소는?
 1위 비주거시설 37.2%
 2위 주거시설 26.1% 차지



2022년엔 3,847건(10.6%) 증가!!
 주거시설은 화재보험으로 준비하자!!



💰 급배수설비누출손해 II (주택)

건물구조급수	가입금액
1급~2급	2백만원(아파트 3백만원)
3급~4급	인수불가

아파트, 단독주택, 연립주택 모두 가능!
 동파·노후로 인한 손해 보상(자기부담금 없음)
 건축년도 → 1급 20년 이하, 2급 10년이하 인수

🏠 주택화재플랜

건물			
화재손해(실손)	1억	화재배상책임 II	10억
주택화재임시거주비 (1일이상90일한도, 일당 20만원한도)	2십	갱신형 가족일상생활중배상책임 (주택내화재배상제외) II	3억
주택임시거주비 (풍수재, 지진, 대설)(1일이상 60일한도)	2십	붕괴침강 및 사태로 인한 재산손해(실손)	1억
갱신형 급배수설비누출손해 II	2백	풍수재산손해(비특수건물)(실손)	1억
스프링클러누출손해(실손)	3백	유리손해	5백
주택화재건물복구비용	3천	12대가전제품고장수리	1백
가재도구			
화재손해(실손)	5천	도난손해	3천
스프링클러누출손해(실손)	3백	붕괴침강 및 사태로 인한 재산손해(실손)	5천
풍수재산손해(비특수건물)(실손)	5천		

🐷 85㎡, 1급 건물 10년납 10년만기

월보험료	예상만기환급률	예상만기환급금
5만원 [적립보험료 32,959원]	63.64%	3,815,155원
10만원 [적립보험료 82,959원]	80.06%	9,602,904원



07. 롯데손해보험

다양한 담보의 보장을 하나로, 보험료는 업계 최저

간편맞춤건강보험 345/355

11월 다양한 신담보 탑재!

- 특정심장질환 진단비
- 암직접치료 통원비
일반암직접치료 통원비
- 장기요양자금 1~4등급

간편보험
준비는
롯데에서!



65세 이후 평생 의료비의 절반을 쓰는 현실
진단비, 수술비, 장기요양 보장을 하나로!

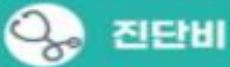

진단비

특정심장질환
(I, II, III, IV 부정맥보장)

통합암
일반암
산정특례



수술비

각종 질병·상해
총수술비
(1-5종, 1-8회)

2대질환(노, 심)
142대

공복가입
가능!

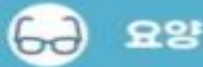

요양

간호·간병
통합서비스
(10일, 30일, 60일, 180일
한도 선택가능)

장기요양자금
암직접치료통원비

곧 다가올 겨울철 불청객 심뇌혈관질환

2대질환비 역시 롯데로!!



☑ 보유 질병별 뇌졸중 위험도

* 자료출처: 뇌졸중 발생시 위험 정도 분석연구, 한국보건사회연구원 연구개발연구소



고3친구! 2대질환
가입은 선택이 아닌 필수!



고3친구를 조심해!

☑ 보험료는 역시 롯데!



남자



여자

1위

롯데 : 51,240원



1위

롯데 : 31,740원



2위

A사 : 55,359원

2위

A사 : 38,473원

3위

B사 : 58,051원

3위

B사 : 44,686원

[설계조건]

· 355,60세, 20년납, 100세연기, 1급, 일반형, 납입면제적용형, 기본연계 포함
· 진단비(뇌혈관 1천, 허혈심장질환 1천)

07. 롯데손해보험

간편보험이잖아? 근데 60만원?

간편맞춤, 간편335 암보험, 종합암(88) 일반암직접치료통원비 **신설!**



- 일반암만 지급가능한 담보 최대 **60만원!**
암통원비 대비 최대 53%보험료 절감효과!
- 일반암·유사암 구분없이 지급!
1일당 1회, 대신 연간제한 **무**, 최대 **30만원!**



연간 입원암환자 **7%**
79,302명



연간 통원암환자 **93%**
1,023,048명

※ 서울대병원 암병원 통계 (2022년)

◆ 일반암통원비(상급종합병원) 상품별 보험료 예시표

	40세 납입연계형 20년납, 100세만기	종합암보험(88)		간편335암보험(88)		간편맞춤건강보험	
		남자	여자	남자	여자	남자	여자
일반암통원비 (상급종합병원) 10만원 기준	경신형	1,740원	3,070원	3,070원	5,150원	2,400원	5,240원
	일반형	8,460원	6,200원	16,300원	10,880원	9,260원	7,080원
	무해자	5,460원	4,600원	10,830원	6,010원	6,220원	5,450원

※ 상품별 연계조건 필수지침 확인

11월의 영업포인트

let:

롯데손해보험 **GA 판매포인트**

2023년 11월 상품소식



표준채로 전환가능한 간편맞춤건강보험!

- NEW - 특정심장질환 I, II, III, IV 진단비 부가액(147, 148, 149) 보장!
- NEW - 암직접치료 통원비 최대 **60만**
- NEW - 장기요양 (1-4등급) 최대 **3천만**
- NEW - 간병인사용입원비 (10일, 30일 한도 산생)

종합암보험은 롯데 팔팔암으로!

- 표준채도 OK, 유병자도 OK
- 원발암/전이암 각각 최대 **8회** 보장
- 유사암 림프관 특정전이암 보장
- 암직접치료 통원비 보장 (일반암부터 전이암까지 통원, 입원 보장)

종합보험(특약)/더글림(후면, 포우면)

- 특정심장질환(심부전)·IV(부정맥) 최대 **1천**
- 상해/질병중수술비 보장강화 (1-5종)(1-8종) 중복가입 가능
- 질병(1-5종) 최대 **1천**(1-8종) 최대 **3천**

let:drive 운전자보험

- 교통상해입원비 최대 **6만** 단독가입가능(연계사제)
- 운전자비용담보 **선지급** 가능
- 교사처(형사공탁금50%), 반선(50%), 벌금
- 비용담보 가입시 최소보험료 5천원

08. 흥국화재

신상품 구경하세요~

차원이 다른 통합암진단비

11월 흥국화재 신상품 2가지 출시~!

치매의 검사부터 진단, 정기검진까지 울커버 치매보험!

NEW **흥Good 모두 담은 123 치매보험** ?

보험료 납입면제! CDR1점 이상 시 경도치매 진단 받으면 남은 보험료 막~ 납입면제!	납입 면제! CDR2점 이상 시 중등도치매 진단 받으면 앞으로는 그대로 납입면제!	질문지 간소화! 간편심사형 기준 1년내 경도이상 인지장애 5년내 7대 질병(지매 등)
치매 정기검진 100만 CDR1점 이상 시 10년동안 6개월마다 확정 지급! 총 2,000만원 지급! Wow~	기초검사 보장 OK! 치매 MRI/CT촬영비 -70세 30만 (제한/급여)	납기후 3배 보장 (※ 납기후 3배 보장 적용 기준) CDR 1점 3천만 CDR 2점 3천만 CDR 3점 6천만

11월 신상품!!! 2대(뇌/심) 보장 꼭 잡았다!!

NEW **흥Good 모두 담은 뇌-심보장보험**

납입면제 뇌/어 수술 시 납입면제!! 대박~!!

일년내 80%이상 후유, 일년 80%이상 후유, 뇌종양, 급성심근경색, 뇌혈관질환(뇌졸중) 제외수술, 허혈성심장질환(심근경색) 제외수술

심뇌혈관질환 발병 후 1년 이내 재발성률 **13%**

통합뇌혈병진단비

통합심장질환진단비

나도 뇌, 나도 심, 흥Good

대박 납입

대박 담보

검진 보장

- 뇌전증 2,000만
- 일과성 뇌허혈성 100만
- 뇌경색 2,000만
- 뇌혈관질환(중등 제외) 2,000만
- 뇌혈관질환(중등 제외) 2,000만

- 심근병증(허혈성 제외) 2,000만
- 심장판막질환(중등 제외) 100만
- 심장질환(특정 1) 2,000만
- 심장질환(특정 2) 2,000만
- 특정심장질환(4대) 300만

단 한달만 건강진단 (대인/비대인) : 23.11월 1개월간 계약

정기 검진비 (7~9세까지 보장 기간)

- 뇌혈관질환정기검진비 (00년동안 5~9세까지)
- 허혈성심장질환정기검진비 (00년동안 6~9세까지)

동원/치료

- 뇌혈/허혈-심근/중환/말단 동원비 14개 회당 각 32만원 보장
- 메트로지롤비 NEW 담약 2천원 (메트로지롤형 환산액 포함/연 1회)

24년 3월까지 흥국화재만 단독 판매!
아무도 따라올 수 없는 독보적인 암보장 흥국화재 최고야!

흥국화재 모두암, 신통합암진단비

배타적 사용권 6개월 획득!

2023. 09. 08 ~ 2024. 03. 07

업계 유일!

SBC대 암보장 # 암진단비 # 환급률

- 흥국화재 모두암 특징**
- ① 흥국은 암의 도착지만 뿐아니! **원발 부위 상관없이 보장 가능!!**
 - ② 원발부에 구분 따지지 않아요 **전이암 (C77~C80) 까지 완벽하게 보장 가능!!**
 - ③ 유사암(원발에서 전이 시 해당 그룹에 해당되면 지급 OK) **하나의 원발에 여러군데 전이 발생 시 보장 가능한 오직 흥국!!**

기존 암진단비와 비교

암진단비 VS **신통합암진단비**

암의 출발지로 따질 암이더라도 유사암에서 전이되면 지급 불가 원발 부위 기준 지급	암의 도착지로 따질 원발이 유사암이더라도 그룹에 해당되면 지급 OK 원발 부위 상관 없이 원문 발병군데에 따라 모두 지급
단 1번³⁰ 지급 암(유사암 제외) 진단 확정 시 최초 1회 지급	최대 6번³⁵ 지급 WIN 신통합암 진단 확정 시 6개월의 세부 보장별 최초 1회 지급 (최대 6번 까지 보장 OK)

09. 한화손해보험

드디어 찾았다. 우리 부모님 암보장의 황금비율을

한화 시그니처 여성 3552번건강보험(2021년12월31일 기준)
 한화 한아름종합보험(2021년12월31일 기준)
 한화 3NS WELL100 실속건강보험(2021년12월31일 기준)
 한화 3NS WELL100 실속건강보험(2021년12월31일 기준)

암보장 업그레이드! 전이암+항암+암통원

황금비율!

8090

80세

암진단 + 치료

8천

합산 최고

전이암 합산 최고 2천
 항암보장 합산 최고 6천
 다빈치수술 합산 최고 1천
 암통원 합산 최고 21만

90세

암진단 + 치료

4.5천

합산 최고

전이암 합산 최고 1천
 항암보장 합산 최고 3.5천
 암통원 합산 최고 21만

* 상세내용은 4P 참조

입통원

~60세

52만

합산 최고

입통원(암진단)직접치료상급중양방암통원비 50만원
 입통원(암진단)직접치료동원비(1일1회)20만원 2만원

~90세

21만

합산 최고

입통원(암진단)직접치료상급중양방암통원비 20만원
 입통원(암진단)직접치료동원비(1일1회)20만원 1만원

한화 시그니처 여성 건강보험(2021년12월31일 기준)
 한화 시그니처 여성 3NS 건강건강보험(2021년12월31일 기준)
 한화 시그니처 여성 3552번건강보험(2021년12월31일 기준)
 한화 시그니처 여성 3552번건강보험(2021년12월31일 기준)
 한화 한아름종합보험(2021년12월31일 기준)
 한화 3NS WELL100 실속건강보험(2021년12월31일 기준)
 한화 3NS WELL100 실속건강보험(2021년12월31일 기준)

마침내, 소용난 그 전이암 11월에 누님, 영남도! 본인계약 가능!

찾고 사다! 전이암-항암-암통원

90세까지! 황금비율!

60세

전이 암진단 + 치료

2억

합산 최고

- 전이암 합산 최고 6천
- 항암보장 합산 최고 14억
- 다빈치암수술 합산 최고 15천
- 암통원 합산 최고 52만

70세

전이 암진단 + 치료

1.2억

합산 최고

- 전이암 합산 최고 4천
- 항암보장 합산 최고 8천
- 다빈치암수술 합산 최고 15천
- 암통원 합산 최고 21만

80세

전이 암진단 + 치료

8천

합산 최고

- 전이암 합산 최고 2천
- 항암보장 합산 최고 6천
- 다빈치암수술 합산 최고 1천
- 암통원 합산 최고 21만

90세

전이 암진단 + 치료

4.5천

합산 최고

- 전이암 합산 최고 1천
- 항암보장 합산 최고 3.5천

암보장 황금비율! 가입한도

· 355: 납입연계 미운영항암실속건강보험, 간판2종 100 운영, 355간판2종이형 300승인유율
 · 시그니처여성355: 납입연계미운영항암간판2종 4천 1천 4천 1천

암종별	가입연계	~60세	61-65세	66-70세	71-80세	81-89세
전이암	특정전이암	6천	3천	2천	2천	1천
	유평질 전이암	3천	4천	2천	2천	1천
항암	암4대유사항암제0원항암약물사선치료비	1천	1천	1천	1천	500
	암4대유사항암제0원항암약물치료비	1천	1천	1천	1천	500
	암4대특양유사항암제0원표적항암약물허가치료비(100%)	1.4억	6천	1.4억	5천	2천
	암4대특양유사항암제0원표적항암약물허가치료비(200%)	2천	2천	2천	2천	1천
다빈치수술	카터(CAR-T)항암약물허가치료비(100%)	5천	5천	2천	1천	1천
	(특정)특양어간암(갑상선암및전립선암및췌장암) 다빈치치료비(100%)3~452만, 100승인	1.5천	1천	1.5천	1천	500
암통원	(특정)특양어간암(갑상선암및전립선암및췌장암) 다빈치치료비(100%)3~452만, 100승인	500	500	500	500	500
	(특정)특양어간암(갑상선암및전립선암및췌장암) 다빈치치료비(100%)3~452만, 100승인	52만	50	21만	20	21만

* 단, * 한화 3NS WELL100 건강건강보험(간판2종) 100 운영, 한화 3NS WELL100 실속건강건강보험(간판2종)에서 가입가능.
 ** 납입연계항암제, 항암제, 표적항암제 등 2종이상으로 운영하여 보험가입금액에서 해당금액이 초과되는 경우는 불가불출 수 있습니다.

본 자료는 FP교육용 요약자료로 고객에게 교부 / 배포할 수 없고, 정확한 내용은 약관과 상품설명서를 확인하시기 바라며, 보험안내자료(광고, 선전물)로의 사용을 엄격히 금지합니다.

09. 한화손해보험

황금비율 플랜 예시~

☐ 3N5 WELL100 간편건강보험

암보장 황금비율!

담보내용		가입금액 (1-60세)
보통약관	보통약관(세상90%이상수유암)1504K3452년,갱신형	100
선이율	권익암진단비(특정암)480K3452년,갱신형	3,000
	권익암진단비(특정암)29480K3452년,갱신형	3,000
	암4대유사형(유방·위장·항문·직장)암진단비(180K3452년,갱신형)	1,000
암보	암4대유사형(유방·위장·항문·직장)암진단비(180K3452년,갱신형)	1,000
	암특약유사형(항문·직장)암진단비(가치)암진단비(180K3452년,갱신형)	5,000
	암4대유사형(유방·위장·항문·직장)암진단비(가치)암진단비(180K3452년,갱신형)	100
다변치 수술	카터(CAR-T)항암치료(가치)암진단비(180K3452년,갱신형)	5,000
	(유방·위장·항문·직장)암진단비(가치)암진단비(180K3452년,갱신형)	1,000
	(유방·위장·항문·직장)암진단비(가치)암진단비(180K3452년,갱신형)	500
	상지(중환)자살입원(중환)10일(중환)50K3452년,갱신형	20
	중환(중환)자살입원(중환)10일(중환)50K3452년,갱신형	20

20,200원기 계약, 480,3452년기 계약
34,520원기 계약, 180,662년기 계약

보험료

50세 여자 29,346원

60세 여자 36,381원

담보내용		가입금액 (61세-65세)	가입금액 (66세-70세)
보통약관	보통약관(세상90%이상수유암)1504K3452년,갱신형	100	100
선이율	권익암진단비(특정암)480K3452년,갱신형	2,000	2,000
	권익암진단비(특정암)29480K3452년,갱신형	2,000	2,000
	암4대유사형(유방·위장·항문·직장)암진단비(180K3452년,갱신형)	1,000	1,000
암보	암4대유사형(유방·위장·항문·직장)암진단비(180K3452년,갱신형)	1,000	1,000
	암특약유사형(항문·직장)암진단비(가치)암진단비(180K3452년,갱신형)	5,000	2,000
	(유방·위장·항문·직장)암진단비(가치)암진단비(180K3452년,갱신형)	50	50
다변치 수술	카터(CAR-T)항암치료(가치)암진단비(180K3452년,갱신형)	5,000	2,000
	(유방·위장·항문·직장)암진단비(가치)암진단비(180K3452년,갱신형)	1,000	1,000
	(유방·위장·항문·직장)암진단비(가치)암진단비(180K3452년,갱신형)	500	500
	상지(중환)자살입원(중환)10일(중환)50K3452년,갱신형	20	20
	중환(중환)자살입원(중환)10일(중환)50K3452년,갱신형	20	20

20,200원기 계약, 480,3452년기 계약
34,520원기 계약, 180,662년기 계약

보험료

65세 여자 34,950원

70세 여자 28,512원

담보내용		가입금액 (71세-80세)	가입금액 (81세-90세)
보통약관	보통약관(세상90%이상수유암)1504K3452년,갱신형	100	100
선이율	권익암진단비(특정암)480K3452년,갱신형	1,000	500
	권익암진단비(특정암)29480K3452년,갱신형	1,000	500
	암4대유사형(유방·위장·항문·직장)암진단비(180K3452년,갱신형)	1,000	500
암보	암4대유사형(유방·위장·항문·직장)암진단비(180K3452년,갱신형)	1,000	500
	암특약유사형(항문·직장)암진단비(가치)암진단비(180K3452년,갱신형)	1,000	500
	(유방·위장·항문·직장)암진단비(가치)암진단비(180K3452년,갱신형)	50	50
다변치 수술	카터(CAR-T)항암치료(가치)암진단비(180K3452년,갱신형)	1,000	1,000
	(유방·위장·항문·직장)암진단비(가치)암진단비(180K3452년,갱신형)	500	-
	(유방·위장·항문·직장)암진단비(가치)암진단비(180K3452년,갱신형)	500	-
	상지(중환)자살입원(중환)10일(중환)50K3452년,갱신형	5,000	1,000

20,200원기 계약, (81세 이상) 10,969원, 480,3452년기 계약, 34,520원기 계약, 180,662년기 계약, 504원

보험료

80세 여자 22,860원

90세 여자 10,969원

※ 70세 추가연계 담보 : 용궁상 480원(세상90%이상수유암)1504K3452년,갱신형(180K3452년,갱신형)180원, 용궁상 480원(세상90%이상수유암)1504K3452년,갱신형(180K3452년,갱신형)180원, 용궁상 480원(세상90%이상수유암)1504K3452년,갱신형(180K3452년,갱신형)180원, 용궁상 480원(세상90%이상수유암)1504K3452년,갱신형(180K3452년,갱신형)180원

※ 최저 보험료보험료 2만원

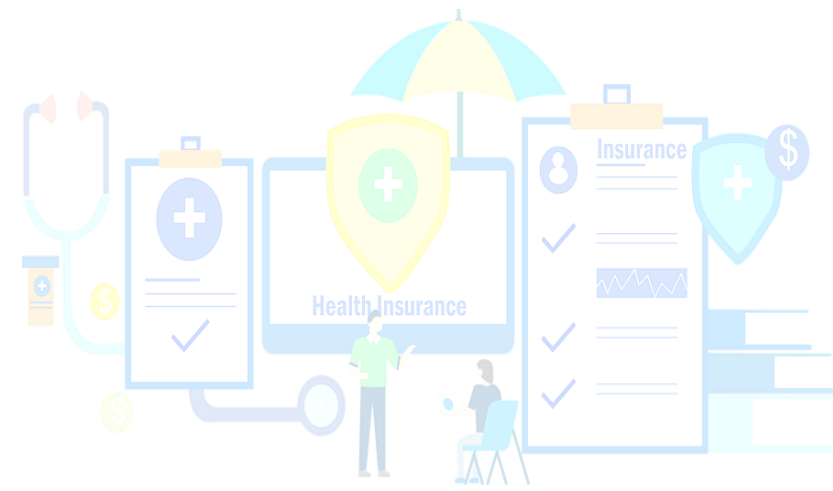

본 자료는 FP교육용 요약자료로 고객에게 교부 / 배포할 수 없고, 정확한 내용은 약관과 상품설명서를 확인하시기 바라며, 보험안내자료(광고, 선전물)로의 사용을 엄격히 금지합니다.

10. 하나손해보험

고고당 암플랜!! 타사들, 따라 올테면 따라와바!!

☐ 하나가득암보험

Q. 약만 복용하는데... 암진단비를 유병자보험으로?
A. 건강하신 분들과 동일한 조건으로 인수합니다!

고고/고고당암플랜

심사 간소화

- 고혈압, 고지혈, 당뇨 **같이 있어도** 인수가능!
- 단순 투약(통원)이면 **無서류심사!**

無암증 가성비보험료

- 유병자여도 **할증 없이** 인수, **無암증보험료!**
- 비납입면제형으로 보험료 추가 할인 효과!

최신 암치료비 보장

- **新암치료비** 담보 **20년갱신형** 탑재!
- 표적/카티항암약물, 암통원비 등 **고보장한도** 운영

☑ 고/고/당 추천플랜

담보명	가입금액
암진단비(유방암및생식기암제외)	3천만
유방암및생식기암진단비	3천만
유사암진단비	600만
항암방사선약물치료비	2천만
표적항암약물여가지료비	5천만
항암양성자방사선치료비	3천만
항암세기조절방사선치료비	3천만
카티항암약물여가지료비	5천만
다빈치로봇암수술비	2천만
다빈치로봇암수술비(갑상선/전립선암)	500만

※ 비납입면제형, 상액1급, 20년납20년갱신 (단위:원)

구분	남자	여자
40세	21,996	30,001
50세	44,811	35,798
60세	78,982	44,318

☑ 주요 질환별 인수기준 ☆☆

질환명	치료내용	경과기간	심사	특이사항
I10 고혈압	투약(통원)	-	승인	★무서류(고고플랜)
	입원	-	심사진행	서류심사가능
E78 고지혈	투약(통원)	-	승인	★무서류(고고플랜)
	입원	-	심사진행	서류심사 및 담보제한가능
E11 2형당뇨병	투약(통원)	-	승인	★무서류(고고당플랜)
	입원	-	심사진행	서류심사 및 담보제한가능
- 고혈압+고지혈	투약(통원)	-	승인	★무서류(고고플랜)
	입원	-	심사진행	서류심사가능
- 고혈압/고지혈+당뇨	투약(통원)	-	승인	★무서류(고고당플랜)
	입원	-	심사진행	서류심사 및 담보제한가능
- 고혈압+고지혈+당뇨	투약(통원)	-	승인	★무서류(고고당플랜)
	입원	-	심사진행	서류심사 및 담보제한가능
I20 협심증	수술,입/통원無	1개월	승인	★무서류(고고/고고당플랜)
I21 심근경색증	수술,입/통원無	1개월	승인	★무서류(고고/고고당플랜)
161 뇌내출혈	수술,입/통원無	1개월	승인	★무서류(고고/고고당플랜)
163 뇌경색증	수술,입/통원無	1개월	승인	★무서류(고고/고고당플랜)
165 뇌출혈중증	수술,입/통원無	1개월	승인	★무서류(고고/고고당플랜)
167 뇌혈관질환	수술,입/통원無	1개월	승인	★무서류(고고/고고당플랜)

☑ 고고/고고당플랜 담보별 최대가입금액

※ 비납입면제형, 50세기준 (단위:원)

	고고플랜	고고당플랜
암진단비(유방암및생식기암제외)	1억	5천만
유방암및생식기암진단비	4천만	3천만
유사암진단비	2천만	1천만
항암방사선약물치료비	5천만	5천만
표적항암약물여가지료비	7천만	5천만
항암양성자방사선치료비	3천만	3천만
항암세기조절방사선치료비	3천만	3천만
카티항암약물여가지료비	5천만	5천만
다빈치로봇암수술비	2천만	2천만
다빈치로봇암수술비(갑상선/전립선암)	500만	500만
암직접치료통원비(상급종합)	30만	30만
암직접치료통원비(상급종합외)	2만	2만

10. 하나손해보험

최초의 건강등급산정 보험

☐ 하나가득담은1Q건강

5년 이내 **암** 하나만 보는
5070암플랜

여성 유병자라면 특히 더 주목하세요!
3N5보다 저렴한 보험료 & 초간편 1Q고지

구분	하나1Q건강	A사 335건만	B사 333건만	C사 335건만
알릴의무사항	5년 이내 암	3개월 이내 진단/입원/수술 필요조건, 3년 이내 암/수술 5년 (3년) 이내 6대/8대 중대질량 진단/입원/수술		
일반암진단비 2천만 보험료	31,400	35,620 (+113%)	37,440 (+119%)	36,640 (+117%)
유방암및생식기암진단비	판매	미판매 (일반암진단비에서 보장 후 소멸)		

60세까지 일반암 5천만 & 유방암및생식기암 3천만
70세까지 일반암 3천만 & 유방암및생식기암 1천만

☑ 여성암실속플랜

담보명	가입금액
암진단비(유방암및생식기암제외)	3,000만
유방암및생식기암진단비	3,000만
유사암진단비	600만
항암방사선약물치료비	300만

40세	50세	60세
32,670	42,870	55,170

☑ 여성암고보장플랜

담보명	가입금액
암진단비(유방암및생식기암제외)	5,000만
유방암및생식기암진단비	3,000만
유사암진단비	600만
항암방사선약물치료비	500만
표적항암약물허가치료비	1,000만
항암양성자방사선치료비	1,000만
항암세기조절방사선치료비	500만

40세	50세	60세
50,000 (45,395)	63,458	86,941

11월의 영업포인트

- 하나로 시작하는 건강보험 (0~35세)
 - 질병수술비 100만(질병수술 50만+백내장및용종제외 50만) 11월연장
 - 매회 1~5종수술비 600만 → 1,800만 인수확대 11월연장
 - 응급실내원비(응급/비용급) 30만/2만 11월연장
- 하나가득담은1Q건강(1종 암집중형)
 - 60세까지 일반암진단비 3천만 → 5천만
 - 항암방사선약물 300만 → 500만 11월연장
 - 알릴의무 : 5년 이내 암 진단/입원/수술
- 하나가득담은운전자보험
 - 상해 응급실내원비(응급/비용급) 30만/2만 11월연장
 - 상해수술비 : 150만(~60세) / 100만(~70세) / 30만(70세초과)
 - 골절진단비(치아파절포함) 30만, 골절진단비(치아파절제외) 20만 승50만
- 하나가득담은암보험(고고/고고당무할증암)
 - 고혈압, 고지혈, 당뇨 無서류+無할증 승인
 - 고혈압 or 고지혈 + 당뇨 복합질환 인수
 - 비납입면제형 탑재로, 납입면제형比 보험료 약 4% 저렴(40세기준)
 - 표준체(건강체)와 동일한 수준의 인수한도 운영



참고사항

☐ 간호간병통합 서비스 일당 주요 보험사 비교

[2023. 10. 31 기준]

구분		롯데손보		현대해상		삼성화재		흥국화재		DB손보		KB손보		한화손보	
		종합	345	종합	333	종합	335	종합	335	종합	335	5.10.10	335	종합	355
간병인 사용입원일당	요양병원제외	15	15	15	15	15	15	15	15	15	15	15	15	15	15
	요양병원	4	2	3	2	3	2	3	3	3	2	3	2	3	3
	간호간병	7	7	7	7	2(3)	2	3	3	7	7	7	7	7	7
간호 간병 통합 일당	1- 30일	일반병원	-	-	-	-	3(2)	3	4	4	-	-	-	-	-
		종합병원	-	-	-	-	1	1	-	-	-	-	-	-	-
		상급종합병원	-	-	-	-	1	1	-	-	-	-	-	-	-
입원일당 (종합병원)	종합병원	-	-	5/5	2/3	3/3	1/2	2/2	2/2	-	1/1	2/2	2/2	-	-
	상급종합병원	10/20	10/20	-	-	3/4	1/2	10/10	10/10	-	5/5	-	-	-	-
	업계누적	없음	없음	없음	없음	없음	없음	없음	없음	없음	없음	없음	없음	없음	없음
합산시 한도	일반병원	7	7	7	7	5	5	7	7	7	7	7	7	7	7
	종합병원	7	7	12/12	9/10	8/8	7/8	9/9	9/9	7	8/8	9/9	9/9	7	7
	상급종합병원	17/27	17/27	12/12	9/10	10/11	9/10	19/19	19/19	7	13/13	9/9	9/9	7	7

- ※ 실손가입자 7만원, 미가입자 10만원
- ※ 종합입원일당/상급종합병원 입원일당의 경우 실제 인수심사시 합산 적용될 수 있습니다.
- ※ 질병 / 상해

참고사항

☐ 통합암 보험사별 비교

[2023. 10. 31 기준]

구분	메리츠화재	KB손보	한화손보	흥국화재	롯데손보
	또걸려도 또받는암보험	9회주는 암보험 2중 3대면제	시그니처 여성 건강보험 (3대 납면형)	흥Good 모두담은암보험	let:smile 종합암보험
원발암	5회 보장	9회 보장	6회 보장	6회 보장	8회 보장
	특정소액암7천 특정소화기암7천 15대특정암7천 10대특정암1억원 4대고액암1억원	유방암(비뇨기관), 생식기관관련암, 소화기암 혈액암, 두경부암, 11대특정암, 폐암 간/담낭암, 3대특정암 각 1억원	특정17대암 1억원 소화기관암 1억원 유방암 1억원 소화기관암 1억원 난소암 7천 특정여성생식기암 1억원	특정암(전이) 2천 3대부위암(전이) 2천 2대부위암 5천 2대부위암 II (전이) 5천 3대부위암 II (전이) 5천 특정4대암 5천	특정소액암 5천 소화기계암 7천 4대특정암/림프종 및 백혈병관련암 7천 심장암및뇌암/폐암/ 4대 특정암 1억원 12대특정암 7천
전이암	별도가입	별도가입	별도가입	통합	별도가입
	림프절전이암2천 특정전이암2천	전이암진단비 1천 특정암 1천	림프절 전이암 7천 특정 전이암 7천 통합갑상선질환및치료비	특정암 3대부위암 2대부위암 II 3대부위암 II	심장암및뇌암/폐암/4대특정암 1억 특정소화기/4대특정암/ 림프종및백혈병/12대특정암 7천 특정소액암의전이암 2천
유사암	1,400만원	2,000만원	2,000만원	1,000만원	1,400만원

