

MG손해보험

12월 소식지

12월
까지 운영

01

엠지(MZ)조아
건강보험
개정

02

최대 9번 지급
통합형
전이암
진단비

03

MG고객
우대할인

원더풀종합	10%
New아이조아 어린이보험	5%
엠지(MZ)조아 건강보험	5%

MG 12월 이슈

통합형전이암진단비

최대 9번
총 1억8천만
보장

림프절전이(C77)
2천만

12월까지만 한시운영

원발암이 유사암이어도 OK!
전이에 전이가 발생해도 OK!

유사암 구분없는 암통원비

72만

※ 상급종합병원 기준

전체	외래	입원
1,120,108명	1,039,867명	80,241명

※ 출처 : 서울아산병원 암병원 인원통계, 2023.03.15

엠지(MZ)조아 건강보험

기존 할인제도 개정
최대 15% 할인

난임 진단비,치료비 등
여성 특화 담보 탑재

바로보장 무면책/무감액

조건 1

(질병)실손 보유

조건 2

당/타사 구분없이 기존 대상담보를 1년 이상 유지

조건 3

최근 5년 동안 암·뇌·심 질환 관련 무사고인 고객

암진단비(유사암제외) 2천만
암진단비(유사암제외,특정소액암제외) 1억
2대 진단비 및 수술비 각 3천만
각종 암치료비, 통원비 추가 탑재

MG 전이암 보장 알차게 채웠다.

종합, 자녀, MZ

림프절전이암(C77) **2천만** 12월까지
최대 9번 총 1억8천만원 보장하는 통합형전이암



전이암 진단비의 새 기준 MG 통합형전이암

종합, 자녀, MZ

암환자 **2명 중 1명**은 전이 발생

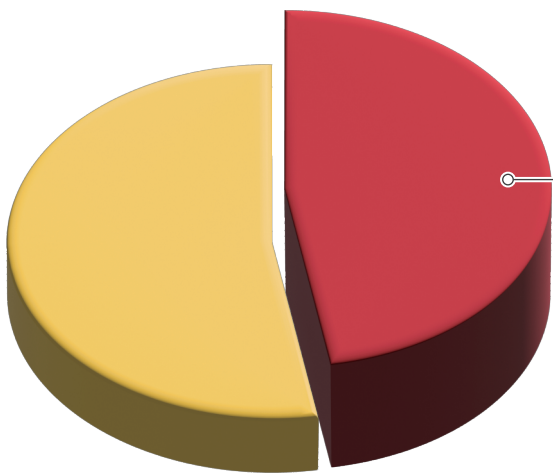

전이
(국소 + 원격)
47.3%

※ 출처 : 2016-2020년 주요 암종
요약병기별 5년 상대생존율 추이, 국립암정보센터

꼼꼼히 따져볼수록 전이암 보장은 MG

암을 늦게 발견하여 다발전이가 발생한 상황

갑상선암
발견(C73)

림프절(C77), 폐(C78.0),
유방(C79.80), 난소(C79.6)
전이 확인

A사 8*암
원발암이 유사암으로
부지급

MG 통합형전이암진단비
각각 전이부위 기준으로
총 8천만원 지급

※ 가입금액 2천만 기준

전이암 진단비의 새 기준 MG 통합형전이암

종합, 자녀, MZ

동일부위에 원발암과 전이암 발생

한쪽유방
원발암 진단



반대쪽 유방암 전이(C79.80)

MG

B사 신**암

2천만지급

면책
(유방암과 동일그룹)

림프절 전이(C77)

MG

B사 신**암

2천만지급

면책
(유방암과 동일그룹)

※ 가입금액 2천만 기준

담보명	가입금액	담보명	가입금액
일반상해사망보험금	1,000만	유사암진단비	200만
통합형암진단비 (유방암및남녀생식기관련암)	1,000만	통합형전이암진단비 (림프절전이암)	1,000만
통합형암진단비 (특정소화기관암)	1,000만	통합형전이암진단비 (간및간내담관전이암)	1,000만
통합형암진단비 (4대특정암)	1,000만	통합형전이암진단비 (종격,흉막,신경계통전이암)	1,000만
통합형암진단비 (림프종및백혈병관련암II)	1,000만	통합형전이암진단비 (뇌및뇌막전이암)	1,000만
통합형암진단비 (심장암및뇌암)	1,000만	통합형전이암진단비 (폐관련전이암)	1,000만
통합형암진단비 (폐관련암)	1,000만	통합형전이암진단비 (골,골수,복막전이암)	1,000만
통합형암진단비 (위암및식도암)	1,000만	통합형전이암진단비 (특정소화기관전이암)	1,000만
통합형암진단비 (간암,담낭암,기타담도암및췌장암)	1,000만	통합형전이암진단비 (특정전이암 I)	1,000만
통합형암진단비 (12대특정암)	1,000만	통합형전이암진단비 (특정전이암II)	1,000만

※ 원더풀종합 2종 해약환급금미지급형(납입 후50%), 동행플러스, 20년납 90세만기, 납면있음, 최저P 2만

여자	40세	20,106원	남자	40세	24,280원
	50세	21,298원		50세	31,734원

MZ들을 위한 엠지조아 RENEWAL

MZ

첫째 고객 맞춤 할인제도를 통한 최대 **15% 할인**

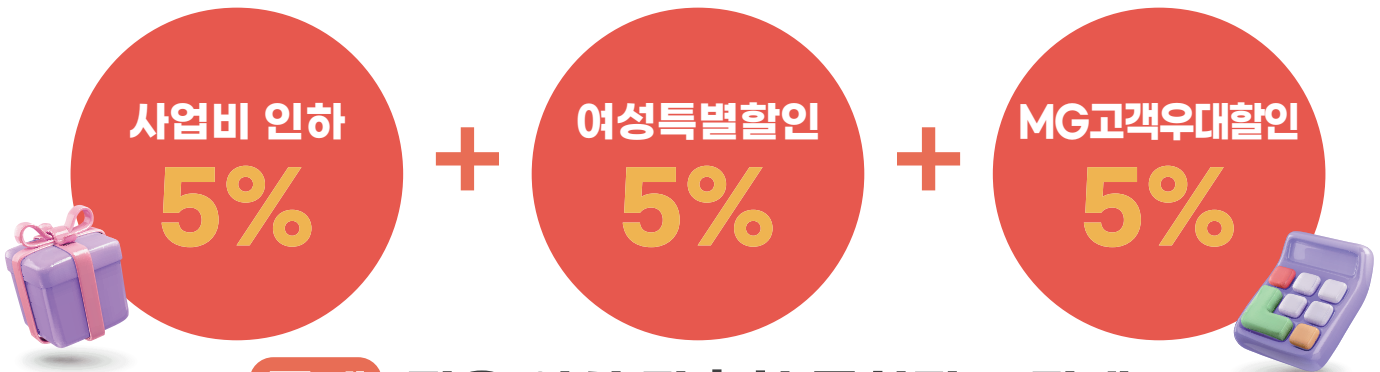

둘째 젊은 여성 맞춤형 특화담보 탑재

난임진단비 100 만원	난임치료비 II 인공수정 100 만 체외수정 300 만	난임치료후 산후관리지원금 400 만원
난소과다자극진단비 50 만원	부인과질병수술비 II 50 만원	여성특정질병수술 100 만원

담보명	가입금액	담보명	가입금액
일반상해후유장애보험금	1,000만	여성생식기암자궁적출수술비 (최초1회한)	100만
부인과질병수술비 II	50만	(3년갱신)난소과다자극진단비 (연간1회한)	50만
(10년갱신)고강도초음파접속술(HIFU)치료비(자궁근종)(최초1회한)	200만	(3년갱신)조기난소기능부전진단비	30만
여성난임치료비 II (기혼자용)	100만	여성특정질병수술비	100만
여성난임치료후산후관리지원금 (기혼자용,최초1회한)	400만	여성만성질병수술비	50만
암진단비 (유사암제외)	2,000만	자궁내막증진단비	50만
유사암진단비	400만	통합형전이암진단비 (9그룹)	각 2,000만

※ 엠지(MZ)조아 건강보험 1종 해약한금금미지급형(납입후50%), 왕대박플러스, 20년납 100세만기, 상해1급

여자 25세 31,987원 35세 42,009원



암통원 가입한도 영혼까지 끌어올렸다.

종합



유사암 구분없이 72만

KTX 첫차 타고 '빅5 병원' 몰린다...환자도, 의사도 '지방 외면'

※ 출처 : 연합뉴스, 2023.10.18

암치료는 간접비용도 생각해야 합니다.

부산에서 살고 있는 A씨 하루 통원 비용

			
KTX	택시	식대	숙박비

구분	상급종합	종합	일반
무제한 (상급종합)	30만원	-	-
30일한도	30만원	10만원	1만원
10일한도	30만원	10만원	1만원
최대가입한도	60만원	10만원	2만원

검사, 진단, 수술, 통원을 한번에 해결

종합

갑작스런 한파, '심혈관 건강' 관리 주의보

..중략..특히 겨울철 영하의 기온과 높은 일교차는 혈관의 수축과 팽창을 반복할 수 있어 혈관에 무리를 주기 쉽다. ..중략..

※ 출처 : 질병관리청, 2023.11.14

검사

CT, MRI, 초음파, 뇌파, 뇌척수액 검사지원비

5만

혈관조영술 검사지원비
40만

진단

뇌혈관질환진단비
허혈성심장질환진단비

각 3천만

수술

뇌혈관/허혈성 질환 수술비 II
각 3천만

심뇌혈관 질환수술비 II
1천만

입원 통원

상급종합병원
질병입원비
10만

뇌혈관질환
통원비
13만

종합병원
질병입원비
3만

허혈성심장질환
통원비
13만

담보명	가입금액
일반상해사망보험금	1,000만
일반상해사망보험금 (20년만기)	4,000만
상급종합병원질병입원비 (180일한도)	10만
종합병원질병입원비 (180일한도)	3만
뇌혈관질환진단비	1,000만
허혈성심장질환진단비	1,000만
심뇌혈관질환수술비II	1,000만
혈관조영술검사지원비 (뇌심장질환,급여,연간1회한)(10년갱신)	40만

담보명	가입금액
뇌혈관질환통원비 (연간30회한)	1만
뇌혈관질환통원비 (종합병원)(연간30회한)/(연간10회한)	1만/1만
뇌혈관질환통원비 (상급종합병원)(연간30회한)	10만
허혈성심장질환통원비 (연간30회한)	1만
허혈성심장질환통원비 (종합병원)(연간30회한)/(연간10회한)	1만/1만
허혈성심장질환통원비 (상급종합병원)(연간30회한)	10만
CT, MRI, 초음파, 뇌파, 뇌척수액검사지원비 (뇌심장질환,급여,연간1회한)(10년갱신)	5만

※ 원더풀종합 1종 해약환급금미지급형(납입후50%), 동행플러스, 30년납90세만기, 상해1급

여자	40세	28,367원
	50세	36,319원

남자	40세	37,602원
	50세	48,948원

면책, 감액 걱정없이 바로보장으로 준비

종합, 355간편

2021년 건강검진 판정결과 88.9% 이상신호 발견!

※ 출처 : 건강보험공단 건강검진통계연보

사례1. 보험 가입 후 한달 뒤 대장내시경, 대장암 진단

MG 바로보장 → 100% 지급
타사 → 면책

담보명	가입금액	담보명	가입금액
일반상해사망보험금	500만	표적항암약물허가치료비 (최초1회)	7,000만
암진단비 (유사암제외, 면책없음, 감액없음)	2,000만	카티(CAR-T)항암약물허가치료비 (최초회)	5,000만
유사암진단비	400만	표적항암방사선치료비 (항암제기조절방사선)(최초회)	1,000만
다빈치로봇암수술비 (갑상선, 전립선암 제외)(최초1회)	1,500만	항암양성지방사선치료비 (최초1회)	2,000만
다빈치로봇암수술비 (갑상선, 전립선암) (최초1회)	300만	항암방사선약물치료비	1,000만

※ 355간편 5종(해약환급금미지급형(납입후50%)), 건강플러스, 20년납 90세만기, 상해1급

여자	40세	51,953원	남자	40세	37,803원
	50세	57,496원		50세	52,148원

사례2. 보험 가입 후 7개월 뒤 손떨림으로 검사 후 뇌경색 진단

MG 바로보장 → 100% 지급
타사 → 50% 감액 지급

담보명	가입금액	담보명	가입금액
일반상해사망보험금	500만	뇌혈관질환수술비 II (최초1회)	1,000만
뇌혈관질환진단비 (감액없음)	1,000만	허혈성심장질환수술비 II (최초회)	1,000만
허혈성심장질환진단비 (감액없음)	1,000만		

※ 355간편 5종(해약환급금미지급형(납입후50%)), 건강플러스, 20년납 90세만기, 상해1급

여자	40세	18,886원	남자	40세	28,105원
	50세	25,542원		50세	37,360원

업셀링이 간편한 입원비,수술비 종합세트

종합,자녀,MZ

MG는 수술비 업셀링 맛집!

업계누적
연계담보
면책/감액

無

인공관절수술(질병)
20일 입원

530만

질병입원비(종합+상급) 260만
질병입원치료수술비 200만
질병수술비(종합+상급) 70만

무지외반증(질병)
10일 입원

300만

질병입원비(종합+상급) 130만
질병입원치료수술비 100만
질병수술비(종합+상급) 70만

외상성뇌출혈수술(상해)
49일 입원

1,127만

상해입원비(종합+상급) 637만
상해입원치료수술비 490만

디스크 수술(질병)
12일 입원

346만

질병입원비(종합+상급) 156만
질병입원치료수술비 120만
질병수술비(종합+상급) 70만

자궁근종 복강경수술(질병)
10일 입원

300만

질병입원비(종합+상급) 130만
질병입원치료수술비 100만
질병수술비(종합+상급) 70만

대퇴골골절(상해)
45일 입원

1,035만

상해입원비(종합+상급) 585만
상해입원치료수술비 450만

담보명	가입금액
일반상해사망보험금	1,000만
일반상해입원치료수술비 (종합병원)	10만
종합병원상해입원비 (180일한도)	3만
상급종합병원상해입원비 (180일한도)	10만
상급종합병원질병입원비 (180일한도)	10만

담보명	가입금액
종합병원질병입원비 (180일한도)	3만
질병입원치료수술비 (종합병원)	10만
3대질병입원치료수술비 (종합병원)	20만
질병수술비 (상급종합병원)	50만
질병수술비 (종합병원)	20만

※ 원더풀종합 2종 해약환급금미지급형(납입 후50%), 동행플러스, 30년납 90세만기, 납면있음, 최저P 2만

여자	40세	28,699원	남자	40세	28,452원
	50세	34,399원		50세	36,239원

6080 실버암은 MG

간편

암진단비, 얼마나 가입되어 있으신가요?

암 진단보험금 규모와 사망률

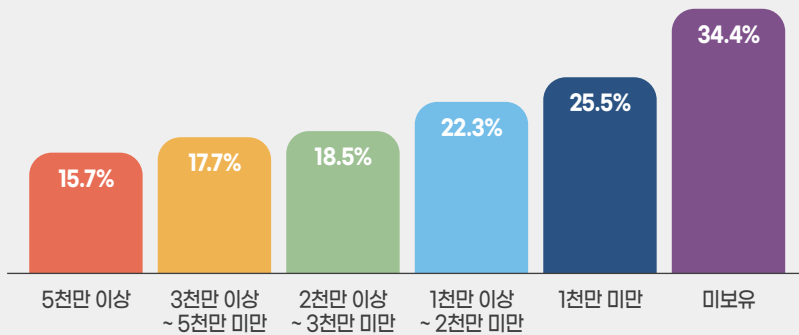

※ 진단 후 5년 이내 사망률. 2008~2022년 한화생명 암 진단금 수령 고객 기준

암 진단비가 많이 준비되어 있을 수록 생존율이 높은 현실

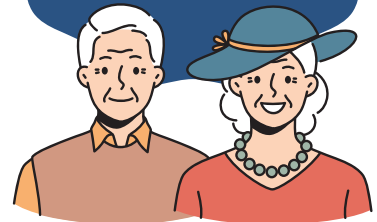

고령자일수록 부담되는 암진단비 MG실버암이 답이다.

70세 남성 실버암 보험료 전격비교!

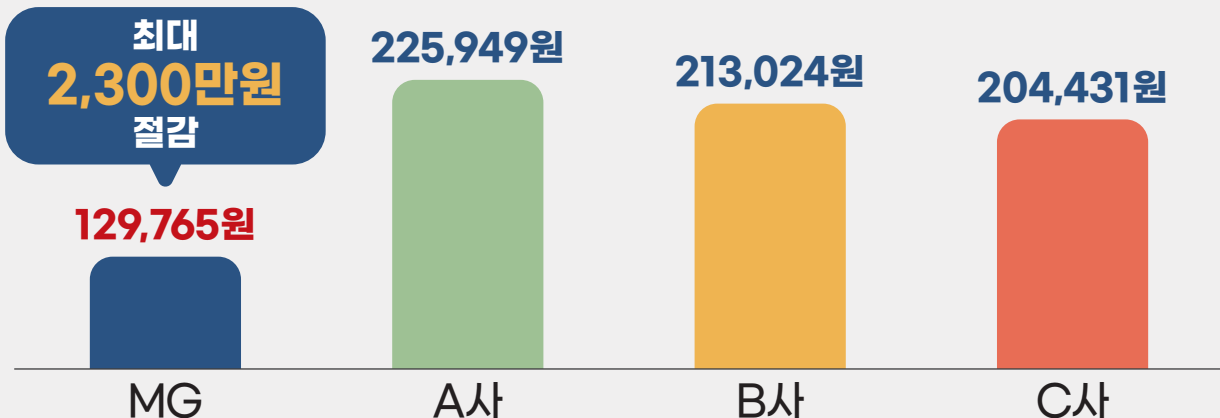

※ 355간편 5종 해약환급금미지급형(납입후50%), 전략플랜, 20년납90세만기 상해1급, 납면있음
 ※ 가입담보 : 일반암진단비(유사암제외) 5천만 + 유사암진단비 1천만, 연계포함

고령화 대비 간병보장은 MG에서!

종합, 자녀, MZ, 간편

고령화로 인해
돌봄 수요 증가

간병비 상승

간병은 간병인사용 OR 간호간병통합서비스
어떤 상황에서도 보장받을 수 있는 간병보험이 필요

소비자물가지수 간병비
2020년 대비 2022년 **14.97% 상승**

※ 출처 : 통계청

30일, 60일? NO! **180일 한도!**

일반병원, 종합병원, 상급종합병원 구분? NO! **병원 구분없이!** (요양병원제외)

간병인사용 OR 간호간병통합서비스 **모두 보장 YES!**

병원 구분없는

요양병원 제외

간병인사용일당 (180일 한도)

15만

요양병원 종합 3만 / 간편2만

병원 구분없는

요양병원 제외

간호간병통합서비스 (180일 한도)

10만

실손보유 시 7만

상품별 주요 가입한도

상품	NEW 아이조아 어린이 (왕대박플러스플랜)	엠지(MZ)조아 건강보험 (왕대박플러스플랜)		원더풀 종합 (동행플러스플랜)			원더풀 355 간편보험			
	태아~15세	0~20세	21~35세	46~50세	51~60세	61~65세	~50세	51~60세	61~65세	66~70세
질병후유장해	7,000	7,000	5,000	3,000	3,000	1,000	3,000	3,000	3,000	3,000
암진단비 (유사암제외)	15,000	15,000	~30세 15,000 31~35세 10,000	10,000	10,000	5,000	7,000	7,000	5,000	5,000
항암방사선 약물치료비	3,000	3,000	3,000	3,000	3,000	500	1,000	1,000	1,000	1,000
표적항암약물 허가치료비	표적항암약물 허가치료비 II 10,000	표적항암약물 허가치료비 II 5,000		표적항암약물 허가치료비 II 10,000		표적항암약물 허가치료비 II 5,000	7,000	7,000	7,000	5,000
계속받는표적항암 약물치료비(매회)	3,000	3,000	3,000	3,000	3,000	3,000	500	500	200	200
항암양성자치료비	4,000	4,000	3,000	3,000	3,000	1,000	2,000	2,000	1,000	1,000
항암세기조절치료비	2,000	2,000	2,000	2,000	2,000	1,000	1,000	1,000	1,000	1,000
카티항암약물치료비	5,000	5,000	5,000	5,000	5,000	5,000	5,000	5,000	5,000	1,000
다빈치로봇암수술비 (갑상선및전립선암)	1,000 (300)	1,000 (300)	1,000 (300)	1,000 (300)	1,000 (300)	1,000 (100)	1,500 (300)	1,500 (300)	1,500 (100)	200 (100)
상급종합암통원비	30만	30만	30만	60만	60만	30만	25만	25만	5만	5만
뇌/허진단비	5,000	5,000	3,000	3,000	3,000	1,000	2,000	2,000	2,000	1,000
기타부정맥 진단비(149)	1,000	1,000	1,000	500	500	-	500	300	-	-
산정특례(뇌/심) 치료비	3,000	3,000	3,000	3,000	3,000	1,000	3,000	3,000	1,000	200
뇌/허수술비 II	5,000	5,000	5,000	3,000	3,000	1,000	1,000	1,000	1,000	500
혈전용해치료비 (최초1회한)	-	2,000	2,000	2,000	2,000	1,000	3,000 (41세~2천)	2,000	1,000	1,000
질병1~5종 수술비 II	질병1~5종 수술비 III 40/100/ 200/1,000/ 2,000	질병1~5종 수술비 III 40/100/200/ 1,000/2,000		질병1~5종 수술비 III			20/50/ 100/500/ 1,000	20/50/ 100/500/ 1,000	20/50/ 100/500/ 1,000	10/25/ 50/300/ 500
				40/100/ 200/1,000/ 2,000	20/50/ 100/500/ 1,000	10/25/ 50/300/ 500				
뇌심인수술비	1,000	1,000	1,000	500	300	300	300	300	200	200

주요상품 라인업

원더풀 종합보험 질병, 상해, 운전자, 생활보장 토탈케어 종합보험

상 별 기 보 구 조	가입연령	15~70세	<ul style="list-style-type: none"> ·통합형암진단비 7,000만 ·통합형전암진단비 2,000만 ·암통원 72만 ·심장질환진단비 1, II, III, IV(149기타부정맥)보장 ·간병인사용일당15만원 ·당뇨진단비최고3백, 당화혈색소6.5이상2백, 7.5이상1백 ·생보형질병1~5종수술비 2,000만 ·여성특정질병수술비100만원 ·부인과질병수술비 50만 ·표적항암 II 최초1억, 매년3,000만 ·항암방사선약물3,000만원
	보장기간	비갱신:80,90,100세만기	
	납입기간	10,15,20,25,30년(무해지는 10,15년 제외)	
	납입면제	3대, 8대, 납입지원 선택	
	최소보험료	3만원(동행플러스 2만원)	
	알림의무	<ul style="list-style-type: none"> ·3개월이내질병확정진단/질병의심소견/치료/입원/수술(제왕절개포함)/투약 ·3개월이내혈압강하제/신경안정제/수면제/각성제(흥분제)/진통제등약물복용 ·1년이내진찰또는검사후추가(재)검사실시 	
	<ul style="list-style-type: none"> ·5년이내입원/수술(제왕절개포함)/계속하여7일이상치료/계속하여30일이상투약 ·5년이내10대질병질병확정진단/치료/입원/수술/투약 ·*10대질병:암, 백혈병, 고혈압, 협심증, 심근경색, 심장판막증, 간경화증, 뇌졸중증(뇌출혈/뇌경색), 당뇨병, 에이즈 		

원더풀 355 간편보험 5년 이내 입원/5년 이내 암만 보는

상 별 기 보 구 조	가입연령	15~90세	<ul style="list-style-type: none"> ·산정특례(암/뇌/심/중증외상/중증화상)탑재 ·3%질병/상해후유장애3,000만원 ·암진단비7,000만원 ·표적항암7,000만원 ·부위별골라암 ·2대진단비2,000만 ·위·십이지장및대상양성종양진단비 ·6대기관양성종양수술비
	보장기간	갱신:10,20,30년 비갱신:90,100세만기	
	납입기간	10,15,20,25,30년(무해지는10,15년제외)	
	납입면제	암, 질병·상해80%이상후유장애	
	최소보험료	3만원	
	알림의무	<ul style="list-style-type: none"> ·3개월이내입원/수술/추가검사필요조건 ·5년이내입원 ·5년이내암확정진단/입원/수술 	

원더풀 착한 간편건강보험 3.3.5 / 3.3.5 +1

상 별 기 보 구 조	가입연령	15~90세	<ul style="list-style-type: none"> ·149기타부정맥진단비~50세까지500만원 ·산정특례(뇌/심장)치료비3,000만원 ·다빈치로봇암수술비65세까지1,000만원 ·뇌·심·인수술비~60세300만원, ~70세200만원 ·카티항암약물허가치료비5,000만원 ·표적항암약물허가치료비7,000만원 ·경증예외질환110여가지1개월후인수 ·부위별골라암탑재 ·1~5급정기요양진단비
	보장기간	갱신:10,20,30년 비갱신:90,100세만기	
	납입기간	10,15,20,25,30년(무해지는10,15년제외)	
	납입면제	암, 질병·상해80%이상후유장애	
	최소보험료	3만원	
	알림의무	<ul style="list-style-type: none"> ·3개월이내입원/수술/추가검사필요조건 ·3년이내입원/수술 ·5년이내6대질병확정진단/입원/수술 ·*6대질병:암, 협심증, 심근경색, 뇌졸중증(뇌출혈/뇌경색), 간경화, 심장판막증 ·335+1:3년이내고혈압, 당뇨질병확정진단/치료/입원/수술/투약 	

원더풀 간편 건강보험 3.2.5

상 별 기 보 구 조	가입연령	15~90세	<ul style="list-style-type: none"> ·산정특례(뇌/심장)치료비3,000만원 ·149기타부정맥진단비~50세까지200만원 ·2대진단비2,000만원(~60세) ·생보형상해/질병1~5종수술비 500만원 ·뇌·심·인수술비300만원 ·표적항암최초3,000만원, 매년500만원 ·간병인사용일당, 심장질환진단비 ·카티항암약물허가치료비5,000만원 ·1~5급정기요양진단비
	보장기간	갱신:10,20,30년 비갱신:90,100세만기	
	납입기간	10,15,20,25,30년(무해지는 10,15년 제외)	
	납입면제	암, 질병·상해80%후유장애	
	최소보험료	3만원(갱신, 25세미만2만원)	
	알림의무	<ul style="list-style-type: none"> ·3개월이내입원/수술/추가검사필요조건 ·2년이내입원/수술 ·5년이내암확정진단/입원/수술 	

주요상품 라인업

NEW아이조아 어린이보험 어린이 종합보험

상 별 기 보 구 조	가입연령	태아~15세	<ul style="list-style-type: none"> ·통합형암진단비 1억 ·통합형전이암진단비 2,000만 ·다빈치로봇암수술비1,000만원 ·심장질환진단비Ⅳ(부정맥)1,000만원 ·뇌·심·인수술비1,000만원 ·질병후유장해7,000만원(-20세) ·생보형질병1-5종수술비Ⅲ2,000만 ·450여가지경증질환인수원화 ·新112대특정질병수술비1,000만 ·독감(인플루엔자)항바이러스제치료비(연간회한) 20만
	보장기간	80,90,100세만기 계약전환 : 30, 60세	
	납입기간	10,15,20,25,30년(무해지는10,15년제외)	
	납입면제	일반암 뇌혈관·허혈성심장질환 중대한재생불량성빈혈, 양성뇌종양,질병·상해50%후유장해	
	최소보험료	2만원(자유형1만원)	
	알림의무	<ul style="list-style-type: none"> ·3개월이내질병확정진단/질병의심소견/치료/입원/수술(제왕절개포함)/투약 ·3개월이내혈압강하제/신경안정제/수면제/각성제(흥분제)/진통제등약물복용 ·1년이내진찰또는검사후추가(재)검사실시 	
	<ul style="list-style-type: none"> ·5년이내입원/수술(제왕절개포함)/계속하여7일이상치료/계속하여30일이상투약 ·5년이내10대질병질병확정진단/치료/입원/수술/투약 *10대질병:암,백혈병,고혈압,협심증,심근경색,심장판막증,간경화증,뇌졸중증(뇌출혈/뇌경색),당뇨병,에이즈 		

엠지(MZ)조아 건강보험 Renewal

상 별 기 보 구 조	가입연령	0~35세	<ul style="list-style-type: none"> ·난임진단비(미혼자용) 100만 ·난임치료비Ⅱ(기혼자용) : 인공수정 100만 / 체외수정 300만 ·난임치료후산후관리지원금400만 ·심장질환진단비Ⅳ(부정맥)1,000만원 ·뇌·심·인수술비1,000만원 ·질병후유장해7,000만원(-20세) ·생보형상해/질병1-5종수술비Ⅱ2,000만원 ·450여가지경증질환인수원화 ·112대수술비1,000만원 ·통합형전이암진단비 2,000만
	보장기간	80,90,100세만기 계약전환 : 20~56세	
	납입기간	10,15,20,25,30년(무해지는10,15년제외)	
	납입면제	일반암 뇌혈관·허혈성심장질환 중대한재생불량성빈혈, 양성뇌종양,질병·상해50%후유장해	
	최소보험료	2만원(자유형1만원)	
	알림의무	<ul style="list-style-type: none"> ·3개월이내질병확정진단/질병의심소견/치료/입원/수술(제왕절개포함)/투약 ·3개월이내혈압강하제/신경안정제/수면제/각성제(흥분제)/진통제등약물복용 ·1년이내진찰또는검사후추가(재)검사실시 	
	<ul style="list-style-type: none"> ·5년이내입원/수술(제왕절개포함)/계속하여7일이상치료/계속하여30일이상투약 ·5년이내10대질병질병확정진단/치료/입원/수술/투약 *10대질병:암,백혈병,고혈압,협심증,심근경색,심장판막증,간경화증,뇌졸중증(뇌출혈/뇌경색),당뇨병,에이즈 		

하이패스 운전자 상해보험 운전자+상해 종합보험

상 별 기 보 구 조	가입연령	18~80세	<ul style="list-style-type: none"> ·창상봉합술(안면/경부)최대100만원 ·교통사고처리지원금(6주미만)1,000만원 ·변호사선임비5,000만원(약식기소항소포함) ·직업,운전,3개월치료력고지료간편상해보장 ·최소보험료5천원 (변호사선임5천,교사차1억가입시)
	보장기간	3,5,10,15,20년만기	
	납입기간	3,5,10,15,20년	
	납입면제	자부상1-7급,교통후유장해50%	
	최소보험료	1만원(더간편전략),2만원(그외)	
	알림의무	<ul style="list-style-type: none"> ·3개월이내질병확정진단/질병의심소견/치료/입원/수술(제왕절개포함)/투약 ·3개월이내혈압강하제/신경안정제/수면제/각성제(흥분제)/진통제등약물복용 ※자유형은종합보험알림의무와동일 	

슬기로운 운전생활보험 운전자+상해+골프+레저+여행+반려동물

상 별 기 보 구 조	가입연령	18~80세	<ul style="list-style-type: none"> ·변호사선임비5,000만원 ·교통사고처리지원금사망2억 ·외상성뇌출혈,뇌손상진단비탑재 ·출인원,알바트로스300만원 ·스키,자전거,PM사고보장 ·반려동물장례비,해외여행패키지보장 ·만기유지및무사고보너스최대10%
	보장기간	금리변동형:3,5,10,15,20년만기 금리확정형:3,5,10년만기	
	납입기간	3,5,10,15,20년	
	납입면제	자부상1-7급,교통후유장해50%	
	최소보험료	1만5천원	
	알림의무	<ul style="list-style-type: none"> ·3개월이내질병확정진단/질병의심소견/치료/입원/수술(제왕절개포함)/투약 ·3개월이내혈압강하제/신경안정제/수면제/각성제(흥분제)/진통제등약물복용 ※자유형은종합보험알림의무와동일 	

MG손보 보험금 지급 확인해 드립니다!

손해보험 보험금 부지급률

[단위 : %(100건당 부지급건수 비율)]

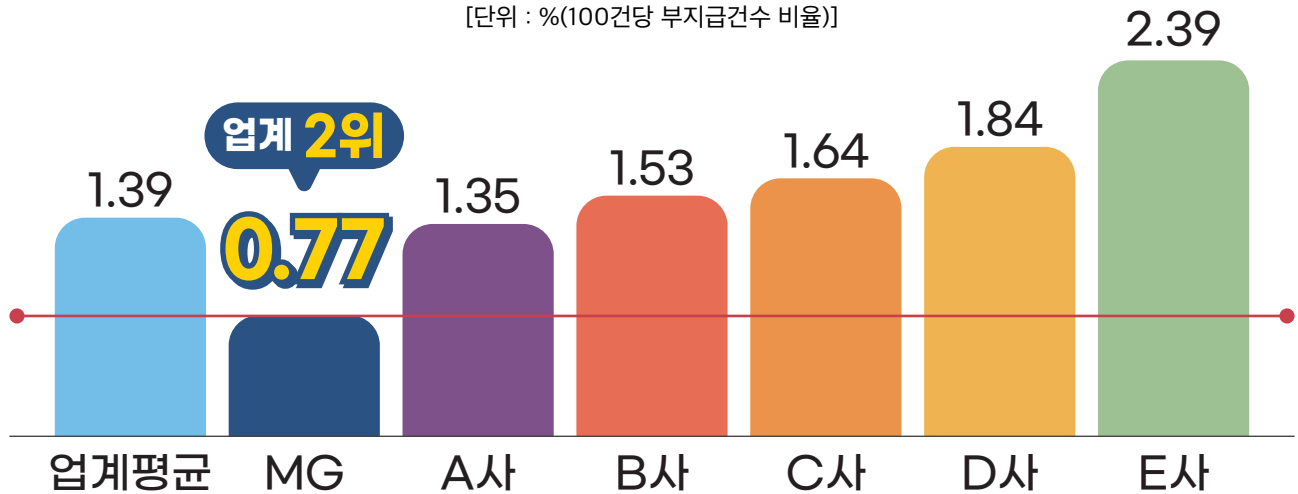

※ 2023년 손해보험협회 상반기 공시 기준

MG 안내데스크

고객콜센터 1588-5959

모니터링인콜
1577-3777

전산헬프데스크
02-3788-2261

자동차보험
TEL 02-6966-5041(서울)
TEL 064-748-1771(제주)

한지붕상해종합
TEL 02-3788-2544
FAX 0505-088-0971

일반보험(화재, 배상, 근재)
TEL 02-3788-2032, 2033
TEL 02-3788-2541(수도권)
FAX 0505-088-1682

오늘부터!
MG손해보험



MG GA 접속주소

<https://mganet.mggeneralins.com>

MGez시스템

<https://mgez.mggeneralins.com>