



삼성생명
10월호

GA소식지

전산원격지원
02-311-4500

삼성생명콜센터
1588-3114

10월 핵심 POINT

① 고고당 인구 기준 완화

50세 이상 고혈압, 고지혈증
표준요율 인수 확대

50세 이상 당뇨
고지 → 사망보장 인수 가능
진단 → 생존급부까지 인수 확대

② 고품격 인생보장보험

③ 목책까금 쫓긴 (더행복/간편 더사랑 쫓긴)

폭넓은 가입연령

7년납	남	여
행복	68세	70세
간편 더사랑	64세	70세

5,7년납 가입시
든든한 10년시점 환급률

④ (간편) 경영인생기 (무배당, 보증비용부과형)

유병자 고객님을 위한 넉넉한 간편경정 가입한도

최대 30억
(단, 42세이하 20억)

사망보험금 체증형 구조
유고·상속 RISK 대비 용이

⑤ 삼생생명의 BEST 건강보험 (간편) 다모은 건강보험

다모은으로 준비하는
갑상선암 종합 플랜!!!

(전조증상/검사/진단/치료/수술/통원 올인원 보장)
(10월7일~) *암다빈치로봇수술 최대 2,000만 (갑상선암 500만)
*갑상선바늘생검 최대 60만

간편다모은 중입자
치료비 보장 플랜!!!
(항암방사선 약물특약 활용!!)

보험나이 50세 이상이라면 고·고·당 걱정도 완화!

고고당 고혈압·고지혈증·당뇨 인수기준 변경 안내



50세 이상

고혈압, 고지혈증 표준요율 인수 확대!

보장	대표특약	기존	변경
사망	종신/정기 주보험 및 특약	할증	표준요율
뇌질환	뇌졸중, 뇌혈관, 뇌출혈		
심질환	심근경색, 허혈성 심장질환		
입원	입원, 신입원, 입원 간병인 사용		

50세 이상 당뇨, 고지로 사망보장 인수가능 진단시 생존급부까지 인수 확대



연령	보장	기존	변경
50세 이상	사망	진단필요	고지로 할증 +75
	생존(뇌/심/입원)	인수불가	진단시 할증인수 검토
49세 이하	사망		진단필요
	생존(뇌/심/입원)	인수불가	진단시 할증인수 검토

4050 세대를 위한 건강보험 신상품(9/19)출시

고품격 인생보장보험

밸런스 좋은 프리미엄 건강보험

- 1 건강보험 주보험 당연 암뇌심 보장뿐이죠?**
암,뇌,심,LTC,치매 5가지의 주보험 탑재
- 2 삼성생명 최초의 간호간병 서비스 탑재**
기존 간병특약 더하기 간호간병 통합/응급실 내원 등 신규담보
- 3 건강보험인데 환급율이?**
완납후 최대 102% 환급율 + 우상향 환급율 구조
- 4 폭넓은 납입면제와 납입보험료 페이백까지**
9개의 납면(암,뇌,심,LTC,치매,장해50%,뇌경색,전립선,자궁암)
- 5 보장 뿐 아니라 시그니처 서비스 제공**
5대 진단시 간병인 최대 60회 or 가사도우미 120회 서비스 (월 보험료 10만↑납입시)
- 6 간편형 동시 출시**

6개의 혜택을
균형있게 보장



10년이후 환급률 UP! 삼성생명 목적자금 종신!!

더행복 / 간편 더사랑 종신



상품명	더 행복종신보험	간편 더사랑종신보험 * 간편고지형기준
주보험	질병사망 : 최초 5년 체증보장 5년 이내 : 가입금액 30% + 매년 15%p 정액체증 5년 이후 : 가입금액 100%보장 재해사망 : 가입금액 100% 보장	가입금액 100% 보장 (2년 내 재해 이외 원인 사망시 가입금액 50% 보장)
최대 가입연령	5년납 : (남)65세 (여)69세 7년납 : (남)68세 (여)70세	5년납 : (남)67세 (여)70세 7년납 : (남)64세 (여)70세
고지	일반고지	3/2/5 고지
가입 한도	30억 + @ (30억 초과건 별도 심사 가능)	최대 30억

목적자금 3천만 Plan

[설계기준] 남자, 7년납, 주계약 및 체증정보장특약 1:4 가입, 10년시점 환급률 예시

연령	더행복종신			간편 더사랑종신		
	주보험 (체증형특약)	월보험료 (총납입)	해약환급금 (환급%)	주보험 (체증형특약)	월보험료 (총납입)	해약환급금 (환급%)
15	1,200만 (4,800만)	303,720원 (2,551만)	3,050만 (119.5%)			
20	1,100만 (4,400만)	299,420원 (2,515만)	3,012만 (119.7%)			
30	1,000만 (4,000만)	315,200원 (2,648만)	3,186만 (120.3%)	1,000만 (4,000만)	320,100원 (2,688만)	3,109만 (115.6%)
40	900만 (3,600만)	330,300원 (2,774만)	3,346만 (120.5%)	900만 (3,600만)	336,420원 (2,825만)	3,280만 (116.0%)
50	700만 (2,800만)	300,090원 (2,521만)	3,035만 (120.4%)	800만 (3,200만)	351,360원 (2,951만)	3,411만 (115.5%)
60	600만 (2,400만)	300,960원 (2,528만)	3,013만 (119.2%)	700만 (2,800만)	361,270원 (3,034만)	3,438만 (113.3%)
68(행복) 64(더사랑)	600만 (2,400만)	345,600원 (2,903만)	3,337만 (114.9%)	600만 (2,400만)	330,240원 (2,774만)	3,088만 (111.3%)

※ 적용이율 : 10년 이내 2.25%/10년 이후 1.75% (유지보너스 포함)

목적자금 5천만 Plan

[설계기준] 남자, 7년납, 주계약 및 체증정보장특약 1:4 가입, 10년시점 환급률 예시

연령	더행복종신			간편 더사랑종신		
	주보험 (체증형특약)	월보험료 (총납입)	해약환급금 (환급%)	주보험 (체증형특약)	월보험료 (총납입)	해약환급금 (환급%)
15	2,000만 (8,000만)	506,200원 (4,252만)	5,084만 (119.5%)			
20	1,900만 (7,600만)	517,180원 (4,344만)	5,203만 (119.7%)			
30	1,600만 (6,400만)	504,320원 (4,236만)	5,097만 (120.3%)	1,700만 (6,800만)	544,170원 (4,571만)	5,285만 (115.6%)
40	1,400만 (5,600만)	513,800원 (4,316만)	5,205만 (120.5%)	1,400만 (5,600만)	523,320원 (4,395만)	5,103만 (116.0%)
50	1,200만 (4,800만)	514,440원 (4,321만)	5,203만 (120.4%)	1,200만 (4,800만)	527,040원 (4,427만)	5,116만 (115.5%)
60	1,000만 (4,000만)	501,600원 (4,213만)	5,023만 (119.2%)	1,100만 (4,400만)	567,710원 (4,768만)	5,403만 (113.3%)
68(행복) 64(더사랑)	900만 (3,600만)	518,400원 (4,354만)	5,006만 (114.9%)	1,000만 (4,000만)	550,400원 (4,623만)	5,147만 (111.3%)

※ 적용이율 : 10년 이내 2.25%/10년 이후 1.75% (유지보너스 포함)

* 23년 9월 기준

목적자금 1억 Plan

[설계기준] 남자, 7년납, 주계약 및 체증형보장특약 1:4 가입, 10년시점 환급률 예시

연령	더행복종신			간편 더사랑종신		
	주보험 (체증형특약)	월보험료 (총납입)	해약환급금 (환급%)	주보험 (체증형특약)	월보험료 (총납입)	해약환급금 (환급%)
15	4,000만 (1억6,000만)	1,021,400원 (8,504만)	1억168만 (119.5%)			
20	3,700만 (1억4,800만)	1,007,140원 (8,560만)	1억132만 (119.7%)			
30	3,200만 (1억2,800만)	1,008,640원 (8,473만)	1억196만 (120.3%)	3,300만 (1억3,200만)	1,056,330원 (8,873만)	1억260만 (115.6%)
40	2,700만 (1억800만)	990,900원 (8,324만)	1억38만 (120.5%)	2,800만 (1억1,200만)	1,046,640원 (8,791만)	1억206만 (116.0%)
50	2,400만 (9,600만)	1,028,880원 (8,643만)	1억406만 (120.4%)	2,400만 (9,600만)	1,054,080원 (8,854만)	1억233만 (115.5%)
60	2,000만 (8,000만)	1,003,200원 (8,427만)	1억45만 (119.2%)	2,100만 (8,400만)	1,083,810원 (9,104만)	1억315만 (113.3%)
68(행복) 64(더사랑)	1,800만 (7,200만)	1,036,800원 (8,709만)	1억12만 (114.9%)	2,000만 (8,000만)	1,100,800원 (9,246만)	1억295만 (111.3%)

※ 적용이율 : 10년 이내 2.25%/10년 이후 1.75% (유지보너스 포함)

목적자금 3억 Plan

[설계기준] 남자, 7년납, 주계약 및 체증형보장특약 1:4 가입, 10년시점 환급률 예시

연령	더행복종신			간편 더사랑종신		
	주보험 (체증형특약)	월보험료 (총납입)	해약환급금 (환급%)	주보험 (체증형특약)	월보험료 (총납입)	해약환급금 (환급%)
15	1억1,900만 (4억7,600만)	3,011,890원 (2억5,300만)	3억251만 (119.5%)			
20	1억1,000만 (4억4,000만)	2,994,200원 (2억5,151만)	3억122만 (119.7%)			
30	9,500만 (3억8,000만)	2,994,400원 (2억5,130만)	3억268만 (120.3%)	9,700만 (3억8,800만)	3,104,970원 (2억6,081만)	3억158만 (115.6%)
40	8,100만 (3억2,400만)	2,972,700원 (2억4,971만)	3억114만 (120.5%)	8,300만 (3억3,200만)	3,102,540원 (2억6,061만)	3억254만 (116.0%)
50	7,000만 (2억8,000만)	3,000,900원 (2억5,208만)	3억351만 (120.4%)	7,200만 (2억8,800만)	3,126,240원 (2억6,562만)	3억699만 (115.5%)
60	6,000만 (2억4,000만)	3,009,600원 (2억5,280만)	3억135만 (119.2%)	6,200만 (2억4,800만)	3,199,820원 (2억6,874만)	3억456만 (113.3%)
68(행복) 64(더사랑)	5,400만 (2억1,600만)	3,110,400원 (2억6,127만)	3억38만 (114.9%)	6,000만 (2억4,000만)	3,302,400원 (2억7,740만)	3억886만 (111.3%)

※ 적용이율 : 10년 이내 2.25%/10년 이후 1.75% (유지보너스 포함)

* 23년 9월 기준

앞서가는 CEO의 필수품!

[간편] 경영인 정기보험 (무배당, 보증비용부과형)

상품 주요특징 & 셀링포인트

- ① 사망보험금 **체증형** 구조, **유고·상속Risk** 대비 용이
- 10%, 15%, 20% 체증형 선택시 시간 경과할수록 사망보험금이 증가
(간편경정 10%, 15% 체증형 선택 가능)
- ② [간편형] 더욱 더 **넓어진 한도**: **당사 30억, 업계 40억**
- 간편종신(최대30억) + 간편경영인(최대30억) = 합산시 60억 가입가능!
- 단, 42세 이하자의 경우 간편경정 최대 20억
- ③ 법인 긴급유동자금 필요시 **보험계약대출, 적립전환** 활용
- ④ **CEO 안정적 퇴직자금 마련** → 든든한 노후자금 준비

중소기업 CEO 보험가입 필요성

CEO 개인재산 미비

낮은급여, 주기적인 배당 미 실시
회사 이외의 가용재산 부족

안정적인 노후준비 부족

퇴직재원(은퇴자산) 준비부족
가업승계 또는 회사 매각불발시 문제 발생

CEO 부재시 위험노출

CEO의 갑작스런 부재 시 회사의 존립 위험
대출금 상환, 운영자금부족, 기술이전 어려움

효과적 가업승계 전략부재

상속세 납부재원
기업상속공제 요건

대표님! 이제 체계적인 법인자산 관리가 필요합니다.

경영인생기 [일반 무진단 / 간편 최대가입] Plan

[가입 기준] 남자, 15%체증형, 90세만기 전기납

* 공시이율 2.4% 기준

(단위:원)	경영인생기 15%형(남자)			(단위:원)	간편 경영인생기 15%형(남자)		
	주보험	보너스형	라이트형		주보험	보너스형	라이트형
30세	12억	6,996,000	6,600,000	30세	20억	14,480,000	13,680,000
35세		7,248,000	6,840,000	35세		14,940,000	14,120,000
40세		7,488,000	7,056,000	42세		15,520,000	14,680,000
45세		7,692,000	7,260,000	43세		30억	23,400,000
50세	8억	5,256,000	4,952,000	50세	24,030,000		22,740,000
55세		5,344,000	5,032,000	55세	24,330,000		23,010,000
60세		3억	2,028,000	1,908,000	60세		24,450,000
65세	1.5억	1,020,000	960,000	65세	24,450,000		23,130,000
70세	1억	697,000	654,000	70세	24,630,000		23,280,000

[무진단 기준] 피보험자 당사 합산 기준 (신계약 및 최근 2년 이내 기계약 합산. 단, 당사 백지고객 5억초과시 진단4고액 적용)

(간편) 경영인생기 100만 Plan

[가입 기준] 남자, 15%체증형, 90세만기 전기납

* 공시이율 2.4% 기준

(단위:원)		월보험료	주보험 가입금액	해약환급률 (공시이율 2.4% 기준)					
				3년	5년	10년	15년	20년	
일반	보너스형	40세	1,004,640	1억 6,100만	53.9	76.1	96.7	103.9	107.0
		45세	1,006,370	1억 5,700만	55.7	76.3	96.2	103.1	105.7
		50세	1,005,210	1억 5,300만	56.8	75.8	95.0	101.5	103.1
	라이트형	40세	1,005,480	1억 7,100만	57.2	80.8	95.2	100.4	105.4
		45세	1,004,300	1억 6,600만	59.0	80.9	94.5	99.5	103.8
		50세	1,008,970	1억 6,300만	60.3	80.5	93.4	97.9	101.2
간편	보너스형	40세	1,006,080	1억 3,100만	55.7	77.1	96.3	103.5	106.8
		45세	1,007,360	1억 2,800만	57.4	77.2	95.7	102.7	105.3
		50세	1,001,250	1억 2,500만	58.7	76.8	94.6	101.2	102.9
	라이트형	40세	1,003,260	1억 3,800만	58.9	81.4	95.4	100.6	105.4
		45세	1,004,400	1억 3,500만	60.7	81.6	94.9	99.8	104.0
		50세	1,008,140	1억 3,300만	62.0	81.1	93.6	98.2	101.4

* 23년 9월 기준

삼성생명 BEST 건강보험!

경증간편/다모은 건강보험

다모은 건강보험 10월 POINT

① **가격/보장/한도/항암치료
모두를 꼼꼼하게!**

전조증상/검사/진단/수술및 통원/
항암치료 풀 보장

② **아니, 갑성선암 보장
삼성생명이?**

항암방사선 약물치료 특약,
일반암의 50%보장

③ **건강보험으로
노후준비가 가능해요?**

시니어보장특약/당뇨 고혈압치료/
무릎연골/간병및 입원인사용

④ **다양한 수술 이제 세군데서
보장 받으세요**

신수술특약/질병재해 수술특약/
153대 수술특약

경증간편 다모은 건강보험 10월 POINT

① **5년 이내 중대질병에
뇌심을 보지 않습니다.**

5년 이내 중대질병에
뇌/심 관련 진단/입원/수술이 無

② **형편에 따라 골라
보장 받으세요!**

비갱신형/15년 갱신형 중 선택 가능

③ **간편도 예외 없는
다양하고 빈틈없는 암보장**

항암방사선/표적항암치료/
면역항암치료/CAR-T

④ **삼성생명이 자랑하는
시니어 3종 특약**

시니어7대 수술/시니어보장 II/
시니어 수술재활

10월의 다모은 건강보험 플랜!

갑상선암 종합보장 플랜

찬바람이 불면? 직장인들이 검진해야 할때!

바늘생검 조직병리 진단이란?

- ☑ 체외에서 가는 바늘(0.8mm내외)을 삽입하여 조직표본을 얻는 검사로서 통상적으로 초음파等 영상의학 검사상 비정상적인 음영이 관찰되어 질병 의심소견이 있는 경우 진행 출처 국립암센터
- ☑ 바늘생검은 병변 부위의 조직을 떼어내 병리 검사를 통해 질병을 확진하는 방법으로 적극적인 치료를 고려할 시 필수적인 검사입니다. 환부를 바늘로 찔러 세포를 확보하는 방법으로 대부분의 악성질환을 확지할 수 있는 방법입니다. 출처 서울아산병원 홈페이지

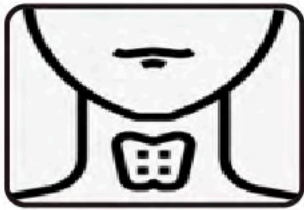

갑상선

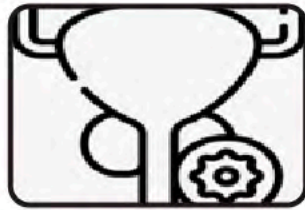

전립선



유방

(130만) (60만) (400만) (500만) (500만) (13만)
갑상선암 전조증상/검사/진단/치료/수술/상급통원
이 모든 보장을 다모은건강보험 한 건에!

구분	보 장	가입금액	보장 금액	보험료
주보험	사망	100만	100만	1,590원
전조증상	갑상선기능항진증치료보장	1,000만	100만	340원
	특정 갑상선 기능저하증	1,000만	30만	231원
검 사	급여 갑상선 바늘생검조직 병리진단	3,000만	60만	1,200원
진 단	암진단특약	2,000만	2000만	17,580원
	소액질병보장	400만	400만	2,924원
치 료	항암방사선 약물 치료	10,000만	1,000만	8,900원
수 술	암다빈치로봇수술(특정암제외)	1,500만	1,500만	675원
	암다빈치로봇수술(특정암포함)	500만	500만	825원
통 원	암직접치료 통원	3,000만	6만	2,100원
	상급종합병원 암직접치료 통원	2,000만	20만	4,120원
계				40,485원

*특정암(암다빈치로봇수술) - **갑상선암, 전립선암**

(40세 여,무해지환급형)

10월의 간편 다모은 건강보험 플랜!

중입자 치료비 보장 플랜

아직 중입자 치료만 보장하는 특약 無 (항암방사선 치료특약 유일 보장)

항암 방사선 치료 프로세스 및 비용

항암 방사선치료 프로세스

세기조절 방사선치료	<ul style="list-style-type: none"> -정상조직에는 약한 방사선을, 암에는 강한 방사선을 내도록 첨단컴퓨터가 자동 조절 -방사선의 세기를 조절! -대학병원, 상급병원 등 	20회 기준 1~2,000만
양성자 방사선치료	<ul style="list-style-type: none"> -암에 도달하기 전까지 방사선 방출없다가 도달하면 강한 방출 -양성자를 빛의 60% 속도로 가속해 암조직을 파괴 -삼성병원(일원), 국립암센터(일산) 	20회 기준 4~5,000만
중입자 가속 방사선치료	<ul style="list-style-type: none"> -양성자 보다 12배 무거운 중입자를 가속시켜 암조직을 파괴 -양성자 보다 세포 파괴력이 우수 '꿈의 암치료기' -세브란스병원(신촌) *전세계 16번째 	10회 기준 5~6,000만 *해외 1~2억

경증간편 다모은 중입자 치료 5천만 보장 플랜

구분	보장	보장 금액	40세(남)	40세(여)	50세(남)	50세(여)
주보험	사망	100만	1,980원	1,720원	2,720원	2,250원
진단 및 치료	암진단특약	4,000만	59,440원	45,080원	80,320원	52,200원
항암 방사선	항암방사선 약물치료	1,000만	9,900원	10,500원	13,300원	11,000원
계			71,320원	57,300원	96,340원	65,450원

*항암방사선 약물치료 특약 → **기타피부암, 갑상선암 20%보장**

(20년납,무해지환급형)

치조골이식부터 재식립 임플란트까지!

삼생명 치아보험

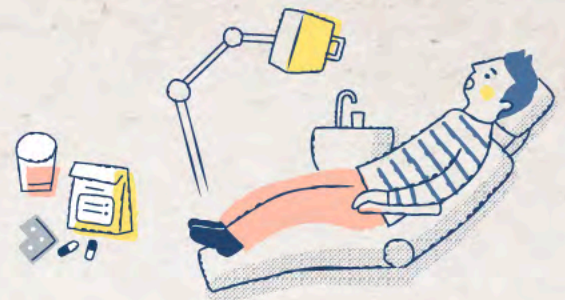

상해/충치/치주질환으로
치아결손상태라도

**1년만 기났다면
관련치아보험!!**

잇몸이 약하면
치조골이식술후 임플란트하세요

**치조골이식수술도 보장
임플란트도 보장**

남녀노소 누구나
70세까지 가입하고

**매10년 갱신을 통해서
100세까지 보장!!**

*타사합산 300만한도

타사에 치아보험이 있어도

**임플란트기준 최대
150만원까지 보장 가능**

치아 건강관리를 위한 현물 & 덴탈케어 서비스 제공

*서비스 제공기간 **최초 계약일 + 30일부터 10년**

구분	서비스 주요 내용	대상
프리미엄 덴탈케어 서비스	<ul style="list-style-type: none"> · 구독형 구강관리 서비스 제공 (5년 제공, 아래 중 택1) ① 유즈툴컴퍼니 ② 브러쉬몬스터 · 치석관리프로그램 제공 (연 1회 5년 제공, 아래 중 택1) ① 스케일링 지원 ② 잇몸관리 · 구강관리물품 제공 (1회한, 10만원 상당) 	서비스 제공기간 중 영구치에 대한 '보철치료보험금' or '크라운치료보험금' 지급사유가 발생한 피보험자
모두다 건치 프로그램	<ul style="list-style-type: none"> · 셀프 구강관리 지원 : 구강관리 및 인공지능 기반 치아점검 · 치아관련 콘텐츠 정기 제공(월 2회) · 스케일링 알람 제공 · 우리동네 치과 정보 제공 · 건강상담(전문의료진) · 병의원 안내 · 종합병원 예약대행 · 건강검진 결과상담 · 치과 가격 비교 제공(비급여항목) · 구독형 구강관리서비스 우대 	서비스 제공기간 동안 정상적으로 유지되고 있는 계약의 피보험자

주보험 보장 내용

(가입금액 1,000만 기준)

구분	지급 사유	지급내용		
		지급금액	일반진단연간한도	간편 연간한도
영구치보철 치료보험금 (2년내 50%)	<ul style="list-style-type: none"> • 임플란트/브릿지 	50만/25만 (영구치발치1개당)	최초 2년내 3회 2년 이후 무제한	3회
영구치보존 치료보험금 (1년내 50%)	<ul style="list-style-type: none"> • 틀니 	50만 (보철물당)	1회	1회
영구치크라운치료 보험금 (1년내 50%)	<ul style="list-style-type: none"> • 크라운 	25만 (치료한 치아 1개당)	연간 유치 및 영구치 3개한	3개한
소액 치과치료	<ul style="list-style-type: none"> • 치수치료/치주질환치료/치석제거 <small>*치주질환/치석제거는 급여항목限</small> 	2만/2만/1만	무제한/무제한/1회	무제한/無/1회 <small>*치주질환보장 無</small>
	<ul style="list-style-type: none"> • 영구치 발치/파노라마/방사선 <small>*파노라마/방사선은 급여항목限</small> 	2만/1만/0.5만	무제한/1회/무제한	무제한/1회/무제한
만기	<ul style="list-style-type: none"> • 영구치유지보험금 <small>*단, 최초계약일 (갱신일) 현재 피보험자가 18세미만이거나 90세 이상인 경우는 제외</small> 		100만	

[영구치유지보험금]: 영구치가 단 한 개도 상실되지 않고 보험기간이 끝날때까지 생존시 [18세미만 or 90세이상 제외]

※ 영구치보철치료보험금, 크라운치료보험금, 보존치료보험금의 경우 하나의 치아에 대하여 두가지 이상의 치과치료를 포함하는 복합형태의 치료를 받은 경우 해당 보험금 중 가장 높은 한가지의 보험금만을 지급

치아 특약 8종 특약 보장 내용

(가입금액 1,000만 기준)

구분	지급 사유	지급내용		
		지급금액	일반진단연간한도	간편 연간한도
보철치료 추가보장特D10	<ul style="list-style-type: none"> • 임플란트/브릿지 	50만/25만 (영구치발치1개당)	최초 2년내 3회 2년 이후 무제한	3회
	<ul style="list-style-type: none"> • 틀니 	50만 (보철물당)	1회	1회
특정임플란트 치조골이식수술 치료보장特D10	<ul style="list-style-type: none"> • 영구치발치후 임플란트수술前 치조골이식수술 	50만 (영구치발치1개당)	최초 2년내 3회 2년 이후 무제한	3회
재식립임플란트 치료보장特	<ul style="list-style-type: none"> • 재식립임플란트 <small>* 임플란트 치료일로부터 1년 후 재식립</small> 	50만 (동일부위최초 1회)	주보험에서 보장된 임플란트당 최초 1회 보장	
크라운치료 추가보장特D10	<ul style="list-style-type: none"> • 크라운 	5만 (치료한 치아 1개당)	(유치)영구치 各 3회限	3회
보존치료 추가보장特D10	<ul style="list-style-type: none"> • 인(온)레이/복합레진/아말감 	5만/10만/2만 (치료한 치아 1개당)	무제한	무제한
소액치과치료 추가보장特D10	<ul style="list-style-type: none"> • 영구치발치/치수치료/구내방사선 	10만/1만/0.5만	무제한/무제한/무제한	가입불가특약
영구치상실위로금特D10	<ul style="list-style-type: none"> • 영구치상실 	30만	1회	가입불가특약
재해치아파절진단特D10	<ul style="list-style-type: none"> • 재해로 치아파절 진단 	10만	3회	3회

※ 이 상품의 보장개시일은 최초계약일로부터 그 날을 포함하여 90일이 지난 날의 다음날부터 임. 단, 재해를 직접적 원인으로 하는 경우 보장개시일은 최초계약일 임.

* 23년 9월 기준

일반 든든 plan _임플란트 100만, 치조골 50만, 재식립 50만, 크라운 30만 등 보장

[설계: 10년 갱신형]

보험명	가입금액
주보험	1,000만
보철치료추가보장특약D10	1,000만
특정임플란트치조골이식술치료특약D10	1,000만
재식립임플란트치료보장특약	1,000만
크라운치료추가보장특약D10	1,000만
보존치료추가보장특약D10	1,000만
소액치과치료추가보장특약D10	1,000만
재해치아파절진단특약D10	1,000만

나이	일반형(1형)	
	男	女
20	32,045	41,144
30	38,576	40,275
40	51,376	49,532
50	73,324	69,740
55	86,708	81,781

구분	주보험	특약	총보장액
파노라마	1만		1만
스케일링	1만		1만
소액치과	영구치 발치	10만	12만
	치수치료	1만	3만
	구내방사선	0.5만	1만
크라운	25만	5만	30만
치주질환	2만		2만
보존	인레이, 온레이	5만	20만
	복합레진	10만	15만
	아말감, GI	2만	3만
보철	틀니	50만	100만
	브릿지	25만	50만
	임플란트	50만	100만
	임플란트 치조골	-	50만
임플란트 재식립	-	50만	
재해치아파절	-	10만	10만
영구치유지보험금	100만	-	100만

* 단, 피보험자 18세미만 or 계약일(갱신일) 90세이상 제외

간편 실속 plan _임플란트 50만, 치조골 25만, 재식립 25만, 크라운 15만 등 보장

[설계: 10년 갱신형]

보험명	가입금액
주보험	500만
보철치료추가보장특약D10	500만
특정임플란트치조골이식술치료특약D10	500만
재식립임플란트치료보장특약	500만
크라운치료추가보장특약D10	500만
보존치료추가보장특약D10	500만
재해치아파절진단특약D10	500만

나이	간편치아	
	男	女
30	29,350	39,010
40	35,760	47,565
50	51,735	54,295
60	57,520	57,685

구분	주보험	특약	총보장액
파노라마	0.5만		0.5만
스케일링	0.5만		0.5만
영구치발치	1만		1만
치수치료	1만		1만
구내방사선	0.25만		0.25만
크라운	12.5만	2.5만	15만
보존	인레이, 온레이	2.5만	10만
	복합레진	5만	7.5만
	아말감, GI	1만	1.5만
보철	틀니	25만	50만
	브릿지	12.5만	25만
	임플란트	25만	50만
	임플란트 치조골	-	25만
임플란트 재식립	-	25만	
재해치아파절	-	5만	5만
영구치유지보험금	50만	-	50만

※ 단, 피보험자 18세미만 or 계약일(갱신일) 90세이상 제외

* 23년 9월 기준

지류청약권 모바일 서비스콜도입!

간편성 및 적시성으로
업무효율도 UP!
고객 편의도 UP!



9.20일부터 지류청약권도 모바일 서비스콜이 진행됩니다!

- ① 지류청약권의 초회보험료 입금시 알림톡 자동 발송
- ② 계/피 동일건 기준 입금일로부터 ~ 3영업일까지 유선콜 보류
- ③ 계/피 상이건은 입금 당일만 유선콜 보류
- ④ 알림톡 재발송을 위한 재발송 기능 탑재

※ GA지사총무분들도 사용가능

대상상품:

- ① 계약자 연령 만 19세~64세
- ② 원금도달 기준이 있는 상품
(미해당 상품: 달러종신, 즉시연금, 전환실손, 올바른성장보험 등)

참고화면

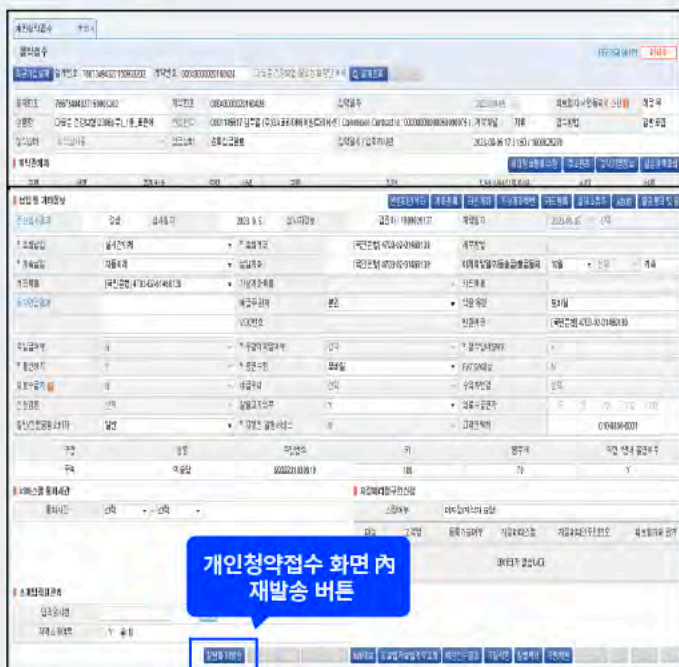

참고사항

- ① 모바일 서비스콜 대상상품이 아닌 경우, 알림톡을 통해 약관조회는 가능하나 보험가입 확인은 불가능합니다.
- ② 변액상품의 경우, 변액운용설명서가 포함됩니다.
- ③ 계/피 상이건은 계약자만 모/서가 진행됩니다. 피보험자는 유선콜로 진행됩니다.
- ④ 모바일 보험가입확인은 입금당일 ~ 3영업일까지만 가능하며 이후는 유선콜로만 진행 가능합니다.
※알림톡 재발송은 가능