



한화손해보험

소식지 2024 01

세상의 모든여성을 위한 압도적 레벨업

한화 시그니처 여성건강보험 2.0

판매자교육용

※ 본 자료는 현장의 이해를 돕기 위해 제작된 사내 교육용 자료로서, 고객에게 제공 및 배포할 수 없습니다.
확인필-제2023-전략영업교육-소식지02625L-전사(23.12.27~24.12.26)



한화손해보험

압도적 레벨업! 시그니처

※ 아래 내용은 상품의 전체적인 이해를 위해 보장내용을 간추려 작성한 것으로 정확한

통큰! 시그니처 통합보장

<p>NEW</p> <p>여성통합암 (4대유사암제외)</p> <p>최대 6회 → 최대 11회</p>	<p>NEW</p> <p>여성 통합전이암</p> <p>C77~C80 전이부위로 보상!</p> <p>최대 8회</p>	<p>NEW</p> <p>통합뇌 관련질환 최대 6회</p> <hr/> <p>NEW</p> <p>통합심장 질병 최대 8회</p>	<p>NEW</p> <p>통합상해</p> <p>머리/어깨~다리/발</p> <p>신체부위 7분류별 경증/중등증/중증 보장 7X3=최대 21보장 (연간회한)</p>
--	---	--	--

압도적 차별화 업그레이드

<p>NEW</p> <p>상해질병치료지원금</p> <p>업계 최초 면책조항 삭제 50만원 구간 신설</p>	<p>NEW</p> <p>명분허전 FPI수우대 레이디암플랜</p> <ul style="list-style-type: none"> • 1월 한시! 본인계약가능 • 고고당 등 무할증암 인수! • 넉넉한 업계누적! (약 3억, 유사암 7천) 	<p>암바로보장</p> <p>당타사 기가입자 감액無 면책無</p> <p>NEW 치료량 항암항사선/약을 탑재! 1월 10일오전</p>
---	--	--

시그니처 여성보장 레벨업

차병원 협업 전문화 상품개발 “검사-진단-치료-재발까지, 끝까지 보장”

CHA 의료협력연구소 차병원 Lady케어패키지			
<p>유방 케어패키지</p>	<p>갑상선 케어패키지</p>	<p>자궁난소 케어패키지</p>	<p>수술치유 패키지</p>
<p>유방암타입별진단비 최대 4회 보장</p> <p>유방암전용 항암치료/수술보장</p>	<p>갑상선기능항진/저하 진단 보장</p> <p>초기/초기제외/중증 갑상선암단계별보장</p>	<p>자궁내막증진단비</p> <p>중등도이상자궁경부 이형성증진단비</p>	<p>유방/자궁/난소 수술소실시 각 최고 3백만</p>

※ 각 패키지 구성담보는 개별담보로도 가입가능합니다.

NEW

여성생애 1-5종
수술비 (상해/질병)
매회보장!

~49세 수술시
자궁근종제거수술 (관혈)
4종 최고 500만
유방섬유선종
1종~2종

※ 피보험자의 직종, 직무, 과거상병 등 기타사항으로 인하여 보험가입금액이 제한되거나 인수가 불가능할 수 있습니다.

여성건강보험 2.0

담보명 및 상세 보장내용은 상품해설서 및 가입설계서 등을 확인해주시기 바랍니다.

이제 바로
진텐텐!
최고 **36%** 할인

무사고시
1년마다
보험료할인!
(6형제외)

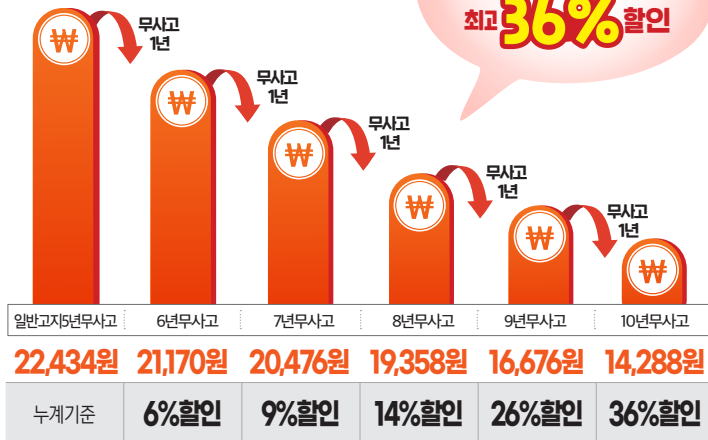

※ 20년납 100세만기, 40세, 납입후 50%해약환급금지급형, 암(4대유사암제외)진단비, 뇌혈관질환진단비, 허혈성심장 질환진단비 1천만원, 4대유사암진단비 200만원 보장보험료 합산보험료 기준, 1형 (일반고지형)비교 할인률

납입면제

- ① 암, 뇌졸중, 급성심근경색증 진단시
- ② 출산후 1년 납입면제서비스

영계준

보장보험료 납입지원

※ 해당 특약 가입시

- ① 뇌혈관/허혈성심장특정질환 진단시 (15세~60세)
- ② 상해/질병 50%이상 후유장애 진단시
- ③ 유사암 진단시 (50%지원)
- ④ 상해/질병 50%이상후유장애/뇌혈관/허혈성특정질환 진단시 (15~40세)

영계준 납입유예

- ① 출산 또는 육아휴직시 1년간 보험료 납입 유예
- ② 육아기 근로시간 단축시 1년간 보험료 납입 유예
- ※ 출산 또는 육아휴직(육아기 근로시간 단축 포함)을 하게 된 경우에 한하여 적용
- NEW ③ 실업의 인정시

※ 출산 후 납입면제서비스 및 납입유예제도는 보험계약일로부터 1년이 지난 날의 다음날 이후 적용됩니다.

NEW

여성맞춤 헬스케어 서비스

임신출산(난자동결) 관련 Care 서비스
건강정보 제공, 난소기능 검사 제공(피보험자 부담금 1만원),
납입센터안내 및 예약, 난자동결시술/보관비 우대할인, 심리상담 등

※ 가입 후 3개월~3년내 서비스 제공. 서비스 이용가능 의료기관 추후 상세 안내 예정.



어린이보험(태아) 10%할인

- ① 대상 : 여성보험을 가입 후 당사 어린이보험(태아) 추가 가입자
※ 여성보험 가입자가 임신하여 당사 자녀보험(태아)을 가입하고, 자녀보험 계약 체결시 무배당 한화 시그니저 여성 건강보험이 유효한 계약이어야 함.
- ② 할인금액 : 어린이보험 영업보험료의 10%할인

※ 피보험자의 직종, 직무, 과거상병 등 기타사항으로 인하여 보험가입금액이 제한되거나 인수가 불가능할 수 있습니다.

※ 본 자료는 현상의 이해를 돕기 위해 제작된 사내 교육용 자료로서, 고객에게 제공 및 배포할 수 없습니다. 확인필-제2023-전략영업교육-소식지[02625L-전사(23.12.27~24.12.26)]

최대 11회지급! 여성통합암진단비

합산 최고 8억6천만원 보장!

여성팔영를 1위암

유방암

진단비

최고 1억



자궁암

진단비

최고 1억



소화기암

진단비

최고 1억



난소암

진단비

최고 7천



구분	최고 가입금액
1 유방암	1억
2 자궁관련암	1억
3 소화기암	1억
4 난소암	7천
5 특정 여성생식기관암	7천

구분	최고 가입금액
6 요로	7천
7 호흡기 및 흉곽기관	7천
8 입술, 구강 및 인두	7천
9 눈, 뇌 및 중추 신경	7천
10 뼈 및 관절 연골, 피부	7천
11 림프, 조혈 및 관련 조직	7천

1회 지급하는 타사 일반암보다 더 저렴한! 11회지급 시그니처여성통합암

종합형 암진단비 보장보험료 비교 (40세 여, 20년납, 100세만기, 납입후 50% 해약환급금지급형)

구분	한화 시그니처여성 2.0		A사	B사	C사	D사	E사	F사
	1형 (일반고지형)	6형 (건강고지형(10년))						
일반암 1천	9,580	6,720	10,860	11,118	9,660	10,830	11,310	10,480
통합암(4대유사암제외) 진단비 합 1억 1천(각 1천)	10,780	7,290	X	X	X	X	X	X

※ 출처: 23년 12월 기준 각 보험사 상품공시실, 종합형상품(표준형) 동일기준 비교

이 정도로 저렴! 6형(10년건강고지형) 보험료!

※ 피보험자의 직종, 직무, 과거사병 등 기타사항으로 인하여 보험가입금액이 제한되거나 인수가 불가능할 수 있습니다.

4 ※ 본 자료는 현장의 이해를 돕기 위해 제작된 사내 교육용 자료로써, 고객에게 제공 및 배포할 수 없습니다. 확인필-제2023-전략영업교육-소식식02625L-전사(23.12.27~24.12.26)

통합전이암
진단비의
새로운기준!

통합전이암진단비 전이부위별로 보상하는게 상식!

유방전이암
진단비
최고 **1억**

폐전이암
진단비
최고 **1억**

간전이암
진단비
최고 **1억**

전이암 질병코드 기준 (세세분류)

C77~C80 부위별 최대 8회보장!

구분			구분		
최고 가입금액			최고 가입금액		
1	유방전이암	1억	5	호흡기및흉곽내기관전이암	1억
2	생식기관전이암	1억	6	뇌전이암	1억
3	소화기관전이암	1억	7	림프및기타특정전이암	5천
4	요로전이암	1억	8	관절및피부전이암	5천

(전이부위기준)

암세포 도착지로 보상 받고! 원발/전이 따로 보상!

경쟁사 통합전이암 비교		NEW 한화 시그니처 여성2.0	A사	B사
원발암	유방암	유방 최고 1억	유방 최고 7천	유방 최고 3천
주요 전이부위	림프절 폐 간 뇌	림프절 최고 5천 폐 최고 1억 간 최고 1억 뇌 최고 1억 전이부위기준 (원발, 전이 각각 운영)	유방 최고 7천 원발기준	림프절(유방 동일그룹) X 폐 최고 1억 간 최고 1억 뇌(폐 동일그룹) X 전이부위기준 (원발+전이 회보장)
담보별 보장 횟수		5회 보장	2회 보장	3회 보장

※ 출처: 23년 12월 기준 각 보험사 상품공시실, 통합암, 통합전이암 운영상품(표준형) 동일기준 비교



	한화 시그니처 여성2.0	
	1형(일반고지형)	6형(건강고지형(10년))
40세 여, 20년납, 100세만기, 납입후 50%해약환급금지급형 여성특화통합전이암 합 8천(각1천)	10,540원	7,080원

※ 피보험자의 직종, 직무, 과거상병 등 기타사항으로 인하여 보험가입금액이 제한되거나 인수가 불가능할 수 있습니다.

※ 본 자료는 현장의 이해를 돕기 위해 제작된 사내 교육용 자료로서, 고객에게 제공 및 배포할 수 없습니다. 확인필-제2023-전략영양교육-소식지02625L-전사(23.12.27~24.12.26)

실손의료비 갱신보험료 상승대안!

NEW 상해질병치료지원금II



면책조항
완전 삭제!

50만원 구간
업계최초 신설!

급여 본인부담금 50만원이상 All-Risk보상

NEW

구분	한화시그니처여성2.0	기존 한화	타사	실손의료비
면책조항 (보상하지 않는 손해)	면책 無 All-Risk보상	치과치료 면책	요양병원 면책	임신출산, 유산, 불임, 산후기, 정신과 질환, 선천성질환 등 면책

삭제

삭제

삭제

연간급여의료비	누적보상금액
NEW 50만원이상	50만원
100만원이상	100만원
200만원이상	200만원
300만원이상	300만원
500만원이상	500만원
1,000만원이상	1,000만원



10년갱신형, 연간1회한, 보장보험료 합계

40세 여자 보험료	
1형(일반고지형)	6형(건강고지형(10년))
25,502원	20,506원

담보명	가입금액
상해질병치료지원금 II (50만원이상,연간회한,급여)(갱신형)	500,000
상해질병치료지원금 II (연간회한,급여)(갱신형)	
-상해질병치료지원금 II (1백만원이상,연간회한,급여)(갱신형)	500,000
-상해질병치료지원금 II (2백만원이상,연간회한,급여)(갱신형)	1,000,000
-상해질병치료지원금 II (3백만원이상,연간회한,급여)(갱신형)	1,000,000
-상해질병치료지원금 II (5백만원이상,연간회한,급여)(갱신형)	2,000,000
-상해질병치료지원금 II (1천만원이상,연간회한,급여)(갱신형)	5,000,000

※ 위 보험료는 해당 담보에 대한 보장보험료 합산으로 가입설계시 보통약관 등 그 외 담보를 포함하여 진행하여야 합니다.

※ 피보험자의 직종, 직무, 과거성병 등 기타사항으로 인하여 보험가입금액이 제한되거나 인수가 불가능할 수 있습니다.

6 ※ 본 자료는 현장의 이해를 돕기 위해 제작된 사내 교육용 자료로써, 고객에게 제공 및 배포할 수 없습니다. 확인필-제2023-전략영입교육-소식식02625L-전사(23.12.27~24.12.26)

최대 6회지급!

통합뇌관련질환진단

구분	최고 가입금액
뇌전증	2천
NEW 일과성뇌허혈발작	1백
뇌출혈*	5천
뇌졸중(뇌출혈제외)*	5천
뇌혈관특정질환*	1백
특정상해뇌출혈	3천

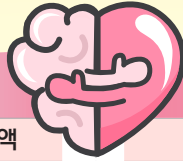

최대 8회지급!

통합심장질환진단

구분	최고 가입금액
심근병증	2천
만성류마티스심장	1천
심혈관특정질환 I (기타심장부정맥제외)	1천
NEW 심장판막질환	1천
심혈관특정질환 II	5천
주요심장염증	5백
NEW 특정심장방실및전도장애	3백
기타심장부정맥*	5백

*표시 담보는 기존 뇌질환/심장질환 담보와 한도 합산 운영됩니다. 상세내용은 가입설계로 확인바랍니다.

통합상해진단비

신체부위별 심도에 따른 상해보장	머리 및 목	어깨 및 팔
	복부 및 등	손목 및 손
	엉덩이 및 다리	기타상해

연간 1회한 최고 2만원

경증상해

찰과상
염좌 및 신장
인대의 탈구
표재성 화상
열린 상처
타박상(표재성손상)

연간 1회한 최고30만원

중등증상해

골절
근육 및 힘줄손상
신경의 손상

연간 1회한 최고300만원

중증상해

으깬손상
외상성 절단
요추 및 골반골절

상해재활치료비

상해재활치료비 (1일1회,연간15회한,급여)	최고 3만원
상해재활치료비 (1일1회,연간30회한,급여)	

질병재활치료비

질병재활치료비 (1일1회,연간15회한,급여)	최고 2만원
질병재활치료비 (1일1회,연간30회한,급여)	

※ 피보험자의 직종, 직무, 과거상병 등 기타사항으로 인하여 보험가입금액이 제한되거나 인수가 불가능할 수 있습니다.

※ 본 자료는 현장의 이해를 돕기 위해 제작된 사내 교육용 자료로써, 고객에게 제공 및 배포할 수 없습니다. 확인필-제2023-전략영업교육-소식지02625L-전사(23.12.27~24.12.26)



더 좋아져 돌아온! 레

· 1월 한시! 본인계약가능

· 고고당 등 무할증암 인수!

기존레이디암 언더라이팅 우대 부활! 동일적용!

NEW

· 업계누적 확대! 우선조치!

플랜공통 : 암진단비 3억, 유사암진단비 6천 → 7천

NEW

· 바로보장 확대!

1월 10일 오픈!

*기가입자 가입조건: 당/타사 암진단비 1년이상&1천만원 이상 가입자, 5~10년, 가입 형(1형~6형) 고지기간 내 암진단비 보험금 지급이력 無

암진단

+

암
입원/통원

+

암수술

+

항암치료

감액 無
면책 無

레이디암플랜 무할증암 인수가능 질환



진료범위

근골격계·상해성	염좌, 관절증, 어깨병변 등
순환기계	고혈압, 부정맥, 협심증 등
내분비계	고지혈증, 당뇨, 통풍 등
여성생식기	자궁근종, 난소염, 자궁내막증*, 자궁경부이형성*
비뇨기계	요로결석, 급성신우신염 등
양성종양*	대장용종*, 위용종*, 유방*, 갑상선* 등
소화기계	위염, 위궤양 등

*개별고지 사항에 따라 일부 질환에 대하여 조건부 심사 : 한시 부담보 설정, 세부 심사기준 공지 예정

※ 피보험자의 직종, 직무, 과거상병 등 기타사항으로 인하여 보험가입금액이 제한되거나 인수가 불가능할 수 있습니다.

8 ※ 본 자료는 현장의 이해를 돕기 위해 제작된 사내 교육용 자료로서, 고객에게 제공 및 배포할 수 없습니다. 확인필-제2023-전략영업교육-소식지02625L-전사(23.12.27~24.12.26)

이디엄 플랜2.0

NEW	NEW	NEW	NEW
여성통합암 <small>(4대유사암제외)</small> 최대 6회 → 최대 11회	여성 통합전이암 <small>C77~C80 전이부위로 보상!</small> 최대 8회	치료당 항암방사선/약물 여성생식기관암 각 최고 100만원	비급여/급여 항암약물 치료비
각 최고 3천~2천 합산 최고 3억 1천	각 최고 3천~2천 합산 최고 1억 6천	<ul style="list-style-type: none"> ·암(특정유사암포함) 항암방사선치료비(치료회당) ·암(특정유사암포함) 항암약물치료비(치료회당) ·여성생식기관암 항암방사선치료비(치료회당) ·여성생식기관암 항암약물치료비(치료회당) 	<ul style="list-style-type: none"> ·암(4대유사암제외) 항암약물치료비 (1회한,급여) 최고 2천 NEW·암(4대유사암제외) 항암약물치료비 (1회한,비급여) 최고 2천

상해1급, 20년납 100세만기, 납입후50%해약환급금지급형 레이디엄플랜, 최저보장보험료 2만원

여성통합암(4대유사암제외)진단비(난소암)	1천
여성통합암(4대유사암제외)진단비(눈,뇌,중추신경계통및내분비선암)	1천
여성통합암(4대유사암제외)진단비(림프및조혈관련특정암)	1천
여성통합암(4대유사암제외)진단비(비뇨기관암(요로암))	1천
여성통합암(4대유사암제외)진단비(뼈,관절,악성흑색종,종피성및연조직암)	1천
여성통합암(4대유사암제외)진단비(소화기관암)	1천
여성통합암(4대유사암제외)진단비(유방암)	1천
여성통합암(4대유사암제외)진단비(입술,구강및인두암)	1천
여성통합암(4대유사암제외)진단비(자궁관련암)	1천
여성통합암(4대유사암제외)진단비(특정여성생식기관암)	1천
여성통합암(4대유사암제외)진단비(호흡기및흉곽내기관암)	1천

여성통합전이암진단비(뇌전이암)	1천
여성통합전이암진단비(림프및기타특정전이암)	1천
여성통합전이암진단비(생식기관전이암)	1천
여성통합전이암진단비(소화기관전이암)	1천
여성통합전이암진단비(요로전이암)	1천
여성통합전이암진단비(유방전이암)	1천
여성통합전이암진단비(호흡기및흉곽내기관전이암)	1천
상해사망	5천

40세 여자 보험료	
1형(일반고지형)	6형(건강고지형(10년))
22,620원	14,970원

※ 피보험자의 직종, 직무, 과거상병 등 기타사항으로 인하여 보험가입금액이 제한되거나 인수가 불가능할 수 있습니다.
 ※ 본 자료는 현장의 이해를 돕기 위해 제작된 사내 교육용 자료로서, 고객에게 제공 및 배포할 수 없습니다. 확인필-제2023-전략영업교육-소식지02625L-전사(23.12.27~24.12.26) 9

LIFEPLUS 펠테크연구소 & 차병원 협업 전문화 상품



CHA 의과대학
차병원

플랜

NEW Lady케어 패키지 "검사-진단-치료-재발까지, 끝까지 보장"

NEW 유방 케어패키지	NEW 갑상선케어패키지	NEW 자궁난소 케어패키지
<ul style="list-style-type: none"> 유방비늘생검조직병리검사비(연회,급여) 최고 20만 유방암(수용체타입)진단비 <ul style="list-style-type: none"> 유방암(수용체양성,HER2음성)진단비 최고 2천 유방암(수용체양성,HER2양성)진단비 최고 2천 유방암(HER2양성)진단비 최고 2천 유방암(삼중음성)진단비 최고 5천 유방암진단후계속암(재진단암,4대유시암포함)진단비 최고 2천 유방암항암방사선치료비(치료회당) 최고 100만 유방암항암약물치료비(치료회당) 최고 100만 특정유방병변진공흡인절제치료비(1회당) 최고 50만 유방암으로인한유방수술비(수술회당)최고 100만 	<ul style="list-style-type: none"> 갑상선비늘생검조직병리검사비(연회,급여) 최고 20만 특정갑상선기능저하증진단비 최고 30만 초기갑상선암진단비 최고 1천 갑상선암(초기제외)진단비 최고 1천 중증갑상선암진단비 최고 5천 갑상선기능항진증치료(1회당,급여) 최고 50만 갑상선암호르몬약물허가치료비(1회당) 최고 100만 	<ul style="list-style-type: none"> 자궁내막증진단비 최고 200만 중등도이상자궁경부이형성증진단비 최고 300만 여성생식기암방사선치료비(치료회당) 최고 100만 여성생식기암약물치료비(치료회당) 최고 100만 자궁근종고강도초음파집속술(HFU)치료(1회당) 최고 50만 여성생식기암으로인한자궁적출수술비(1회당) 100만 난소제거수술비(수술회당) 100만

※ 각 패키지 구성담보는 개별담보로도 가입가능합니다.

NEW Lady수술치유 패키지! "수술로 인한 유방/자궁/난소 소실시 추가보장"

구분	유방	난소	자궁
동시가입 시 최고 한도 가능 조건	유방암으로 인한 유방수술위로금 (수술회당) 최고 300만	난소제거수술위로금 (수술회당) 최고 300만	여성생식기암 자궁적출수술위로금(수술회당) 최고 300만

※ 수술치유 패키지 담보 개별 가입 가능 하며, 개별가입 시 최고 100만원 이하로 가입가능

NEW
**자궁내막증
진단비**
최고 200만

NEW
**중등도이상
자궁경부이형성증
진단비**
최고 300만

NEW
**요로결석
진단비**
최고 200만

NEW
**비급여
항암약물치료비**
최고 5천

NEW
**여성생애1-5종
수술비(상해/질병) 매회보장!**
~49세 수술 시
자궁근종제거수술(관혈) 4종 최고 500만
유방섬유선종 1종 →2종

※ 여성생애1-5종 수술비는 수술시 보험나이 기준으로 보장금액 차이 있음

※ 피보험자의 직종, 직무, 과거상병 등 기타사항으로 인하여 보험가입금액이 제한되거나 인수가 불가능할 수 있습니다.

보험상품 판매절차 **톡!톡!** TALK TALK

! 취약계층 금융소비자 상품 판매 시 주의사항



취약계층 금융소비자란?

금융상품 가입 및 이용에 어려움이 있는 금융소비자로 장애인, 고령층, 외국인 등을 말합니다.



장애인 복지법 등
관련법 상의 장애인



만 65세 이상
금융소비자



의사소통이
어려운 외국인



판매원칙

1. 장애를 이유로 정당한 사유 없이 보험상품 가입과정에서 차별을 해서는 안됩니다.
2. 금융소비자가 사리분별능력이 저하되었다고 판단되는 경우 판매를 하지 않는 것을 원칙으로 합니다.
3. 금융취약계층 소비자에 대해 불이익 사항을 우선적으로 설명하여야 합니다.
4. 청약철회, 품질보증제도에 대한 안내를 강화하여 필요 시 계약자의 권리를 행사할 수 있도록 하여야 합니다.
5. 의사소통에 어려움이 있는 경우 **'법정대리인'과 계약을 체결**하여 판매절차를 준수하고 분쟁을 예방 하도록 합니다.



취약계층 금융소비자 대상 체크리스트

상품 이해 정도가 낮고 과거 가입경험, 재산 및 소득 등이 부족하거나 의사소통이 어려워 보호 필요성이 큰 경우에는 '금융취약계층 금융소비자보호' 판매 준칙에 따라 판매 시 주의가 필요합니다.

1	상품 판매 시 정당한 사유 없이 성별, 학력, 장애, 사회적 신분 등을 이유로 금융소비자를 부당하게 대우하지 않습니다.	<input type="checkbox"/>
2	취약계층 금융소비자의 경우는 상품의 이해수준, 가입목적, 가입경험, 재무상태 등 확인 후 적합한 상품만 제안합니다.	<input type="checkbox"/>
3	상담 시 의사표시나 대화에 어려움이 있거나 상품에 대한 이해능력이 현저히 저하되었다고 판단되는 등의 경우에 판매를 자제합니다.	<input type="checkbox"/>
4	취약계층 금융소비자에게 상품 상담 및 판매 시 쉽게 인지할 수 있도록 가급적 쉬운 용어와 느린 속도로 설명합니다.	<input type="checkbox"/>
5	취약계층 소비자에게는 불이익사항을 우선 설명하고, 중요내용은 반드시 그 이해여부를 확인합니다.	<input type="checkbox"/>

※ 피보험자의 직종, 직무, 과거사항으로 인하여 보험가입금액이 제한되거나 인수가 불가능할 수 있습니다.

※ 본 자료는 현장의 이해를 돕기 위해 제작된 사내 교육용 자료로써, 고객에게 제공 및 배포할 수 없습니다. 확인필-제2023-전략영업교육-소식지02625L-전사(23.12.27~24.12.26)

**1만명의 선택!** (23년 4월~12월 기준)

한화손해보험 멤버십! 2024년 더 특별하게 시작합니다!

운영기간 : **2024년 1월 ~ 12월 (1년간)**달성기준 : **인보장 20만원 이상 연속가동**

구분	전월 - 당월	당월
멤버십 달성 기준	20만원 - 20만원	40만원

※단, '24. 1월 런칭기념 당월 20만원 이상 시 1회 인정

혜택1멤버십 매월, 분기, 연간 우수 달성 시
특별 선물 중복 지급

- ① 매월 주는 시즌별 선물!
- ② 분기에는 특별한 시그니처 선물!
- ③ 연간 우수 멤버에게는 더 특별한 선물까지!

**혜택2****특별 디자인 청약서**

- ④ 상조 물품 서비스는 보너스! (25년 1년간 제공)
- ⑤ 특별 디자인 설계서로 자신있게! (우수 설계사 인증마크 인쇄)

**2024년 갑진년이 더욱 값지게!
한화 시그니처 멤버십과 함께하세요!**

재물보험(장기/일반) 설계지원센터 1566-9882 팩스: 0502-777-6562

완전판매모니터링(인콜) 1670-1882 고객센터 1566-8000 한화스마트포털 <http://portal.hwgeneralins.com>

※ 본 자료는 현장의 이해를 돕기 위해 제작된 사내 교육용 자료로써, 고객에게 제공 및 배포할 수 없습니다.

확인필-제2023-전략영업교육-소식지02625L-전사(23.12.27~24.12.26)