

2023년 12월 동양생명 GA소식

| 12월 주요전략상품 안내

- (무)수호천사 NEW (간편한)알뜰플러스종신보험
- (무)수호천사 NEW 내가만드는보장보험
- (무)수호천사 NEW 간편내가만드는보장보험

| 12월 기타안내사항 안내

- 금융소비자보호법 개정
- 동양생명 카드납 안내



※ 본 자료는 사내교육을 목적으로 제작·사용하는 편집자료로서 고객에게 교부하거나 배포할 수 없습니다. 또한, 보험안내자료 (광고, 선전물)로 오인토록 사용하는 것은 법규에 의해 책임을 묻고 있습니다. ※ 본 자료에 수록된 내용은 신뢰할 만한 자료 및 정보로부터 얻어진 것이나, 2023년 12월 현재 시점을 기준으로 작성된 자료이므로 내용상 변동성을 배제할 수 없습니다. ※ 따라서 어떠한 경우에도 본 자료는 고객과의 계약 후 결과에 대한 법적 책임소재에 대한 증빙 자료로 사용될 수 없습니다. ※ 이 보험계약은 예금자보호법에 따라 예금보험공사가 보호하되, 보호 한도는 본 보험회사에 있는 귀하의 모든 예금보호 대상 금융상품의 해약환급금 (또는 만기 시 보험금이나 사고보험금)에 기타지급금을 합하여 1인당 "최고 5천만원"이며, 5천만원을 초과하는 나머지 금액은 보호하지 않습니다. (단, 보험계약자 및 보험료납부자가 법인이면 보호되지 않습니다.) ※ 기타 문의사항은 동양생명 GA영업팀로 연락주시기 바랍니다.

① (무)수호천사 NEW알뜰플러스종신보험

▶ 10년 시점 해약환급률 개정 및 가입나이 확대

(10년 시점 해약환급률: 5년납 - 126.0%, 7년납 - 124.0%, 10년납 - 117.0%, 10년납 - 체감납입형 124.7%)_40세 남성, 가입금액 4,000만원 기준

▶ 여성의 경우 7년납 완납시점 해약환급률 99.9%, 10년 시점 124.7%등 더 높은 해약환급률로 가입가능_40세 여성, 가입금액 4,000만원 기준

▶ 금리연동형 종신 전환 시 최저해약환급금보증이율 2.5%, 피보험자 교체 가능

② (무)수호천사 NEW간편한 알뜰플러스종신보험

▶ 2N5 출시(고지사항 더 간소화_5년 이내 암만 확인 등) 및 금리연동형종신 전환가능(피보험자교체)탑재, 가입나이 확대

▶ 10년 시점 해약환급률 개정(255기준 7년납 10년 시점 해약환급률: 123.3%)_40세 남성, 가입금액 4,000만원 기준

③ (무)수호천사 NEW내가만드는보장보험

▶ 일반심사형에서도 특정심장질환(기타부정맥포함) 최대 1,000만원, 혈전용해치료비(뇌경색증, 급성심근경색증) 최대 1,000만원 가입가능

▶ 20대(30세 이하)가입한도 상향(고액암, 일반암 진단비, 첫날부터 입원, 중환자실 입원, 의료보장, 재해보장등)

▶ 50·60대 구간 가입한도 상향(고액암, 일반암 진단비, 특정면역항암약물치료, 표적항암약물허가치료, 암다빈치로봇수술 보장등)

④ (무)수호천사 NEW간편 내가만드는보장보험

▶ 3개월이 아닌 2개월 의료 필요조건만 확인, N년 이내 수술여부 무관, 입원만 확인등 간소화된 고지사항의 2N5건강보험

▶ 매년 마다 무사고시 계약전환가능(표준체 전환가능), 205 ~ 255까지 15세부터 비갱신 종신보장 가능

23.12월 주요상품안내①

▶ 종신보험의 명가 동양생명

[무]수호천사 NEW(간편한)알뜰플러스종신보험 안내



이자소득 비과세요건 충족순서



※ 종신형 연금보험의 비과세요건: 계약자 = 피보험자 = 수익자, 55세 이후 연금 수령, 사망 시 계약 및 연금재원 소멸, 보증기간 < 피보험자 기대여명

사망보험금 체증형태 변경(2년 후 **5%씩 10년간 체증**) 및
간편심사형 종신도 **2N5설계, 피보험자 교체 및 금리연동형 전환 가능!!!**

NEW알뜰플러스종신

[일반심사형]

- 평준납입형, 체감납입형 설계가능(5,7,10년납)
- 금리연동형종신(피보험자교체)전환 가능
(최저해약환급금 보증이율 2.5%)
- 업계최고 수준의 7년납 경쟁력

10년 시점 해약환급률 **124.0%**의
업계 최고 경쟁력
동양생명 대표 저해지환급형 종신!!

[기준: 40세 남자 체증형, 7년납, 가입금액 4,000만원]



NEW간편한알뜰플러스종신

[간편심사형]

- 더 간편해진 2N5설계(205~255)가능
- 금리연동형종신 전환 가능(최저해약환급금보증이율 동일)
(표준체 전환 시 피보험자 교체 가능)
- 간편심사형 종신보험 중 업계 최고의 경쟁력

3개월이 아닌 2개월 의료 필요 소견
여부만 확인, N년 이내 수술 여부 무관,
5년 이내 암 만 확인하는
10년 시점 해약환급률 123.3%의
동양생명 대표 간편심사형 종신보험!!

[기준: 40세 남자 체증형, 7년납, 가입금액 4,000만원]



※ 상품명 앞 "무배당 수호천사" 표기 생략 ※ 간편한 알뜰플러스 종신보험 2N5 무사고 전환 불가 ※ 체감납입형은 10년납만 가능

어떻게 판매 되고 있을까요?? (23년 1~9월 정산월초 기준)

■ 총 판매건수, 월초P

[단위: 건, 천원]

구분	알뜰플러스종신보험	간편한알뜰플러스종신보험	합계
건수	58,267	9,715	67,982
월초P	16,279,844	3,293,998	19,573,842

■ 납기별 판매 건수

[단위: %]

구분	알뜰플러스종신보험	간편한알뜰플러스종신보험
5년납	0.3	0.6
7년납	89.1	89.2
8년납(판매중단)	5.0	2.4
10년납	4.5	6.2
기타납(판매중단)	1.0	1.5

■ 연령별 판매 비율

[단위: %]

구분	알뜰플러스종신보험	간편한알뜰플러스종신보험
10대	2.4	0.0
20대	15.3	0.3
30대	20.3	9.1
40대	28.1	24.3
50대	25.5	37.4
60대 이상	8.4	28.8

■ 건당 평균 보험료 & 납입유형

[단위: 원, %]

구분	알뜰플러스종신보험	간편한알뜰플러스종신보험
평균보험료	279,401	339,063
평준납입형	71.6	54.2
체감납입형	28.4	45.8

■ 성별 판매 비율

[단위: %]

구분	알뜰플러스종신보험	간편한알뜰플러스종신보험
男	33.3	36.3
女	66.7	63.7

■ 주계약(사망보험금) 가입금액별 판매 비율

[단위: %]

구분	알뜰플러스종신보험	간편한알뜰플러스종신보험
1천만원 미만	9.1	16.6
1천만원 ~ 2천만원 미만	41.8	41.6
2천만원 ~ 3천만원 미만	22.1	18.7
3천만원 ~ 4천만원 미만	10.3	7.8
4천만원 ~ 5천만원 미만	6.3	4.7
5천만원 이상	10.4	10.5

※ 본 자료는 사내 교육을 목적으로 제작 · 사용하는 편집자료로서, 고객에게 교부하거나 배포할 수 없으며, 보험안내자료광고(선전물)로 오인토록 사용하는 것은 법규에 의해 책임을 묻고 있습니다.

“보험료”, “해약환급률” 종합적으로 보면 여전히 동양생명이 답입니다.

▶ 보험료? 당연히 동양생명이 더 저렴

[기준: 해약환급금일부지급형, 40세 남자, 체중형, 평준납입형, 해약환급률 최고구간 주계약가입금액, 단위: 원]

구분			동양생명	A사	B사	C사	D사	E사	F사
가입금액 1천만원당 보험료	일반심사형	5년납	142,000	177,700	187,900	-	178,200	-	199,700
		7년납	104,000	130,700	136,600	129,000	129,500	148,100	143,200
	간편심사형	5년납	146,000	183,400	200,500	-	183,300	-	163,300
		7년납	107,000	135,000	146,000	130,700	133,200	154,000	117,000



▶ 10년시점 해약환급률? 역시 동양생명

[기준: 해약환급금일부지급형, 40세 남자, 체중형, 평준납입형, 해약환급률 최고구간 주계약가입금액, 단위: %]

구분			동양생명	A사	B사	C사	D사	E사	F사
10년 시점 해약환급률	일반심사형	5년납	126.0	122.0	121.8	-	125.0	-	122.1
		7년납	124.0	120.4	120.0	123.1	122.8	115.0	121.4
	간편심사형	5년납	125.3	122.3	121.0	-	125.1	-	120.8
		7년납	123.3	120.6	119.0	123.2	123.1	114.9	120.6



※ 종신보험은 사망보장을 목적으로 하는 상품으로 저축(연금)목적에는 적합하지 않습니다.



**저렴한 보험료로 10년 후 필요한
해약환급금 적립 &
든든한 보장자산 준비를 한번에!!**

- ▷ 업계최고수준 저렴한 보험료
- ▷ 10년 시점 환급률 **124.0%**(가입금액 4,000만원 이상시)
- ▷ 금리연동형종신전환 옵션 + 비과세 혜택까지!!!

[기준: 해약환급금일부지급형, 평준납입형, 체증형, 7년납, 40세 남성, 월납, 단위: 만원]

필요 금액	월보험료(원)	총납입보험료(원)	완납시점 해약환급금	10년 시점 해약환급금	보장자산(사망보험금)
1천만원	104,000	8,736,000	868(99.4%)	1,074(123.0%)	1,000~1,500
2천만원	197,600	16,598,400	1,649(99.4%)	2,042(123.0%)	1,900~2,850
3천만원	291,200	24,460,800	2,431(99.4%)	3,009(123.0%)	2,800~4,200
5천만원	488,800	41,059,200	4,080(99.4%)	5,092(124.0%)	4,700~7,050
1억원	967,200	81,244,800	8,075(99.4%)	10,076(124.0%)	9,300~13,950

※ 상기 예시는 이해를 돕기 위한 안내이며, 자세한 내용은 약관 및 상품설명서를 참조하시기 바랍니다.

※ 종신보험은 사망보장을 목적으로 하는 상품으로 저축(연금)목적에는 적합하지 않습니다.

여성의 경우 더 높을 수도 있습니다.

▶ 해약환급금 예시 (해약환급금일부지급형)

[기준: 주계약 여자 40세, 종신, 7년납, 가입금액 4,000만원, 주계약납입보험료 37.6만원, 특약의 경우 계약사항참조, 단위: 만원, %]

경과기간	도달나이	납입보험료누계	일반사망시	재해사망시	해약환급금	환급률
3개월	40세	112	4,000	4,000	0	0.00
6개월	40세	225	4,000	4,000	9	4.04
9개월	40세	338	4,000	4,000	58	17.30
1년	40세말	451	4,000	4,000	108	23.94
2년	41세말	902	4,000	4,000	311	34.55
3년	42세말	1,353	4,200	4,200	521	38.55
4년	43세말	1,804	4,400	4,400	738	40.90
5년	44세말	2,256	4,600	4,600	961	42.61
6년	45세말	2,707	4,800	4,800	1,190	43.99
7년	46세말	3,158	5,300	5,300	3,156	99.92
7년 1개월	46세말	3,158	5,300	5,300	3,163	100.16
8년	47세말	3,158	5,509	5,509	3,247	102.83
9년	48세말	3,158	5,719	5,719	3,342	105.83
10년	49세말	3,158	6,429	6,429	3,938	124.71
11년	50세말	3,158	6,645	6,645	4,006	126.84
12년	51세말	3,158	6,862	6,862	4,074	129.01
13년	52세말	3,158	6,880	6,880	4,144	131.20
14년	53세말	3,158	6,897	6,897	4,214	133.44
15년	54세말	3,158	6,915	6,915	4,286	135.72
16년	55세말	3,158	6,933	6,933	4,359	138.04
17년	56세말	3,158	6,952	6,952	4,434	140.40
18년	57세말	3,158	6,971	6,971	4,510	142.80
19년	58세말	3,158	6,991	6,991	4,587	145.24
20년	59세말	3,158	7,010	7,010	4,665	147.72

NEW알뜰플러스종신보험
40세 여자, 7년납
(가입금액 4,000만원 설계)
- 평준납입형

완납시점(7년)
해약환급률 **99.9%**

10년 경과시점
해약환급률 **124.7%**



※ 종신보험은 사망보장을 목적으로 하는 상품으로 저축(연금) 목적에는 적합하지 않습니다.



(무)수호천사 **NEW간편한알뜰플러스종신보험** 개정출시

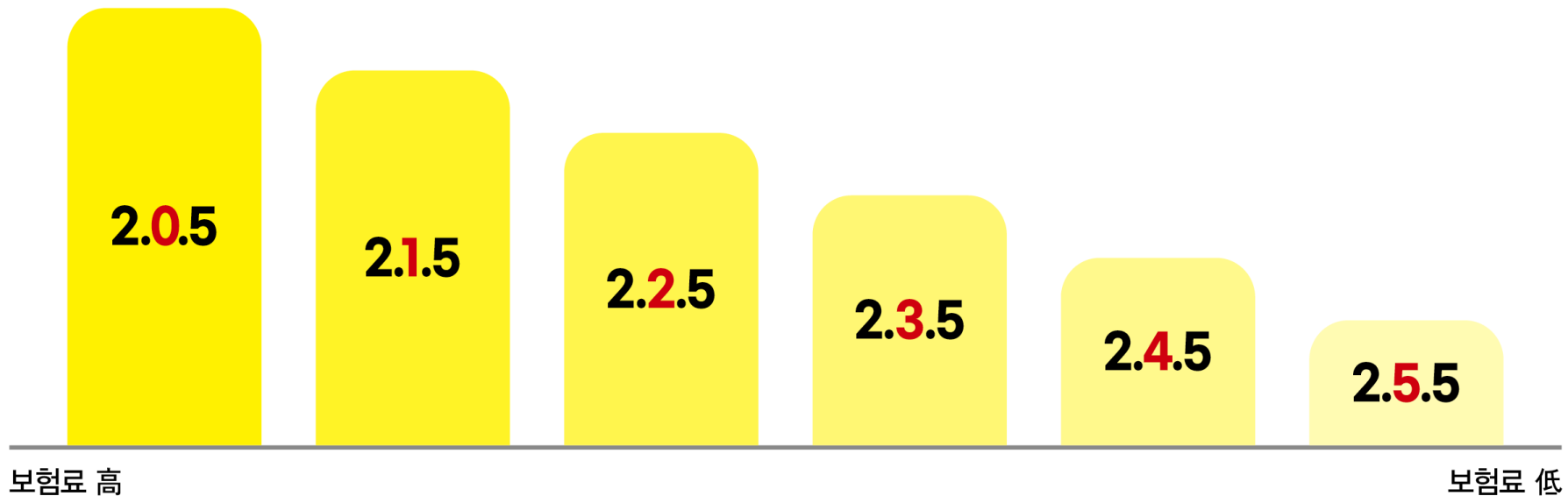

※ (무)NEW간편한알뜰플러스종신보험의 경우 무사고 계약전환 불가

2

개월이내 의료필요소견여부

[3개월이 아닌 **2개월이내** 입원, 수술, 추가검사 필요소견]



N

년이내 입원여부 [당사는 수술여부 무관]



5



년이내 **암** 치료여부

NO ▶ 인수가능



▶ 고지사항 타사비교

구분	당사 NEW간편한 알뜰플러스종신	A사	B사	C사
고지사항	<ul style="list-style-type: none"> - 2개월 의료 필요소견 여부 - N년 이내 입원 여부(N:0~5)(수술여부 무관) - 5년 이내 암 치료 여부 	<ul style="list-style-type: none"> - 3개월 의료 필요소견 여부 - 2년 이내 입원/수술 여부 - 5년 이내 중대질병* 치료 여부 * 암/간경화/투석 만성신장질환 	<ul style="list-style-type: none"> - 3개월 의료 필요소견 여부 - 2년 이내 입원/수술 여부 - 5년 이내 암 치료 여부 	<ul style="list-style-type: none"> - 3개월 의료 필요소견 여부 - 3년 이내 입원 여부 - 5년 이내 중대질병* 치료 여부 * 암/뇌졸중/협심증/심근경색/간경화/심장판막

금리연동형 전환기능 다 똑같지 않습니다!!!

금리연동형 전환 후 업계최고 예정이율 2.50%!!!
기본보험료 총액의 100% 추가납입 가능, 연 12회 수수료 없이 중도인출까지!!!

▶ NEW알뜰플러스 종신보험은 당연하고, NEW간편한 알뜰플러스 종신보험도 가능합니다.

■ 금리연동형 전환기능 비교

구분	동양생명	A사	B사	이외 사 등
피보험자 변경 가능여부	0 (일반심사형/간편심사형* 모두가능)	0	0	X
금리연동형 전환	0	0	0	X
전환시 적용이율	최저 해약환급금보증형 2.50%	최저 해약환급보증형 2.25%	공시 이율	X

■ 금리연동형 전환기능 활용 예시

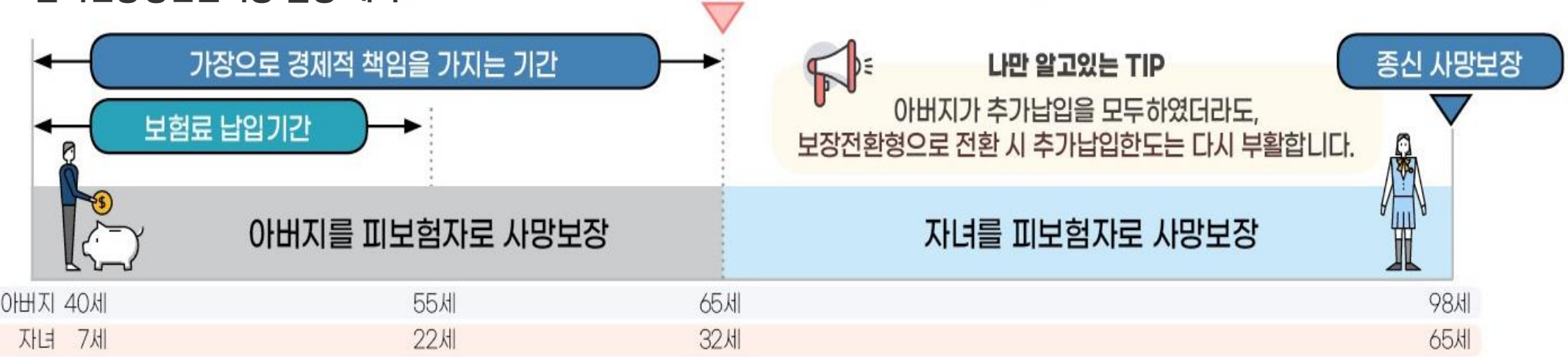

* 간편심사형의 경우 표준체 전환시에 피보험자 변경가능

비교할수록 더 나은 알뜰플러스종신보험 세대마케팅

[기준:해약환급금일부지급형, 평준납입형, 체증형, 50세 남자, 7년납, 주계약 4,000만원, 월보험료 488,000원, 10년 시점 피보험자교체(30세 남자)]



월보험료 : **488,000원**(가입금액 4,000만원)
7년 납입 총 납입보험료 **4,099만원**

父 사망보장(납입기간)
4,000만원 ~ 6,000만원

피보험자 변경 >>

- ① 7년납 10년 시점(전환시점) **해약환급금 5,047만원**
→ 금리연동형 종신보험 전환(子 사망보장:1억3천4백만원)
- ② 子 추가납입 100% & 중도인출 가능
- ③ 전환 후 업계최고수준 **2.50%의 최저해약환급금보증이율**

계약자, 피보험자
父 (50세)



3년거치

父 (60세)

子 (30세)



子 (35세)

전환 5년 후 해약환급금
5,395만원
[106.89%]

子 (40세)

전환 10년 후 해약환급금
5,889만원
[116.69%]

子 (45세)

전환 15년 후 해약환급금
6,434만원
[127.48%]

※ 종신보험은 사망보장을 목적으로 하는 상품으로 저축(연금)목적에는 적합하지 않습니다.

※ 본 자료는 사내 교육을 목적으로 제작 · 사용하는 편집자료로서, 고객에게 교부하거나 배포할 수 없으며, 보험안내자료광고(선전물)로 오인토록 사용하는 것은 법규에 의해 책임을 묻고 있습니다.

23.12월 주요상품안내②

계속해서 진화하는 동양생명 대표 DIY보험

▶ [무]수호천사 **NEW내가만드는보장보험** 안내



뇌졸중 위험을 높이는 심방세동

불규칙한 심장박동 '부정맥'...돌연사 90%, 심방세동이 원인

출처 : 한스경제 22년 11월 08일자 참조

※ 홍성익 기자 | ⓒ 입력 2022.11.08 06:05 | ▣ 댓글 0

- 요약 -

특히 심각한 부정맥 중 하나로 전조증상 없이 돌연사(급성심장사)로 이어지기도 한다. 돌연사의 약 90%는 부정맥(심실세동)이 주범으로 알려졌다. 아쉽게도 고령화가 진행되면서 심방세동*의 국내 유병률은 빠르게 증가하고 있다. 2017년 18만2,785명에서 지난해 24만5,464명으로 4년간 34.4%나 급증했다(건강보험심사평가원)

* 심방세동: 심장박동이 불규칙이며 기쁘고 빠르게 뛰는 상태



기존 허혈심장질환보장
진단특약으로 I20~I25 보장
(협심증, 급성심근경색증 등)



특정심장질환(기타부정맥포함)진단특약F출시로

I48(심방의 조동 및 세동)

I49(기타심장부정맥)

I50(심부전) 등도 보장 가능

■ (무)특정심장질환(기타부정맥포함)진단특약F 보장범위

대상 질병	분류 번호	대상 질병	분류 번호
급성 심장막염	I30	달리 분류된 질환에서의 심근염	I41
심장막의 기타질환	I31	인공소생에 성공한 심장정지	I46.0
달리 분류된 질환에서의 심장막염	I32	발작성 빈맥	I47
급성 및 아급성 심내막염	I33	심방세동 및 조동	I48
상세불명 판막의 심내막염	I38	기타 심장부정맥	I49
급성 심근염	I40	심부전	I50



기타부정맥(149)가 포함된 비갱신
특정심장질환진단비 **최대 1,000만원**



뇌경색증/급성심근경색증 비갱신
혈전용해치료비 **최대 1,000만원**



■ 보험료

[기준: 해약환급금미지급형, 특약가입금액 1,000만원, 종신, 20년납, 월납, 단위: 원]

보험료	(무)특정심장질환(기타부정맥포함)진단특약	
	남자	여자
40세	10,740	11,780
50세	13,520	14,260
60세	18,290	18,540

보험료	(무)혈전용해치료특약F	
	남자	여자
40세	930	590
50세	1,260	810
60세	2,000	1,070

※ (무)수호천사NEW내가만드는보장보험, (무)수호천사유니버셜더확실한종신 內 부가

당사 보험금 지급사례

2014년 2월 당사
홈케어 암보험 II 가입
19세 박 모 고객



가입 후 26개월 경과
2016년 3월 **군생활 중**
호산구 증가증 증세



2016년 4월
호산구 백혈병 최종 확진

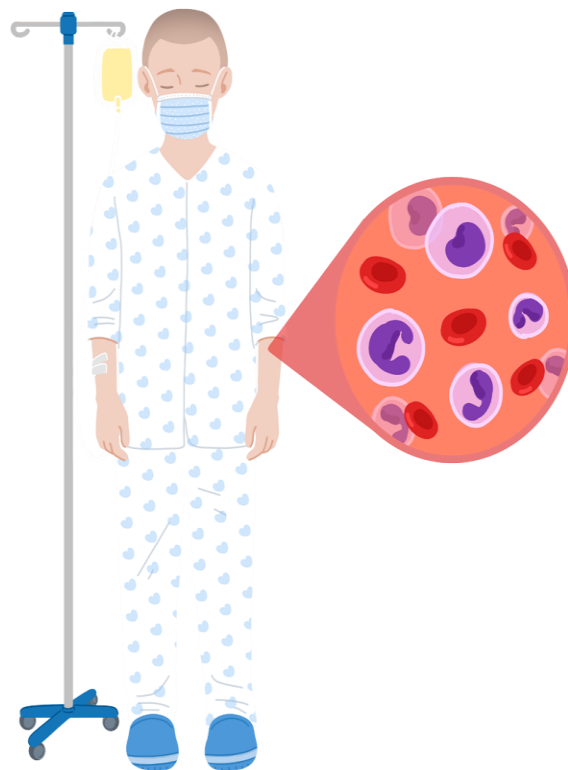

<홈케어 암보험 II 가입내역>

증권번호 10912****, 계약자 양**

월 보험료 35,100원(10년납)
주계약 2,500만원
정기특약 2,000만원
두 번째 암보장특약 2,000만원



보험금 지급내역

주계약 암 진단보험금 1억원
보험료 납입면제

최신 암 치료 보장 준비의 名品! NEW내가만드는보장보험!!

▶ 주요 암치료보장 판매특약 가입한도



[기준:각 최대 가입한도, 단위: 만원]

구분		동양생명	A사	B사	C사	D사	E사
표적항암 약물허가치료		1억원	1억원	8,000	7,000	1억원	8,000/800
면역항암 약물허가치료		면역 항암 7,000	카티 항암 5,000	면역 항암 5,000	카티 항암 7,000	카티 항암 8,000	카티 항암 5,000
항암양성자방사선/세기조절방사선 치료		4,000/3,000	4,000/2,000	3,000/1,500	3,000/2,000	3,000/2,000	2,000/2,000
암통원	일반암(상급/일반)	45/15 (횟수제한 X)	30/6	30/10/15	30/10	45/10/15	30/15
	소액암(상급/일반)	22.5/7.5 (횟수제한 X)	30/6	15/5/7.5	15/5	22.5/5/7.5	15/7.5

※ 본 자료는 사내 교육을 목적으로 제작 · 사용하는 편집자료로서, 고객에게 교부하거나 배포할 수 없으며, 보험안내자료광고(선전물)로 오인토록 사용하는 것은 법규에 의해 책임을 묻고 있습니다.

NEW내가만드는보장보험 20대, 50·60대 가입한도 대폭 확대!!!

▶ 20대 연령 구간(30세 이하) 주요 인수한도 경쟁력 강화내용

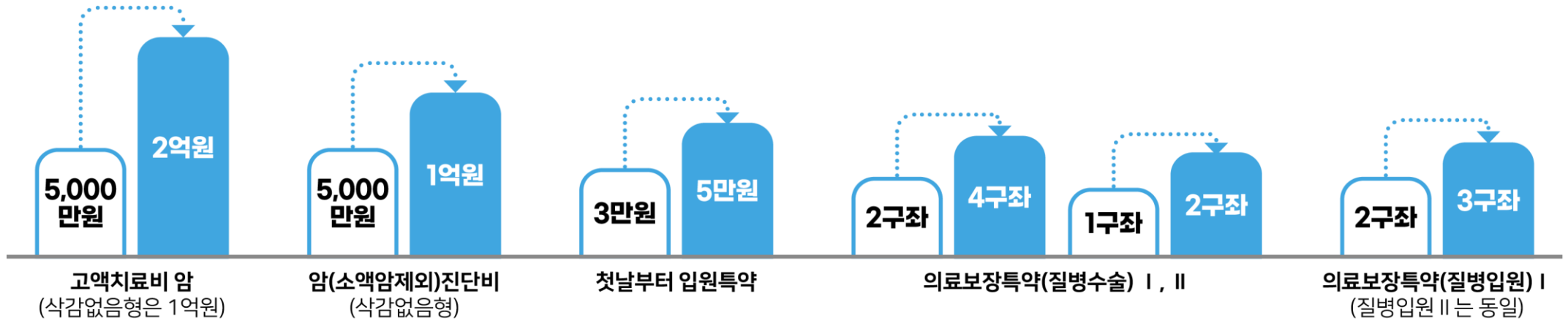

▶ 50·60대 연령 구간 주요 인수한도 경쟁력 강화내용(예시는 60세 이하 기준)



※ 상기에시는 보장금액 기준 ※ 특약명 앞 "무배당" 표기 생략

IT·과학

“한달만에 암이 싹 사라졌다”... ‘꿈의 치료법’

국내 첫 성공

매일경제 23년 09월19일자 참조

‘꿈의 암 치료기’ 국내 첫 중입자치료 환자, 암 제거 확인

동아사이언스 23년 09월19일자 참조

| 세브란스병원, 전립선암 2기 환자 한달간 12회 치료 ...
“MRI상 암조직 안보여 ”

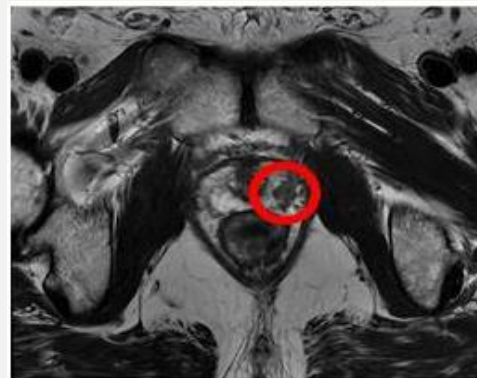

2022년 12월

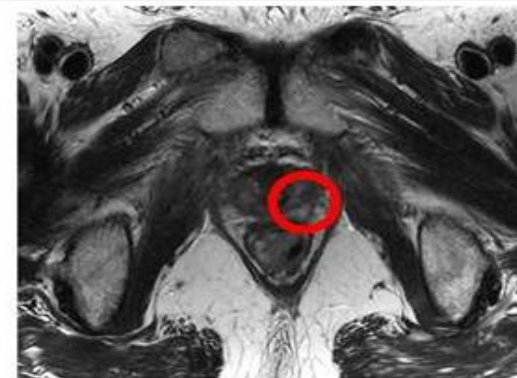

2023년 7월

4월말 치료를 시작한 최씨는 한주에 3~4회씩 총 12번의 치료를 거쳐 5월 중순 모든 치료를 마쳤다.
치료 후 최씨의 PSA 수치는 1ML당 0.01ng 미만으로 떨어졌다.
자기공명영상(MRI) 촬영 결과 **암조직은 발견되지 않았다.**

■ 방사선 항암약물치료 보장 비교

[단위: 만원, 원]

구분		동양생명 NEW 내가만드는보장보험 (무)방사선항암약물치료특약F	A사	B사	C사	D사	E사
보장기간		종신	종신	100세	100세	100세	100세
최대보장금액(일반암/소액암)		3,000/600	3,000/600	3,000/600	2,000/400	3,000/600	3,000/600
보험료 (보장금액 1천만원 기준)	남	4,700	7,500	7,080	15,160	6,800	5,810
	여	4,600	7,670	7,000	10,860	7,140	6,170



“**횟수 제한 없는**”

업계 최대 한도

암 통원비

보장플랜





Asan Cancer Institute
ANNUAL REPORT 2022

2022년 서울아산병원 암병원 연보 (23년 3월 발간)

실제 암환자는 어떠한 방법으로 치료받았을까요?

〈2022년 암환자 진료 통계〉



전체 암환자	1,120,108명	100%
외래 암환자	1,039,867명	92.8%
입원 암환자	80,241명	7.2%

암 환자의 **92.8%**는 입원이 아닌 **외래 암환자!**

암 통원보장의 중요성은 점점 증가하고 있습니다

“횡수제한 없이” 암 통원비 최대 60만원 보장!!!
“저렴한 보험료”의 뇌/심 통원비 최대 45만원 보장!!!

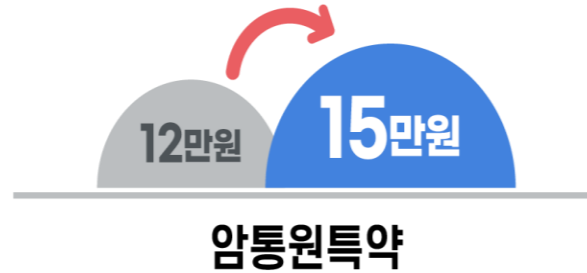

상급종합병원
암통원비
최대 **60만원!!!**

[기준: 가입금액 (무)암통원특약F 7,500만원, (무)상급종합병원암통원특약F 22,500만원]

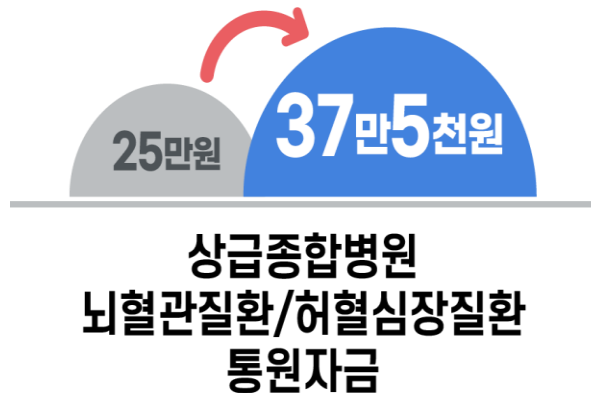

상급종합병원
뇌/심통원비
최대 **45만원!!!**

[기준: 가입금액 (무)뇌혈관질환통원특약F, (무)허혈심장질환통원특약F 각 7,500만원]

역시 암치료비 보장위주로 많은 사랑을 받고 있습니다.

(당사 23년 10월 업적기준)



모집인교육용-대외비

■ 연령대별 최다 판매 보장순위

특약명	20대		30대		40대		50대		60대이상	
	남	여	남	여	남	여	남	여	남	여
(무)상급종합병원암통원특약F	1	1	3	2	2	2	2	1	2	1
(무)암통원특약F	2	2	2	3	3	3	3	2	3	2
(무)방사선항암약물치료특약F	3	3	1	1	1	1	1	3	1	3
(무)보험료납입면제특약F(암납입면제형)	4	4	4	5	5	4	8	5	5	5
(무)표적항암약물허가치료특약G(갱신형)	5	5	5	4	4	5	4	4	4	4
(무)항암세기조절방사선치료특약(갱신형)	6	7	9	7	7	7	7	7	7	7
(무)항암양성자방사선치료특약(갱신형)	7	8	7	6	6	6	5	6	6	6
(무)암다빈치로봇수술특약(갱신형)	8	6	11	8	9	9	6	8	9	8
(무)특정면역항암약물허가치료특약(갱신형)	9	9	10	9	8	8	9	9	10	9
(무)항암호르몬약물허가치료특약(갱신형)	10	10	12	10	10	10	11	10	12	11

■ 최다 판매 가입금액(괄호안 보장금액)

[단위: 만원]

특약명	가입금액
(무)상급종합병원암통원특약F(암/소액암)	22,500(45/22.5)
(무)암통원특약F(암/소액암)	7,500(15/7.5)
(무)방사선항암약물치료특약F(암/소액암)	10,000(1,000/200)
(무)보험료납입면제특약F(암납입면제형)	-
(무)표적항암약물허가치료특약G(갱신형)	5,000
(무)항암세기조절방사선치료특약(갱신형)	3,000
(무)항암양성자방사선치료특약(갱신형)	4,000
(무)암다빈치로봇수술특약(갱신형) I	1,000
(무)암다빈치로봇수술특약(갱신형) II	250
(무)특정면역항암약물허가치료특약(갱신형)	5,000
(무)항암호르몬약물허가치료특약(갱신형)	1,000(50)

■ 최다 판매 가입금액 설계시 보험료(주계약 100만원 포함)

[단위: 원]

나이	20세		30세		40세	
	남	여	남	여	남	여
보험료	11,113	13,592	16,137	19,855	22,948	26,589
나이	50세		60세			
	남	여	남	여		
보험료	35,274	30,931	54,272	32,458		

※ 본 자료는 사내 교육을 목적으로 제작 · 사용하는 편집자료로서, 고객에게 교부하거나 배포할 수 없으며, 보험안내자료광고(선전물)로 오인토록 사용하는 것은 법규에 의해 책임을 묻고 있습니다.

(무)수호천사 NEW내가만드는보장보험 추천플랜



모집인교육용-대외비

[보장금액기준]

구분	3대질병 통원비 완벽준비플랜	질병장해 3~100%, 특정심장질환 & 혈전용해치료 준비플랜	삭감기간없는 암진단비, 수술비 준비플랜	저렴해진 보험료, 뇌/심진단비 준비 플랜
주계약	100만원	100만원	100만원	100만원
(무)암통원특약F(암/소액암)	15만원 / 7만5천원	-	-	-
(무)상급종합병원암통원특약(암/소액암)	45만원 / 22만5천원	-	-	-
(무)뇌혈관질환통원특약F(일반/상급종합병원)	7만5천원 / 37만5천원	-	-	-
(무)허혈심장질환통원특약F(일반/상급종합병원)	7만5천원 / 37만5천원	-	-	-
(무)특정심장질환(기타부정맥포함)진단특약F	-	1,000만원	-	-
(무)혈전용해치료특약F	-	1,000만원	-	-
(무)질병장해보장특약F-3~100장해형	-	1,000만원 X 해당장해지급률	-	-
(무)고액치료비암특약F(삭감없음)	-	-	2,000만원	-
(무)암(소액암제외)진단비특약F(삭감없음)	-	-	2,000만원	-
(무)소액암진단비특약F(삭감없음)	-	-	400만원	-
(무)암수술특약F(암/소액암)	-	-	최초 200만원, 2회이후 100만원 / 20만원	-
(무)보험료납입지원특약(소액암진단)	-	-	가입금액	-
(무)보험료납입면제특약F_암납입면제형	-	-	주계약 및 특약 납입면제	-
(무)뇌혈관질환진단특약F	-	-	-	2,000만원
(무)허혈심장질환진단특약F	-	-	-	2,000만원

[기준: 해약환급금미지급형, 종신만기, 20년납, 월납, 단위: 원]

보험료	남	여	남	여	남	여	남	여
30세	21,285	20,175	16,290	17,430	23,562	21,591	27,350	20,420
40세	28,850	26,365	21,000	21,740	32,103	27,329	37,330	27,940
50세	39,540	31,945	27,890	28,040	44,855	31,592	50,770	38,520

※ 본 자료는 사내 교육을 목적으로 제작 · 사용하는 편집자료로서, 고객에게 교부하거나 배포할 수 없으며, 보험안내자료광고(선전물)로 오인토록 사용하는 것은 법규에 의해 책임을 묻고 있습니다.

23.12월 주요상품안내③

▶ 더 간편하고 더 다양한

[무]수호천사 NEW간편내가만드는보장보험!

업계 최저보험료로 2N5 건강보험을 만나보세요!!





청년기

30세



가임기 및 임신 출산기

40세



갱년 및 폐경기

60세



노년기

여성 기대 수명
85.7세



[출처:통계로 보는 여성의 삶, 통계청]

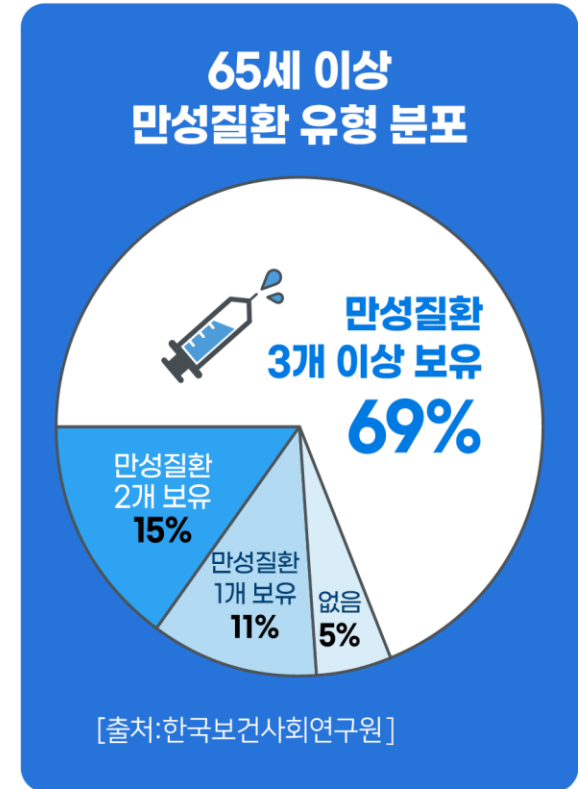

"기대수명(85.7세) - 건강수명(65.8세) = 유병기간 19.9년"

2

개월이내 의료필요소견여부

[3개월이 아닌 **2개월이내 입원**, 수술, 추가검사 필요소견]



N

년이내 입원여부

[당사는 수술여부 무관]



5

년이내 중대질병*진단여부

[* 암/협심증/심근경색/뇌졸중/간경화/심장판막증/투석중인만성신부전증]



NO ▶ 인수가능



무사고계약전환특약 적용

최초 보험계약 시작일 이후에 질병이나 재해로 인하여 입원하지 않은 경우
 최초 보험계약 시작일 이후에 7대 질병으로 진단 확정되지 않은 경우
 ※ 7대 질병 : 암, 뇌졸중, 협심증, 심근경색증, 심장판막증, 간경화증 및 투석중인 만성신부전증

표준체계약전환특약 적용

표준청약서와 동일한 심사기준 적용

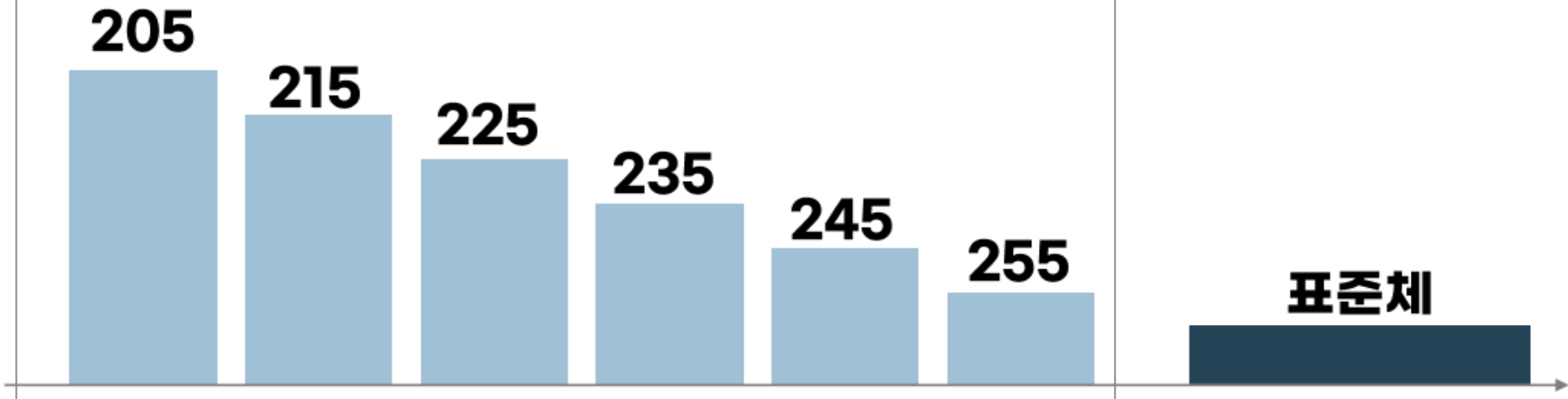

인수심사가 매년 통과될 수 있다면 최대 표준체로 전환가능한 혜택을 제공합니다.
정상보험가입자와 동일한 보험료를 납부하는 형태로 변경될 수 있습니다.

NEW간편내만보에 계속된 관심 감사드립니다.

암 관련담보는 역시
동양생명이
보험료가 저렴한거 같아요
-전** 설계사님-

1년 이후 무사고시
계약전환이 가능해서
좋아요.
-정** 팀장님-

고연령자분들
암,뇌/심 종합보장설계시
한도도 많고 보험료도
저렴해요.
-박** 팀장님-

가족이 아파보니
암통원비는 횡수 제한없이
보장받아야 한다는 걸 알았어요.
그래서 고객분들께도
동양생명상품으로 안내중이에요
-왕** 팀장님-



방사선항암약물허가치료보장,
질병후유장해보장이
저렴해요
-김**설계사님-

뇌혈관 질환보장
보험료가 저렴해졌어요.
손보 상품이랑 세트로
판매중이에요.
-장** 팀장님-

특약들이 가입 연계조건이
없고, 최소보험료도
적어서 좋아요
-윤** 설계사님-

모바일청약이 편리해요.
-백** 설계사님-

어떤 분들에게 어떤 내용을 먼저 안내 드려야 할까요??

항암 방사선 치료, 3대질병 진단비, 암 통원등 최신 암치료 보장준비로 50대 이상 여성분들이 255유형, 평균 7만원대의 보험료로 많이 가입하고 계십니다._ 23.09월 정산마감기준

■ 최다 판매 보장

상품명	건수
(무)간편암통원특약	3,539
(무)간편방사선항암약물치료특약	3,507
(무)간편상급종합병원암통원특약	3,389
(무)간편표적항암약물허가치료특약(갱신형)	2,577
(무)간편보험료납입면제특약(암 납입면제형)	2,361
(무)간편암다빈치로봇수술특약(갱신형)	2,216
(무)간편뇌혈관질환진단특약	1,995
(무)간편항암세기조절방사선치료특약(갱신형)	1,955
(무)간편항암양성자방사선치료특약(갱신형)	1,948
(무)간편허혈심장질환진단특약	1,915
(무)간편특정면역항암약물허가치료특약(갱신형)	1,870

■ 연령대별 판매동향

구분	건수	비중
10대	17	0.4%
20대	127	3.1%
30대	321	7.9%
40대	835	20.5%
50대	1,389	34.0%
60대 이상	1,392	34.1%

■ 남 녀 판매동향

성별	비중
男	39.0%
女	61.0%

■ 유형별 판매동향

유형	건수	비중
205	250	6.1%
215	333	8.2%
225	320	7.8%
235	279	6.8%
245	182	4.5%
255	2,717	66.6%

■ 월초 판매동향

구분	내용
총 건수	4,081
평균보험료	70,796원

■ 연령대별 최다 판매 보장순위

특약명	20대		30대		40대		50대		60대이상	
	남	여	남	여	남	여	남	여	남	여
(무)간편상급종합병원암통원특약	1	1	2	1	1	2	1	1	4	2
(무)간편암통원특약	2	2	1	1	2	1	2	2	2	1
(무)간편방사선항암약물치료특약	3	3	4	1	3	3	3	3	1	3
(무)간편보험료납입면제특약(암납입면제형)	4	4	3	4	4	4	5	5	11	5
(무)간편표적항암약물허가치료특약(갱신형)	5	5	5	5	5	6	4	4	3	4
(무)간편특정면역항암약물허가치료특약(갱신형)	6	8	9	6	9	9	8	9	9	8
(무)간편항암세기조절방사선치료특약(갱신형)	7	7	6	7	7	7	6	7	5	6
(무)간편항암양성자방사선치료특약(갱신형)	8	9	7	8	6	8	7	8	6	9
(무)간편암다빈치로봇수술특약(갱신형)	9	6	8	9	8	5	9	6	8	7

■ 최다 판매 가입금액 (괄호안 보장금액)

[단위: 만원]

상품명	가입금액
(무)간편상급종합병원암통원특약	22,500(45/22.5)
(무)간편암통원특약	7,500(15/7.5)
(무)간편방사선항암약물치료특약	10,000(1,000)
(무)간편방사선항암약물치료특약(소액암)	10,000(200)
(무)간편보험료납입면제특약(암납입면제형)	-
(무)간편표적항암약물허가치료특약(갱신형)	5,000
(무)간편특정면역항암약물허가치료특약(갱신형)	5,000
(무)간편항암세기조절방사선치료특약(갱신형)	3,000
(무)간편항암양성자방사선치료특약(갱신형)	4,000
(무)암다빈치로봇수술특약(갱신형) I	1,000
(무)암다빈치로봇수술특약(갱신형) II	250

■ 최다 판매 가입금액 설계시 보험료(255기준, 주계약 100만원포함)

[단위: 원]

나이	20세		30세		40세	
	남	여	남	여	남	여
보험료	13,059	16,033	18,681	23,325	26,737	31,926

나이	50세		60세	
	남	여	남	여
보험료	41,799	36,932	67,816	39,884

※ 본 자료는 사내 교육을 목적으로 제작 · 사용하는 편집자료로서, 고객에게 교부하거나 배포할 수 없으며, 보험안내자료광고(선전물)로 오인토록 사용하는 것은 법규에 의해 책임을 묻고 있습니다.

이렇게도 판매되고 있습니다.

남 58세 _ 23.10월 내만보 20년납 종신만기
보험료: 317,945원
암 진단비(1억) 강화 + 암 치료비 + 암 통원 플랜

여 42세 _ 23.10월 내만보 20년납 종신만기
보험료: 350,168원
3대 질환 진단 플랜(암 2억원, 뇌/심 5천만원)

남 46세 _ 23.8월 간편내만보 20년납 종신만기
보험료: 304,529원
3대 질환 종합보장 플랜

상품명	보험료(원)	가입금액(원)
주계약	3,260	1,000,000
(무)암(소액암제외)진단비	214,900	100,000,000
(무)소액암진단비	5,440	20,000,000
(무)표적항암약물허가치료	17,400	100,000,000
(무)방사선항암약물치료	16,200	200,000,000
(무)항암양성자방사선치료	1,032	30,000,000
(무)항암세기조절방사선치료	1,976	20,000,000
(무)상급종합병원암통원	12,600	225,000,000
(무)암통원	6,300	75,000,000
(무)암입원	14,720	20,000,000
(무)암다빈치로봇수술1	1,562	20,000,000
(무)암다빈치로봇수술2	1,184	5,000,000
(무)암수술	12,050	25,000,000
(무)보험료납입면제_암	9,321	70,570

상품명	보험료(원)	가입금액(원)
주계약	8,600	4,000,000
(무)암(소액암제외)진단비	165,600	150,000,000
(무)암(소액암제외)진단비_삭감없음	58,300	50,000,000
(무)소액암진단비	5,990	10,000,000
(무)소액암진단비_삭감없음	6,330	10,000,000
(무)뇌혈관질환진단	65,000	50,000,000
(무)허혈심장질환진단	25,050	50,000,000
(무)보험료납입면제_허혈심장질환	2,322	309,820
(무)보험료납입면제_뇌혈관질환	8,105	269,870
(무)보험료납입면제_암	4,871	110,970

상품명	보험료(원)	가입금액(원)
간편내만보 주계약	7,875	3,000,000
(무)간편암(소액암제외)진단비특약	89,340	50,000,000
(무)간편소액암진단비특약	3,258	10,000,000
(무)간편고액치료비암특약	5,705	50,000,000
(무)간편암수술특약(암(소액암제외))	8,271	5,000,000
(무)간편표적항암약물허가치료특약	5,560	50,000,000
(무)간편방사선항암약물치료특약(소액암)	125	50,000,000
(무)간편방사선항암약물치료특약(암(소액암제외))	3,420	50,000,000
(무)간편암통원특약	5,902	75,000,000
(무)간편상급종합병원암통원특약	10,620	225,000,000
(무)간편암다빈치로봇수술특약1	896	10,000,000
(무)간편암다빈치로봇수술특약2	277	2,500,000
(무)간편뇌혈관질환진단특약	13,846	10,000,000
(무)간편허혈심장질환진단특약	15,467	10,000,000
(무)간편특정심장질환(기타부정맥 포함)진단특약	16,571	10,000,000
(무)간편급성심근경색증혈전용해치료	390	10,000,000
(무)간편뇌경색증혈전용해치료	856	10,000,000
(무)간편재해골절_김스치료보장특약	2,896	10,000,000
(무)간편첫날부터입원특약	40,551	30,000,000
(무)간편뇌혈관질환수술보장특약	1,773	10,000,000
(무)간편허혈심장질환수술보장특약	2,353	10,000,000
(무)간편수술보장특약	21,920	10,000,000
(무)간편보험료납입면제특약(암 납입면제형)	10,412	155,969
(무)간편보험료납입면제특약(뇌혈관질환 납입면제형)	15,442	237,168
(무)간편보험료납입면제특약(허혈심장질환 납입면제형)	20,803	235,547

※ 본 자료는 사내 교육을 목적으로 제작·사용하는 편집자료로서, 고객에게 교부하거나 배포할 수 없으며, 보험안내자료광고(선전물)로 오인토록 사용하는 것은 법규에 의해 책임을 묻고 있습니다.

**저렴한 보험료로
위·대장용종(폴립)제거 시
최대 60만원 보장 가능!!**



[기준: 해약환급금미지급형, 종신, 20년납, 255, 40세 남자]

상품명	가입금액	보험료(원)
주계약	100만원	1,962
(무)간편주요양성신생물(폴립포함)치료특약	1,000만원	1,569
(무)간편수술보장특약	1,000만원	15,047
(무)간편의료보장(질병수술)특약_수술형 I (1~3종)	1,000만원	6,694
(무)간편의료보장(질병수술)특약_수술형 II (4~5종)	1,000만원	7,063
합계보험료		32,335

▶ (무)간편주요양성신생물(폴립포함)치료특약

[가입금액:1,000만원, 보험기간:종신]

급부명	지급사유	지급금액
위·십이지장, 대장 양성신생물(폴립포함) 치료비	피보험자가 보험기간 중 위·십이지장, 대장 양성신생물(폴립 포함)로 진단확정되었을 때 (연간 1회한) (다만, 계약일로부터 1년미만 진단확정시 50% 지급)	10만원



▶ (무)간편의료보장(질병수술)특약_수술형 II

[가입금액:1,000만원, 보험기간:종신]

급부명	지급사유	지급금액
4·5종 질병:약관(별표2)참조		
4·5종 질병수술비	피보험자가 보험기간 중 4·5종 질병으로 진단확정되고, 그 직접적인 치료를 목적으로 수술을 받았을 경우 (수술 1회당)(다만, 계약일로부터 1년미만 수술시 50% 지급)	4종질병:50만원 5종질병:20만원



▶ (무)간편수술보장특약

[가입금액:1,000만원, 보험기간:종신]

급부명	지급사유	지급금액
수술비	피보험자가 보험기간 중 1~5종 수술분류표에서 정한 수술을 받았을 때 (수술 1회당)	1종:10만원 2종:30만원 3종:50만원 4종:100만원 5종:300만원

※ 상기 보험금 지급 예시는 이해를 돕기 위한 안내이며, 치료의 방법과 수술코드에 따라 지급보험금이 달라질 수 있기에 자세한 내용은 약관을 참조하시기 바랍니다.

※ 본 자료는 사내 교육을 목적으로 제작·사용하는 편집자료로서, 고객에게 교부하거나 배포할 수 없으며, 보험안내자료광고(선전물)로 오인토록 사용하는 것은 법규에 의해 책임을 묻고 있습니다.

위·대장용종(폴립)제거 플랜 가입시 **32,335원의 보험료**(남자 40세, 30page 설계기준)로 의료보장(질병수술)특약(약948개 질병코드보장) & 1~5종 수술특약의 다양한 보장도 받을 수 있습니다.

■ 간편의료보장(질병수술)특약 & 간편수술특약 보장내용 예시

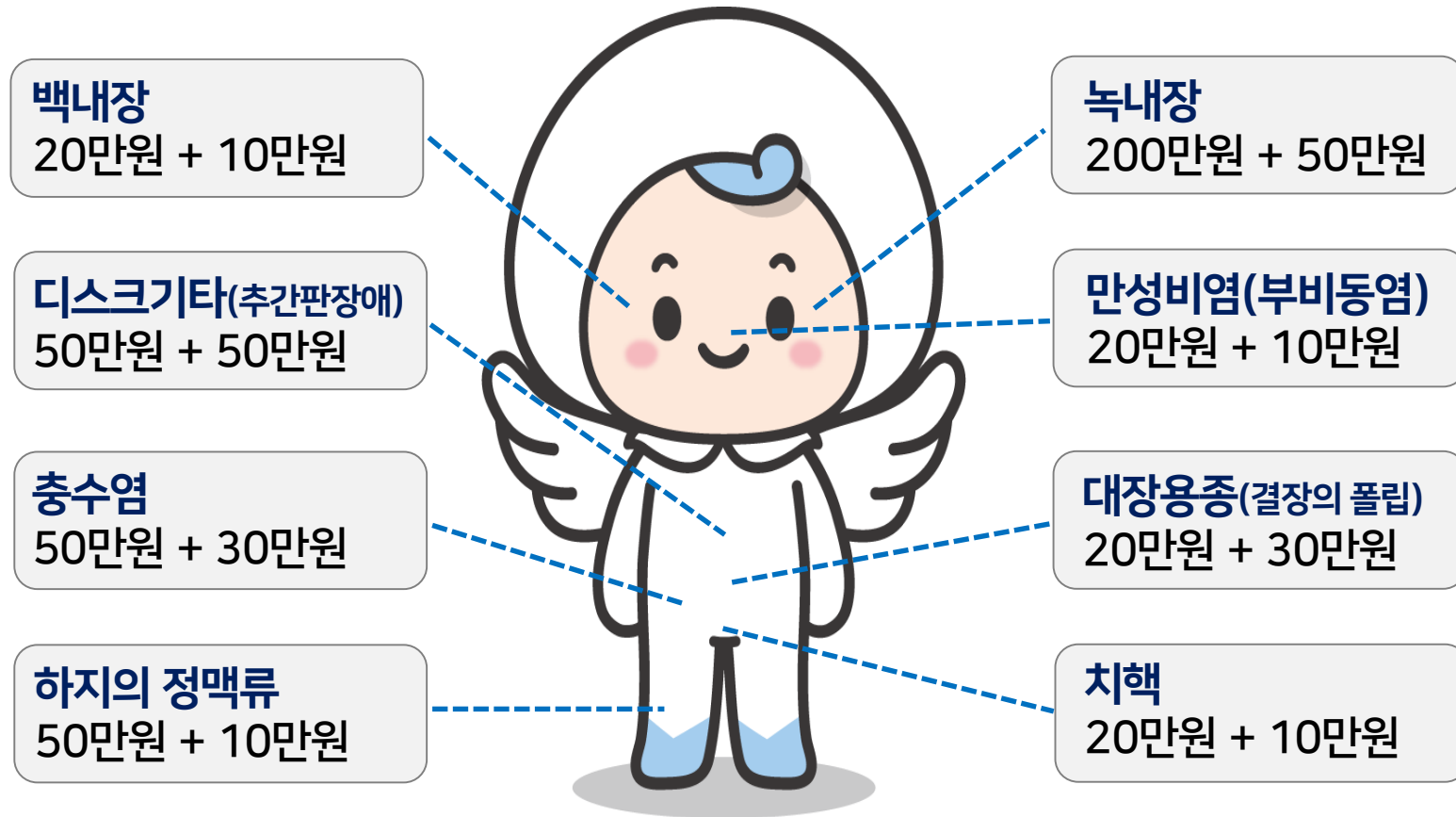

구분	간편 의료보장 (질병수술)특약 지급코드	간편 수술보장특약 지급수술명
백내장	H25 ~ H26	인공수정체삽입술 또는 교환술
녹내장	H40 ~ 42	녹내장관혈수술 (레이저)
디스크기타 (추간판장애)	M51	추간판관혈수술
만성비염 (만성부비동염등)	J30 ~ J39	비염/비갑개수술 (고주파수술포함)
총수염	K36 ~ k37	총수절제술
대장용종 (결장의 폴립)	K63.5	대장용종제거수술 (내시경)
하지의정맥류	I83	하지정맥류 레이저치료
치핵	K64	치핵근본수술

※ 상기 보험금 지급 예시는 이해를 돕기 위한 안내이며, 치료의 방법과 수술코드에 따라 지급보험금이 달라질 수 있기에 자세한 내용은 약관을 참조하시기 바랍니다.

※ 본 자료는 사내 교육을 목적으로 제작·사용하는 편집자료로서, 고객에게 교부하거나 배포할 수 없으며, 보험안내자료광고(선전물)로 오인토록 사용하는 것은 법규에 의해 책임을 묻고 있습니다.

더 간편하게!! 가입설계시 **인수가능한 상품이 자동으로 안내**됩니다!(신용정보원데이터 연계)

인수기준

타사 대비 고지사항 더 간소화!! N년 이내 수술은 상관없이 **입원만 봅니다!!**
거기다 **경미한 질환입원은 예외로 인수**합니다!!(암보장 준비시 약914개 질환)

보험료

손보가 더 싸다구요? 자신있게 권합니다!! **보험료 꼭 비교해보세요!!**
생·손보 통틀어 업계 **최저 보험료로 가입가능!!!**

계약전환

계약이후 무사고시 **매년** 더 저렴해지게 **계약전환**도 가능합니다!!!
→ 205→215→225→235→245→255 & 일반심사형 전환까지 가능!!
※ 전환시 최초가입시점 보험료를 적용

보장범위

생보사 간편심사형 건강보험은 담보갯수가 적다구요? 특정심장질환(기타부정맥 포함) 최대 1천만원 보장 등 30여개 특약 추가로 **더 다양해 졌습니다.**

가입조건

어느 형태든 **비갱신 종신보장!!!**, 만 15세 부터 최대 80세까지 가입가능!!!
→ 업계최초 205 ~ 255까지 모든 형태 15세부터 비갱신 종신 보장 가능!!

경미한 질환입원은 예외로 인수가 가능합니다.

암보장 준비시 약 **914개**, 종합플랜 준비시 약 **671개** 질환 예외인수!!!

■ 예외인수 주요질병 예시

대분류	코드명	주요질환
특정 감염성 및 기생충성 질환	A00~B99 中 52개	위장염, 폐결핵, 대상포진, A형간염 등
양성신생물	D00~D48 中 16개	위, 대장, 간, 유방, 자궁, 고환, 방광 등 양성신생물 등
혈액 및 조혈기관의 질환	D50~D89 中 05개	철결핍성빈혈, 알러지성 자반증 등
내분비, 영양 및 대사질환	E00~E99 中 15개	갑상선 호르몬장애, 고이터, 갑상선염, 2형당뇨, 고지혈증 등
신경계통의 질환	G00~G99 中 08개	편두통, 수면무호흡, 손목터널증후군 등
눈 및 눈 부속기의 질환	H00~H59 中 27개	백내장, 녹내장, 망막박리, 사시 등
귀 및 유도의 질환	H60~H95 中 15개	중이염, 전정기능장애, 이명 등
순환계통의 질환	I00~I99 中 05개	본태성고혈압, 저혈압, 하지정맥류 등
소화계통의 질환	K00~K93 中 47개	치수염, 치주질환, 역류성식도염, 충수염, 탈장, 과민대장증후군, 항문농양, 치핵, 담석증 등
피부 및 피하조직의 질환	L00~L99 中 44건	피부의 농양, 종기, 두드러기, 티눈 등
근골격계통 및 결합조직의 질환	M00~M99 中 30건	무릎관절증, 추간판장애, 회전근개증후군 등
비뇨생식계통의 질환	N00~N99 中 47건	요로결석, 방광염, 전립선증식증, 전립선염, 유방섬유선종, 난관염 및 난소염, 자궁 염증성 질환, 자궁내막증, 질염 등
임신, 출산 및 산후기	O00~O99 中 57건	유산, 제왕절개 등
선천기형, 변형 및 염색체 이상	Q00~Q99 中 08건	부유방 등
달리 분류되지않은 증상, 징후	R00~R99 中 15건	두근거림, 복부 및 골반 통증, 어지럼증, 두통 등
외인에 의한 특정 사고	S00~T98 中 80건	치아파절, 골절 및 염좌, 십자인대파열 등
호흡계통의 질환	J00~J99 中 30개	감기, 인플루엔자, 편도염, 폐렴, 기관지염, 비염, 천식, 기흉 등

※ 본 자료는 사내 교육을 목적으로 제작·사용하는 편집자료로서, 고객에게 교부하거나 배포할 수 없으며, 보험안내자료광고(선전물)로 오인토록 사용하는 것은 법규에 의해 책임을 묻고 있습니다.

상품이 다양하니 인수기준도 복잡하겠지요? **NO !!!**

- ▶ **유형별** 가입한도 딱 **2분류**로!!
- ▶ **연령별** 가입한도도 딱 **2분류**로!!

■ 유형별

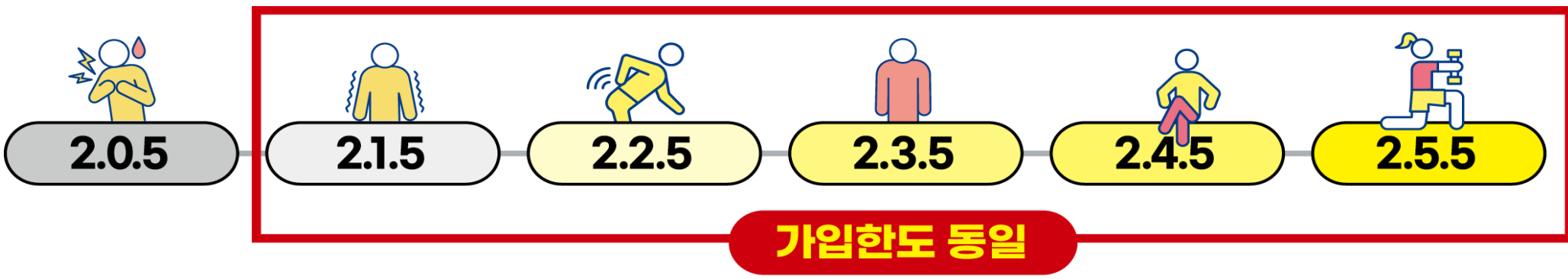

■ 연령별



※ 상기 예시는 이해를 돕기 위한 안내이며, 특약에 따라 가입 가능나이는 차이가 있을 수 있기에 자세한 내용은 약관 및 상품설명서를 참조하시기 바랍니다.

NEW(간편)내가만드는보장보험 주요특약별 **최대가입한도** 안내



모집인교육용-대외비

[기준: NEW간편내가만드는보장보험 **남자60세**, NEW내가만드는보장보험 남자40세, 가입금액기준]

구분	NEW간편내가만드는보장보험 205	NEW간편내가만드는보장보험 215 ~ 255	NEW내가만드는보장보험
	간편심사/비갱신	간편심사/비갱신	일반심사/비갱신
주계약	5백만(일반사망)_합산 1,000만원한도	5백만(일반사망)_합산 1,000만원한도	4백만(일반사망)_합산 1,200만원한도
암(소액암제외)진단비특약	5,000만원(삭감없음형 2,000만원) 타사합산한도 4억원 ※대장점막내암 포함	1억원(삭감없음형 5,000만원) 타사합산한도 4억원 ※대장점막내암 포함	2억원(삭감없음형: 1억원) 타사합산한도 4억원 ※대장점막내암 포함
소액암진단비특약	1,000만원(삭감없음형 200만원) 타사합산 9,000만원	2,000만원(삭감없음형 1,000만원) 타사합산 9,000만원	4,000만원(삭감없음형 1천만) 타사합산 9,000만원
고액암진단비특약	2,000만원(삭감없음형 동일)	5,000만원(삭감없음형 동일)	2억원(삭감없음형: 1억원)
암산정특례대상보장특약	1,000만원	1,000만원	1,000만원
방사선항암약물치료특약 암/소액암	1억원 / 1억원 (보장금액 1,000만원 / 200만원)	3억원 / 3억원 (보장금액 3,000만원 / 600만원)	3억원 (보장금액 3,000만원 / 600만원)
항암양성자방사선치료특약	1,000만원	4,000만원	4,000만원
항암세기조절방사선치료특약	1,000만원	3,000만원	3,000만원
항암호르몬/갑상선암호르몬약물치료특약	500만원 / 500만원	1,000만원 / 1,000만원	1,000만원
표적항암약물허가치료특약	5,000만원(타사합산한도 2억원)	1억원(타사합산한도 2억원)	1억원(타사합산한도 2억원)
특정면역항암약물허가치료특약	3,000만원(타사합산한도 x)	7,000만원(타사합산한도 x)	7,000만원(타사합산한도 x)
뇌혈관 / 허혈심장질환 진단특약	2,000만원 / 2,000만원	3,000만원 / 3,000만원	5,000만원 / 5,000만원
뇌출혈 / 급성심근경색증 진단특약	2,000만원 / 2,000만원	3,000만원 / 3,000만원	6,000만원 / 6,000만원
뇌/심 산정특례대상보장특약	1,000만원 / 1,000만원	2,000만원 / 2,000만원	2,000만원 / 2,000만원
특정심장질환(기타부정맥 포함)진단특약	500만원	1,000만원	1,000만원
뇌경색증 / 급성심근경색증 혈전용해치료특약	500만원 / 500만원	1,000만원 / 1,000만원	1,000만원
암/뇌혈관/허혈심장질환 통원특약	암통원 2,000만원(일반암4만원) 뇌심통원 2,000만원(상급10만원/일반2만원)	암통원 7,500만원(일반암15만원)/ 뇌심통원 4,000만원(상급 20만원/일반4만원)	암통원 7,500만원(일반암15만원)/ 뇌심통원 7,500만원 (상급37만5천원/일반7만5천원)
상급종합병원암통원특약	1억원(일반암20만원)	2억2천5백(일반암45만원)	2억2천5백(일반암45만원)
질병장해보장특약(3~100%장해형)	X	3,000만원(235, 245, 255 부가가능)	5,000만원
재해장해보장특약(3~100%장해형)	1,000만원	3,000만원	3억원

※ 간편 질병장해보장특약, 간편 질병/재해수술보장(1~7종)특약의 경우 235 ~ 255 부가가능.

※ 상품명 앞 "무배당수호천사", 특약명 앞 " 무배당 " 표기 생략

[보장금액기준]

구분	뇌·심치료비 든든 보장플랜	삭감기간 없는 암(유방암 포함) & 뇌심진단비 준비플랜	3대질병 통원비 준비 플랜
주계약	100만원	100만원	100만원
(무)간편 뇌혈관질환 통원특약(일반/상급병원)	4만원 / 20만원	-	4만원 / 20만원
(무)간편 허혈심장질환 통원특약(일반/상급병원)	4만원 / 20만원	-	4만원 / 20만원
(무)간편 특정심장질환(기타부정맥포함)진단특약	1,000만원	-	-
(무)간편 뇌경색증 혈전용해치료특약	1,000만원	-	-
(무)간편 급성심근경색증 혈전용해치료특약	1,000만원	-	-
(무)간편 암(소액암제외)진단비특약(삭감없음)	-	1,000만원	-
(무)간편 소액암진단비특약(삭감없음)	-	200만원	-
(무)간편 고액치료비암진단비특약(삭감없음)	-	2,000만원	-
(무)간편 뇌혈관진단특약	-	1,000만원	-
(무)간편 허혈심장질환진단특약	-	1,000만원	-
(무)간편 암통원특약(암/소액암)	-	-	15만원 / 7만5천원
(무)간편 상급종합병원 암통원특약(암/소액암)	-	-	45만원 / 22만5천원

[기준: 해약환급금미지급형, 종신만기, 남자 40세, 20년납, 월납, 단위: 원]

보험료	남		여		남		여	
	남	여	남	여	남	여	남	여
215	30,509	30,617	45,949	37,352	27,910	29,093	27,910	29,093
235	27,615	26,084	42,674	33,587	25,893	25,844	25,893	25,844
255	25,876	22,876	39,813	31,121	24,026	23,885	24,026	23,885

대세보장!! 최다 판매 암치료 특약 종합보장플랜

설계예시

[기준: 해약환급금미지급형, 종신만기, 남자 40세, 20년납, 월납, 단위: 원]

상품명	가입금액	급부명	지급금액
주계약	100만원	사망보험금	100만원
(무)간편 암통원특약	7,500만원	암 통원비 제자리암, 기타피부암, 경계성종양, 갑상선암통원비	15만원 7만5천원
(무)간편 상급종합병원암통원특약	22,500만원	암 통원비 제자리암, 기타피부암, 경계성종양, 갑상선암통원비	45만원 22만5천원
(무)간편 방사선항암약물치료특약[암(소액암제외)]	30,000만원	암 진단후 방사선치료 / 항암약물치료비	3,000만원
(무)간편 방사선항암약물치료특약[소액암]	30,000만원	갑상선암, 경계성종양, 기타피부암, 제자리암 진단후 방사선치료 / 항암약물치료비	600만원
(무)간편 특정면역항암약물허가치료특약(갱신형)	5,000만원	암, 기타피부암, 갑상선암으로 진단후 특정면역항암약물 치료비	5,000만원
(무)간편 표적항암약물허가치료특약(갱신형)	5,000만원	암, 기타피부암, 갑상선암으로 진단후 표적항암약물 치료비	5,000만원
(무)간편 항암세기조절방사선치료특약(갱신형)	3,000만원	암, 기타피부암, 갑상선암으로 진단후 항암세기조절방사선치료비	3,000만원
(무)간편 항암양성자방사선치료특약(갱신형)	4,000만원	암, 기타피부암, 갑상선암으로 진단후 항암양성자방사선치료비	4,000만원
(무)간편 특정항암호르몬약물허가치료특약(갱신형)	1,000만원	암 진단후 특정항암호르몬약물허가치료비	50만원
(무)간편 갑상선암호르몬약물허가치료특약(갱신형)	1,000만원	갑상선암 진단, 수술후 갑상선암호르몬약물허가치료비	50만원
(무)간편 다빈치로봇수술특약(갱신형)	로봇수술1보장형	2,000만원	암, 대장점막내암, 기타피부암 다빈치로봇수술비
	로봇수술2보장형	500만원	갑상선암, 전립선암 다빈치로봇수술비

보험료예시

보험료	205(설계기준상이)	215	225	235	245	255
남자	21,009	42,476	41,006	39,942	38,935	37,671
여자	23,844	48,720	46,786	45,460	44,206	43,269

※ 205보험료: 암통원 2,000만원, 상급종합병원암통원 1억원, 방사선항암 각1억원, 면역항암약물 3,000만원, 항암세기/양성자 1,000만원, 항암호르몬 각500만원, 다빈치로봇 1,000/250만원 기준

※ 상기 예시는 이해를 돕기 위한 안내이며, 자세한 내용은 약관 및 상품설명서를 참조하시기 바랍니다.

※ 본 자료는 사내 교육을 목적으로 제작 · 사용하는 편집자료로서, 고객에게 교부하거나 배포할 수 없으며, 보험안내자료광고(선전물)로 오인토록 사용하는 것은 법규에 의해 책임을 묻고 있습니다.

23.12월 기타안내사항

- ▶ 금융소비자보호법 개정안내
- ▶ 동양생명 보험료 카드납 안내



① 금융소비자보호법 개정 안내

▶ 법 개정 주요 내용

- 1) 고객은 FC의 소속을 확인하기 위해 당사 홈페이지나 생명보험협회 홈페이지에서 조회할 수 있으며, FC는 **조회방법을 안내**해야 합니다.
=> 당사 홈페이지 임직원 신원확인 조회화면 신설(별첨 참조)
=> FC는 고객에게 소속, 성명, 방문(연락)목적과 판매하려는 금융상품의 종류/내용을 안내해야 함.
- 2) 상품소개 및 권유 목적 연락의 금지를 요구할 수 있는 소비자의 권리 고지(가입설계 동의 고객 일괄 고지)
- 3) 소비자의 연락금지요구 권리의 행사방법 및 절차
=> 홈페이지 접속 : 접속화면 신설(www.myangel.co.kr)
=> 콜센터 접속 : 무료전화 080-701-1001로 접속
※ 엔젤플래너 - 고객관리 - 고객종합조회 화면에서 고객별 연락금지요구권 신청여부 확인가능
- 4) 야간(오후 9시부터 다음날 오전 8시)에 방문 및 연락 금지 (단, 소비자 요청 시 제외*)

▶ 법 개정에 따른 모집 시 유의사항

- 1) 방문판매 및 전화권유판매 시 소비자가 연락금지를 요구할 경우 즉시 이에 따라야 함. (위반 시 1천만원 이하의 과태료)
- 2) 소비자의 요청이 없는 경우 야간에 방문 및 연락을 해서는 안됨. (위반 시 1천만원 이하의 과태료)
- 3) 방문판매 및 전화권유판매 시 해당 방문 또는 전화가 판매를 권유하기 위한 것이라는 점과 임직원의 성명, 판매하는 금융상품의 종류 및 내용을 밝혀야 함. (위반 시 500만원 이하의 과태료)

* 별첨(1) _ 당사 홈페이지 판매 임직원 조회 화면 안내

* 경로: 당사 홈페이지(www.myangel.co.kr) - 방문·전화권유 판매 임직원 조회 - 보험모집종사자 or 임직원 조회

①

[로그인](#) · [인증센터](#) · [공시실](#) · [IR관](#) · [수호천사 online](#)

[보험상품](#)
[대출상품](#)
[퇴직연금](#)
[고객광장](#)
[온라인창구](#)

(무)더좋은저축보험

더 좋은 보너스로 수익률 높이고 복리저축으로 목돈 만들기

공시이율은 매월 변동될 수 있으며, 납입보험료에서 사업비 및 위험보험료를 차감한 후 부리됩니다.
준법감시일 03-202212-025(2023.1.1~2023.12.31)

준법감시일 03-202212-025(2023.01.01~2023.12.31)

(무)수호천사온라인 더좋은저축보험

더 좋은 보너스로 수익률 높이고 복리저축으로 목돈만들기!

※ 공시이율은 매월 변동될 수 있으며, 납입보험료에서 사업비 및 위험보험료를 차감한 후 부리됩니다.

가입하기 >

온라인창구 (간편로그인이 가능합니다.)

- 계약내역 조회
- 보험계약 대출
- 보험금 청구
- 대출원금/이자 상환
- 보험금 청구현황
- 대출원리금 상환

고객광장

- 소비자보호 > 전자민원 신청
- 지점/고객센터 > 보험금청구 안내
- 모바일창구 > 인증서 등록

공지사항

- 가계중 여신거래 기본약관... 2023.09.21
- 아파트 담보대출 출시: 수호... 2023.09.18
- 신분증 진위확인 서비스 일... 2023.09.15
- 카카오페이인증 서비스 일... 2023.09.08

보험계약대출

무방문 인터넷 대출 가능
상품 해약원금의 95% 범위 내 대출

개인형퇴직연금(RP)

1800만원까지 추가납입
과세이연, 추가납입, 소득공제 가능

OPEN

계약서류 조회 바로가기

Notice

방문·전화권유 판매 임직원 조회

②

[보험상품](#)
[대출상품](#)
[퇴직연금](#)
[고객광장](#)
[온라인창구](#)

[홈 > 고객광장 > 방문·전화권유 판매 임직원 조회](#)

고객광장

- 소비자보호
- 사고보험금청구
- 이용가이드
- 서류양식/자료
- 자주묻는질문
- 고객 Q&A
- 고객확인제도 Q&A
- 지점/고객센터
- 보험범죄신고
- 이벤트
- 연금저축 계약이전 문
- 방문·전화권유 판매 임직원 조회
- 보험금재심사내
- 이메일 상담
- TM녹취자료 신청

방문·전화권유 판매 임직원 조회

금융소비자보호법 제 16조의 2에 의해 방문판매원등의 정보를 조회할 수 있는 서비스입니다. 성명과 고유번호(보험회사 임직원의 경우 사원번호)로 검색하시면 됩니다. 혹시 고유번호(또는 사원번호)를 모르시는 경우, 해당 방문판매원등에게 연락하시거나 고객센터(☎ 1577-1004)로 문의하시기 바랍니다.
* 방문판매 또는 전화권유판매를 하려는 임직원

보험모집종사자 조회

보험회사 임직원 조회

대출상담사 조회

* 별첨(2) _ 당사 홈페이지 연락금지요구 화면 안내

* 경로: 당사 홈페이지(www.myangel.co.kr) - 고객광장 - 소비자보호 - 전자민원/보이스피싱 접수 및 조회 - 연락금지요구
 -. 연락금지요구 신청 취소 시 경로: 엔젤플래너 - 고객관리 - 고객종합조회 - 기본정보 - 연락금지신청 취소

고객광장

보험상품 | 대출상품 | 퇴직연금 | 고객광장 | 온라인창구

홈 > 고객광장 > 소비자보호 > 전자민원/보이스피싱 접수 및 조회 > 전자민원/보이스피싱 접수

전자민원/보이스피싱 접수 및 조회

※ 현재 연락금지요구 화면은 홈페이지 오픈 전이므로 화면 구성은 변동 가능성 有

② 전자민원/보이스피싱 접수

민원접수안내 | 전자민원/보이스피싱 접수 | 접수현황조회

· 상기 내용에 대하여 동의합니다. 전체동의

안내

- 동양생명은 민원 및 문의사항 처리를 위해 수집·이용하는 개인(신용)정보를 제3자 및 외부 설문조사기관에 제공하지 않고 업무처리와 금융거래 사실관계 등을 확인하는 경우로 사용합니다.
- 업무위탁을 목적으로 개인(신용)정보를 처리하는 경우 별도의 동의 없이 업무수탁자에게 고객님의 정보를 제공할 수 있습니다.

★ 표시는 필수 입력사항

★ 접수구분	<input type="radio"/> 업무요청 <input type="radio"/> 개인정보침해 <input type="radio"/> 보이스피싱신고	<input type="radio"/> 보험상품 <input type="radio"/> 보험금 <input type="radio"/> 대출상품 <input type="radio"/> 불법계약해지 <input type="radio"/> 불만접수 <input type="radio"/> 마케팅등의 철회
★ 이름	<input type="text"/> (예) 홍길동, 성과 이름을 붙여 입력하세요.(단, 외국인은 영문)	
★ 생년월일	<input type="text"/> (예) 19801004	
★ 성별	<input type="radio"/> 남 <input type="radio"/> 여	
전화번호	<input type="text"/> 02 - <input type="text"/> - <input type="text"/>	
★ 휴대폰	<input type="text"/> SKT - <input type="text"/> - <input type="text"/> <input type="checkbox"/> 본인확인동의보기 <input type="checkbox"/> 휴대폰 본인확인에 대한 동의	
★ 인증번호	<input type="text"/> 010 - <input type="text"/> - <input type="text"/> <input type="button" value="인증번호 보내기"/>	

③ **연락금지요구**

안내

- 보이스피싱 피해접수로 인한 공동인증서 정지신청시 당사에 한하며, 이후 해당공동인증서로 재등록은 불가합니다. 공동인증서 발급기관을 통해 인증서를 폐기하시면 타금융권에서도 해당 공동인증서 사용이 정지됩니다.
- 보이스피싱 접수는 콜센터를 통해서도 접수 가능하며 업무시간의 접수건은 익일 영업일에 처리됩니다.

※ 신청 후 30일 후 전산 반영

* 별첨(3) _ 야간연락제한 해지절차

* 경로: 엔젤플래너 - 고객관리 - 고객종합조회 - 고객선택 - 현재는 고객님의게 ~ 시간입니다 클릭 - 인증 및 해지 진행
 -. 해지 이후 익일 오전 8시까지 연락 가능하며 익일 오후 9시부터 다시 제한됨

①

메인 고객종합조회

동양생명 🔍 **현재는 고객님의게 연락할 수 없는 시간입니다. (오후 9시 ~ 다음날 오전 8시)**

②

야간 연락 제한

금융소비자 보호에 관한 법률 제 21조의2(방문판매 및 전화권유판매 관련 준수사항) ③에 따라 금융소비자에게 금융상품을 소개하거나 계약 체결을 권유할 목적으로 야간(오후 9시 이후 ~ 다음날 오전 8시)에 금융소비자에게 연락할 수 없습니다.

다만, 금융소비자의 요청이 있는 경우에는 금융소비자의 본인인증 절차 후 야간 연락 제한을 해제할 수 있습니다. 해제하시겠습니까?

(※절차: 고객에게 LMS 발송 -> LMS에 있는 인증번호 전달받은 후 입력)

취소

확인

③

휴대전화 인증

고객명	동양생명		
주민등록번호	123456 - 1		
휴대전화번호	통신사선택	▼	
	010	▼	0000 0000 발송
	7:00		

인증



초회보험료 부터
계속 보험료까지

보험료 납입시
신한, 삼성, 현대,
BC, KB, 롯데, 우리카드로
납입가능

※ 보장성보험에 한함 ※ 계약자 카드만 가능

감사합니다.

교GA영업지원파트 202311-004호, 2023.11.27

