

[2023년 07월]

손해보험사 영업방향

[소식지 정리]

강사 : 이 상 훈



본 과정은 영업상담을 위한 정보제공을 목적으로 제작되었으며, 완전성을 보장하지 않습니다.
강의 자료는 고객에게 배포될 수 없으며, 실제 상담 시에는 반드시 해당분야 전문가의 도움이나
판매보험사의 약관 및 상품설명서를 확인하시기 바랍니다.

본 자료는 FP교육용 요약자료로 고객에게 교부 / 배포할 수 없고, 정확한 내용은 약관과 상품설명서를 확인하시기 바라며, 보험안내자료(광고, 선전물)로의 사용을 엄격히 금지합니다.

보험사별 신상품

▣ 신상품

[2023년 07월 3일 10시 기준, 보험사별 소식지 및 인수기준 확인]

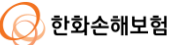

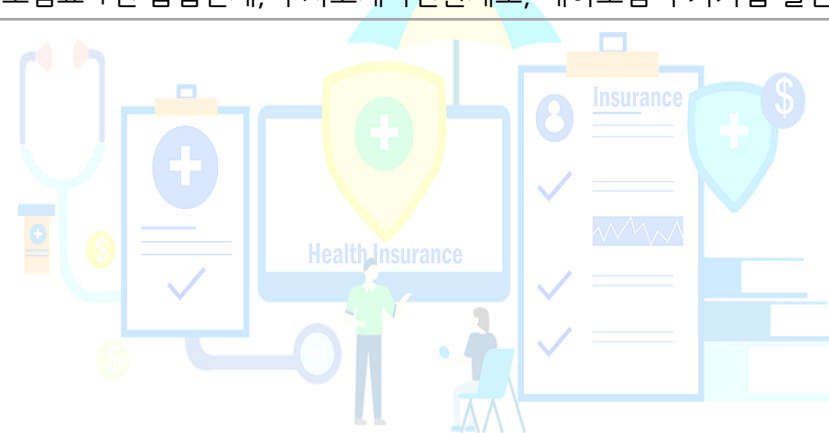

구분	상품명	내용
 DB손해보험	1. 장기요양실손보장보험 2. 펫블리반려견보험	1. 장기요양실손보장보험 : 재가, 시설 요양 급여보장(실손), 식사재료비 보장(실손), 상급침실이용보장(실손) 2. 펫블리반려견보험 : 최대 보장비율 90%, 최소 자기부담금 없음, 연간한도 2천만, 입통원한도 일 한도 30만, 수술비 일 한도 250만
 현대해상	1. 굿앤굿우리펫보험	1. 굿앤굿우리펫보험 - 입원 / 통원 의료비 보장 분리 : 입원 15만, 자부담 1만, 통원 30만, 자부담 3만 등 - 고보장형 프리미엄 담보 : 1일 30만, 수술동반 250만, 최대 1천만 - 가입연령 확대 최고 10세, 자기부담금 1만원, 보상비율 90% 신설 - 견주 보장 추가 : 반려동물 동물비, 상해입원/통원 수술 등
 KB손해보험	1. KB플러스오토바이운전자보험	1. KB플러스오토바이운전자보험 : 가정용, 비유상운송 배달용, 유상운송 배달용 구분 가입
 한화손해보험	1. 시그니쳐여성건강보험	1. 시그니쳐여성건강보험 - 기본형, 무해지형 (납입 후 50%), 15 ~ 70세, 80/90/100/110 세만기 (7/10/15/20/25/30년납) - 납입면제 : 암(4대유사암제외), 뇌졸중, 급성심근경색증 - 납입지원 : 상해/질병 50%이상 후유장해/뇌혈관/허혈성 진단시, 유사암진단(50%지원) - 육아휴직 시 보험료 납입유예, 출산 시 보험료 1년 납입면제, 무사고계약전환제도, 태아보험 추가가입 할인



보험사별 변경사항

▣ 변경사항

[2023년 07월 3일 10시 기준, 보험사별 소식지 및 인수기준 확인]

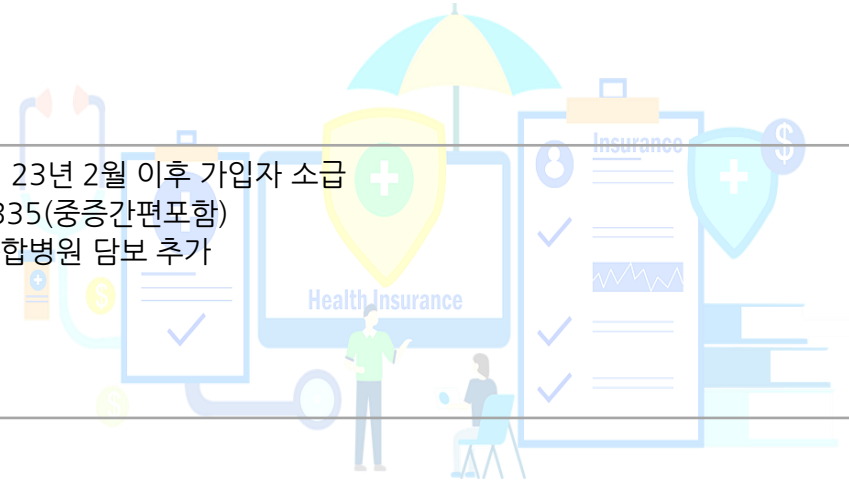

구분	내용
	<ol style="list-style-type: none"> 1. 참좋은 웨밀리 더블플러스 종합보험 : 뇌혈관, 허혈성심장질환 진단 시 납입면제 2. 참좋은 운전자 상해보험 <ul style="list-style-type: none"> - 변호사 선임비용, 자동차 사고 벌금, 교통사고처리지원금 : 보험사에서 직접 지급 - 입원만 아니면 가입, DB손보 자동차 보험 가입자 5% 보험료 할인 - 관절통증 주차치료비 15만 (연간 5회 보장) 3. 종합, 자녀, 간편 공통 <ul style="list-style-type: none"> - 뇌혈관질환 진단비 I, II 심장질환 진단비 I, II 출시 - 항암 방사선 및 약물 치료비 담보 각각 1회로 보장 분리 - 간호간병통합서비스 입원일당 출시 : 일반 11만, 종합병원 13만, 상급종합병원 15만
	<ol style="list-style-type: none"> 1. 신설담보 <ul style="list-style-type: none"> - 통합, 자녀, 간편 : 뇌/허 수술 25% 체증형 - 통합 : 카테터 혈전치료비 300만 - 통합, 자녀 : 전연령 부정맥 진단비 1천만
	<ol style="list-style-type: none"> 1. 간호간병통합서비스 입원일당 <ul style="list-style-type: none"> - 7월 연장, 상급종합 15, 종합 13만, 병원 11만 - 최저보험료 인하 연장 : 퍼펙트 1.5만, 간편(355/333/325) 2만 2. 부모 결합할인 연장 : 7월
	<ol style="list-style-type: none"> 1. 운전자보험 : 변호사 선임비용 (경찰조사 포함), 중상해 사고도 소급 보장, 23년 2월 이후 가입자 소급 2. 신담보 추가 : 닥터플러스, 오텐텐, 금쪽이플러스자녀보험, 유병자 355, 335(중증간편포함) <ul style="list-style-type: none"> - 간호간병통합서비스 단독 특약 탑재 : 180일한도, 30일한도, 종합/상급종합병원 담보 추가 - 부정맥 보장(149) 담보 갱신형, 세만기형 구분 - 급여 치료 지원금 담보 추가 (연간 1회한) - 암산정특례 : 신규암, 중복암, 재등록암 탑재, 전이암 진단비 추가 - 중증외상, 중증화상, 결핵 산정특례 추가 ALL Cover 11종 라인업



보험사별 변경사항

▣ 변경사항

[2023년 07월 3일 10시 기준, 보험사별 소식지 및 인수기준 확인]

구분	내용
 <p>Heungkuk 흥국화재</p>	<ol style="list-style-type: none"> 1. 행다가사/더플러스종합보험 : MZ플랜 유지 및 한도 확대 : 일반 상해수술동반입원비(1-20일) 5만, 응급실 내원 (응급 20만, 비응급 5만) 등 2. 든든한 335, 355 간편종합보험 <ul style="list-style-type: none"> - 유병자 보험 바로 보장 업그레이드 : 납입면제형, 신담보, 보장확대 - 항암 방사선약물치료비 최대 5천, 혈전용해치료비 보장코드 확대 (뇌졸중, 특정허혈성) 최대 3천만 - 질병수술비 (특정 3대 질병 제외) 50만(~50세), 30만(~60세), 특정3대 심장질환 500만(~65세) 3. 흥Good플러스 맘편한 자녀사랑보험 : 상해보장 강화 : 상해 종수술비 2배, 창상봉합술 최대 100만, 응급실 내원 (응급 20만, 비응급 5만) 등
 <p>오늘부터 MG손해보험</p>	<ol style="list-style-type: none"> 1. 원더풀355간편보험 : 3대 납입면제 탑재 2. 하이패스 운전자 상해보험 : 알릴의무 간소화 3개월 → 1개월 3. MG우대고객 할인 <ul style="list-style-type: none"> - MG손보 기가입자 중에 가족이 대상 상품의 피보험자로 가입시 보장보험료 할인 - 대상 및 할인 : 아이조아 어린이보험 5%할인, 원더풀 종합보험 10% 할인 - 갱신탁약은 갱신 이후 적용, 피보험자의 부모, 배우자, 자녀, 배우자의 부모, 며느리, 사위
	<ol style="list-style-type: none"> 1. 종합암보험88 : 림프절 및 특정 전이암 진단비 신설 : ~65세 2천만, ~75세 1천만, ~80세 5백 2. 간호간병통합서비스 : 병원 구분 없이 최대 12만원 (7월 限), 더끌림 최소 보험료 2만원(간병인사용입원비만 가입시) 3. 도담도담 : 독감플랜 50만원, 특정심장질환 1천만, 고혈압 500만, 당뇨 500만 플랜 7월 연장



목 차

- | | |
|--------------|-------------|
| 01. 메리츠화재 | 07. 롯데손해보험 |
| 02. DB손해보험 | 08. 흥국화재 |
| 03. 현대해상 | 09. MG손해보험 |
| 04. KB손해보험 | 10. 한화손해보험 |
| 05. 삼성화재 | 11. AIG손해보험 |
| 06. NH농협손해보험 | 12. 하나손해보험 |

※ 요약된 내용으로 보험사별 소식지를 꼭, 확인 하시기 바랍니다.

01. 메리츠화재

신의료 비급여? 이러니까, 메리츠, 메리츠 합니다.

▣ 통합, 심쿵, 자녀

남성 다빈도 신의료 비급여

· 고주파열치료술 / 신경성형술

척추 350만



신의료비급여치료비	질병	131대(62대)
NEW 1종 30만	120만	200만

· 결찰술(유로리프트)

전립선 180만



신의료비급여치료비	질병	131대(생식기)
NEW 2종 30만	120만	30만

· 고주파열치료술 / 레이저

갑상선 350만



신의료비급여치료비	질병	131대(62대)
NEW 2종 30만	120만	200만

▣ 통합, 심쿵, 자녀

여성 다빈도 신의료 비급여

· 하이푸 / 고주파용해술

자궁근종 450만



신의료비급여치료비	질병	질병1-7종	131대(62대)
NEW 4종 100만	120만	30만	200만

· 맘모툼(유방생검절제술)

유방 320만



신의료비급여치료비	질병	131대(유방)
NEW 4종 100만	120만	100만

· 레이저 / 고주파 / 베나실치료

하지정맥 150만



신의료비급여치료비	질병
NEW 1종 30만	120만

01. 메리츠화재

부모님을 위한 암보험

■ 간편한355건강

7080세 3만원대로
암치료 8천만 준비

체력, 합병증 부담으로 수술보다는 면역항암치료 권유

78세 고령인 아버지
폐암 면역항암치료
비용 부담 돼요!

부모님 암진단비
너무 비싸서 가입해
드리기 쉽지 않더라고요.

나이가 많다 보니
수술보다 표적항암치료를
원하더라고요.



최대 보장 기준	메리츠	C사	B사	A사
표적항암	5천만	가입불가	2천만	3천만
면역항암	2천만	미운영	미운영	미운영
항암방사선약물 (종양자 치료 보장)	1천만	5백	5백	1천5백
최대 보장	8천만	500만	2천5백	4천5백

10년납 10년만기 항암치료비플랜(단위:원)/출처: 각사 상품공시실 약관 및 사업방법서, 가격공시실

70세	남 30,980	여 29,140	80세	남 35,160	여 36,080
-----	----------	----------	-----	----------	----------

중년여성을 위한 운전자보험

■ W-Drive간편운전자

상해 무릎, 척추 든든 플랜!

무릎인공 관절수술

4천 3백 (양쪽)

상해후유장해 4천(한쪽 20%) + 상해수술비 2백
관절(무릎)수술 10만 + 연골손상수술비 각 10만
인공관절수술비 50만 + 2층 30만

척추압박 골절수술

2천 470만

상해후유장해 2천(20%) + 상해수술비 2백만
신골절치료비(20%) 2백만 + 골절진단비 30만
외상성척추손상수술비 10만 + 2층 30만

50세 여 29,760원

기본계약 3백, 교통상해 5천
20년납 20년만기, 납입면제형

담 보 명	가입금액	담 보 명	가입금액	
자.부.상(14급)Ⅶ	20만	상해후유장해(3~100%)	1억	
상해수술비	2백	관절(무릎·고관절)수술비	10만	
상해 1-7종 수술비	1종/2종/3종	무릎인대파열·연골손상수술비	10만	
	4종/5종	인공관절수술비	50만	
	6종/7종	외상성척추손상수술비	10만	
상해흉터복원수술비	500만	중대한특정상해수술비	2천만	
응급실 내원비	응급 10만 비응급 3만	외상성뇌출혈진단비	200만	
신골절치료비(치아포함)	500만	산정특례진단비 (20년)	화상 1천만 외상 2천만	
골절진단비(치아포함)	30만	상 해 인 원 일 당	일반일당	1만
골절수술비	20만		중환자일당	30만
5대골절수술/진단비	50만/100만		종합/상급종합병원일당	2만
김스치료비	30만		(1인실) 상급종합일당	2만
신화상치료비(화상진단비)	20만		전문간병인	1만
신화상치료비(화상수술비)	10만	신화상치료비(중증화상)	3천만	

상해담보는 운전 여부와 관계없이 보장가능하며, 일부 담보는 가입 후 보험기간 중 직접적인 결과의 상해만 보장합니다.

01. 메리츠화재

메리츠가 당신에게만 전하는 7월의 **찐!** 혜택

1. 공백 없는 수술비 최강라인업

NEW 비급여 치료비	질병	1-5종	5대질환
	131대	1-7종	32대관혈

2. 노·허 25% 체증형 수술비 신설

통합	자녀	간편
2억2천5백	3억7천5백	1억 5천

5회 수술시 (최대보장 기준)

3. 업계최초! 카테터혈전 치료비

혈전용해에서 면책 카테터 혈전치료 보장	NEW 메리츠 300만	VS	타사 담보 X
--------------------------	------------------------	----	---------

* 출처: 각사 상품공시실 약관 및 사업방법서, 가격공시실

4. 부정맥진단비 상품확대

통합, 자녀 **업계누적 없이 1건 더!**
전연령 1천

5. 건강검진 필수! 담보 확대

대장/위 용종 진단비	지방간 진단비	급성췌장염 진단비
각 30만	50만 (합산)	100만

대상상품: 통합, 자녀

6. 업계 1등 운전자 보험

<input checked="" type="checkbox"/> 업계최저가 비용담보	<input checked="" type="checkbox"/> 무릎척추 든든 상해보장
NEW 메리츠 11,020원	무릎 인공관절수술 4천 400만
VS	척추 압박골절 2천 470만
타사 17,440원	

* 출처: 각사 상품공시실 약관 및 사업방법서, 가격공시실

01. 메리츠화재

▣ 7월 포커스

1. 통합

NEW

신의료비급여치료비

고주파치료

신경성형술

하이푸

맘모툼

암·뇌·허수술시
회당 25% 체증

5회 수술시 타사보다 3배보장

2. 자녀

NEW

부정맥 I49 신설

타사에 있어도

진단비 1천

동시가입시 다빈도 최대보장

NEW

생보형
1-5종

흡인, 천자
1-7종

3. 간편

고연령 80세도

항암방사선약물+표적+면역

항암치료비 8천

디스크 고지해도! 담보제한 X

전담보 인수

타사 수술비 인수 X

4. 운전자

운전자 선택의 핵심 가격! **업계최저가**

메리츠

11,020원

VS

타사

17,440원

5. 또또암

원조! 5번 보장

통합암진단비

C77-C80

전이암진단비
완벽 보장

6. 치아

개수 제한 없이 **임플란트 1년 후 100%**

메리츠

100% 보장

VS

타사

50% 보장

* 출처: 각사 상품공시실 약관 및 사업방법서, 가격공시실

02. DB손해보험

타의 추종을 불허하는 DB손보 운전자 보험

운전자는 믿고 DB! 참종은운전자상해 (운전자 (A/B/C) 18~90세)

업계 최초 운전자 비용담보 그랜드 슬램 달성!

- 보험사 직접지급 변호사 선임비용
- 보험사 직접지급 자동차사고 벌금
- 보험사 직접지급 교통사고 처리지원금

3대 비용담보 모두 선지급(보험사 직접지급) 가능 회사

DB 모두 가능 VS A사 B사 C사 불가

보장의 차이가 이렇게 됩니다!

“교통사고로 사망사고 기애자가 됐어요!”

경찰조사 때부터 전관 변호사 선임 “수입료 5천만원 되겠습니다”

“어서 피해자 측과 형사합의 하세요!” 2억원으로 사망사고 형사 합의

최종적으로 잘 해결되어 벌금형 2천만원 벌금 부과

고객 직접 부담 비용

23.7월 이후 DB가입자

- 0원
- 0원
- 0원

합계 0원! 없음

* 담보 보장에 대한 이해를 돕기 위한 단순 예시입니다. 착수료, 형사합의료, 위증판료, 벌금에 따른 사실과 관계없음.

운전자는 믿고 DB! 참종은운전자상해 (운전자(제세면) 18~90세)

가입은 가장 간편하게 현재 입원 중만 아니면 자동승인

보험료는 저렴하게 자동차 보험 가입자 보험료 5% 할인

보장은 간편하지 않게! 운전자를 위한 상해보장

신당보 출시 동일사고도 연 5회 계속 보장! 『특정화상치료비』 창상치치 / 가피절제술 / 부분충피부이식술 모두 보장!

장시간 운전이 부르는 경고 척추, 관절질환 수술하기 전, 주사치료 보장 받으려면?

추간판탈출증 신경차단술 치료비 DB 30만 VS A사 보장없음

관절통증주사치료비 연5회 치료시 DB 15만 VS A사 보장없음

교통사고로 팔 골절 및 얼굴에 창상을 입었습니다

창상복합술 DB 100만 VS A사 5만

갑상치료비 DB 100만 VS A사 30만

골절철심제거수술비 DB 50만 VS A사 보장없음

○ 운전자 보장 컨설팅 플랜

20년 만기	30년납 90세만기
16,991원	22,320원

* 간판심사 불만 기준 보장 금액 예시임

02. DB손해보험

타사들이 자꾸만 **질병/종수술비**를 비교하는데 한 번 보실까요?

▣ 종합, 자녀, 간편보험

타사들 종수술비가 엄청 나다구요? 한 번 제대로 비교해 봅시다!



DB	1-5종 수술비	A사
30만	1종	20만
50만	2종	20만
300만	3종	100만
1,000만	4종	200만
2,000만	5종	1,000만
5,550원	보험료 *타사 가입한도 기준 설계, 1-5종(20/20/1백/2백/1천), 종합, 50세, 여자, 20년 경신, 납면적용(보험기간) 기준	14,242원
없음	연계조건 *타사 한도 설계 시	1-7종 필수연계
가입가능	비갱신	가입불가
무해지도 가능	자녀(15세 미만)	무해지 불가
가입가능	유병자 간편보험	가입불가

최대 한도 설계해도 15,700원

매회지급	ALL-Risk 질병수술비	연간1회지급
50만	치핵	0원
50만	요실금	0원
50만	제왕절개	0원
보장	1년 이내 재수술	면책

타사들 종수술비가 엄청 나다구요? 한 번 제대로 비교해 봅시다!



DB 종수술 추천보장	C사 자율 종수술
1종 20만	1종 20만
2종 30만	2종 20만
3종 100만	3종 100만
4종 200만	4종 100만
5종 500만	5종 100만
합계 6,219원	합계 10,254원
*355간편, 50세, 여자, 20년납100세만기, 무해지, 납면적용 기준(23.6.26일 기준)	
치핵 / 요실금 / 제왕절개 보장	
보장	면책

최대 30만 *최대 300만* *1년만원 보험료 800원*

자율연계가 아니라서 죄송합니다... 근데, 가입금액 더 크게 넣었는데, 보험료는 더 저렴?!

DB ALL-Risk 질병수술	C사 ALL-Risk 질병수술
50만	20만
치핵 / 요실금 / 제왕절개 보장	
보장	면책



02. DB손해보험

두말하면 잔소리!! **암/뇌/심은 반복치료가 특히 중요!!**

■ 종합, 자녀보험

뇌/심장 2대 질환은 반복보장이 핵심!

✔ **또!또!또! 받는 2대진단비 출시!**

뇌혈관질환진단비 I, II		심장질환진단비 I, II	
구분	통합형 뇌 진단비	통합형 심장 진단비	
I	받고 뇌졸중	급성심근경색증 받고	
	받고 뇌혈관(뇌졸중제외)	허혈심장질환(급성심근경색제외) 받고	
II	받고 파킨슨병	주요심장염증질환 받고	
	받고 뇌전증	심근병증 받고	
	받고 주요상해뇌출혈	(149포함) 특정3대심장질환 받고	
		심장판막질환 받고	
		류마티스심장 받고	

소멸없이!
연1회

산정특례 진단비
업계최대! 3천만원!

업계유일!
연1회

뇌졸중 + 특정허혈질환까지
혈전용해치료비 **2천만원!**



뇌혈관 + 허혈심장 질환 수술하면?

납·입·면·제 까지!

■ 종합, 자녀, 간편보험

『 **항암방사선·약물치료비** 』
각각 1회 보장 분리형 담보 추가

	DB	B사	C사
방사선 OR 약물 중 1회	가능	불가	불가
방사선 / 약물 각각 1회	가능	가능	가능
가입한도	2천만	1천만	2천만

*종합, 여자 기준 가입금액

항암방사선·약물치료비

항암방사선

- 중입자치료
- 양성지방방사선
- 세기조절방사선
- 정위적방사선

항암약물

표적항암

- 카티(Car-T) 면역항암
- 항암 호르몬 약물
- 갑상선 호르몬 약물
- 일반화학항암

✔ **중입자가속기 보장!**

→ 다른 담보는 불가! Only 이 담보만!

✔ **항암 면역요법 보장!**

→ 일반항암, 면역항암, 표적항암 모두 커버!

○ **중자가속기 5천만 보장플랜**

* 종합, 40세, 무해지, 20년납100세만기 납면적률, 기본담보 최소 보험료 예시

담보명	가입금액
암진단비 (유사암 제외)	3,000만
유사암 진단비	600만
항암방사선 약물 치료비	2,000만

*종합형 공-를 미출속 시 : 상해사망 2억 또는 평생케어지 부가시 자동승인

여자

48,974원

남자

57,719원

02. DB손해보험

이제, DB는 **갓벽**입니다!!

신상!! 반려견 보험

Signature DB 업계최초! 요양원, 재가급여 실손보장!
장기요양실손보장보험 종/간(세/무)연 가입연령 18-90세

요양원 시설급여, 재가급여 나라에서 보장하니깐 괜찮아?
안.괜.찮.아! 본인부담금!

요양원 자기부담금

급여

시설급여지원
 자기부담금 **20%**
 매월 **51만**

* 1등급, 월 기준(31일 예시임)

비급여

식사재료비 (식사, 간식 등)
 자부담 **100%**
 매월 **33만**

상급침실료 (1인실/2인실)
 자부담 **100%**
 매월 **28만**

* 전국 6천개 노인요양시설 중 3,652 실태 조사 결과

재가급여

자기부담금 **15%**
 매월 **28만**
 (월 188만 한도 기준)

* 보건복지부 고시 기준

병원에서 간병치료?

간호·간병통합서비스 일당 **15만원!**
 개인 간병인사용일당 **15만원!**

요즘 걱정되는 노인학대?

노인학대피해위로금! **300만원**

○ 월 2만원으로 해결! 요양원 보장 플랜

* 50세, 30년 경신, 실버플랜(5년) 기준

담보명	가입금액	건강세	남	여
요양원 및 재가요양 급여보장(실손)	70만		15,100원	20,120원
요양원 식사재료비보장(실손)	60만			
요양원 상급침실이용보장(실손)	60만			
노인학대피해위로금(친족제외)	300만	유병자	19,932원	24,949원

Signature DB 보장부터 보험료까지 완벽!
펫블리반려견 보험 펫보험(경신) 가입연령 2개월-10세

사람 못지않은 반려동물 치료비용!?



앞다리 골절
 부위 고정수술

총 **200**만원

유선종양
 자궁근종제거
 증성화 수술

총 **280**만원

특발성 간질
 CT촬영

총 **80**만원

DB손보 펫 의료비 시그니처 포인트

최대 보장비율 90% <small>(50%/70%/80%/90% 선택)</small> VS A사 80%	최소 자기부담금 0원 <small>(0원/1/2/3/5만 선택)</small> VS A사 1만	연간한도 2천만 VS A사 1천만
입/통원 한도 일 30만 <small>(일 15만 / 30만원 선택)</small> VS A사 15만	수술비 한도 일 250만 VS A사 200만	

● 보험료 예시

* 기준 : 포메라니안 3세, 자기부담금 1만, 일당 한도 15만, 3년 전기납

가입금액	보험료	가입금액	보험료
80% 보장	54,256원	90% 보장	59,244원

보장비율, 자기부담금 조정하여 **2만원대** 가입도 가능!

02. DB손해보험

■ 7월 포커스

1. **운전자보험** : 변호사 선임비용, 자동차사고 벌금, 교통사고처리지원금
 - ▶ 3대비용담보 모두, 보험사가 선지급
2. **질병/중수술비**
 - ▶ 타사 대비 보험료가 저렴하고 보장이 다르고 넓다
3. **뇌/허 수술 시 납입면제에 뇌졸중+특정허혈질환 & 年 산정특례 年 1회**
4. **항암방사선·약물치료비 분리 가능**
 - ▶ 종합, 자녀, 간편보험
5. **신상품 : 장기요양실손보장보험**
 - ▶ 실손 및 병원급여를 보장하는 상품 및 담보에서 보장이 안 되는 요양원 시설급여, 재가급여의 본인 부담금 보장
6. **기타**
 - ▶ 나에게맞춘건강보험 뇌/허수술비 약관의 차이
 - 진단확정의 문구 여부 차이
 - ▶ 간호간병통합서비스 통합서비스 일당 15만원
 - ▶ 주택화재보험으로 풍수해 손해 대비



03. 현대해상

현대해상 이왕에 시작했으니 끝장을 보겠습니다!!

■ 간호간병통합서비스

7월에도 계속 된다

1일당
보장금액

15만원

병원(요양병원 제외) : 11만원
종합병원 : 13만원
상급종합병원 : 15만원

월 최저
보험료

1.5만원

표준세 상품 : 15만원
간편종합 : 2만원

☑ 간호간병통합서비스 입원일당 플랜

담보명	가입금액	담보명	가입금액
기본계약(상해사망)	100만	보험료납입면제대상	10만
상해간호간병통합서비스입원일당(1-30일)	병원(요양병원 제외) 11만 종합병원 + 2만 상급종합병원 + 2만	질병간호간병통합서비스입원일당(1-30일)	병원(요양병원 제외) 11만 종합병원 + 2만 상급종합병원 + 2만

☑ 상품별 최저보험료 적용기준

구분	퍼펙트플러스		간편종합(355/333/325)	
	세안기	연안기 갱신형	세안기	연안기 갱신형
질병간호간병통합서비스 입원일당(요양병원 제외)	10만원↑ 가입 시		10만원↑ 가입 시	
최저보험료	월납 1.5만원		월납 2만원	
연계조건	無	상해사망 1.5억원	無	

■ 결합할인

부모결합할인

현대해상 어린이보험 고객이라면~

퍼펙트플러스 가입 시!

납입기간 내내~
10%
보험료 할인

간편(355/333) 가입 시!

납입기간 내내~
5.5%
보험료 할인

7월할인 추가!!

현대해상만의 부모결합할인

상품	퍼펙트플러스	간편한355/333	뉴하이카운전자
할인조건	자녀 현대해상 어린이보험 유지중 고객 (자녀 : 만 18세 이하)		만6세 이하 자녀 有 고객 (어린이보험 가입여부 불문)
할인율	10%	5.5%	8%
할인가간	납입기간 계속		초년도(1년간)

03. 현대해상

휴가철 필수 가입 보험은 ?

■ 뉴하이카운전자상해보험

담보명	가입금액	담보명	가입금액
기본계약(자동차사고부상(운전자, 1-7급))	200만	보험료납입면제대상(운전자)	10만
자동차사고변호사인원비용III (특정사고 경합조사포함II)	5천만	자동차사고부상II (운전자)(1-2급)	2천400만
자동차사고처리지원금II (현대법규유한, 650만원차액)	1천만	자동차사고부상II (운전자)(3-4급)	900만
자동차사고처리지원금IX	2억	자동차사고부상II (운전자)(5-14급)	450만
자동차사고보급금II (배인)	3천만	상해수술	50만
자동차사고보급금(대물)	500만	상해입원일당(1-180일)	1만

보험료	현대해상		A사	B사	C사
	할인 전	10%할인 후			
40세 남성	14,420원	12,970원	19,110원	15,520원	13,750원
40세 여성	11,370원	10,230원	14,570원	12,150원	11,950원

* 10% 할인 적용 : 만6세 이하 자녀 8% 할인 + 현대해상 자동차보험 가입금액 2% 할인

■ 여름휴가철 추천담보 가입금액/보험료 비교

구분	현대해상		A사		B사		C사	
	가입금액	보험료	가입금액	보험료	가입금액	보험료	가입금액	보험료
골절진단	50만	2,175원	50만	3,100원	50만 (연간1회)	2,495원	50만	2,980원
골절수술	70만	511원	30만	291원	30만	300원	20만	270원
5대골절진단	200만	900원	200만	1,140원	100만	500원	200만	1,720원
5대골절수술	200만	140원	50만	45원	50만	25원	200만	220원
골절(100만원이하) 부목치료	10만	37원	10만	38원	10만	39원	담보無	-
골절심재거수술 (연간1회한, 금액)	50만	295원	50만	305원	50만	215원	담보無	-
응급실내원진료비 (응급차량포함)	10만/3만	1,848원	5만	1,555원	5만/3만	1,407원	10만/3만	2,173원
응급실내원진료비 연계조건	無	-	無	-	교통상해사망 1억	2,400원	교통상해사망 5천만	1,350원
창상병합술(안면/경부)	5/100/150만	768원	50만	345원	5/150만	955원	5만	175원
창상병합술(안면/경부외)	5/50/50만	689원	50만	865원	5/50만	630원		
상해수술(1-5종)	20/50/100/500/1천만	770원	20/50/100/500/1천만	2,791원	10/50/100/500/1천만	766원	30/30/50/100/500/1천/2천만	2,390원
보험료 합계 * 40세남성, 자동차, 1급 기준	8,133원		10,457원		9,732원		11,278원	

MZ는 현대가 합니다~

■ 굿앤굿2030종합보험

- 01 **2대질환 진단시 보험료 환급 & 납입지원**
보험료환급(6대질환)특약 + 보험료납입지원(뇌혈관/허혈심장)특약 동시가입 가능
- 02 **2대질환 진단금 담보분리(보험금 각각 지급)**
뇌혈관질환 2개 담보 / 심혈관질환 5개 담보
- 03 **2대질환 각종 검사비용 보장**
상해질환 MRI, CT검사 / 혈관조영술 / 심장초음파, 뇌파, 뇌척수액검사비 등
- 04 **장기입원 대비 간호간병통합서비스 일당**
[일당] 병원 11만원 / 종합병원 13만원 / 상급종합병원 15만원

■ MZ세대 2대질환 플랜

담보명	가입금액	담보명	가입금액		
기본계약(상해사망(상해후유장애))	각 1백만	보험료납입지원(해탈상정질환및뇌혈관질환진단)	월납보험료		
보험료환급(6대질환진단)	월납보험료	심혈관질환(특정 I, II)진단	2천만		
뇌혈관질환(I)진단	2천만	심혈관질환(특정II)진단	2천만		
뇌혈관질환(II)진단	2천만	심혈관질환(주요심장병증)진단	1천만		
중증질환자(뇌혈관산정특례대상연간1회한)	2천만	심혈관질환(특정2대)진단	500만		
중증질환자(심장산정특례대상연간1회한)	2천만	심뇌혈관질환입원일당(1-180일)	5만		
심뇌혈관질환수술	2천만	CT/MRI/심장초음파/뇌파/뇌척수액검사비 (뇌상정질환,연간1회한,금액)	30만		
혈관조영술검사지원비(뇌상정질환,연간1회한,금액)	50만	질병/상해MRI검사지원비(연간1회한,금액)	각 5만		
질병/상해MRI검사지원비(연간1회한,금액)	각 5만	질병/상해CT검사지원비(연간1회한,금액)	각 5만		
질병간호간병통합서비스 입원일당(1-30일)	병원(요양병원제외)	11만	상해간호간병통합서비스 입원일당(1-30일)	병원(요양병원제외)	11만
	종합병원	+ 2만		종합병원	+ 2만
	상급종합병원	+ 2만		상급종합병원	+ 2만

보험료	20세	30세	40세	비고
남성	67,520원	91,460원	133,640원	* 20년만 90세까지/무해지 * 보험료납입면제대상 10만원 포함
여성	46,620원	62,410원	86,440원	

본 자료는 FP교육용 요약자료로 고객에게 교부 / 배포할 수 없고, 정확한 내용은 약관과 상품설명서를 확인하시기 바라며, 보험안내자료(광고, 선전물)로의 사용을 엄격히 금지합니다.

03. 현대해상

실손바로승인



실손바로승인 프로세스



1분 이내 심사 끝!
 할증 자동심사
 인수여부 즉시 확인가능!

또한 실손심사 더 빠르고 간편하게!

가입예시

고혈압 + 고지혈증 + 당뇨

무서류/무진사 전산자동심사!

표준체 실손 당뇨 인수심사 예시

구분		현대해상	A사
심사방법		전산자동심사(무서류심사)	서류심사 or 방문진사
가입 연령	당뇨 단독	30 ~ 65세	40 ~ 65세 限
	당뇨+고혈압		50 ~ 65세 限
유병 기간	당뇨 단독	유병기간 상관없음	1년 이상 ~ 15년 미만 限
	당뇨+고혈압		10년 이내 限
당화혈색소		당화혈색소 상관없음	8.5% 미만 限
기타 조건		-	흡연자 추가 할증

신상품으로 업-글 되었습니다

굿앤굿우리펫보험

업계 최초 입원/통원의료비 보장 분리

- 보상한도/자기부담금 개별 선택 가능
- 가입예시 { 입원 : 15만원 한도, 자부담 1만원 / 통원 : 30만원 한도, 자부담 3만원 }

업계 최고 고보장형 프리미엄 담보 운영

- 1일 30만원, 수술동반 250만원 보장!
- 연간 한도 업계최대 1천만원 까지!!
- 부가서비스 : 3만원 상당 핏물품 지원

인수지침 확대!

- 가입연령 확대 : 만 8세 → 만 10세
- 자기부담금 : 1만원 / 3만원 / 5만원
- 보상비율 : 50% / 70% / 80% / 90%

튼튼한 견주 보장 추가!

- 반려동물돌봄비(견주 입원일당) 추가
- 상해입원/통원수술, 골절진단
- 창상봉합술, 상해흉터성형수술

굿앤굿우리펫보험 보험료 예시

담보명	가입금액	담보명	가입금액
반려동물입원의료비	1천만	반려견입원의료비확장보장(술관절,고관절탈구)	1천만
반려동물통원의료비	1천만	반려견통원의료비확장보장(술관절,고관절탈구)	1천만
반려견배상책임	1천만	반려견사망위로금	15만
반려동물돌봄비(질병입원일당,1-10일)	1-3만	반려동물돌봄비(상해입원일당,1-10일)	1-3만

설계기준 : 20년남20년만기, 3년 갱신형, 월티즈 3세 (♂), 중성화 Y, 동물등록 N

구분	자기부담금	보상 비율			
		50%	70%	80%	90%
기본형 1일 15만원 (수술200만원)	3만원	38,900원	38,900원	53,130원	56,750원
	1만원	44,140원	44,140원	60,610원	64,800원
	5만원	39,450원	39,450원	57,100원	62,130원
고보장형 1일 30만원 (수술250만원)	3만원	44,050원	44,050원	64,060원	69,850원
	1만원	49,740원	49,740원	72,730원	79,430원

설계기준 : 20년남20년만기, 1급

* 최대 3만원 가입가능

구분	담보	견주 연령							
		30세		40세		50세		60세	
		남	여	남	여	남	여	남	여
반려동물돌봄비 (질병/상해입원일당) [1-10일]	질병(1만원)	878원	1,191원	1,224원	1,224원	1,853원	2,912원	2,882원	3,946원
	상해(1만원)	469원	503원	477원	477원	512원	814원	490원	722원
	상해+질병 (각 1만원)	1,347원	1,694원	1,701원	1,701원	2,365원	3,726원	3,372원	4,668원

참고자료

▣ 펫보험 비교

[기준 : 2023년 7월 3일, 보험사별 상품사업방법서-단위 : 만원]

구분	KB손보 금쪽같은펫보험	DB손보 펫블리반려견보험	메리츠화재 펫퍼민트Puppy&Hoom	현대해상 굿앤굿우리펫보호보험	삼성화재 위풍당당	한화손보 한아름/세이프투게더생활
가입 연령	91일 ~ 만 8세	91일 ~ 만 8세	91일 ~ 만 10세	91일 ~ 만 10세	61일 ~ 만 10세	91일 ~ 만 10세
대상 반려동물	犬(개)/猫(고양이)	犬(개)	犬(개)/猫(고양이)	犬(개)	犬(개)	犬(개)/猫(고양이)
보험기간/ 갱신주기	최대 20년/3년	최대 20세/3년	최대 20세/3년	최대 20세/3·5년	최대 20세/3·5년	최대 20세/3·5년
의료비한도(年)	입/통원 각500/350	통원, 입원 합산 2,000	통/입원 각각 연 350/ 500	1,000 (질병면책기간 30일)	1,000/1,500 (질병면책기간 30일)	1,000 (질병면책기간 30일)
입/통원비	15/10	15(年 20일)	10/15	15/30	10/15	10/30(年 20일)
수술비	150/200	1회당 250 (年 2회)	150/200	1일 30/250	200/250(年 2회)	회당 100/300(年 2회)
보상비율	90%/80%/70%/50%	50/70/80/90%	50%/70%/80%	50%/70%/80%/90%	50%/70%/80%	70%/80%/90%
자기부담금	없음/1/2/3 선택	1/2/3 선택	1	1/3/5	1/2 택 1	1/3/50
반려견 배상책임	1,000	500	1,000	1,000	500/1,000/1,500	3,000
반려견 장례지원금	15	30	-	15	15	15
할인제도	중복할인 포함, 최대 12%	반려동물 양육자금 (질병/상사)	등록할인 2% 동일계약자 2마리 ↑ 5% 동일계약자 4마리 ↑ 10%	등록할인 5% 유기견입양할인3%(최초) 반려견무사고할인 5%	등록할인 2% 2마리 이상 5% 등 합산 최대 할인 7%	등록할인 2% 예방접종할인 5%(반려견) 합산 최대 할인 7%



03. 현대해상

7월 포커스

1. 간호간병통합서비스입원일당
 - ▶ 1일 최대 15만원 보장
 - 상급 15만원, 종합 13만원, 병원 11만원
 - ▶ 최저보험료 인하 연장
 - 퍼펙트 15,000원, 간편 20,000원
2. 부모결합할인 : 납입기간 내내
 - ▶ 퍼펙트 10%할인, 간편355/333 5.5%할인
3. 실손바로승인 : 전산자동화, 무서류, 무진사
4. 운전자보험 : 휴가철 필수 보장 플랜
5. 신상품 : 굿앤굿우리펫보험
 - ▶ 프리미엄 담보운영
 - 1일 30만원, 수술 동반 시 250만원
 - 연간 1,000만원 한도
 - ▶ 만 10세 까지 가입, 90% 보장형 추가, 자기부담금 인하
6. 굿앤굿2030종합보험 : MZ세대 2대질환+간호간병통합서비스입원일당



04. KB손해보험 - 신상품

남들이 하는 거? 보세요, KB도 다 합니다!!

'간호간병통합서비스일당' 신규 담보 탑재로 담보 구성이 더욱 좋아졌어요!

▶ **간호간병통합서비스 단독 특약 탑재!**

구분	180일 한도	30일 한도
상해/질병 간호간병 일당 (병원)	기존 판매	신규추가
상해/질병 간호간병 (종합병원)	신규추가	
상해/질병 간호간병 (상급종합병원)		

- ① 종합/상급병원으로 세분화!
- ② 지급한도 30일 추가!

* 대상상품
 종합: 닥터플러스/오펜텐+
 유병자: 355/335 (중증간편 포함)
 자녀: 금쪽이플러스

'新부정맥(I49)단일코드 진단비' 출시로 기존 담보대비 훨씬 저렴해졌어요!

▶ **부정맥 I49 단독/ 보험료도 내렸다!**

구분	현행	변경
보장범위	I49(부정맥) +I44(방실차단)	I49(부정맥)
구조	10년/20년 경신형	경신형, 세간기(비경신형)

보험료 비교	현행	변경
보험료(남자50세)	8,260원	1,930원

- ① I49 단일코드 탑재!
& 비경신형도 가능!
- ② 기존대비 보험료 76.6% 저렴!
남자 50세기준 (가입금액 500만원)

* 대상상품
 종합: 닥터플러스/오펜텐+
 유병자: 355/335 (중증간편 포함)
 자녀: 금쪽이플러스

'급여 치료 지원금' 실손의료비에서 보장하지 않는 급여 본인부담금을 보장!

▶ **정액형 상해/질병 '급여 치료 지원금'!**

급여	비급여
본인부담	공단부담 전액 본인부담

구분	연간 본인부담 급여의료비	보장가입금액	지급예시
상해/질병 급여 치료 지원금 (연간1회한)	1백만원 ~ 2백만원 미만	1백만	(23.7월 신규가입 가정) 23.8월 급여 본인부담금 150만원 발생 → 보험금 1백만 지급
	2백만원 ~ 3백만원 미만	2백만	23.9월 급여 본인부담금 700만원 추가 발생 즉, 연간 총 급여 본인부담금 850만원 발생 → 보험금 4백만 추가 지급 (가입금액 5백만 한도내 기지급1백만 제외)
	3백만원 ~ 5백만원 미만	3백만	
	5백만원 ~ 1천만원 미만	5백만	
	1천만원 이상	1천만	

* 대상상품
 종합: 닥터플러스/오펜텐+
 유병자: 355/335
 (중증간편 포함)
 자녀: 금쪽이플러스

- 상해/질병 치료 목적인 경우 '연간 본인부담 급여의료비'
 치료비 총액이 보험가입금액을 초과하는 경우에 정액
 치료비를 (연간1회 or 최초1회) 보장

기존 암에서 보장하지 않던 신규/중복/재등록 '암 산정특례' 보장영역 확대!

▶ **'암산정특례' [신규암, 중복암, 재등록암] 탑재!**

구분	보장범위	지급	면책 기간	공역기간		구조	* 대상상품 종합: 닥터플러스/오펜텐+ 유병자: 355/335 (중증간편 포함) 자녀: 금쪽이플러스
				종합	유병자		
신규암	암(특정소액요유사암 제외)	각1회한	90일	-	50%	20년 경신형	
	특정소액암***			1년 50%			
	유사암			1년 50%	90일 10% 1년 50%		
중복암*	두번째 암	각1회한	90일	-	-		
재등록암**	5년 뒤 간존암	각1회한	5년	-	-		

* 중복암 산정특례: 신규암 등록자가 산정특례 적용기간중 추가로 다른 암종(전이암 제외)이 발생시

** 재등록암 산정특례: 신규암 등록자가 산정특례 종료시점(5년)에 간존/전이/재발암 발생시

*** 특정소액암: 유방암, 방광암, 전립선암, 자궁암 ※ 자녀상품: 90일 면책/감액 없음/비경신 추가

'전이암 진단비' 탑재로 기존 암진단비에서 보장하지 않던 부분까지 보장!

▶ **이제 전이암까지 걱정없다!**

구분	보장범위	보장횟수	* 대상상품 종합: 닥터플러스/오펜텐+ 유병자: 355/335 (중증간편 포함) 자녀: 금쪽이플러스
전이암 및 특정암**	전이암	C77-C79 또는 TNM병기 분류 T4N1M1* 진단시	각1회한 '업계유일'
	특정암**	뇌(C70-C72), 림프/백혈병(C80-C96,D45 등) 진단시	
(비교) 일반암	일반암(C00-97,D45등) 항발암 기준 진단시 (C77-80 제외)	1회한	

* T4N1M1: 'T4' 또는 'N1이상' 또는 'M1'에 해당하는 경우 - T4(전이) N1(림프결절전이) M1(원격전이)

'중증외상, 중증화상, 결핵' 산정특례로 All Cover 11종 라인업 완성!

판매처	신규암	중복암	재등록암	뇌혈관	심장질환	중증치매	중증난치	희귀질환	중증외상	중증화상	결핵
KB	○	○	○	○	○	○	○	○	○	○	○
BA	○	X	X	○	○	○	○	○	○	○	○
CS	○	X	X	○	○	○	○	○	○	○	○
DS	X	X	X	○	○	X	○	○	X	X	X

* 대상상품 - 종합: 닥터플러스/오펜텐+ 유병자: 355/335(중증간편 포함) 자녀: 금쪽이플러스

04. KB손해보험

이런 보험 또 있을까요?

🍉 오!텐텐플러스 종합보험 단일상품 판매 1위!



🍉 런칭 하자마자 초 대박 판매! 10명중 무려 7명이 10년 할인!



🍉 KB 오!텐텐+ 보험료 1등! 다 아시죠? 타사 종합형 보험료 비교 예시!



암진단비(유사암)2천(4백),2대진단1천,2대수술1천,표적7천,항암약물/방사선 각100,상해/질병수술비50/20만

업계 최고는 아무나 못합니다!

🍉 타사 335/325 간편을 이기는 KB '315 중증간편+' 7월엔 더 업!

- ✓ 어떤 담보든, 어떤 플랜이든 중증간편플랜(3.15)보험료 압도적 1위!
- ✓ 입원·수술 3년내에, 1년 지났으면 담보/보험료 3.3.5랑 똑같이 가입!
- ✓ 7월 신담보 모두 탑재! 암산정 / 전이암 / I49진단비 / 급여치료비 3.1.5로 가입!

고지 의무는 가볍게 315!
보장과 보험료는 335로 크고 저렴하게!

🍉 KB '305' 보험료는 가장 저렴하고! 보장 담보는 가장 많이 운영해요!

▷ 305플랜 1급, 5대납입면제, 20년납 20년갱신형 기준 KB처럼 '일당/수술비' 가입 되는지 꼭 확인!!

구분		KB	A사	B사	C사	D사
60세	남성	78,965원	81,400원	82,440원	88,510원	비교불가
구분	보장담보	가입금액		보장담보		가입금액
	기본계약	일반상해사망	100만	수술비	뇌혈관질환수술비	500만
	보험료납면대상보장	10만	허혈성심장질환수술비		500만	
진단비	암진단비(유사암제외)	1,000만	상해수술비		30만	
	유사암진단비	200만	질병수술비		10만	
	뇌혈관질환진단비	500만	KB 130여개 최다 담보운영! 2대질환 진단/수술 1천만까지!			
	허혈성심장질환진단비	500만				

▷ 305 1Q암플랜, 1급, 납입면제미적용, 10년갱신형 기준 '업계유일 세 번 받는 표적' 게다가 1Q가??

구분	KB		B사		C사	
	50세	60세	50세	60세	50세	60세
남성	52,752원	100,101원	68,650원	135,750원	115,470원	216,290원
여성	59,938원	64,877원	72,310원	80,550원	109,670원	142,170원
구분	보장담보	가입금액		보장담보		가입금액
	기본계약	일반상해사망	100만	진단비/ 수술비	표적항암치료비(3대특정암 위,간,폐)	1,000만
	재진단암	500만	표적항암치료비(림프종,백혈병관련암)		1,000만	
진단비	암진단비(유사암제외)	3,000만	표적항암치료비(그외 나머지암)		1,000만	
	유사암진단비	600만	암직접치료의원일당		5만	
수술비	암수술비(유사암수술비)	500(40)만	암요양병원입원일당	1만		
	항암방사선/약물치료비	각200만	보험료 C사대비 두배 이상 저렴!			

04. KB손해보험

7월의 신상품, 이륜차보험

보장도/보험료 경쟁력도 역시 "KB플러스오토바이운전자보험"

〈가정용 및 기타용도〉

출퇴근 취미 등

〈비유상운송 배달용〉

피자 배달

▶ 배달 종업원, 우편집배원의 배달 등

〈유상운송 배달용〉

퀵배송

▶ 건당 대가를 받는 배달 - 음식, 택배 퀵서비스 등

보험가입자의 90%

운행 목적에 따라 구분 : 〈가정용 및 기타용도〉, 〈유상운송 배달용〉, 〈비유상운송 배달용〉

이륜차 사고만 보장	자동차 & 이륜차사고 모두 보장	기타 상해
<ul style="list-style-type: none"> - 자동차사고부상보장(1~14급) - 교통상해사망, 교통상해후유장해 - 교통상해입원일당 - 교통상해골절진단비(치아파절제외) - 교통상해안면열상치료비 - 교통상해인대 및 힘줄파열치료비 - 교통상해수술비 - 교통사고처리보장 	<ul style="list-style-type: none"> - 벌금, 벌금(대물) - 변호사선임비용(경찰조사 포함) - 면허정지(영업용) - 면허취소(영업용) - 보복운전피해 	<ul style="list-style-type: none"> - 장상불합술치료비 - 특정외상성뇌손상진단비 - 특정외상성뇌출혈진단비 - 특정외상성장기손상진단비 - 가족과실치사상벌금, 업무상과실·종과실치사상 벌금 - 민사소송비용, 행정소송비용

▶ 플랜예시

보장담보	가입금액	보장담보	가입금액
교통사고부상보장(1~3급)	100만	교통상해골절진단(치아제외)	10만
교통사고부상보장(1~14급)	600만	교통상해수술비	30만
교통상해사망	2,000만	교통사고처리보장	1억
교통상해후유장해(80%↑)	2,000만	벌금	2,000만
교통상해후유(3~100%)	2,000만	변호사선임비용	5,000만
교통상해입원일당(1일이상)	2만	▷ 40세, 20년납 20년만기, 성별무관	

구분	KB손보	A사	B사
가정용	23,391원	30,414원	25,287원
비유상용	49,080원	79,920원	55,239원

7월 포커스

1. 신담보 출시
 - ▶ 간호간병통합서비스일당, 부정맥(149)진단비 단일코드, 암 산정특례, 급여치료지원금, 전이암진단비, 중증외상/화상, 결핵 산정특례
2. 오텐텐+ : 출시 후 종합보험 매출 1위
 - ▶ 표준체 → 건강체
3. 315 중증간편플러스, 305 슬기로운간편보험의 경쟁력
 - ▶ 경쟁사 335, 325 보다 더 저렴한 보험료
 - ▶ 신담보 모두 탑재
4. 자녀보험 금쪽이 플러스 : 신담보 탑재, 암 보장
5. 신상품 출시 : 이륜차 운전자보험
 - ▶ 운행목적에 따라 구분해서 가입
 - ▶ 경쟁사 대비 더 저렴한 보험료

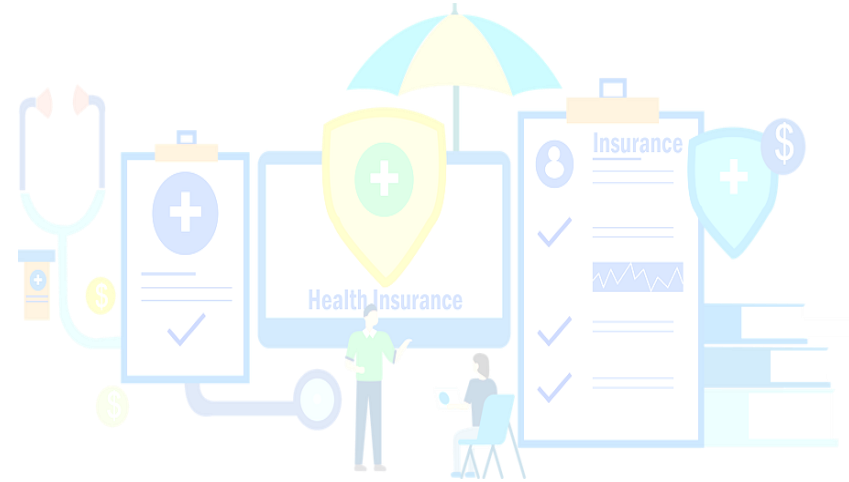

참고자료

■ 이륜차보험 비교

[기준 : 2023년 6월 29일, 각 보험사별 사업방법서, 교육자료]

구분		현대해상 하이바이크운전자			DB손해 참좋은라이더+보험		
		가입금액	30세	40세	가입금액	30세	40세
가정용 및 기타용도 125CC 초과 ~ 250cc 이하	자동차사고벌금 II (대인)/(대물)	3천/5백	3,189	3,390	3천/5백	5,777	5,559
	이륜자동차사고처리지원금 (중대법규위반, 6주미만)	5백			-		
	이륜자동차사고처리지원금	5천			1억		
	자동차사고변호사선임비용 III (특정사고경찰조사포함)	3천			5천		
비유상운송 배달용	자동차사고벌금 II (대인)/(대물)	3천/5백	12,510	12,070	3천/5백	23,036	22,297
	이륜자동차사고처리지원금 (중대법규위반, 6주미만)	5백			-		
	이륜자동차사고처리지원금	5천			1억		
	자동차사고변호사선임비용 III (특정사고경찰조사포함)	3천			5천		
유상운송 배달용	자동차사고벌금 II (대인)/(대물)	3천/5백	22,658	22,160	3천/5백	38,927	37,497
	이륜자동차사고처리지원금 (중대법규위반, 6주미만)	5백			-		
	이륜자동차사고처리지원금	5천			1억		
	자동차사고변호사선임비용 III (특정사고경찰조사포함)	3천			5천		

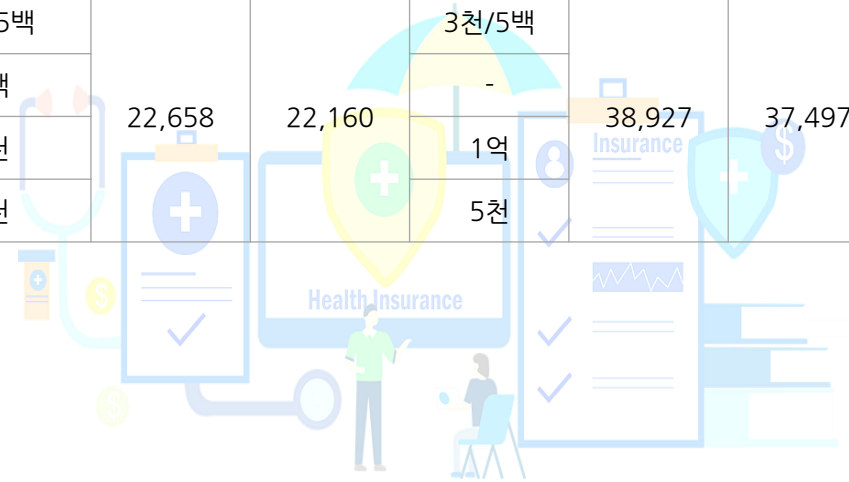

05. 삼성화재

체증형 보장, 완벽한 납입면제... 그리고, 보장의 복층설계

업계 가동설계사 7배 급증의 이수상품

★마이슈퍼스타★

1 보장이 계속 커진다. 업계 최다 체증형 담보 탑재

상품	구분	5년 마다 10%씩 체증	60세 시점 2배 체증
마이슈퍼스타 (태아~30세)	진단	암/유사암/뇌혈관/허혈성 심장 진단비	암/뇌혈관/허혈성 심장 진단비
	수술	질병/상해 수술비	질병/상해 수술비
	일당	질병/상해 간병인 사용일당	-
		질병/상해 입원일당	-

2 완벽한 납입면제

구분	삼성화재	A사	B사	C사	D사
전담보 납면 여부	○	× 일부 담보 납면 제외			
납면이후 갱신 시	○ 계속납면	× 갱신 후 재납입			

30세 미만 산정특례 1위, 희귀난치성 질환까지 납입면제 가능!

3 복층설계로 자녀 보장은 튼튼하게

구분	삼성화재	A사	B사	C사	D사
동일 담보 만기 차등 설계	○	×			

시기별 보장 차등으로 튼튼하고 저렴하게!

보험료는 낮추고 **보장**은 유지하는

핵심 비법은 **우측 페이지** 참고!

고객 만족도를 높이는 마이★슈퍼스타 설계팁 공개

수술비 고수의 설계 Tip!

60세부터 대장용종 제거만 해도 100만?!

체증형 수술비를 가입하시면 60세 시점 보장금액이 모두 2배로!

담보명	가입금액	납입/보험 기간	보험료
(체증형, 60세 2배) 상해 수술비	100만원	20년납 90세만기	5,460원
(체증형, 60세 2배) 질병 수술비(백내장, 대장용종 포함)	50만원	20년납 90세만기	7,665원
(체증형, 60세 2배) 질병 수술비(백내장, 대장용종 미포함)	50만원	20년납 90세만기	6,115원
			총 19,240원

체증형이라 비싸다?

No! 한달 커피값(3천원)이면 체증형 담보 가능!

담보명 상해 수술비	20년납 100세만기 일반형 16,175원
질병 수술비(백내장, 대장용종 포함) 질병 수술비(백내장, 대장용종 미포함)	20년납 90세만기 체증형 19,240원

???
커피한잔!
3,065원 차이
보험료는 3,065원 추가로
60세 부터 보장을 2배로 Up

진단비 고수의 설계 Tip!

진단비 설계는 복층구조로

일반적인 진단비 설계는 만기 시점까지 동일 금액!

담보명	가입금액	납입/보험 기간	보험료
암 진단비	5천만원	20년납 100세만기	26,150원
담보명 암 진단비	3천만원	20년납 100세만기	15,690원
암 진단비(80세 만기)	2천만원	20년납 100세만기	7,840원
			총 23,530원

복층 설계시
보험료 10% down

~80세 암 진단비 5천만원
80세 이후 암 진단비 3천만원

월납보험료
2,620원 절약
10%↓

05. 삼성화재

여성전용 운전자보험인데, 여성질환보장이 된다고?

제품 요약

운전자보험의 새로운 시작
여성전용 운전자보험
레디For레이디



여성이라면 **운전자 하나로 다 보장**

운전자

다빈도
생활질병

일상생활

본인
자부상

대상포진

HIT! 가정제품
고장수리
12대 가전
최대 200만원

HIT! 자녀
자부상

골다공증

독감

인터넷
직거래 사기

HIT! 부모운전중
동승자녀
자부상

추간판장애

전기통신
금융사기

등등

등등

나와 우리아이
자부상은
튼튼하게

여성질환
보장은
꼼꼼하게

생활 속
보장받는
알짜담보

여성을 위한 납입면제는 강력하게
운전자보험 납입면제

업계공통



추가확대

자부상 1~7급

특정외상성 뇌출혈

교통상해후유 50%

중대화상·부식

여성을 위한 부가서비스도 맘에 쏙 들게
여성 특화 2종 중 택1 추가 제공

* 월납 환산 보험료 3만원 이상시

마음건강 패키지



프리미엄 심리검사
· 성격/기질/마음점검
· 30P 진단복 제공

차량건강 패키지



소모품 점검
에어컨 필터 교환
* 서비스 제공 불가시 3만원 상당 할인권 제공

05. 삼성화재

요즘은, 병원급여 보장이 대세라면서요? 그래서 출시 했어요~

작은 병부터 큰 사고까지 전부 보장되는
더블업 마이라이프 (건강형/간편형)

급여		비급여
일부본인부담	전액본인부담	
본인부담금	공단부담금	

연간 급여 항목 본인부담 의료비 보장

본인 급여 부담금 + 전액 본인 부담금
연간 합산 **100만원 초과시** 정액 보험금 지급

표준체형 상해/질병 치료지원금 보장 예시

[단위:원]

연간 본인 부담 급여 의료비 총액	연간 1회 가입금액 (기본계약)	최초1회 가입금액 (기본계약)	보상금액 (누계)
100만 이상	100만	100만	최초 200만/매년 100만
200만 이상	100만	100만	최초 400만/매년 200만
300만 이상	100만	100만	최초 600만/매년 300만
500만 이상	200만	200만	최초 1천만/매년 500만
1천만 이상	500만	500만	최초 2천만/매년 1천만

연간 합산 100만원?

고혈압&고지혈증
1년 약제비 약 72만

+

당뇨
1년 약제비 약 24만

+

물리치료
10회 약 20만

연간 100만원
어렵지 않습니다!

자부담 無, 면책/감액기간 無
바로 보장 준비하세요!

왜 이제 나왔니! **진짜 All-Risk 커버**

첫째, 연간 급여 치료비 본인 부담 걱정 끝!

향후 급여화 되는
모든 수술, 약제
보장 가능

실손 면책 상병
All 보장
* 정신 및 행동장애,
임신 관련, 선천성 뇌질환 등

정신병원
요양병원만
제외

둘째, 완벽 산정특례 담보 탑재!

산정특례 보장 항목

신규암,
중복암, 재등락암

뇌혈관,
심장질환

중증화상,
중증외상

희귀질환,
치매제외 중증난치

중증치매,
결핵

셋째, 납입 완료 시점 누구나 2배 체증 가능!
* 20년 이상 납입 선택시

나이와
상관없이
누구나 2배!

사망, 후유장애,
진단, 수술, 입원 등
40종 담보 선택 가능

80/90세만기로
가격과 보장
모두 확보

참고자료

▣ 의료비경감형 보험 비교

[기준 : 2023년 6월 29일, 각 보험사별 사업방법서, 교육자료]

구분	현대해상		삼성화재		롯데손보		농협생명	
상품명	메디컬플러스건강보험		더불어 마이라이프		let:smile 종합건강보험		병원비든든NH의료비보장보험 (갱,무)	
판매개시일	23.4.3 (간편 : 23.4.17)		23.6.21		23.5.15		23.7.3 (예정)	
상품구조	갱신형 (일반가입/간편가입3·5·5)		1종(납입면제형), 2종(일반형) : 표준체형/무해지형 3종(납입면제형), 4종(일반형) : 355·5 유병자형/무해지형		갱신형 (일반가입) (간편가입 미운용)		갱신형 (일반가입/간편가입3·2·5 II)	
보험기간	5·10·15·20년 (특약 동일)		90 / 100세 만기		5·10·15·20년 (특약 동일)		20년 (특약5년)	
납입기간	전기납		20·30년납		전기납		5·10·15·20년납	
가입나이	만15세~70세 (최대 100세 갱신)		30~70세		0세~70세 (최대 100세 갱신)		0~70세 (최대 100세 갱신)	
보험료 할인	-		-		· 국가유공자 할인 3% (중복가능) · 기계약자 할인 3%		고향사랑기부제 의사표현시 5%	
보장 내용	주계약	본인부담급여의료비	100만 이상 200만 미만	200만 이상 300만 미만	300만 이상 500만 미만	500만 이상 1천만 미만	1천만원 이상	
		지급금액 (연간1회)	100만원	200만원	300만원	500만원	1천만원	
	의료비 특약	본인부담급여의료비	100만 이상	200만 이상	300만 이상	500만 이상	1천만원 이상	
		지급금액 (최초1회)	100만원	100만원	100만원	200만원	500만원	
* 최초 발생 본인부담급여의료비 누적 총액 발생 이하 금액 더하여 지급 *								
산정특례	중증화상 중증외상 희귀질환 중증난치질환	결핵질환자 암, 중복/재등록암 뇌혈관 심장질환 중증치매	신규암 중복암 재등록암 중증화상 중증외상	결핵 희귀질환 뇌혈관 심장질환 중증치매 치매제외중증난치	중증화상 중증외상 희귀질환 중증난치질환	결핵질환자 암, 중복/재등록암 뇌혈관 심장질환 중증치매	중증화상 중증외상 희귀질환 중증난치질환	결핵질환자 암, 중복/재등록암 뇌혈관 심장질환

+ 신규가입(간호간병통합+산정특례+수술 보장+진단비 등)

본 자료는 FP교육용 요약자료로 고객에게 교부 / 배포할 수 없고, 정확한 내용은 약관과 상품설명서를 확인하시기 바라며, 보험안내자료(광고, 선전물)로의 사용을 엄격히 금지합니다.

06. NH농협손해보험

NH의 특별한 수술비 플랜!!

■ 가성비굿플러스 어린이보험

질병별 수술비 예시

맘모트 180만 질병수술 100만 144대 50만 1종 30만	무지외반증 210만 질병수술 100만 144대 20만 2종 90만	중수절제술 690만 질병수술 100만 144대 500만 2종 90만	손목터널증후군 180만 질병수술 100만 144대 50만 1종 30만
치핵 20만 144대 20만	심장수술 3,000만 질병수술 100만 144대 2,000만 3종(비관혈) 150만 5종(관혈) 900만	자궁근종 240만 질병수술 100만 144대 50만 2종 90만	다래끼 50만 144대 50만

보험료 확인은 담당애니저에게~

시크나처 수술비플랜

담보명	가입금액	담보명	가입금액
상해후유장해80%▲	1천	질병수술비[21~30세 30만]	1백
상해후유장해80%▼	1천	144대질병수술비(27대질병)	2천
보험료납입면제대상	1십	144대질병수술비(11대질병)	5백
일반상해중환자실입원일당	2십	144대질병수술비(59대질병)	5십
일반상해사망(15세미만無)	1천	144대질병수술비(43대질병)	5십
질병수술비(1~5종)	9백	144대질병수술비(다빈도4대질병)	2십

모바일 전자서명 가능요건



- 1 계약자 ⊕ 피보험자 ⊕ 생존수익자 ⊕ 예금주
- 2 피보험자 1인 가입
(만19세이상 ~ 만65세미만 / 만14세이하: 계약자 = 친권자 가능)
*태아보험은 아빠를 계약자로 모바일 전자서명 불가



우리도 고고당은 무할증~

■ 가성비굿 건강보험

업계에서 가장 저렴!!

고혈압 · 고지혈 · 당뇨 약복용자

고 · 고 · 당 무할증

가성비굿건강보험 (6종, 무해지형)으로만 설계가능

☑ 고지 후 인수가능담보

- ☑ 암진단비/유사암
- ☑ 5대고액치료비암진단비
- ☑ 계속암진단비
- ☑ 암직접치료입원일당
- ☑ 암수술/유사암수술
- ☑ 항암방사선(세기조절)치료비
- ☑ 항암방사선(양성자)치료비
- ☑ 항암방사선(양성자)치료비
- ☑ 암특정통증완화치료비
- ☑ 암특정재활치료비
- ☑ 암직접치료통원일당
- ☑ 유사암직접치료통원일당
- ☑ 말기암호스피스통증완화치료비
- ☑ 항암방사선(세기조절)치료비
- ☑ 항암방사선(양성자)치료비
- ☑ 특정항암호르몬약물허가치료비
- ☑ 표적항암약물허가치료비
- ☑ 카티(CAR-T)항암약물허가치료비

[단, 상해수술비 및 상해관련 담보 가입불가]

가성비굿 승~!!

기준 : 상해1급, 40세, 20년납100세만기, 6종, 무해지, 빅히트플랜, 일반암 3천

90일 면책 1년 이내 50%	구분	가성비굿 건강보험	355건강보험 [6종, 무해지, 납만지]	A사
	남자		36,930	42,429
여자		24,600	28,701	26,370

06. NH농협손해보험

재산도 보장, 환급금도 보장

승승장구 재산종합보험

핵심 포인트

- 1 업계최고 확정금리 3.0%
- 2 업계최고 할인 11%
(소화기할인 3%, 자동화재탐지설비 8%)

1 풍수재손해(특수건물/비특수건물)

- ☑ 보상하는 손해
→ 태풍, 회오리바람, 폭풍, 폭풍우, 홍수, 해일, 범람 및 이와 비슷한 풍재 또는 수재
- ☑ 가입금액
→ 목적물과 동일한 가입금액 적용
- ☑ 보험목적물
→ 건물, 집기비품, 시설, 기계, 채고자산
- ☑ 인수기준
→ 비특수건물 - 3~4급 가입불가
특수건물 - 특수건물만 가입가능

2 유리손해(실손)

- ☑ 보상하는 손해
건물에 부착되어 있는 판유리에 아래와 같은 사고로 생긴 파손손해(유리 부착비용 포함)를 보상, 자기부담금 2만원
- 태풍, 회오리바람, 폭풍, 폭풍우
- 냉해, 수해, 파열, 폭발
- 다른 물체와의 충돌, 접촉
- 제3자의 비행 또는 과실
- 그 밖의 불발적인 사고
- ☑ 보험목적물 : 건물에 적용
- ☑ 인수기준 : 1~2급 1백~2백 / 3~4급 인수불가

3 손비처리 판매컨셉

- ☑ 납입보험료 100만 (적립 95만 + 보장 5만)(납입기간 5년)
3년 환급률 → 89.12% / 5년 환급률 → 97.20%
- ☑ 보장보험료 (100% 손비인정)
5만 X 60개월 → 300만
- ☑ 적립보험료 (약 10% 손비인정)
95만 X 60개월 X 10% → 570만

“870만 X 45% = 391만”
[개인 사업자 과세표준 10억 초과, 세율 45%]

총 납입보험료 6,000만 중 환급률 97.20% → 5,832만
5,832만 + 391만 = 6,223만
= 약 104% (5년동안 환급 및 절세혜택)

손비처리의 핵심포인트는 환급금입니다.

7월 포커스

- 가성비굿플러스 어린이보험
 - ▶ 질병수술비 한도 100만원
 - ▶ 종수술비 매회보장
 - ▶ 고향사랑기부제 : 5%할인
- 가성비굿 건강보험
 - ▶ 고고당플랜 : 무서류, 무할증 인수
 - ▶ 암, 뇌, 심 업계누적 없음
- 유병자보험
 - ▶ 2대진단비 가입즉시 보장(31투패스초간편, 헤아림355)
- 질병후유장해
 - ▶ 어린이 1억, 가성비굿 5천, 355유병자 5천
- 승승장구 재산종합보장
 - ▶ 환급률(3.0% 확정금리 보장)
 - ▶ 개인사업자 손비처리

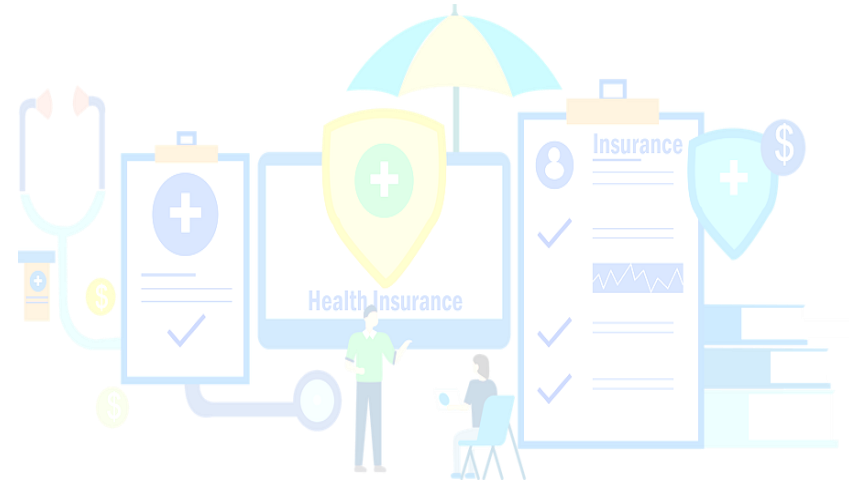

07. 롯데손해보험

병원 구분 없이 12만원?

간호간병통합서비스

병원 구분 없이 180일 최고한도 보장 7월 까지만!

간병인사용일당 내
간호간병
통합서비스

전상품 12만원
"업계최고"



질병/상해 간병인사용입원비 업계 비교

구분	롯데	A사	B사
	간병인사용 + 간호간병통합서비스 180일 한도		간호간병통합서비스 30일 한도
병원 (요양병원제외)	16만	15만	보장 X
요양병원	4만	2만	
간호간병통합서비스	병원구분없이 12만원	병원구분없이 10만원	병원에 따라 11만원 (일반 11만/고급 13만/상급종합 15만)
최대보장 (일반병원기준)	2,160만원	1,800만원	330만원
간편보험 예외질환 개수	609개	538개	220개

* 상기 최대 가입금액 기준은 통합보험 기준입니다.

간병인사용입원비 상품별 최대 가입금액

구분	-35세	-60세	-75세	
	도담·토닥	더골림	간편맞춤(355)	운전자
요양병원제외	16만	16만	16만	12만
요양병원	5만·6만	4만	2만	3만
간호간병통합서비스	12만	12만	12만	12만

* 더골림 포맨/포우먼 : 간병인사용입원비만 가입 시 최소보험료 2만원

상해통합보장 = 운전자보험

let:drive 운전자보험

롯데 운전자보험으로 간편하게

상해 수술+골절+간병 보장 강화!
3개월 내 의료행위만 없으면 OK!

(의료행위란? 질병확정진단·질병의심소견·치료·입원·수술·투약)

~80세
까지

상해수술/골절진단 300/50만 ※골절·치아파괴포함	교통상해 (1일당)입원비 8만/13만 상급종합제외 상급종합	간병인사용일당 최대 가입 시 +12만	교통상해입원 + (1일당)입원비 20만/25만 상급종합제외 상급종합
------------------------------------	--	----------------------------	---

교통사고 입원 후
어떤 간병을 이용하더라도
← 1일 최대 20만원 →
상급종합병원 최고 25만원
+ 상해상급종합병원입원비 5만원

간병인사용
입원일당8만(상해2만+교통상해6만)
+간병인사용일당(요양병원제외) 12만원

간호간병 통합서비스
입원일당8만(상해2만+교통상해6만)
+간병인사용일당(간호간병통합) 12만원

[입원비 + 간병인 사용일당 가입시]

60세 남자 16,499원 수술비/골절&사망 + 13,545원 비율당보 + 4,615원 자부상 + 5,382원	60세 여자 16,489원 수술비/골절&사망 + 11,470원 비율당보 + 4,589원 자부상 + 3,948원
---	---

롯데만 가능한 최고한도 상해 수술+골절+간병비 추천플랜

수술비/골절진단	입원비	간병인사용일당(상해)	운전자비용담보
상해수술비 3백만	상해입원비 2만 교통상해 입원비 6만	요양병원제외 12만 요양병원 3만	교사처X 2억 교사처(6주미만) 1천 변호사선임비 (경찰조사/중상해) 5천 벌금(대인/대물) 3천/5백 자부상V 14급 30만
골절진단비 (치아파괴포함) 50만	상해상급종합 병원입원비 5만	간호간병 통합서비스 12만	

* 연계담보 : 자부상1-7급 5백+1-3급 3천
* 상기 보장금액은 추천플랜 가입 예시 로 가입금액에 따라 달라질 수 있으며 최대 가입금액은 직업, 연령, 성별에 따라 다를 수 있습니다.

참고자료

▣ 간호간병통합서비스일당 비교

구분		현대해상			DB손보			KB손보			롯데손보		
		통합	간편	자녀	통합	간편	자녀	통합	간편	자녀	통합	간편	자녀
간호간병 통합서비스 일당	병원	11만	11만	11만	11만	11만	11만	10만 (15만원 보장을 원하면 10만 30일 + 5만 180일 선택)			12만		
	종합병원	2만	2만	2만	2만	2만	2만						
	상급병원	2만	2만	2만	2만	2만	2만						
	보장기간	30일			30일			180일			180일(간편맞춤 60일)		
합계(상급병원 기준)		450만			450만			1,180만			2,160만		

※ KB손보 담보별 가입 가능.
 ※ 병원 : 요양병원은 제외



07. 롯데손해보험

빨리 빨리 서두르자!!

자녀보험 도담도담

세계일보

2023.05.22

코로나기간 잠잠... "감기·독감, 3년치 한꺼번에 유행"

23년 5월 중순에도 '콜록콜록' 19주차 환자 최근 8년 중 가장 높아. 전문가 "바이러스가 미처 날뛰는 상황이지만 치료약 있고 더워지면 꺾여 걱정 말길" 수족구병 등 다른 바이러스 출현 주의



독감(인플루엔자) 최대 50만 보장
항바이러스제치료비 (연간1회 반복보장)

독감 치료비 업계 최대가입금액 비교

(단위: 원)

구분	롯데	A사	B사	C사	D사	E사
가입금액	50만	20만	20만	20만	20만	20만

최소보험료 2만원

우리아이 지키는 플랜

가입특약	가입금액	가입특약	가입금액
독감치료비(10년갱신)	50만원	수족구진단비(연간1회)	30만
질병입원비	1만	수두진단비(최초1회)	30만
응급실 내원비	응급	특정감염병진단비	100만
	비응급	상해후유장해3%	100만

※ 설계기준 : 20년남 100세만가, 일반형, 1급, 단위: 원

구분	1세	2세	3세	4세	5세
남성	26,997원	26,320원	25,453원	24,480원	23,460원
여성	26,744원	26,118원	25,373원	24,454원	23,480원

7월 포커스

1. 종합암보험 88
 - ▶ 림프절 및 특정 전이암 진단비 출시 : 최대 2번, 최대 2천만원
2. 종합건강보험 7월에 종료 되는 보장
 - ▶ 특정심장질환 : 147, 48, 49, 50 1천만원
 - ▶ 간호간병통합서비스 12만원 보장
3. 도담도담 독감 50만원 플랜 7월 종료

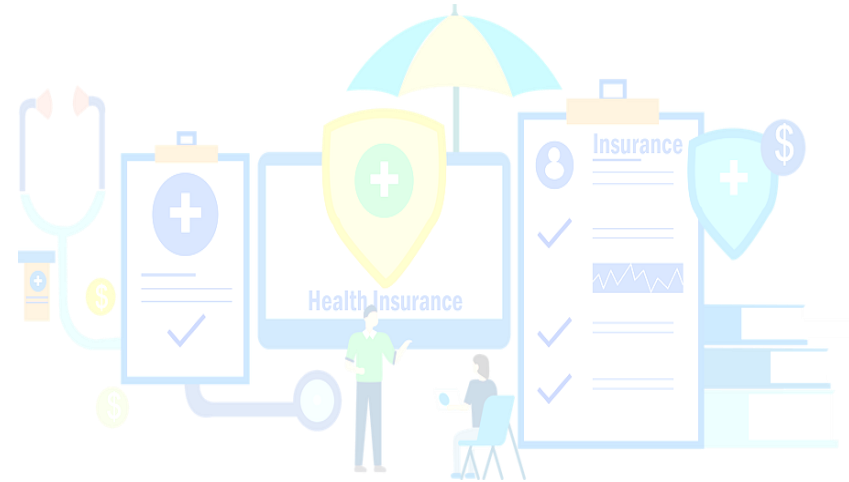

08. 흥국화재

암/뇌/심, 무감액! 무면책!!

▣ 든든한 335/355간편종합보험

업계최초! 가입하자마자바로 보장받는
흥국화재 유병자보험

암·뇌·심
모두
무감액/무면책



바로보장플랜으로 보험료는 줄이고, 보장은 끊임 없이 바로!

구분	암진단비(유사암제외) 유사암진단비 / 11대특장암진단비		뇌혈관질환진단비 뇌졸중진단비 / 뇌출혈진단비		허혈성심장질환진단비 급성심근경색증진단비	
	감액	면책	감액	면책	감액	면책
흥국	X	X	X	X	X	X
타사	1년미만 50%	90일	1년미만 50%		1년미만 50%	

당/타사 고객 모두!
신규고객도
면책/감액 무 OK!

[암/뇌/심] 진단비 담보
간담제/간면보험으로 1년 이상 유지하신 고객님 중
⇒ 과거 5년간, 3대질환 진단비 보험금 지급이력이 없으시다면 OK!
⇒ 감액, 면책 없는 [3대 질환 진단비] 로 가입 OK!

무감액 감액없는 바로보장 이래서 필요해요!

50% 지급 100% 지급

뇌경색 사례정보

- 2021.06.14 가입
- 2021.6.19 뇌경색진단
- 사고내용 : 뇌경색증/ 당뇨병/ 고지혈증, 고혈압
- 진단내용 : 뇌경색증, 당뇨병

- ✓ 가입한지 5일만에 뇌경색 진단
- ✓ 감액기간 안에 발생하여 절반 금액만 보장됨
- ✓ 바로보장 이었다면 무감액이라 100% 보장 받았을텐데!

단진	담보영양안	지급된 보험료	바로보장 금액
	뇌졸중진단비(유병자함)	1,000	2,000
뇌혈관질환비	500	1,000	
총 금액	1,500	3,000	

바로보장이라면
2배로 3천만원 보장 받았을텐데!

무면책 면책없는 바로보장 이래서 필요해요!

암 사례정보

- 상품명 : (유) 든든한 335 간편종합보험(Q2.04)
- 청약일 : 2022.05.06
- 진단확정일 : 2022.06.29
- 진단명 : 직장 미부 왕 C25.2
- 암진단비 가입금액 : 5,000만원

- ✓ 가입한지 90일내에 진단 발생
- ✓ 면책기간 안에 발생하여 보장 불가
- ✓ 바로보장 이었다면 무면책이라 100% 보장 받았을텐데!

바로보장 플랜으로
가입했으면
면책이 없어서
바로 보장
받았을텐데..!



MZ의 새로운 정의, 흥국화재

▣ 행다가사/더플러스

흥국화재는 45세까지 MZ예요

36~45세까지 자녀와 동일한 한도인 MZ플랜! 7월에도 MZ플랜 한도 대박 상향!



<p>표적 항암 1억</p>	<p>항암 방사선약물 5천</p>	<p>질병 수술 1백</p>	<p>7월 한도확대 일반상해수술 동반입원비(1-20일) 5</p>
<p>149 (기타부정액) 1천</p>	<p>149 제외 1천</p>	<p>1~5종 수술 2천</p>	<p>7월 한도확대 아킬레스힘줄 손상수술비 1백</p>
<p>7월 한도확대 스탠드삽입술치료비 (급여, 연1회) [관상동맥/뇌혈관/대동맥] 5백</p>	<p>7월 한도확대 죽상경화 진단비 (뇌, 심장 제외) 2백</p>	<p>7월 한도확대 응급실내원비 (응급/비용급) 20/5</p>	

☑ 평생반복 수술플랜

[기준] 행복을 주는 가족사랑종합보험(무액약50%) | 30년간 90세까지 | 상액급 | 단위:만원

가입금액		가입금액	
항암방사선약물치료비	5,000	신질병수술비(백내장 50%)	100
특정심혈관질환(149제외)	1,000	대장용종제거 수술비 (급여, 용종개수당)	10
특정심혈관질환(149)	1,000	백내장진단비(최초 1회)	50
질병 1~5종수술비	20/50/100/500/500		

구분	36세		40세		45세	
	남자	여자	남자	여자	남자	여자
남자	50,346	54,331	56,930	59,469	66,009	63,088

위의 추천플랜 가입시

평생
면책보장
대장용종
150만원 + 개당
10만원

위의 추천플랜 가입시

백내장수술
(백내장 진단 후 수술시) **120만원**

08. 흥국화재

계속 강조하고 강조했죠?

내일이든든한암보험

항암+통원으로 암치료 든든하게

암치료! 이제는 항암·통원시대! 치료비, 통원비 준비하세요~

암계정금

항암
방사선
5천만

출처: 2021년 아산병원

항암 치료 61% 방사선 치료 35%

news

국내 첫 중입자 치료!
암세포만 골라 파괴!

너무 좋은 치료지만 아직은 비급여...
100% 본인부담
예상 치료비용 5,500만원!
근대흥국은 유병자도
최대 5,000만원 보장

출처: SBS뉴스

암환자의 94%는 항암방사선 약물치료!
= 제 2의 암진단비

타사와 비교해도 **흥국이 최고!**

구분	흥국	A	B	C	D
항암방사선약물치료비	5천	3천	3천	2천	1천

*자율형통원 기준

암환자의 92%는 통원치료!

출처: 2021년 아산병원

3대질병
암통원
(연30회)
52만

입원 암환자 79,302명

외래 암환자 1,023,048명

전체 암환자 1,102,350명

news

"엄마, 서울로 가자"
무작정 서울로...
치료비, 숙박비, 교통비,
고난의 상경치료

서울 의사보러 환자방에 산다.
항암치료보다 더 힘든건
"왕복6시간 오고가고"

출처: KBS 9시 뉴스

통원환자 > 입원환자환자수 13배 차이!
1명당평균 약 7.6일 통원

암치료로 발생하는 간접비용
→ 부상에 살고 있는 A씨 하루 통원비용

환자방 (3~5만원)	교통비 (왕복10만원)	숙박비 (10만원)	식비 (4만원)
-------------	--------------	------------	----------

7월 포커스

1. 유병자보험
 - ▶ 바로보장에 암, 뇌, 심 무감액, 무면책
 - ▶ 혈전용해치료 코드 확대
 - ; 뇌졸중 : 160, 161, 162, 163, 165, 166
 - ; 특정허 : 120, 121, 122, 123, 125.2
 - ▶ 신담보
 - ; 특정3대진단비(146, 147, 148, 150)
 - ; 암후유3%, 질병수술(3대 제외 등)
2. 자녀 2배보장 : 납입 완료 후 보장 2배로 UP
 - ▶ 항암방사선약물치료, 암후유3%, 149, 질병수술, 상해중수술, 창상봉합술, 응급실내원, 죽상경화증 등
3. 45세까지 MZ플랜
4. 항암치료 + 항암통원
 - ▶ ~35세 : 항암방사선약물치료비 1억, 3대질병통원(年 30회) 52만원
 - ▶ 36~MZ&성인/~60세 유병자
 - ; 항암방사선약물치료비 1억, 3대질병통원(年 30회) 52만원

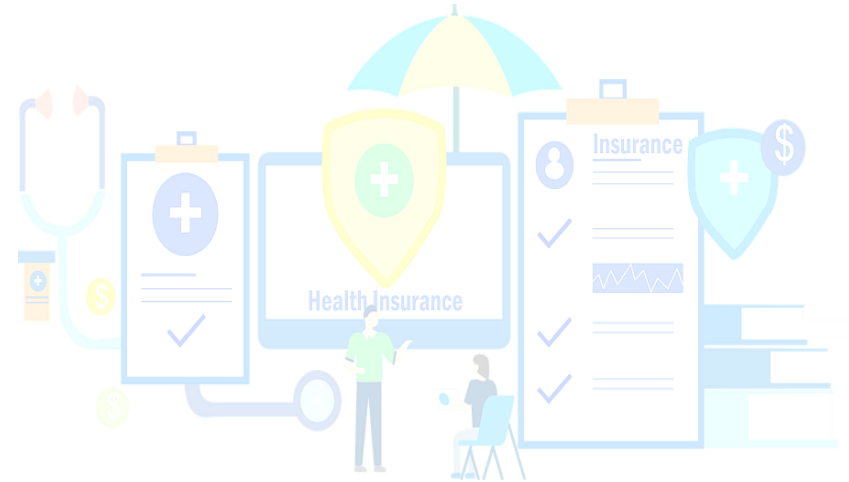

09. MG손해보험

1~3만원으로 골라잡는 가성비, 가심비 보험, MG손보

아이조아어린이보험

1 주요한도 보장 확실하게!

매외지급 1~5종수술비 5종 수술 2천만 <small>*1/2/3/4/5종 : 40/100/200/1천/2천</small>	2대질환 진단&수술 진단 5천만 수술 5천만 <small>※ 21세 이상 진단비 3천</small>	기타부정맥(I49) 심장질환 특정(IV) 진단 1천만
항암방사선/약물치료비 각각 3천만	계속받는 표적항암치료 최초 1회 1억 연 1회 3천만 <small>(최초 7천만, 연1회 3천만 할산 시)</small>	질병후유장애 3% 이상 7천만 (~20세) 5천만 (~35세)

2 보험료 할인 화끈하게!



총 15% 할인효과

3 보험료 납입연제 폭넓게!

7대 납연 : 암(유사암 제외), 뇌혈관질환, 허혈성심장질환, 상해/질병 50% 후유장애, 중대한재생불량성빈혈, 양성뇌종양

입원수술플랜

담보	가입금액
질병수술비	50만
질병수술비(종합병원)	20만
질병수술비(상급종합병원)	50만
상해수술비	100만
질병입원비(1일이상20일한도)	3만
상해입원비(1일이상20일한도)	3만

10세 남	14,843원	10세 여	14,980원
20세 남	17,253원	20세 여	18,247원

암 업셀링 플랜

담보	가
일반암/유사암진단비	3,000만/600만
표적항암약물허가치료비*	3,000만
카티(CAR-T)약물치료비*	3,000만
항암약물치료비	500만
항암방사선치료비	500만
표적항암(세기조절)치료비*	1,000만
항암양성자방사선치료비*	1,500만

10세 남	12,556원	10세 여	16,862원
20세 남	13,089원	20세 여	18,290원

* 아이조아 1종 해약환급금미지급형(납입후50%), 실속자유형, 상해1급, 30년남 100세만기, 상해후유장애 1천만 연계포함 +10년 갱신



혈관커버플랜

담보	가입금액
심장질환(특정 I) 진단비	1,000만
심장질환(특정 II) 진단비	1,000만
심장질환(특정 III) 진단비	1,000만
심장질환(특정 IV) 진단비(I49기타부정맥)	1,000만
뇌혈관진단비	1,000만
고혈압치료비(원발성)(~20세까지)	500만
질병 1~5종 수술비 II	1,000만

10세 남	29,123원
20세 남	39,268원
10세 여	27,914원
20세 여	37,304원

* 아이조아 1종 해약환급금미지급형(납입후50%), 원대빅플랜, 상해1급, 30년남 100세만기, 상해후유장애 1천만 연계포함 (21세 이상 상해사망 5천만 추가, 최소보험료 2만 +10년 갱신)

09. MG손해보험

여성암에 최적화 MG

원더풀종합보험

여성전용 암보장으로 DIY 하자

여성 1위 유방암 전체의 **21.1%** 차지 (2020년 기준)
 여성 중 유방암 및 자궁암 **4명 중 1명 이상** (2020년 기준)

암종	2019	2020
여성유방암	20.6%	21.1%
자궁체부암	2.7%	3.0%
자궁경부암	2.4%	2.6%

* 출처 : 2020년 국가암등록통계

여성들의 유방암과 자궁암의 발병률이 증가하는 추세

MG 여성특정암은 「유방, 자궁, 난소, 외음, 질, 태반」을 보장해줍니다.

3만원으로 준비하는 여성특정암 3천 플랜

담보	가입금액	40세	50세	60세
암진단비(유사암 제외, 감액없음)	2,000만	30,556원	30,456원	28,568원
여성특정(유방, 자궁, 난소, 외음, 질, 태반)암진단비	1,000만			
유사암진단비	400만			

※ 원더풀 종합보험 1종 해약환급비(가입금납입후 50%), 동행플러스, 20년납 90세만기, 상해1급, 상해사망 1천만 연계모함

왜 모르죠? 종수술은 MG란걸?

이제 아시죠? 종수술비는 MG

- 1 비급여
- 2 선천질환(Q코드), 치질, 제왕절개, 요실금
- 3 매회지급
- 4 가입즉시 100% 보상(간편 1년 미만 50%)

모두 OK

구분	MG	A사	B사	C사	D사	E사
지급횟수	매회	매회	매회	매회	2년미만 동일질병 연 1회	동일질병 연 1회
최대가입금액	1종	40	20	30	20	20
	2종	100	50	90	20	30
	3종	200	100	150	100	100
	4종	1,000	1,000	300	200	500
	5종	2,000	2,000	900	1,000	1,000
비급여수술	0	0	0	0	0	0
Q코드	0	X	X	0	X	X
치질/제왕절개	0	0	0	0	0	0
요실금	0	0	0	0	0	△(급여)

※ 각 사별 종합보험 40세 기준이며 1-5종수술비 최대가입금액과 보장여부는 해당 보험사의 인수기준 변경에 따라 달라질 수 있습니다.
 ※ C사의 경우 종신형 상품에서만 가능, D사 2년 이후 매회지급형태로 전환

1~5종 수술비 종류와 지급 예시

금성심근경색으로 관상동맥우회술 5종 2,000만원	위암으로 위전절제술 5종 2,000만원	판막 이상 부정맥으로 인공심폐기 삽입수술 3종 200만원
만성심부전 혈액투석으로 동정맥루조성술 3종 200만원	자궁근종 제거, 대장용종 제거 2종 100만원	백내장 수술 1종 40만원

※ 종수술비 최대가입금액 가입 시 보장 예시

10. 한화손해보험

모든 여성을 위한 보험, 시그니처여성건강보험

시그니처 여성혜택

납입 면제

- ① 암, 뇌졸중, 급성심근경색증 진단 시

- ② 출산 후 1년 납입면제서비스

납입 지원

- ① 뇌혈관/허혈성심장 질환 진단 시 (75세~60세)
- ② 상해/질병 50%이상 후유장애 진단 시
- ③ 유사암 진단 시
- ④ 상해/질병 50%이상 후유장애/뇌혈관/허혈성진단 시

※ ①②③④번 100% 지원, ⑤번 50% 지원

납입 유예

- ① 출산
- ② 육아휴직
- ③ 육아기 근로시간 단축 시 1년간 보험료 납입 유예

※ 출산 또는 육아휴직/육아기근로시간 단축 포함을 하게 된 경우에 한하여 적용

태아보험 10% 할인

- ① 대상: 여성보험을 가입 후 당사 태아보험 추가 가입자
- ② 확인금액: 태아보험 영업보험료의 10% 할인

완납유지보너스

기 납입보험료의 최대 10%를 보험료 완납 시 환급

보행약간의 납입기간	완납유지보너스 비율
10년납	7%
20년납	10%
30년납	10%

※ 1종납입유지보너스 기본혜택, 완납유지보너스 발생일: 보험약간의 납입이 종료된 날에 속한 달의 다음 달 납입예정일
 ※ 완납유지보너스 비율: 5.9%(7년납), 7.0%(10년납), 8.9%(20년납), 10%(30년납 이상)

※ 피보험자의 직종, 직무, 과거상병 등 기타사실으로 인하여 보험가입금액이 제한되거나 인수가 불가능할 수 있습니다.

시그니처 여성할인

무사고시 1년마다 보험료 할인 (6월경에)

최고 36.4%



*무사고 기준: 최초 보험계약일(경신일)인 경우 최초계약의 계약일 이후에
 ① 질병이나 상해로 인하여 입원 또는 수술을 받지 않은 경우
 ② "중대질란"으로 진단 확정되지 않은 경우
 ※ 중대질란: 암, 심근경색, 뇌졸중 등

표준체 가입 후 중대질란이 아닌 통원치료 시 → 무사고 전환
 입원, 수술, 중대질란 아니면 → 무사고 전환

※ 피보험자의 직종, 직무, 과거상병 등 기타사실으로 인하여 보험가입금액이 제한되거나 인수가 불가능할 수 있습니다.

참고자료

▣ 간편보험(유병자) 전환 상품 - 손해보험사

[각 보험사별 GA소식지, 교육자료 - 2023/06/30]

구분	상품명	305	315	325	335	345	355	표준체	비고
DB손해보험	나에게맞춘 간편건강보험	○	1년 → ○	1년 → ○	1년 → ○	1년 → ○	1년 → ○	X	305부터 가입 가능
한화손해보험	3N5WELL100 간편건강보험	○	1년 → ○	1년 → ○	1년 → ○	1년 → ○	1년 → ○	X	
롯데손해보험	간편맞춤 건강보험	X	X	X	X	○	1년 → ○	3년 → ○	345부터 가입 가능

롯데는 반드시 355단계를 거쳐 표준체 전환 / DB, 한화는 조건 부합 시 다음 전환 단계로 가능 함

▣ 표준체 → 우량체 전환 상품 - 손해보험사

구분	상품명	일반고지 5년	건강고지 6년	건강고지 7년	건강고지 8년	건강고지 9년	건강고지 10년
KB손해보험	오!텐텐플러스	○	1년 → ○	1년 → ○	1년 → ○	1년 → ○	1년 → ○
한화손해보험	시그니처 여성건강보	○	1년 → ○	1년 → ○	1년 → ○	1년 → ○	1년 → ○

KB, 일반고지 가입 후 매년 건강고지 필수 / 한화, 매년 건강고지 하지 않고, 해당 고지 후 전환 가능



10. 한화손해보험

여성의, 여성만을 위한 그 플랜, 시그니처 플랜!!

한화 시그니처 여성건강보험 딸바보 플랜



20세 여자
95,288원

30세 여자
130,214원

(상해료, 20세납 100세안기, 납입후 50%해약환급금지보험, 1회 기준)

담보명	가입금액	담보명	가입금액
보통약관(상해,사망)	100	*난임진단비(미혼자용)(경신형)	100
보통약관(통합암(4대유사암제외)진단비)	54,000	*난임치료비(세부보장별각회한,급여,기준자용)(경신형)	100
-보통약관(통합암(4대유사암제외)진단비(특정1기대암))	10,000	난소과다자극진단비(연간1회한)(경신형)	50
-보통약관(통합암(4대유사암제외)진단비(소화기관암))	10,000	*난임치료후산후관리지원금(1회한,기준자용)(경신형)	400
-보통약관(통합암(4대유사암제외)진단비(유방암))	10,000	조기폐경진단비	100
-보통약관(통합암(4대유사암제외)진단비(자궁근육암))	10,000	폐경후특정질환진단비	50
-보통약관(통합암(4대유사암제외)진단비(자궁내막암))	10,000	난소제거수술비(수술1회한)	100
-보통약관(통합암(4대유사암제외)진단비(난소암))	7,000	유방암오류인양유방수술비	100
-보통약관(통합암(4대유사암제외)진단비(항암치료)(특정여성생식기암))	7,000	여성생식기외암으로인한자궁적출수술비(1회한)	100
보통약관(통합갑상선질환진단및치료비)	7,130	질병수술비	10
-보통약관(통합갑상선질환진단및치료비(초기갑상선암진단비))	1,000	질병수술비(특정5대질환제외)	30
-보통약관(통합갑상선질환진단및치료비(갑상선암(초기제외)진단비))	1,000	질병수술비(특정9대질환제외)	50
-보통약관(통합갑상선질환진단및치료비(중증갑상선암진단비))	5,000	질병1-5종수술비I(1종)	10
-보통약관(통합갑상선질환진단및치료비(갑상선기능저하증진단비))	100	질병1-5종수술비II(2종)	30
-보통약관(통합갑상선질환진단및치료비(중증갑상선암진단비))	100	질병1-5종수술비III(3종)	200
-보통약관(통합갑상선질환진단및치료비(갑상선기능저하증진단비))	30	질병1-5종수술비IV(4종)	100
4대유사암진단비	1,000	질병1-5종수술비V(5종)	100
보령급남양면제대상보장(3대사유)	10	T24대질환(특정10대질환)수술비	100
노환급질환진단비(90일면책임용)	1,000	T24대질환(특정13대질환A)수술비	100
노환급질환진단비(출산후5년보장강화)	1,000	T24대질환(특정13대질환B)수술비	100
해탈성심장질환진단비(90일면책임용)	1,000	T24대질환(30대경동질환)수술비	50
해탈성심장질환진단비(출산후5년보장강화)	1,000	T24대질환(50대경동질환)수술비	20
		T24대질환(70대생장질환)수술비	20
		T24대질환(치매)수술비	20
		상해중환자실입원비(1월이상10일한도)	20
		질병중환자실입원비(1월이상10일한도)	20
		상해사망추가	4,900

*미혼자용, 기준자용 담보 동시가입 불가: 난임진단비(미혼자용)(경신형), 난임치료비(세부보장별각회한,급여,기준자용)(경신형), 난임치료후산후관리지원금(1회한,기준자용)(경신형)

한화 시그니처 여성건강보험 난임/출산 플랜



20세 여자
16,572원

30세 여자
26,833원

(상해료, 20세납 100세안기, 경신담보 10년, 납입후 50%해약환급금지보험, 1회 기준)

담보명	가입금액	담보명	가입금액
보통약관(상해,사망)	100	4대유사암진단비	50
보통약관(통합암(4대유사암제외)진단비)	6,000	보령급남양면제대상보장(3대사유)	10
-보통약관(통합암(4대유사암제외)진단비(특정1기대암))	1,000	여성생식기암으로인한자궁적출수술비(1회한)	100
-보통약관(통합암(4대유사암제외)진단비(소화기관암))	1,000	난소제거수술비(수술1회한)	100
-보통약관(통합암(4대유사암제외)진단비(유방암))	1,000	자궁근육종괴초음파집속술(HIFU)치료비(1회한)	50
-보통약관(통합암(4대유사암제외)진단비(자궁근육암))	1,000	조기폐경진단비	100
-보통약관(통합암(4대유사암제외)진단비(난소암))	1,000	(특정여성생식기암)	1,000
보통약관(통합갑상선질환진단및치료비)	420	보통약관(통합갑상선질환진단및치료비(갑상선암(초기제외)진단비))	100
-보통약관(통합갑상선질환진단및치료비(초기갑상선암진단비))	100	-보통약관(통합갑상선질환진단및치료비(중증갑상선암진단비))	200
-보통약관(통합갑상선질환진단및치료비(갑상선기능저하증진단비))	100	-보통약관(통합갑상선질환진단및치료비(중증갑상선암진단비))	10
-보통약관(통합갑상선질환진단및치료비(갑상선기능저하증진단비))	10	-보통약관(통합갑상선질환진단및치료비(특정갑상선기능저하증진단비))	10
		상해사망추가	4,900

*미혼자용, 기준자용 담보 동시가입 불가: 난임진단비(미혼자용)(경신형), 난임치료비(세부보장별각회한,급여,기준자용)(경신형), 난임치료후산후관리지원금(1회한,기준자용)(경신형)

Q. 최초가입당시 미혼인데 기준자용 담보 '난임치료비(세부보장별각회한,급여,기준자용)(경신형)', '난임치료후출산축하금(1회한,기준자용)(경신형)' 담보 를 가입 할 수 있을까요?

A. 미혼인 고객이 주유 결혼 시 추가가입할 수 있도록 해당 담보만 탑재된 개별 상품을 준비 중에 있습니다. 8월 중 오른쪽

Q. 난임관련 담보는 언제부터 보장이 개시 되나요?

A. 보장개시일은 계약일부터 그 날을 포함하여 1년이 지난 날의 다음날로 합니다.

Q. 기준자용 담보 가입하려면 어떻게 기존 여부를 어떻게 증빙하면 되나요?

A. 설계/청약 단계 등과 같은 가입 당시에는 '추가가입사항'만 고지하고 가입하시던 되고, 보상정구시에 혼인을 확인할 수 있는 서류를 첨부해주시면 됩니다.

추가
알림사항

1. 현재 법적인 혼인상태임이나 (예, 아니요)
2. 최근 1년 이내에 의사로부터 진찰 또는 검사를 받고, 이를 통하여 생리불순, 난소기능이상(다낭성 난소증후군 포함), 난임, 불임 등에 대한 진단(의심조건 포함), 검사, 치료사실이 있거나(예, 아니요)

*난소과다자극진단비의 경우 1년분 제외, *2번 질문에 대해 '예'인 경우 내용을 구체적으로 기재하여 주십시오.

10. 한화손해보험

여성의, 여성만을 위한 그 플랜, 시그니처 플랜!!

■ '레이디암' 플랜



유방암 진단비
최고 **3천**



난소암 진단비
최고 **3천**



자궁암 진단비
최고 **3천**



**특정 여성
생식기암**
최고 **3천**

표적항암 최고 5천

중입자 치료시 최고 2천

40세 여
21,809원

50세 여
34,140원

60세 여
24,845원

담보명	가입금액	담보명	가입금액
보통약관(상해사망)	100	- 보통약관(통합감상선질환진단및치료비 (중증감상선암진단비))	1,000
보통약관(통합암(4대유사암제외)진단비)	14,000	- 보통약관(통합감상선질환진단및치료비 (감상선기능항진증치료(1회한,급여))	10
- 보통약관(통합암(4대유사암제외)진단비(특정7대암))	1,000	- 보통약관(통합감상선질환진단및치료비 (특정감상선기능저하증진단비))	30
- 보통약관(통합암(4대유사암제외)진단비(소화기관암))	1,000	4대유사암진단비	100
- 보통약관(통합암(4대유사암제외)진단비(유방암))	3,000	보혈염남암면제대상보장(3대사유)	10
- 보통약관(통합암(4대유사암제외)진단비(자궁내막암))	3,000	암(4대유사암포함)검사(PET)지원비(연간1회한,급여)	~40세: 20 ~60세: 10
- 보통약관(통합암(4대유사암제외)진단비(난소암))	3,000	*암(4대유사암제외)진단비(출산후5년보장항해)	1,000
보통약관(통합감상선질환진단및치료비)	1,240	전이암진단비(림프절전이암)	1,000
- 보통약관(통합감상선질환진단및치료비 (초기감상선암진단비))	100	전이암진단비(특정전이암)	1,000
- 보통약관(통합감상선질환진단및치료비 (감상선암(초기)제외)진단비))	100	상해사망추가(80세연기)	4,900

* 출산후 보혈염환 담보 50세에 가입불가

한화 시그니처 여성건강보험
시그니처 여성 수술비플랜

(상해)급, 20년납 100세연기, 경신담보 10년, 납입후 50%계약환급금지급형, 1형 기준

담보명	가입금액	담보명	가입금액
보통약관(상해사망)	100	대상포진진단비	50
보통약관(통합암(4대유사암제외)진단비)	6,000	대상포진논병진단비	300
- 보통약관(통합암(4대유사암제외)진단비(특정7대암))	1,000	상해수술비	150
- 보통약관(통합암(4대유사암제외)진단비(소화기관암))	1,000	주간관장매수술비	~40세: 100 ~60세: 50
- 보통약관(통합암(4대유사암제외)진단비(유방암))	1,000	관절통(영양,무릎)수술비(수술1회당)	20
- 보통약관(통합암(4대유사암제외)진단비(자궁내막암))	1,000	질병수술비	20
- 보통약관(통합암(4대유사암제외)진단비(난소암))	1,000	질병수술비(특정5대질병제외)	20
- 보통약관(통합암(4대유사암제외)진단비(특정여성생식기암))	1,000	질병수술비(특정9대질병제외)	50
보통약관(통합감상선질환진단및치료비)	5,300	질병1-5종수술비(1종)	10
- 보통약관(통합감상선질환진단및치료비(초기감상선암진단비))	100	질병1-5종수술비(2종)	30
- 보통약관(통합감상선질환진단및치료비 (감상선기능항진증치료(1회한,급여))	100	질병1-5종수술비(3종)	200
- 보통약관(통합감상선질환진단및치료비 (특정감상선기능저하증진단비))	30	질병1-5종수술비(4종)	100
- 보통약관(통합감상선질환진단및치료비(중증감상선암진단비))	5,000	질병1-5종수술비(5종)	100
4대유사암진단비(기타포함)	100	T24대질병(특정10대질병)수술비	100
4대유사암진단비(감상선암)	100	T24대질병(특정13대질병A)수술비	100
4대유사암진단비(제자리암)	100	T24대질병(특정13대질병B)수술비	100
4대유사암진단비(경계성종양)	100	T24대질병(30대경증질병)수술비	50
보혈염남암면제대상보장(3대사유)	10	T24대질병(50대경증질병)수술비	20
감상선비늘생검조직병리검사비(연간1회한,급여)	10	T24대질병(7대생활질병)수술비	20
난소 제거수술비(수술1회당)	100	T24대질병(치핵)수술비	20
특정 여성 생식기 발달 치료비(연간1회한,급여)	-50세: 100 -60세: 30	상해 중환자실입원비(1일이상10일한도)	20
자궁근종 고강도 초음파침묵술(HIFU)치료비(1회한)	50	질병 중환자실입원비(1일이상10일한도)	20
유방비늘생검조직병리검사비(연간1회한,급여)	20	상해 사망추가	4,900
특정 유방병변 진공흡인절제치료비(1회한)	50		
폐경후 특정질병진단비	-50세: 50 -60세: 20		
통보진단비	100		

40세 여자
55,697원

50세 여자
58,369원

60세 여자
59,447원

10. 한화손해보험

7월 포커스

1. 시그니쳐여성건강보험

- ▶ 최대 6회 각 보장하는 통합 암진단비
- ▶ 출산 후 5년, 2배로 보장을 강화한 3대진단비
- ▶ 난임출산관련 신담보 패키지. 난임 치료 후 출산 시 400만원 지급
- ▶ 출산 후 1년간 납입면제, 육아휴직 1년 납입유예
- ▶ 완납 후 유지보너스, 태아보험 연계 10%할인, 무사고 전환

2. 한아름 종합보험

- ▶ 고고당 약복용중 고객도 감액없이 암진단비 가입 : 항암방사선 2천만 + 암통원 32만
- ▶ 무서류 심사확대, 다빈도 여성질환 자동인수, 현증도 무서류 심사

	질병		심사기준		자동인수
	질병	질병	41세이상	현증	
	폐경기증후군·갱년기장애 (다른 동반질환 없는 여성호르몬제 투약 限)	자궁염증성질환 자궁경부염제외/ 골반염/난관염 및 난소염/비타민 D결핍	입원 無	치료종료시	자동인수
	생리불순(무월경·과다월경), 월경통	질염 및 외음염 /자궁경부염	통원2회이하	경과개월후 치료종료시	
	추간판장애	7일미만 입통원	경과 1개월 후 일당,수술 활증심사 경과 2년이상 무활증 표준인수		
등통증	14일미만 입통원	경과 1개월 후 3%후유,일당,수술 활증심사 경과 2년이상 무활증 표준인수			
경추상완증후군	14일미만 입통원	경과 1개월 후 일당,수술 활증심사 경과 2년이상 무활증 표준인수			
추간판장애, 척추협착증 좌골신경통 등 척추질환	부담보(5)+활증 → 부담보(3년-경과년수) + 활증 *부담보설정기간 및 활증을 완화				
	암담보·2대질환담보 인수가능				
	여성질환	자궁경부폴립(용종), 자궁내막폴립(용종), 자궁내막증, 자궁염증성질환, 골반염, 난관염 및 난소염, 자궁경부염			
	남성질환	급성전립선염, 여성형유방/유방비대(남성)			
	신경계질환	수면장애_불면증			
	소화기계질환	위식도역류질환(식도염), 위십이지장궤양, 위염 및 십이지장염 *최근2년내 위축성위염, 장상피화생 소견 없는경우에 限			
기타 질병	급성 신우신염, 신장-요관결석				

※ 원인(및 동반)질환 /후유증/합병증/재발 등 특이조건 없는 경우에 한하며, 치료내용에 따라 심사결과가 상이할 수 있습니다.

3. 3N5간편

- ▶ 대장용종, 위용종, 선종 예외질환 인수
- ▶ 1~5종 수술비 70세 까지 동일한도

11. AIG손해보험

수술하면 입원비는 AIG가 확실히 챙겨 드립니다!!

☐ AIG올인원건강보험²³⁰¹

※ 가입연령 20~70세 [10년 갱신형(100세, 질병사망 80세 만기)/상해 1급/질병당보 1년내 50% 지급]

월 2만원대~ 상해보장

[특약담보명] [최대가입금액]

골절진단의료비용Ⅲ	1,000만원 (업계누적 2,500만원)
상해수술비 (동일사고당 1회)	50만원
상급종합병원상해입원일당 (1일 - 180일)	10만원 (업계누적 없음)

골절진단의료비용Ⅲ(특약) 골절진단 확정시 보험가입금액 X 지급률
동일사고에 의해 2종류 이상의 골절이 발생한 경우, 각각에 대하여 그 합계액을 지급

치아파절 1% (S02.5) 1천x1% = 10만원	친골,질구,치골 골절 12% (S32.1,S32.4,S32.5) 1천x12% = 120만원	비만골/경골 골절 10% (S82.4,S82.1~S82.3) 1천x10% = 100만원	발의 다발골절 15% (S92.7) 1천x15% = 150만원
---------------------------------	---	---	---------------------------------------

기본담보명	최대가입금액	10년 마다 150만원 환급!*
[갱신형] 상해80%이상고도후유장해 (만기시 5% 환급)	3천	

특약담보명	최대가입금액	특약담보명	최대가입금액
[갱신형] 상해사망(※의무부가)	2천	[갱신형] 김치치료비(부목치료 제외)	4십
[갱신형] 상해수술비(동일사고당 1회 지급)	5십	[갱신형] 상해입원일당(1일-180일)	1
[갱신형] 골절진단의료비용Ⅲ(※치아파절포함)	1천 / 5백 / 2백	[갱신형] 상급종합병원 상해입원일당(1일-180일)	1십

최저 보험료 2.5 만원	40세 보험료 예시		50세 보험료 예시		60세 보험료 예시 ★골절5백	
	남자	여자	남자	여자	남자	여자
	28,262원	27,165원	29,593원	29,823원	27,520원	27,284원
10년 만기 150만원 환급 시	(15,762원)	(14,665원)	(17,093원)	(17,323원)	(15,020원)	(14,781원)

* 보험 만기 시점에 보통약관이 유효하고 보험료를 완납한 경우 기본계약당보 보험가입금액의 5%를 만기환급금으로 지급하여 드립니다.
* 피보험자의 직종, 직무, 과거상병 등 기타사항으로 인하여 보험가입금액이 제한되거나 연수가 불가능할 수 있고 갱신시 보험료가 인상 될 수 있습니다.

※ 가입연령 20~70세 [10년 갱신형(100세, 질병사망 80세 만기)/상해 1급/질병당보 1년내 50% 지급]

수술비 단짠 입원비 보장



수술 시 동반 되는 입원! 실손본인부담금/간병일당 대체!
상급종합병원 입원일당 (특약) **첫날부터 10만원**

☐ 입원비 보장 플랜

구분	담보	~55세	~65세	~70세
기본	[갱신형] 상해80%이상고도후유장해(만기시 5% 환급)	3천만원	3천만원	1천만원
	10년 마다 150만원 환급!*			
특약	[갱신형] 상해사망(※의무부가)	2천만원		
	[갱신형] 질병입원일당(1일-180일)	2만원		1만원
	[갱신형] 상해입원일당(1일-180일)	1만원		
	[갱신형] 상급종합병원질병입원일당(1일-180일)	10만원	10만원	5만원
	[갱신형] 상급종합병원상해입원일당(1일-180일)	10만원	10만원	5만원
	[갱신형] 5대중증질병입원일당(1일이상 180일한도)	5만원	3만원	2만원
	[갱신형] 5대특정질병입원일당(4일이상 180일한도)	3만원	2만원	1만원
	[갱신형] 중환자실 질병입원일당(1일이상 180일한도)	10만원	10만원	5만원
	[갱신형] 중환자실 상해입원일당(1일이상 180일한도)	20만원	15만원	10만원

(상해급수:1급기준)

최저 보험료 2.5 만원	40세 보험료 예시		50세 보험료 예시		60세 보험료 예시	
	남자	여자	남자	여자	남자	여자
	39,329원	34,010원	55,090원	46,277원	76,149원	58,411원
10년 만기 150만원 환급 시	(26,829원)	(21,510원)	(42,590원)	(33,777원)	(63,649원)	(45,911원)

* 보험 만기 시점에 보통약관이 유효하고 보험료를 완납한 경우 기본계약당보 보험가입금액의 5%를 만기환급금으로 지급하여 드립니다.
* 피보험자의 직종, 직무, 과거상병 등 기타사항으로 인하여 보험가입금액이 제한되거나 연수가 불가능할 수 있고 갱신시 보험료가 인상 될 수 있습니다.

본 자료는 FP교육용 요약자료로 고객에게 교부 / 배포할 수 없고, 정확한 내용은 약관과 상품설명서를 확인하시기 바라며, 보험안내자료(광고, 선전물)로의 사용을 엄격히 금지합니다.

12. 하나손해보험

수술비, 하나로 가겠습니다.

■ 건강하면더좋은하나의보험

**종수술 + 73대수술 = 동일질병 매회 & 가입즉시 100% 보장
음인/천자 등 신의료비급여수술까지 공백없는 하나수술비!**

매회1~5종수술비

구분	보장금액
1종	12만
2종	24만
3종	80만
4종	240만
5종	600만

+

1~8종수술비(年1회)

구분	보장금액
1종	10만
2,3종	20만
4종	50만
5종	100만
6종	200만
7종	1천만
8종	2천만

+

73대질병수술비

구분	보장금액
7대	1천만
특정15대	100만
다발성15대	50만
35대생활	50만
치핵	10만

수술비Full보장 추천플랜



※ 상해1급, 20년납90세만기, 해약환급금미지급형 II (단위: 원)

담보명	가입금액	담보명	가입금액
상해후유장해(80%)(기본)	1,000만	7대(뇌질환, 심장질환 등)	1,000만
1~5종수술비(매회지급형)	12/24/80/240/600만	특정15대(갑상선질환 등)	100만
1~8종수술비(상해)	10/20/20/50/100/200/1,000/2,000만	다발성15대	50만
1~8종수술비(질병)	10/20/20/50/100/200/1,000/2,000만	35대생활질환	50만
상해수술비	100만	치핵	10만
질병수술비	30만	상해중환자실입원일당(연계)	20만

구분	성별	30세	40세	50세
Grade1 (315고지)	남자	39,034	47,361	57,409
	여자	38,036	44,602	48,513
Grade2 (315고지)	남자	44,294	54,403	67,089
	여자	43,211	51,423	56,686
등급미적용형 (표준형고지)	남자	47,643	59,021	73,291
	여자	46,318	55,287	60,681

부모님을 위한 상해플랜

■ 하나가득담은운전자보험

고령자 교통사고 증가

- ▶ **고령운전자**: 반응속도 시야 저하에 따른 신호무시, 잦은 운전실수 발생
- ▶ **고령보행자 자동차사고**: 횡단보도나 통행구역에서 좁은 시야, 운동신경 저하 등에 따른 충돌사고 발생

잦은 낙상사고

- ▶ **집안낙상**: 욕실, 침대, 계단 등에서 미끄러지거나 발을 헛딛어 골절, 뇌진탕, 내부출혈 등 발생
- ▶ **공공장소/야외활동 낙상**: 공공장소의 미끄러운 표면, 등산, 산책 중 낙상 발생

고령자&유병자 상해플랜

우리부모님, 오르지않는 보험료로 100세까지 쪽~!

담보명	가입금액	담보명	가입금액
자동차사고부상치료비(1~7급)(기본)	500만	골절수술비	30만
교통상해50%후유장해생활지원금	50만	5대골절진단비	200만
일반상해후유장해(3~100%)	1억	5대골절수술비	200만
일반상해수술비	150만	킵스치료비	30만
일반상해중환자실입원일당(1~180일)	20만	화상진단비	30만
골절진단비(치아파절제외)	50만	화상수술비	30만
골절진단비(치아파절포함)	30만	상해응급실내원비(응급/비용급)	3만/2만

※ 상해1급, 자가용운전자, 간편심사플랜, 20년납100세만기 (단위: 원)

구분	50세	60세	70세
남자	25,518	23,492	20,421
여자	22,886	21,014	18,072