

# 메리츠GA 9월 혜택



## 준비하기!

이번 추석은 메리츠화재~  
보험을 선물 하세요!



**NEW**

**16-40세 MZ보험**

최대 15% 저렴해진!

**내Mom대로 출시**

**추천**

**유병자 고객의 선택**

업계 최저가!

**간편 355(무)**

# 9월 핵심 포인트



## 1. 16-40세 내Mom대로 신상품 출시

80,080

개정 전  
내맘대로어린이(종료)

무해지  
17% 인하

66,780

개정 후



16-40세 라면

‘내Mom대로’가 더 싸다!

1. 암, 뇌, 심 최대 15% 인하
2. 어린이와 똑같은 납입면제
3. 감액 없이 가입즉시 보장
4. 양성뇌종양 1천만+ 납면
5. 무해지에도 1-5종수술 탑재

25세 남자, 20년납100세만기, 해지환급금50%형, 납입면제형 / 암 3천, 유사암 1백, 뇌혈관/허혈심장 진단비 각2천, 뇌혈관/허혈심장수술비 각1천, 6대심장진단비 1천, 상해/질병일당 각1만, 상해중환자실 10만

## 2. 내Mom대로, 우리아이(무) 1-5종 탑재!

1-5종 + 1-7종 기준

가입전 질병도 보장

동일질병 수술 매회 보장

선천질환 (Q코드) 보장

면책, 감액 없이 바로 보장

총수염 80만

편도염 50만

탈장 50만 서해부

40세까지: 총수염: 1-5종(2종) 30만+1-7(3종) 50만 / 편도염1-5종(1종) 20만+1-7(1종) 30만 / 탈장1-5종(1종) 20만+1-7(1종) 30만



### 3. 355간편심사보험 다양한 상품구성

\* 출처 : 각사 상품공시실 약관 및 사업방법서, 가격공시실



60세 남, 연만기 : 20년납 20년만기 / 세만기 : 20년납100세만기, 납입면제형 / 기본계약최저 암진단1천, 유사암진단1백, 뇌혈관/허혈심장진단 각1천, 뇌혈관/허혈심장수술 각1천, 상해수술 50만, 질병수술 20만, 상해/질병입원일당 각 1만

### 4. 신간병인, 병동 구분 없이 보장

기준: 간편355, 65세이하 최대가입시 상급병원기준

<b>간호간병 이용시</b> <b>매일 275,200원</b> 신간병인 135,200원 + 종합 4만 +상급 10만	<b>일반병동 : 간병인 + 14만</b>
	<b>요양병원 : 실사용비 지급</b> ※ 다인실 입원시, 공동간병인 실손한도내 보장 (실손한도 135,200원, 2023년 8월 기준)

### 5. 신암치료비 2억 3천

통합상품(알파, 더좋은알파, 알뜰한) 60세이하 최대보장기준

표적&면역1억2천+항암양성자4천 +세기조절2천+항암방사선3천	암/유사암수술비(체증형) 1천 + <b>다빈치로봇암수술비 1천</b>
--------------------------------------	---

16~40세 전용 보험 탄생!

# MZ전용 '내Mom대로' 출시

**내Mom대로 보험료 파격인하!**



80,080원

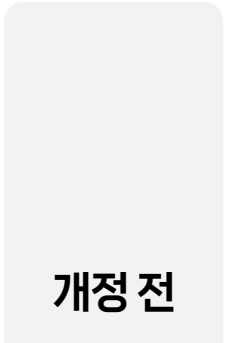

**17% 무해지 인하**

66,780원



**16-40세** 라면!

월 보험료

**12,300원**  
**더 저렴!**

기준 : 25세 남, 내맘같은어린이(종료) VS 내맘대로(신상품)

암 3천, 유사암 1백, 뇌혈관/허혈심장 진단 각2천, 뇌혈관/허혈심장수술 각1천, 6대심장진단 1천, 상해/질병일당 각1만, 상해중환자실 10만

## 1. 진단비 최대 **15% 인하**

무해지 상품 기준  
20년납 100세만기, 25세 남자 1급

**암진단 3천**

26,490원 ▶ **23,850원**

**10% 인하**

**뇌진단 2천**

14,060원 ▶ **12,640원**

**10% 인하**

**부정맥 1천**

6대심장질환진단비

21,270원 ▶ **18,040원**

**15% 인하**

## 2. 7대 **납입면제** (~40세까지) 어린이상품과 동일

암

**뇌혈관질환**

**허혈성심장질환**

**양성뇌종양**

중대한재생불량성빈혈

50%이상 후유장애(상해/질병)

## 3. **감액 없이** 가입즉시 100% 보장

**뇌/허 질환** 진단

**간병인지원일당**

**부정맥(149)진단**

6대심장질환진단비

**1-5종수술비**

## 4. 암, 뇌, 심 **최대 한도보장**

40세까지 최대보장기준:  
암, 뇌/허수술비, 부정맥, 양성뇌종양  
(뇌/허진단 ~30세 5천, 31~40세 3천)

**암 진단비 5억**

통합암진단비 각 1억 가입시  
(소액암/소화기암/10대암/15대암/4대 고액암)

**뇌/허질환 각 1억**

뇌/허혈성심장질환진단비 각 5천  
뇌/허혈성심장질환수술비 각 5천

**부정맥(149) 8,321만**

검사비(심전도1만+홀터20만) + 6대심장질환진단비 1천  
+ 심장산정특례진단 3천 + 131대질병수술(심장) 1천  
+ 5대 질환수술 3천 + 질병수술 1백 + 부정맥수술 2백

**양성뇌종양 1천**

양성뇌종양진단비

16~40세 전용 보험 탄생!

# 내Mom대로 1-5종수술비 탑재

## 생보험 1-5종수술비

상품명 : 내Mom대로보장보험

NEW

구분	메리츠	A	B	C	D
가입 전 질병	○ 보장 가능	X	X	X	X
동일질병 재수술시	○ 매회 지급	365일 면책			
선천질환 (Q코드)	○ 보장 가능	X	X	X	X
임신/출산 (O코드)	○ 보장 가능	X	X	X	X

\* 출처 : 각사 상품공시실 약관 및 사업방법서, 가격공시실

## 종수술비 질병 보장예시 금액

<b>편도염</b>	<b>비염</b> (축농증)	<b>맹장</b> (충수염)
50만	50만	80만
<b>제왕절개</b>	<b>갑상선결절</b>	<b>하이푸, 맘모툼</b>
50만	130만 <small>관혈</small>	각 20만

편도, 비염, 제왕절개 1-5종+1-7종 각 1종 / 맹장 : 1-5(2종) +1-7(3종)  
갑상선결절 1-5종(3종)+1-7종(1종), 하이푸,맘모툼 1-7종(1종)

15-90세 간편상품

# 성인 '간편355 (무해지)'

\* 출처 : 각사 상품공시실 약관 및 사업방법서, 가격공시실

## 간편 355(무) 압도적 최저가

추천

상품명 : 간편한355건강보험(II)

60세 남자(단위:원)

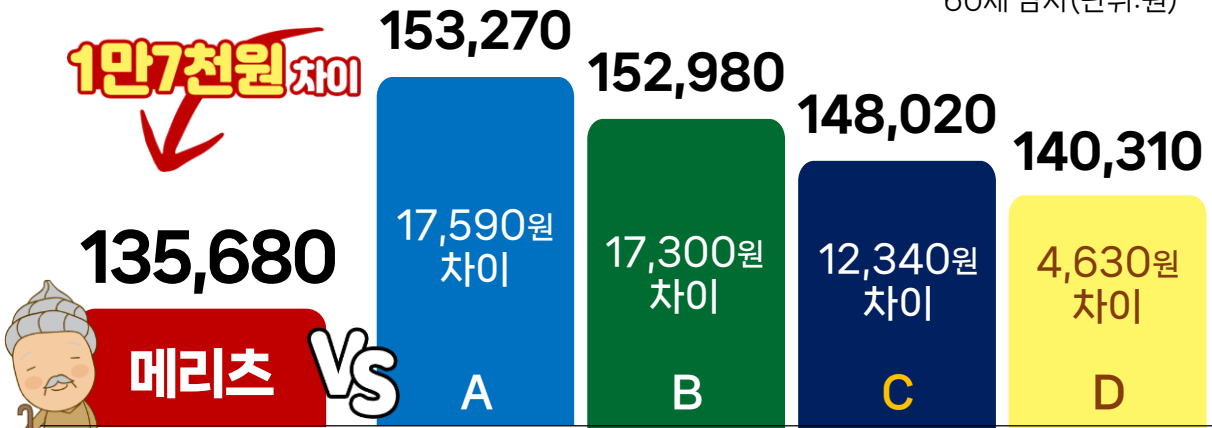

20년납 100세만기, 납입면제형, 해지환급금50%지급형, 기본계약최저 / 암진단 1천, 유사암진단 1백, 뇌졸중 1천, 뇌혈관/허혈성진단+수술 각 1천, 급성심근경색진단1천, 상해수술비 50만, 질병수술비 20만, 상해/질병입원일당 각 1만

## 암진단비 : 1천만

무해지 20년납 100세만기, 해지환급금미지급형, 납입면제형  
60세 남자(단위:원)

메리츠	A	B	C	D
31,910	36,200	38,640	33,330	36,880

## 뇌/허진단비 : 각 1천만

메리츠	A	B	C	D
42,520	44,030	48,320	43,070	46,800



“

아낀 1만7천원으로 보장을 더 추가해서 제안드렸더니  
고객님이 흡족해하셨습니다!

”

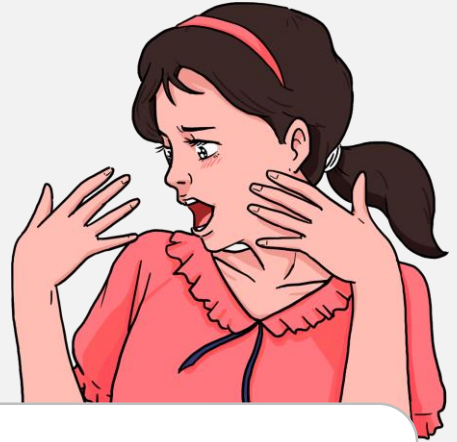

최메리 팀장님 리\*\*\* 대리점

### 현장 실제 사례

60세 남자 고객님이 15만원선으로 간편355보험 설계를 의뢰하셨습니다.  
타사와 비교설계 해봤더니, 똑같은 보장인데도  
메리츠가 1만 7천원 차이로 가장 저렴하더라구요

아낀 보험료로 보장을 더 추가해드렸더니  
고객님이 너무 흡족해 하셨습니다.

1만7천원으로 이런 보장까지 가입 가능하더라구요!

## 1만7천원으로 가능한 담보 4가지 추천

선택 1

**표적항암**  
약물 치료비

**7천만**

선택 2

**간병인**  
(질병/상해)

**각 1만**

간병인 30일한도

선택 3

**항암방사선**  
약물 치료비

**1천만**

선택 4

**암수술**  
25%체증형

**700만**

※ 기준 : 60세남자, 20년납 100세만기, 해지환급금미지급형, 납입면제형



보장 여부를 잘 따져보세요!

# 간병인 모든 병동 보장

출처 : 각사 상품공시실 약관 및 사업방법서

## 간편 355, **신간병인일당(III)**

질병/상해 신간병인지원입원일당(III) 30일, 90일, 180한도 선택가능

**추천**

### 간호간병통합병동 서비스에 입원한다면?



담 보 명	보장여부
신간병인지원입원일당(III)	<b>135,200원 보장</b> (매년 5,200원씩 인상)

'23년 8월 기준

### 일반병동에 입원한다면?

타사 : 간호간병통합서비스입원일당 담보기준

병 원	메리츠	A	B	C
상급병원	<b>○ 보장</b>	X 불가	X 불가	X 불가
종합병원	<b>○ 보장</b>	X 불가	X 불가	X 불가
일반병원	<b>○ 보장</b>	X 불가	X 불가	X 불가

### 요양병원에 입원한다면?

타사 : 간호간병통합서비스입원일당 담보기준

메리츠	A	B	C
<b>실손 한도내 보장</b>	X 불가	X 불가	X 불가

※ 다인실 입원시, 공동간병인 실손한도내 보장(실손한도 135,200원, 2023년 8월 기준)



“ 유방암 수술 후  
일반병실 + 간호통합병동  
그리고 면역 케어해주는 **요양병원까지**  
**보장 받을 수 있어서 좋았어요!** ”

**메리츠에서는 병실종류 관계없이 보장!**



상급병원 최대보장기준/ 타사 : 간호간병통합서비스입원일당 담보기준 / 출처 : 각사 상품공시실 약관 및 사업방법서, 가격공시실

최대 보장 기준	<b>메리츠</b>	타사
<b>일반병실</b>	<b>간병인 사용 + 14만</b> 신간병인 + 종합병원 4만 +상급병원 10만	X 보장 불가
<b>간호통합 병동</b>	<b>매일 275,200원</b> 신간병인 135,200원 + 종합병원 4만 +상급 병원 10만	보장 가능
<b>요양병원</b>	<b>실손 한도내 보장</b>	X 보장 불가

※ 요양병원 : 다인실 입원시, 공동간병인 실손한도내 보장(실손한도 135,200원, 2023년 8월 기준)

담 보 명	가입금액	간편355, 기본계약1천, 20년납20년만기, 해지환급금 지급형, 납입면제형	
<b>신간병인지원일당 III</b> (상해180일/질병30일)	1만	<b>60세</b>	
종합병원일당 (상해/질병)	2만	남	<b>39,460원</b>
상급종합병원일당 (상해/질병)	5만	여	<b>52,360원</b>
질병수술입원일당(1-20일)	2만		

수술 전, 후 암세포 줄이는 항암치료 필수!

# 신항암 치료비 2억 3천

통합 (알파, 더좋은알파, 알뜰한), 60세이하

## 표적항암치료 왜 중요한가요?

### 수술 전

암세포 크기 줄이기 위해

### 수술 후

재발률 ▼  
완치율 ▲  
(생존기간 연장)

### 치료비용 부담

비급여항목 많음  
통원많음(실손20만)

## 수술 전, 후 모두 고액항암치료 필수

### 수술 전

표적항암치료로 암세포 줄이기

# 1억 2천 보장

표적항암 1억 +면역항암 2천 = 합산 1억 2천



### 수술 후

재발률 낮추고, 완치율 높이기

# 1억 1천 보장

항암양성자 4천+항암세기조절 2천+ 항암약물방사선 3천  
다빈치로봇암 1천 + 암(유사암)수술 1천





“

항암으로 암세포를 줄여야  
수술이 가능한지 몰랐어요!

”

임라라 팀장님 GA\*\* 대리점

### 사례

가정주부인 비흡연자 여성고객님이 폐암 진단을 받으셨어요.  
수술 날짜만 잡으면 되는줄 알았는데..  
암세포가 커서, 크기부터 줄여야 한다고 하시더라고요.  
표적항암을 6차례 진행하고, 이후에 수술까지 잘 마무리 했어요.

**암치료비** 최대한으로 보장받는 회사 어디인가요?

## 메리츠는 **2억 3천만** 보장!

최대한도	메리츠	A	B	C
신항암	2억1천	1억1천	1억5천5백	1억2천
수술비 (다빈치+암수술)	2천만	2천만	1천5백	2천만
총보장	2억3천	1억3천	1천7천	1억4천

상품 : 60세 이하 통합(알파, 더좋은알파, 알뜰한), 또또암 \*출처 : 각사 상품공시실 약관 및 사업방법서, 가격공시실  
2억 3천 기준 : 표적&면역1억 2천 + 양성자 4천 + 세기조절 2천 + 항암약물 3천 + 암 또는 유사암수술비(25%체증형) 1천 + 다빈치로봇암수술 1천

## GA소식지 주요 상품 안내



### 내Mom대로

감액, 면책 없는 <b>3대진단비</b>	14P
동일질병도 매회보장하는 <b>1-5종수술비</b>	15P

### 간편 355

<b>저렴하고 감액 없는 암진단비</b>	18P
<b>어깨, 무릎, 디스크질환있어도 가입전 질병보장</b>	19P
<b>고연령, 표적 + 면역항암치료시 1억 2천</b>	21P

### 통합(알파, The좋은알파, 알뜰한)

The좋은알파 : <b>3대(암,뇌,심) 체증형 수술비</b>	22P
<b>고객 맞춤형 성인 통합상품(알파,The좋은알파,알뜰한)</b>	23P

### 운전자(M,W-Drive)

<b>비용담보 타사대비 30% 저렴!</b>	24P
<b>추석귀성길 운전자플랜</b>	25P

### 올인원라이프, 펫퍼민트

올인원 : <b>태풍, 폭우로 인한 주택손해</b>	26P
펫퍼민트 : <b>치료 후 자동청구되는 펫보험</b>	27P

### 완전판매

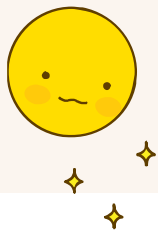

[신상품] 16-40세 전용 상품

MZ전용 통합

가입연령 : 16-40세

판매자교육용

# 내Mom맘대로 보장보험

## 16~40세 암, 뇌, 심(허)

# 내Mom대로 3대진단비

### 암진단비

감액 없이  
**100% 보장**

(최초 계약일부터 90일 이후)

### 부정맥(149)

가입 즉시  
**1천만원**

6대심장질환진단비  
(60세까지)

### 뇌/허 질환

면책 없이  
감액 없이  
**100% 보장**



25년납100세만기 해약환급금미지급형,납입면제형,상해중환자실입원일당 10만 포함

담 보 명	가입금액	담 보 명	가입금액
암진단비	3천만	부정맥검사비	1종 심전도 1만
유사암진단비	6백만		2종 홀터 20만
뇌혈관진단비	1천만	6대심장질환진단비(부정맥) 1천만	
허혈성심장질환진단비	1천만	부정맥질환특정수술비 2백만	

30세	남	55,020원	여	49,990원
40세		75,650원		65,020원

# The 좋은알파, 내Mom대로



## 1-5종 + 1-7종의 만남 슈퍼 증수술비

동시가입	면책기간	보장공백
有	無	無
↓	↓	↓
1-5종 + 1-7종 동시가입가능	가입 후 즉시 보장	<ul style="list-style-type: none"> <li>· 시술 (흡인, 천자, 배액술)</li> <li>· 비급여 (다빈치, 맘모툰, 고주파)</li> <li>· 선천질환 Q</li> <li>· 출산/임신</li> <li>· 요실금, 치핵</li> </ul> <b>○ 보장 가능</b>
최저보험료 2만원	동일질병 반복 보장	
타사 1-5종 + 1-8종 X 동시가입 불가	타사 동일질병 365일 면책	타사 흡인, 천자, 배액술, 선천질환, 출산/임신 X 보장 불가

\* 출처 : 각사 상품공시실 약관 및 사업방법서, 가격공시실



1-5종+1-7종수술비

# The 좋은알파, 내Mom대로 판매자교육용

## 생보형 1-5종수술비

# 다빈도질환 매회 보장!

### 총수염(맹장염)

메리츠	타사
80만	50만

내맘대로 1-5종(2종) 30만 + 1-7(3종) 50만  
더좋은알파 1-5종(2종) 20만 + 1-7(3종) 50만

### 편도염

메리츠	타사
50만	20만

1-5종(1종) 20만 + 1-7(1종) 30만

### 골절수술 + 핀제거 상해사고시

메리츠	타사
80만	20만

1-5종(1종) 20만 + 1-7(1종) 30만 X 2(핀삽입, 핀제거시 각각보장)

### 치핵

메리츠	타사
50만	X

1-5종(1종) 20만 + 1-7(1종) 30만

기준 : 1-5종+1-7종 플랜 가입시 / 출처 : 각사 상품공시실 약관 및 사업방법서

담 보 명		가입금액	담 보 명		가입금액
1-5종 수술비 (상해/질병) <b>매회 보장</b>	1종	20만	1-7종 수술비 (질병) <b>연3회</b>	1종/2종	각 30만
	2종	20만		3종	50만
	3종	100만		4종	100만
	4종	200만		5종/6종	각 5백만
	5종	1천만		7종	1천만

내맘대로(무)	20세	남	27,550원	여	28,400원
더좋은알파(연)	40세		22,120원		27,850원

기준: 내맘대로 : 20년납 100세만기, 해지환급금미지급형 납입면제형 / 더좋은알파 : 20년납 20년만기, 해지환급금지급형, 납입면제형

# The 좋은알파, 내Mom대로



## 1-5종 + 1-7종의 만남 슈퍼 종수술비

구분	질병명	메리츠	A	B	C
1-5종 <span style="border: 1px solid red; padding: 2px;">매회보장</span>	요실금, 치핵	○	○	○	X
	정신 질환 (F코드)	○	X	X	X
	선천성 기형 (Q코드)	○	X	X	X
	임신, 출산 (O코드)	○	X	X	X
	습관성유산, 불임	○	X	X	X
1-7종 <span style="border: 1px solid red; padding: 2px;">연3회</span>	흡인 / 천자	○	X	X	X
	도관삽입술	○	X	X	X
	핀제거술	○	X	X	X
	폐농양 흉막삼출배압술	○	X	X	X
	캡슐내시경	○	X	X	X
<b>동시가입 여부</b>		<b>○ 가능</b>	<b>X 불가</b>		

\* 출처: 각사 상품공시실 약관 및 사업방법서, 가격공시실

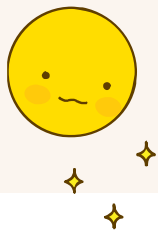

# 최저가 유병자 전용 통합상품 간편한 355

간편(연/세/무)

가입연령: 15~90세

판매자교육용

## 메리츠 암 가입해야 하는 이유! 저렴하고, **감액 없는 암**

✓ 매월 **6,730원** **싸다!**

60세 남자, 암진단비 1천 기준

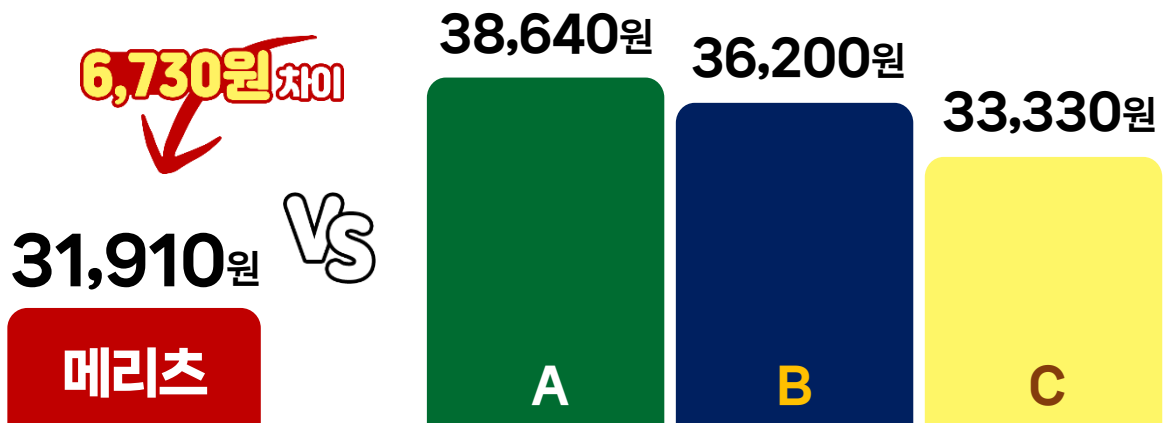

\* 출처: 각사 상품공시실 약관 및 사업방법서, 가격공시실

✓ **감액조건**이 가장 좋다!

진단비	메리츠	A	B	C
암(1년이내)	100%	50%	100%	50%
유사암(90일이내)	50%	5%	10%	10%

✓ **60세도 신항암 2억3천보장!**

60세까지: 표적&면역 1억2천+항암양성자 4천+항암세기조절 2천+항암약물 3천+다빈치로봇 1천+암/유사암수술 1천

유병자 상품

# 간편 상품 (간편3대. 305 제외)



## 어깨, 무릎, 디스크 질환 있어도 가입 전 질병도 보장!

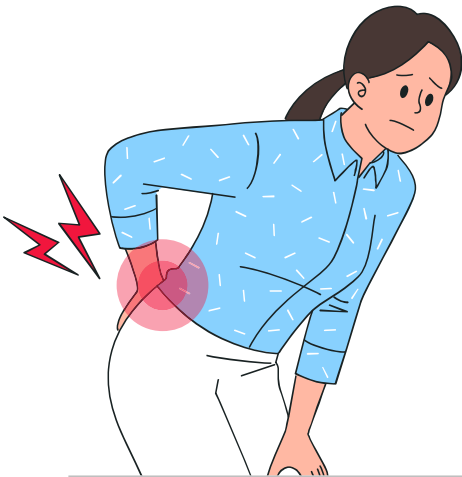

“

디스크질환으로 고생하고 있는데  
허리 척추고정술 시행 시  
보장 많이 해주는 회사는 어딘가요?

”

### 재발 잦은 어.무.디질환 수술비 필수!

척추고정술시

**260만**

질병수술 110만 + 1-7종수술(4종) 1백만  
+ 131대(다빈도61대질병) 50만



입원시

**간병인**

간병인지원일당

기준: 간편355, 50세이하 최대 보장기준

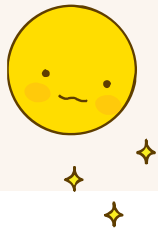

# 유병자 상품 간편한 355

간편(연/세/무)

가입연령: 15~90세

판매자교육용

## 1개월만 지나면 전담보 인수 더 좋아진 어.무.디

### 한도 상향

355 10배 상향

50세이하, 최대보장기준

질병수술비 ~~10만~~ → **100만**

질병입원일당 ~~1만~~ → **2만**

간병인+질병일당 동시가입 가능

질병1-7종(7종) ~~3백~~ → **1천만**

### 인수 확대

인수경과기간

~~3개월~~ → **1개월**

입원일수

~~10일~~ → **15일**

20년납 20년만기, 납입면제형, 해지환급금 미지급형, 기본계약 100만, 민사소송 2천만

담 보 명		가입금액	담 보 명	가입금액
상해/질병수술비		각 10만	1종/2종	각 10만
130대 질병 수술 비	심장, 뇌, 31대	각 500만	3종	20만
	61대, 편도, 유방, 후각	각 50만	4종	40만
	백내장, 관절염/생식기	각 30만	5종	80만
	29대, 치핵	각 20만	6종/7종	1백/3백
골절진단비, 골절수술비		각 20만	킵스치료비 10만	
신간병인상해입원일당(30일)		1만	신간병인질병입원일당(30일) 1만	
50세	남	40,190원	여	51,850원

유병자 상품

# 간편한 355



비흡연자도 급증하는 고연령 여성폐암치료

## 표적+면역항암치료시 1억 2천

### ✔ '표적+면역항암' 한도비교

최대한도	메리츠	A	B	C
~65세	1억 2천만	8천	1억	7천
80세	5천만	3천	2천	X 불가

\* 출처 : 각사 상품공시실 약관 및 사업방법서, 가격공시실

20년납 20년만기, 납입면제형, 기본계약 100만, 최저 보험료 3만

담 보 명	~ 60세	61-65세	66-80세
표적항암약물치료비	1억		5천만
면역항암약물치료비	2천만		-
항암양성자/세기조절방사선치료비	3천/1천	2천/1천	2천/1천
항암방사선약물치료비	500만 (최대3천)		500만 (최대 1천)
다빈치로봇암수술비	암	1천만	100만
	특정암	1천만	50만



여

	60세	65세	70세	80세
	34,890원	39,860원	26,540원	32,940원

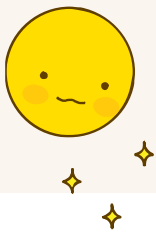

# 갱신형 통합상품 더좋은알파

성인 통합(연)

가입연령: 15~70세

판매자교육용

## 암, 뇌, 허 수술비 보장 3대 체증형 수술비

**25%체증형 수술비의 놀라운 보장금액!**

5회 수술시 체증형 보장금액 합산 기준

<b>암</b>	<b>유사암</b>	<b>뇌·허</b>
<b>1억 1,250만</b>	<b>7,500만</b>	<b>2억 2천 5백</b>
가입금액 1,500만	가입금액 1,000만	가입금액 3,000만

20년납 20년만기, 납입면제형, 기본계약 최저/ 최저보험료 3만



40세	남	21,020원	여	29,400원
50세		38,040원		35,100원

### 강력추천

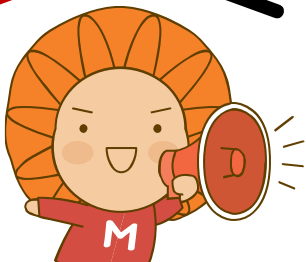

✓ 진단비 누적 **꼭** 찼을 때

✓ 3대수술비 **보장 크게** 원할 때

✓ 유사암 **보장 강화** 필요 시



# 알파, 더좋은알파, 알뜰한



## 고객 맞춤형 보험료

# 베스트 성인 통합상품

알파 (세만기)		알뜰한 (무해지)		더좋은알파(연만기)	
남	109,660원	남	81,160원	남	37,930원
여	95,130원	여	74,650원	여	47,150원
40세, 20년납 100세만기, 납입면제형		40세, 20년납 100세만기, 납입면제형		40세, 20년납 20년만기, 납입면제형	

담 보 명	가입금액	담 보 명	가입금액	
암진단비	2천만	표적항암치료비	2천만	
유사암진단비	200만	특정면역항암치료비	2천만	
뇌혈관/허혈성 진단비	각 1천만	항암세기조절/항암양성자	각 1천만	
뇌혈관/허혈성 수술비	각 5백만	항암약물방사선/계속항암약물	3백/10만	
질병수술비	20만	131대 질병 수술비	심장/뇌/31대	각 5백만
상해수술비	50만		다빈도62대/29대	1백/20만
유사암수술비	5백만		백내장	30만
암수술 (25% 체증형)	5백만		관절염, 생식기	30만
다빈치로봇 암수술비	일반암		1천만	후각질환/치핵
	특정암	1천만	유방/편도염	각 50만

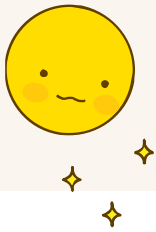

나를 보호해주는 보험!

# 운전자(M,W-Drive)

운전자(연)  
가입연령: 15-80세

판매자교육용

## 타사대비 34% 저렴!

# 운전자는 역시, 메리츠

45세 남자, 상해 1급

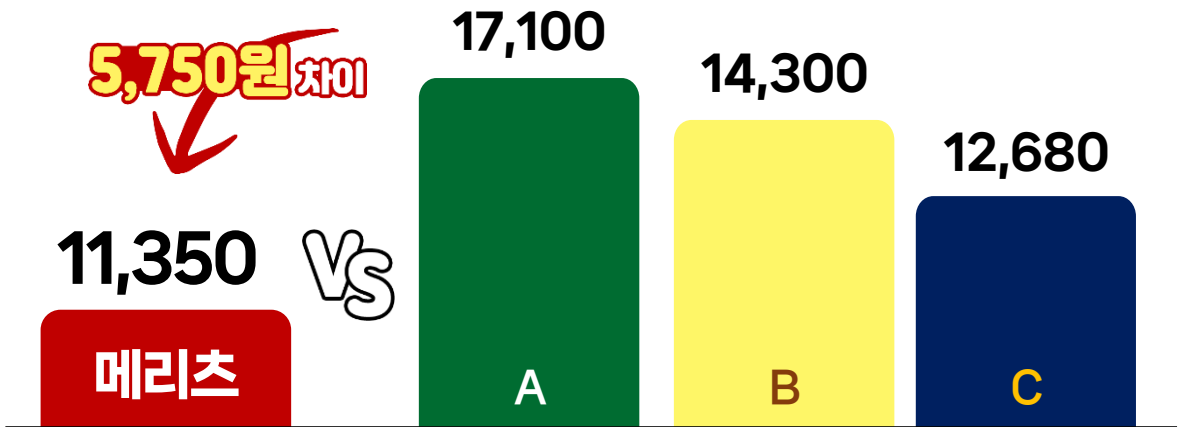

출처: 각사 상품공시실 약관 및 사업방법서, 가격공시 (타사 8월보험료 기준)

20년납 20년만기, 납입면제형, 기본계약 300만 포함, 최저보험료 1만5천원

담 보 명	가입금액	담 보 명	가입금액
자동차부상치료비(14급)	30만	변호사선임비용 (경찰조사, 중상해 포함)	5천만
교통사고처리지원금	2억		
교사처(6주미만)	1천	벌금/벌금(대물)	3천/5백만

	40세	45세	50세
남자	11,350원	11,350원	11,350원
여자	9,020원	9,020원	9,020원

나를 보호해주는 보험!

# 운전자(M,W-Drive)



장거리 운전도 안전하게!

## 추석 귀성길 운전자플랜

### 든든한 비용담보(5종)

☑ **자부상 30만!** 기준: 45세 남자(1급)  
20년납 20년만기

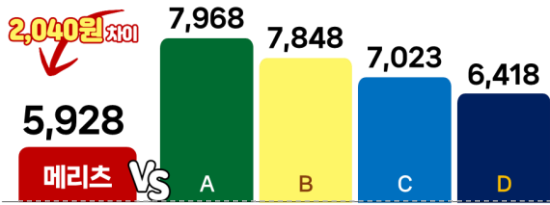

☑ **비용담보 5종선지급**

### 안전우선 상해담보

☑ **외상성개두술 7천만**

자부상치료비(3급기준) 9백 + 상해수술 1백  
+ 중대한특정상해수술 2천 + 상해수술 1-7종(7종)2천  
+ 중증외상산정특례2천

☑ **골절수술 + 핀제거 260만**

자부상치료30만+상해수술1백+골절진단50만  
+ 골절수술20만 + 1-7종(1종) 60만(30만\*2번)

기준: 45세 남자(1급), 20년납 20년만기, 납입면제형

\* 출처: 각사 상품공시실 약관 및 사업방법서, 가격공시실/ 기준: 20년납 20년만기 납입면제형, 기본계약 최저

선지급 5종		담보명	가입금액	담보명	가입금액
비용담보	교통사고처리지원금		2억	자동차부상치료비(14급)	30만
	교.사.처 (6주미만)		1천	상해수술비	100만
	변호사선임비용 (중상해, 경찰조사포함)		5천	중대한특정상해수술비	2천만
	벌금II		3천	상해수술비 1-7종	30/30/50/1백/5백/1천/2천
	벌금(대물)		5백만	골절진단비/수술비	50/20만
	응급실내원비(응급/비응급)		각 3만	화상진단/수술/중증	20/10/3천
				중증(외상/화상)산정특례	2천/1천

45세

남

24,950원

여

19,160원

# 올인원라이프



태풍, 폭우로 인한 주택손해

## 풍수재 손해담보로 대비!

### 태풍 피해

특수, 비특수 가입가능!  
풍수재 손해

### 화재 피해

손해(건물+가재도구)

화재 배상책임

### 누수 피해

가족 일상생활배상

임대인 배상책임

급배수 누출손해



담보명	가입금액	담보명	금액	
<b>태풍, 폭우 대비를 위한</b>		배상 책임	일상생활	1억
<b>풍수재 손해</b>	<b>2억</b>		임대인	1억
			화재(폭발)	20억
급배수시설 누출손해	500만	붕괴,침강 사태로인한 재산손해	2억5천	
가족화재벌금	2천만	주택 화재	임시거주비(1일이상)	10만
화재손해(건물+가재)	2억5천		복구비용지원	3천만
도난손해(일반가재)	3천만			

60세

남

16,180원

여

16,160원

특수건물(아파트30평)  
20년납20년만기

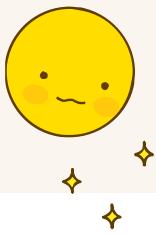

또 하나의 가족! 나의 펫!

펫보험  
가입 개월: 2개월 후

판매자교육용

# 펫퍼민트(Puppy&Cat Love)

## 업계유일! 치료 후 자동 청구되는 펫보험

“ 강아지가 이물질을 삼켜서  
병원에서 **수술하고 계속 통원치료** 해야하는데  
펫퍼민트는 **자동청구**가 되니  
제가 따로 신경 안써도 되어서 좋았어요!



펫퍼민트 홈페이지에서 가까운 제휴병원을 검색하실 수 있어요!

### 제휴병원에서 치료 시 **보험금 자동청구!**

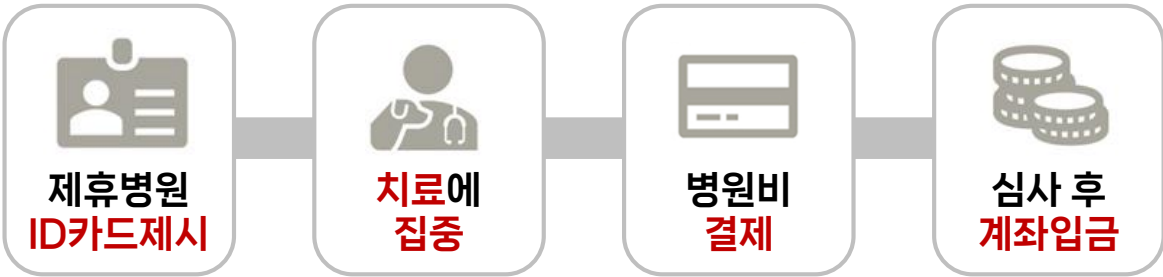

### ✓ 61일부터 가입가능 20살까지 보장

(단위:원)

의료비 부담	Puppy 말티즈 기준			Cat 종구분 없음		
	50%실속	70%기본	80%고급	50%실속	70%기본	80%고급
1세	32,740	44,230	48,880	32,780	45,200	49,390
5세	46,500	63,910	70,620	37,180	51,760	56,560

# 계약의 '마무리'는 완전판매 모니터링

메리츠 **영업지원모바일** 앱(APP)로 손쉽게 관리하세요!

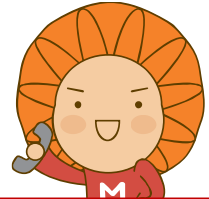

## 모니터링대상

계약정보 확인

모니터링상세조회

증권번호 61\*\*\*-3\*\*\* **예약콜신청**

(무)메리츠 335오!간편건강보험2306

정상

원만여부 **N**

월납보험금 **54,000원**

대상자정보 피보험자 김메리 62세

## 모니터링 콜번호

1577-7711

## 통화이력 조회

- ① 통화 횟수
- ② 통화시도별 상태
- ③ 처리기한 등 확인가능

통화이력조회 | 모바일발송여부

0	발송성공	2023-08-06	발송실때사유	발송성공	수신자	김메리
			수신자 연락처	010-1234-5678		
1	발송성공	2023-08-06	발송실때사유	발송성공	수신자	임태환
			수신자 연락처	010-2345-6789		
2	발송성공	2023-08-06	발송실때사유	발송성공	수신자	최리관
			수신자 연락처	010-6789-1234		

1/1(건)

모바일 모니터링 알림톡 발송 | 예약콜신청 | 즉시콜신청

## 모바일 발송 조회

- ① 발송횟수
- ② 수신자
- ③ 수신자 연락처 등 확인 가능

## 알림톡 발송

모바일 모니터링

## 예약콜/즉시콜

신청