

우리가족 보장 Navigation

인 인 표 & 인 인 비

도착

무슨 글자인지
맞춰보세요!



더 저렴하게!
신상품 출시!



더 크게!
질병 수술비 100만!



신상품, 뭉치면 할인!

자녀포함 3명 피보험자 가능!

자녀보다

3%저렴

종합보다

12%저렴

간편보다

7%저렴

납입면제 혜택까지 최고!

종합플랜

뇌/허혈 수술 시 납면!

업계최대 10대 납입면제 운영!

수술비, 더 강력하게!



보장이, 크다!

질병수술비



100만



질병1-5종수술비



1,000만



가격이, 싸다!

질병수술비

100만



총수술비

1천만

DB

VS

타사

17,864원

40,815원

*종합,남자,40세,1급,30년납100세만기,무해지,납면적용,
 *질병수술비 DB매회지급형/타사 연 1회지급형, 가입금액 ALL-Risk 50만 + 9대제외 50만
 *1-5종(20/50/1백/5백/1천), 1-7종(20/30/40/1백/5백/1천/1천)
 *23.04.24일 작성기준, 당사 가입한도로 환산한 보험료 예시임

자녀보험, 더 저렴하게!

0세부터 35세까지! 비태아 보험료 업계최저 1위 달성!

10대 소년도!

40,103원

6.1%
비쌘

42,557원

담보기준: 진단비(암/뇌/허 3천, 유6백)
 수술비 (상해2백, 질병50만, 질병1-5종1천)*20/50/1백/5백/1천
 남자,10세,1급,30년납100세만기,무해지,납면적용

30대 청년도!

52,941원

19%
비쌘

62,948원

담보기준: 진단비(암/뇌/허 2천, 유4백)
 수술비 (상해2백, 질병50만, 질병1-5종1천)*20/50/1백/5백/1천
 남자,35세,1급,30년납100세만기,무해지,납면적용

신상품

가입연령

주피보험자	0~15세
종피(표준)	20~65세
종피(간편)	20~75세

아이와 함께하는 건강보험

뭉치면 싸다

1 + 1 + 1

*주피보험자(자녀)+종피보험자1+종피보험자2, 최대 3명 피보험자 설정가능

아이러브+보다

약 3% 저렴!



아이



휘밀리더블+보다

약 12% 저렴!



아빠



나맞건3·5·5보다

약 7% 저렴!



할머니

이제는 어른들도 2대질환(뇌/허) 납입면제!!

업계 최대! 종합플랜 10대 납입면제 운영!

*10대 납입면제 사유 : 상해/질병80%이상 후유장해, 암, 뇌졸중, 급성심근경색, 말기 간/폐/신부전 진단 시, 뇌/허혈심장 수술 시

뇌혈관/허혈심장질환 수술 시 납면여부

DB	A사	B사	C사
○	불가		

※ 본 자료는 모집인 교육용이므로, 고객 교부 및 온라인게시 목적으로 사용할 수 없습니다.
[금융소비자보호법 제22조 준수 목적]

등치면 싸고, 흠어지면 비싸다! 보험료가 얼마나 저렴해 질까요?

아이 & 아빠(표준체) 가입 시



웨이리더블+종합
~~110,847원~~
약 **12.7%** 저렴!
신상품
96,783원

- * 진단비(암/뇌/심 3천, 유사암 4백), 수술비(질병30, 상해1백) 질병후유장해1천, 상해/질병일당 각2만, 기본담보 최소
- * 종합, 40세, 남자, 1급, 20년납100세, 무해지, 남면적용 기준



아이러브+자녀
~~71,427원~~
약 **3.2%** 저렴!
신상품
69,135원

- * 진단비(암/뇌/심 3천, 유6백), 수술비(질병50, 상해1백), 기본담보 최소 항암방사선·약물 1천, 질병후유장해3천, 상해/질병일당 각2만
- * 자녀, 10세, 여자, 1급, 20년납100세, 무해지, 남면적용 기준

아이 & 할아버지(유병자) 가입 시



나맞건3-5-5
~~105,783원~~
약 **7%** 저렴!
신상품
98,373원

- * 진단비(암/뇌/심 1천, 유2백), 수술비(질병30, 상해1백), 기본담보 최소
- * 355, 60세, 남자, 1급, 20년납100세, 무해지, 남면적용 기준



아이러브+자녀
~~70,062원~~
약 **3%** 저렴!
신상품
67,966원

- * 진단비(암/뇌/심 3천, 유6백), 수술비(질병50, 상해1백), 기본담보 최소 항암방사선·약물 1천, 질병후유장해3천, 상해/질병일당 각2만
- * 자녀, 10세, 남자, 1급, 20년납100세, 무해지, 남면적용 기준

어마어마한 보장금액 & 저렴한 보험료
아이(이)러브(LOVE)+건강

한국 나이 37세(87년 12월생)도 가능!
3135세 서른이 자녀보험은 DB로!

✓ 보험료가 저렴하니까!

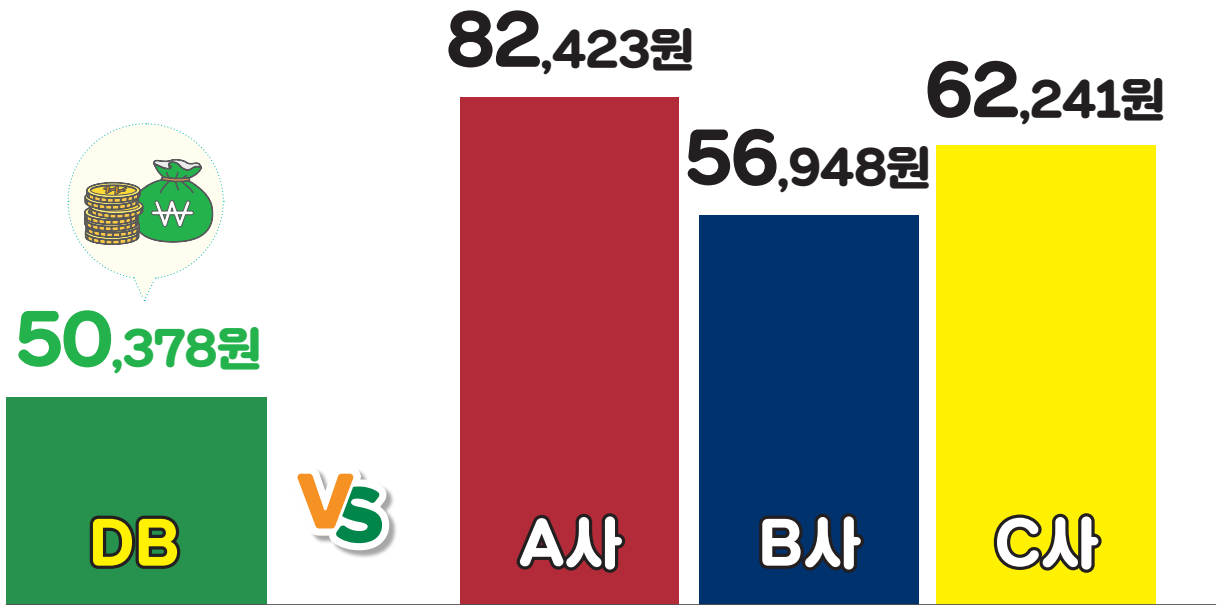

* 진단비(암, 뇌, 허 각 2천(유사암4백)) 수술비(질병5십, 상해1백, 질병중수술1천) 기준

* 1-5종(20/50/1백/5백/1천), 1-7종(20/30/40/1백/5백/1천/1천)

* 35세, 여자, 1급, 30년납100세, 무해지, 납면적용, 당사 가입한도 기준 환산, 23.4.24일 기준 보험료 예시임

✓ 보장이 크니까!

**뇌·허혈진단비
 가입금액 한도**

	DB	A사	B사	C사
뇌	3천	3천	2천	3천
허	3천	3천	1천	3천

✓ 든든하니까!

**뇌·허혈진단비
 납입면제 여부**

	DB	A사	B사	C사
뇌	●	○	불가	○
허	●	○	불가	○

※ 본 자료는 모집인 교육용이므로, 고객 교부 및 온라인게시 목적으로 사용할 수 없습니다.
 [금융소비자보호법 제22조 준수 목적]

오직 DB에서만 드릴 수 있는 보장 혜택



질병수술비

100만

(9대제외포함)

종합도!

매회지급

100만

질병수술비
50만

+

질병수술비
(9대제외)
50만

자녀도!

매회지급

100만

질병수술비
50만

+

질병수술비
(9대제외)
50만



Navigation

역시 수술비 맛집은 DB

질병수술비&종수술비

보험료 때문에 수술비 많이 못 넣는다구요? DB에서 그런 걱정은 노노!



특정질병제의 **질병수술비** 보험료 비교

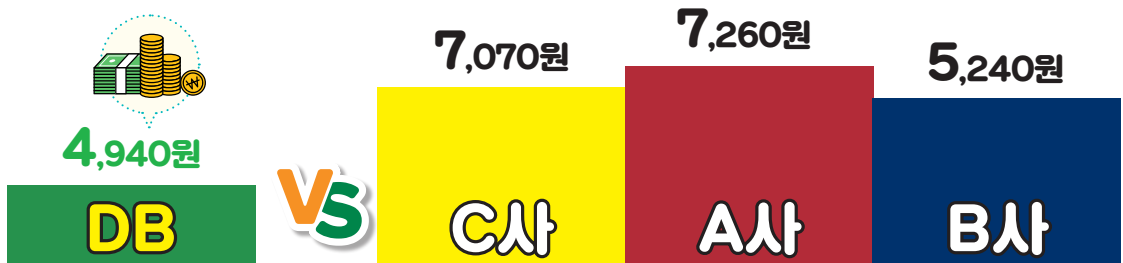

* 종합, 40세, 여자, 1급, 30년납 100세만기, 무해지, 납면적용 기준
* DB/C사 매회, A사/B사 연회 지급형, 특정질병제의 질병수술비 50만 보험료 예시임



질병 **종수술비** 보험료 비교

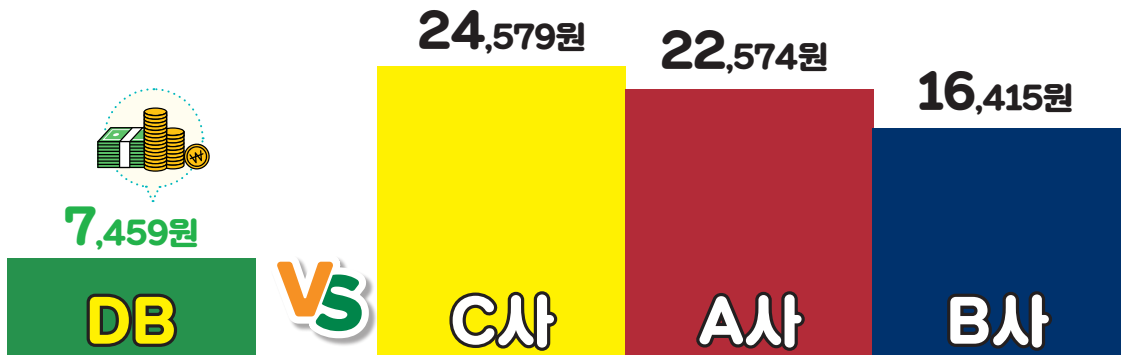

* 종합, 40세, 여자, 1급, 30년납 100세만기, 무해지, 납면적용 기준
* 1-5종(20/50/1백/5백/1천), 1-7종(20/30/40/1백/5백/1천/1천)



질병수술비 + 종수술비 보험료 합계

DB	C사	A사	B사
12,399원	31,649원	29,834원	21,655원

압승

* 23.4.24일 작성일 기준 보험료 예시임

※ 본 자료는 모집인 교육용이므로, 고객 교부 및 온라인게시 목적으로 사용할 수 없습니다.
[금융소비자보호법 제22조 준수 목적]

역시 수술비 맛집은 DB



질병수술비&종수술비

질병 수술비 **최대 100만**

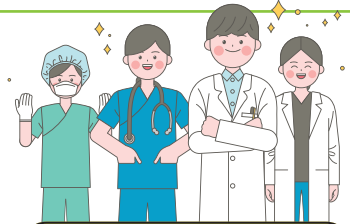

※ 특정 질병 : 백내장, 대장 용종, 후각 특정 질환, 피부종양, 특정 피부질환, 생식기 질환, 하지 정맥류, 유방의 장애, 항문질환

대표 다빈도 수술, 질병수술+1-5종 얼마까지 보장?

			Only DB
위용종 150만 질·수+2종	추간판(디스크) 150만 질·수+2종	자궁근종 150만 질·수+2종	제왕절개 120만 질·수+1종
맘모툼 (유방섬유선종) 120만 질·수+1종	손목 터널증후군 120만 질·수+1종	담낭절제 300만 질·수+3종	요실금 120만 질·수+1종
어깨병변 120만 질·수+1종	무릎관절증 150만 질·수+2종	축농증 120만 질·수+1종	요로결석 (체외충격파E.S.W.L) 150만 질·수+2종

+ 여기에 119대&특정부위 수술비까지 더하면? 완벽보장!



과거 가입 수술비 그대로 괜찮은가? 업그레이드 필요!

'12.01월 이후 (당사 기준) 약관에 『최신 수술기법 보장』 조항 추가
 신·평·원 인정 최신 수술기법 ▶▶▶ 대부분 비급여 수술!
 ① 큰 보장 & ② 최신 수술기법(비급여) 보장 & ③ 저렴한 보험료
최고의 수술비 보장은 오직 DB에서만!





어마어마한 보장금액 & 저렴한 보험료

아이(이)러브(LOVE)+건강

소중한 우리 자녀들은 이런 수술을 많이 합니다~!

“ 사 맹 편 치 심 축 척 ”

자녀 다빈도 수술 TOP5

*2021. 주요수술통계연보, 국민건강보험공단

구분	1위	2위	3위	4위	5위
9세 이하	서혜 및 대퇴허니아	편도절제	총수절제	심장	순열및구개열
10대	총수절제	편도절제	치핵	내시경하부비동	일반척추

9세이하 1위
사타구니탈장
320만
(1종, 69대, 어린이생활질환)

- ▶ 근육이 덜 발달되고 약한 소아 많이 발생
- ▶ 남성환자가 87%로 압도적
- ▶ 통상 수술비용 60~100만원 수준
- ▶ 개복수술, 복강경, 무인공망수술 등

10대 1위
맹장 (총수염)
200만
(2종, 22대, 총수염수술비)

- ▶ 인구 10만명 당 주요수술 건수 6위
- ▶ 맹장 끝에 붙어있는 기관인 총수의 염증
- ▶ 수술비용 100~130만원 수준
- ▶ 통상 복강경 수술로 총수돌기 제거

20세이하 2위
편도염
350만
(1종, 69대, 이비인후과, 어린이생활질환)

- ▶ 편도는 3~4세에 비대해지기 쉬움
- ▶ 3세 이하에서는 세균 방어하는 면역 기능
- ▶ 10대 이후 퇴화로 제거해도 면역체계 이상無
- ▶ 수술비용 60만원 수준
- ▶ 양측 구개편도 절제, 비인두 아데노이드 절제

*10세, 30년납 100세만기, 무해지, 납면적용, 기본담보 최소, 119대(20대1천/5대1천/3대30/69대1백/22대20), 1-5종(20/50/1백/5백/1천)기준 예시임

담보명	가입금액	담보명	가입금액
암진단비	1천만	암수술비	1천만
유사암진단비	1백만	유사암수술비	5백만
뇌혈관질환진단비	1천만	주요심뇌5대혈관및양성뇌종양수술	5천만
허혈심장질환진단비	1천만	어린이생활질환수술비	1백만
질병수술 100만	질병수술비(ALL-Risk)(매회)	총수염(맹장염)수술비	3십만
	질병수술비(9대제외)(매회)	항암방사선·약물치료비	1천만
119대질병수술비	1천만	계속받는표적항암약물허가치료비	3천만
질병1-5종수술비	1천만	상해수술비	3백만
이비인후과수술비	3십만	기본담보	최소
여	45,532	남	52,064원

※ 본 자료는 모집인 교육용이므로, 고객 교부 및 온라인게시 목적으로 사용할 수 없습니다.
[금융소비자보호법 제22조 준수 목적]

참종은 웨밀리더블+종합

진단비 + 수술비! 종합적인 보장을 원한다면!
 (Feat. 할인 받아도 DB가 저렴하다구요?)

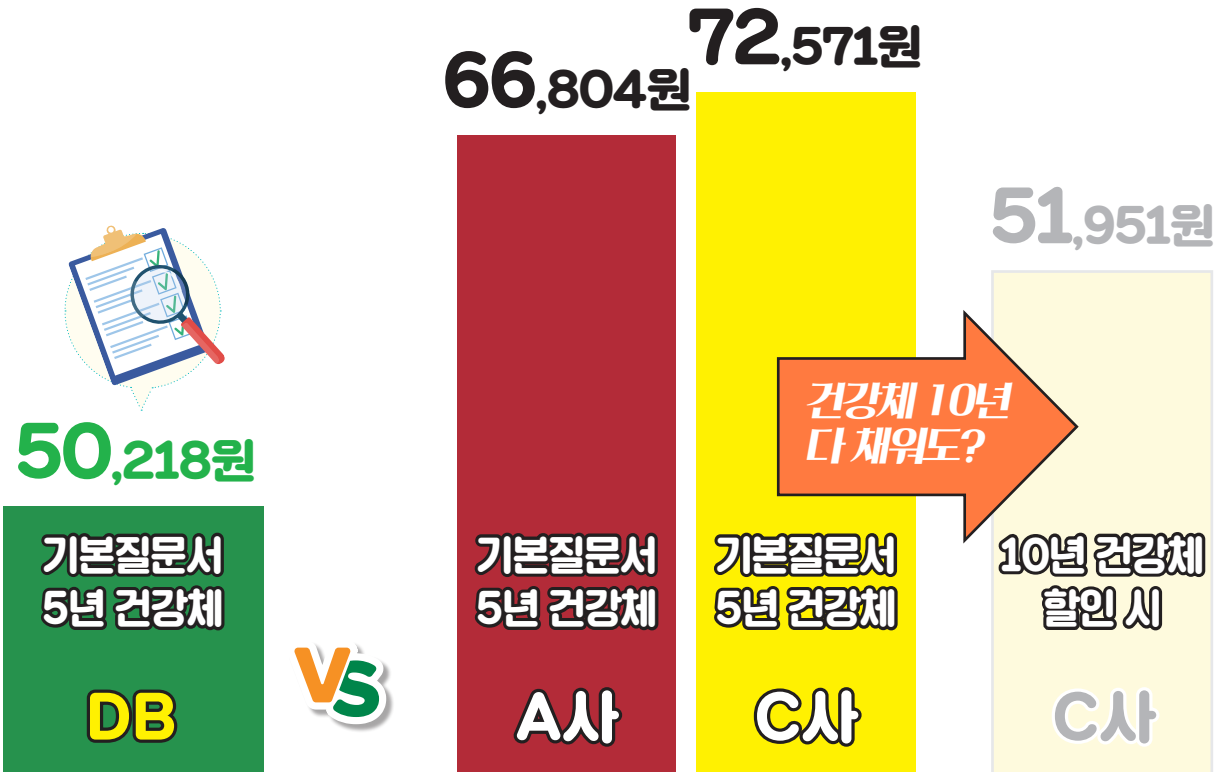

담보명	가입금액	담보명	가입금액
암진단비	1천만	암수술비	5백만
유사암진단비	2백만	유사암수술비	1백만
뇌혈관질환진단비	1천만	항암방사선·약물치료비	1천만
허혈심장질환진단비	1천만	상해수술비	1백만
뇌혈관질환수술비	1천만	질병수술비	3십만
허혈심장질환수술비	1천만	질병1-5종수술비	1천만

* 40세, 여자, 무해지, 30년납100세만기, 납면적용, 당시기준 가입금액 환산, 23.4.24일 기준 보험료 예시임

* 1-5종(20/50/1백/5백/1천), 타사 필수 스코어링 조건 적용 보험료 예시임

40대라면? 다빈도 수술 주목!

여자 다빈도질병

자궁근종
무지외반증
맘모툼
손목터널증후군

남자 다빈도질병

요로결석
담석증
위 용종
척추(디스크)

질병 수술비
100만원



α

(질병1-5종수술비
119대질병수술비
특정부위수술비 등)



감액, 면책없이 가입즉시 가입금액 100% 보장!

담보명	가입금액	담보명	가입금액
질병수술 100만	질병수술비(ALL-Risk)(매회)	(여)여성유방절제 수술비	100만
	질병수술비(9대제외)(매회)	(남)남성특정비뇨기계 질환 수술비	200만
	119대 질병수술비	암진단비	1천만
	질병 1-5종 수술비	유사암진단비(1년감액)	200만
	추간판탈출증 신경치단술치료비	뇌혈관질환진단비	500만
	척추질병/상해수술비 (관혈/비관혈)	허혈심장질환진단비	500만
	개호유발 특정질병수술비	상해중환자실 입원일당	10만
	중대한 특정상해 수술비	상해사망	1억

* 40세, 20년납100세만기, 무해지, 납면적용, 기본담보 최소, 119대(20대1천/5대1천/3대30/69대1백/22대20), 1-5종(20/50/1백/5백/1천)기준 예시임

여	68,880원	남	77,283원
---	---------	---	---------

※ 본 자료는 모집인 교육용이므로, 고객 교부 및 온라인게시 목적으로 사용할 수 없습니다.
[금융소비자보호법 제22조 준수 목적]

3·N·5 완벽 라인업! 무사고 계약전환할인!

나에게 맞춘 간편건강



60대 고객님도 다빈도질환 통크게 보장!

**재발이 굉장히 많은 수술
협심증 스텐트삽입술 시행**



DB 간편 최대보장 4,250만
질·수, 3종, 119대(20대),
허혈심장수술, 7대기관

**불안함에 삶의 질 하락
요실금 수술 시행**



DB 간편 최대보장 80만
질·수, 1종, 요실금

**60대 이상 TOP5 수술
치핵수술 시행**



DB 간편 최대보장 60만
질·수(ALL-Risk), 1종,
119대(22대)

**노화가 불러오는 질환
허리디스크 신경성형술 시행**



DB 간편 최대보장 260만
질·수, 2종, 119대(69대),
척추질환, 추간판탈출증

* 60세, 여자, 1급, 일반해지, 20년갱신, 납입면제, 기본담보 최소 적용

담보명	가입금액	담보명	가입금액
질병수술비(ALL-Risk)(매회)	30만	상해수술비	100만
질병수술비(9대제외)(매회)	20만	중대한특정상해수술비	1천만
119대질병수술비	1천만	창상병합술치료비(안면부/전체)	각50만
질병1-5종수술비	500만	골절진단비(치아포함)	20만
여성요실금수술비(급여)(연1회)	10만	5대골절진단비	10만
척추질환/상해수술비(관혈/비관혈)	각100만	갑스치료비	30만
추간판탈출증수술비	30만	혈전용해치료비IV(연1회)	1천만
추간판탈출증중신경차단술치료비	30만	질병/상해중환자실입원일당	각20만

* 119대(20대1천/22대10/5대5백/69대50/3대20), 1-5종(20/30/1백/2백/5백) 기준 예시임

315	325	335	345	355
73,846원	62,777원	55,140원	49,110원	43,378원

※ 본 자료는 모집인 교육용이므로, 고객 교부 및 온라인게시 목적으로 사용할 수 없습니다.
[금융소비자보호법 제22조 준수 목적]

나에게맞춘간편보험 무사고 계약전환

✓ 계약전환 신청 프로세스

01 회사 → 고객

전환 가능시점(가입 후 1년)에
알림톡 or 우편 발송



02 고객 → 회사

전환 의사 표현(기본 조건 충족 시) & 서류작성
(유효한 계약, 무사고기간충족, 355가 아닌 계약)



무사고란? '입원 또는 수술 + 6대 질병 진단' 이 없는 경우

*6대질병 : 암(기타피부암 및 갑상선암 포함), 협심증, 심근경색증, 뇌졸중증, 간경화 및 심장판막증

무사고 기간의 산정 기준은?

최초 보험 시작일 ~ 매 1년 단위로 도래하는 계약해당일 전일까지 기준

*해당연도의 계약해당일이 없는 경우에는 해당 월의 마지막 날을 계약해당일로 함

계약전환의 신청기간 *최초계약 체결 시 가입한 간편고지 유형에 따라

최초 계약 시작일로부터 1년 경과한 날부터 **?**년 경과한 날 이전까지

3-0-5 → 8년

3-1-5 → 7년

3-2-5 → 6년

3-3-5 → 5년

3-4-5 → 4년



✓ 계약전환 예시

01 3:3:5 가입 후 무사고 1년 경과 시점에 신청 못하고, 2년 경과 시점에 신청 했을 때?

→ 기존 3:3:5에서 바로 3:5:5로 전환됨 (소급적용 안됨)

02 3:2:5 가입 후 무사고 1년 경과 시점에 신청 못하고,
1년 11개월 경과 시점에 사고발생(수술시행) 후 계약전환 신청 했을 때?

→ 3:3:5로 전환 이후 3:4:5로는 전환불가



✓ 계약전환관련 Q&A

- Q 단순 고혈압 및 당뇨 통원(검사 없음)은 사고인가요?
- Q 약관 상 수술에 부합하지 않는 처치(근육침범없는 단순창상봉합)는요?
→ 둘 다 무사고에 해당합니다.
- Q 계약전환도 예외질환 적용이 되나요?
→ 불가합니다.
- Q 가입 6개월만에 수술하였으나, 이후 1년 무사고면 계약전환이 되나요?
→ 안됩니다. 한 번이라도 사고 시 계약전환은 불가합니다.
- Q 무사고 계약전환 고지를 위반하면 계약이 해지되나요?
→ 전환 전 계약으로 유지됩니다. (그에 따른 추징발생)



운전자는 믿고 DB!

참종은운전자상해



변호사선임비용 체크포인트!



약식기소에 불복하여 정식재판 청구 시 변호사 선임 보장이 되나요?

과거	현재DB
면책 (~21.7월)	보장

중상해 사고(중대법규위반시)로 변호사 선임 시 경찰조사단계에서부터 보장이 되나요?

과거	현재DB
면책 (~22.9월)	5천만 보장

가입금액은 충분히 크게 보장이 되나요?

과거	현재DB
3천만 이하 (~22.9월)	최대 5천만

○ 운전자 변호사선임비용 컨설팅 플랜

※ 40세,1급,20년만기20년납, 간편심사플랜,납면 적용 기준

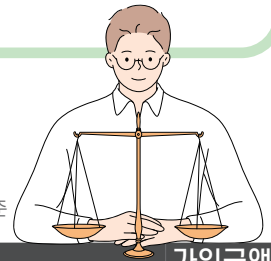

담보명	가입금액	담보명	가입금액
보통약관	최소	상해수술비	5십
교통사고처리지원금Ⅷ	2억	자동차사고입원일당(1-14급)	7만
교통사고처리지원금Ⅳ(6주미만)	1천	교통사고통원일당(1-11급)	2만
경찰조사포함 변호사선임비용Ⅳ	5천	추간판탈출증신경차단술치료비	3십
자동차사고별금Ⅱ	3천	관절통증주사치료비	3만
자동차사고별금(대물)	5백	상해MRI검사지원비	5만
골절진단비(치아포함)	3십	상해CT검사지원비	5만
5대골절진단비	1백	골절철심제거수술비	3십
골절수술비	1십	창상봉합술치료비(안면부/전체)	각3십
남자	18,050원	여자	18,700원

※ 본 자료는 모집인 교육용이므로, 고객 교부 및 온라인게시 목적으로 사용할 수 없습니다.
[금융소비자보호법 제22조 준수 목적]

연령대별 주요담보 가입한도 총정리!

참중은혜일리더블플러스

보장	15-40세	41-50세	51-60세	61-65세
암진단비(유사암 제외)/(소액암제외)	5천/1억	5천/1억	5천/1억	2,000
유사암진단비	2,000	2,000	2,000	500
암수술비	1,000	1,000	1,000	1,000
유사암수술비	500	500	500	200
항암방사선약물치료비	3,000	3,000	3,000	3,000
계속받는 표적항암허가치료비	7,000	7,000	7,000	5,000
표적항암방사선(세기조절)	2,000	2,000	2,000	2,000
표적항암양성자방사선	2,000	2,000	2,000	1,000
산정특례진단비(뇌/심장)	2,000	2,000	2,000	1,000
뇌혈관질환진단비	2,000	2,000	2,000	100
뇌졸중진단비	3,000	3,000	3,000	1,000
허혈심장질환진단비	2,000	2,000	2,000	100
심장질환진단비(I/II/III)	1천/5천/1천	1천/5천/1천	1천/5천/5백	1백/1천/1백
I49(4대순환계or순환계3종)	500/500	500/500	500/500	200
급성심근경색진단비	5,000	5,000	5,000	1,000
뇌혈관질환수술비	3,000	3,000	3,000	1,000
허혈심장질환수술비	2,000	2,000	2,000	1,000
혈전용해치료비(연1회)	2,000	2,000	2,000	200
뇌전증진단비	2,000	2,000	2,000	500
상해수술비	200	200	200	100
질병수술비(매회지급/합산)	50/100	30/100	30/100	10/10
질병 1-5종수술비	1,000	1,000	1,000	200
119대 질병수술비	2,000	2,000	2,000	100
7대기관수술비	3,000	3,000	3,000	500
질병후유장해	3,000	2,000	2,000	100
상해후유장해	1억	1억	1억	5,000
질병입원일당	3	3	2	2
상해입원일당	3	3	3	2
질병중환자실입원일당	30	30	30	20
상해중환자실입원일당	30	30	30	20

※피보험자별 업계 정액담보 가입내용에 따라 달라질 수 있습니다.
 ※연관 특약 합산한도는 가입설계-누적확인 화면을 확인해주세요 (뇌관련/심장관련/1-5종&119대 합산 등)

Navigation 연령대별 주요담보 가입한도 총정리!

▶ <자녀,간편>

아이(I)러브(LOVE)+,나에게맞춘간편(355)



보장	자녀		간편(355기준)				
	0-20세	21-35세	15-60세	61-65세	66-70세	71-80세	81-90세
암진단비(유사암 제외) /(소액암제외)	5천/1억	5천/1억	7,000	5,000	5,000	3,000	1,000
유사암진단비	2,000	2,000	1,400	1,000	1,000	500	300
암수술비	1,000	1,000	1,000	1,000	500	500	500
유사암수술비	500	500	200	200	200	200	200
항암방사선약물치료비	3,000	3,000	3,000	3,000	500	500	500
계속받는표적항암약물	7,000	7,000	7,000	7,000	5,000	2,000	2,000
표적항암방사선(세기조절)	2,000	2,000	1,000	1,000	300	300	300
표적항암양성자방사선	2,000	2,000	2,000	1,000	500	500	500
산정특례진단비(뇌/심장)	2,000	2,000	2,000	2,000	200	200	200
뇌혈관질환진단비 허혈심장질환진단비	5,000	(~30세) 5천 (31세~) 3천	2,000	2,000	1,500	200	100
뇌졸중진단비	5,000	5,000	3,000	3,000	2,000	1,500	100
심장질환진단비(I / II / III)	1천/5천/1천	1천/5천/1천	1천/3천/5백	5백/2천/1백	3백/2천/1백	1백/1천/1백	1백/5백/1백
I49 (4대순환계or순환계3종)	1,000	500	500	200	200	200	200
급성심근경색진단비	5,000	5,000	3,000	3,000	2,000	2,000	500
뇌혈관질환수술비	5,000	5,000	2,000	2,000	1,000	1,000	300
허혈심장질환수술비	5,000	5,000	2,000	2,000	1,000	1,000	300
혈전용해치료비(연1회)	2,000	2,000	2,000	1,000	200	200	200
뇌전증진단비	3,000	3,000					
상해수술비	300	300	100	50	50	50	50
질병수술비(매회지급/합산)	50/100	50/100	30/50	30/30	30/30	30/30	30/30
질병 1-5종수술비	1,000	1,000	1,000	1,000	1,000	500	500
119대 질병수술비	2,000	2,000	1,000	1,000	100	100	100
7대기관수술비	2,000	2,000	2,000	2,000	500	500	500
질병후유장해	5천	(26세~) 3천	(~40세) 1천 (41세~) 2천	2,000	2,000	(76세~) 1백	1백
상해후유장해	3억	3억	2,000	2,000	2,000	1,000	1,000
질병입원일당	5	3	3	3	2	2	2
상해입원일당	5	3	3	3	3	3	2
질병중환자실입원일당	30	30	20	20	20	20	20
상해중환자실입원일당	30	30	20	20	20	20	20