



# 한화손해보험

소식지 2023 07

세상에 없던! 세상의 모든 여성을 위한!

## 한화 시그니처 여성 건강보험

판매자교육용

※ 본 자료는 현장의 이해를 돕기 위해 제작된 사내 교육용 자료로서,  
고객에게 제공 및 배포할 수 없습니다.  
확인필-제2023-100285-자체(2023.06.28-2024.06.27)



한화손해보험

# 한화만의 특별한 한화 시그니처

## 시그니처 여성혜택

보장보험료

업계최초

### 납입 면제

### 납입 지원

### 납입 유예

- ① 암, 뇌졸중, 급성심근경색증 진단 시

업계최초

- ② 출산 후 1년 납입면제서비스



- ※ 해당 특약 가입 시
- ① 뇌혈관/허혈성심장 질환 진단 시(15세~60세)

- ② 상해/질병 50%이상 후유장애 진단 시

- ③ 유사암 진단 시

- ④ 상해/질병 50%이상 후유장애/뇌혈관/허혈성진단 시

※ ①,②,④번 100% 지원, ③번 50% 지원



- ① 출산
- ② 육아휴직
- ③ 육아기 근로시간 단축 시  
1년간 보험료 납입 유예

※ 출산 또는 육아휴직(육아기 근로시간 단축 포함)을 하게 된 경우에 한하여 적용

### 태아보험 10% 할인

- ① 대상 : 여성보험을 가입 후 당사 태아보험 추가 가입자

※ 여성보험 가입자가 임신하여 당사 자녀보험(태아)을 가입하고, 자녀보험 계약 체결 시 무배당 한화 시그니처 여성 건강보험이 유효한 계약이어야 함.

- ② 할인금액 : 태아보험 **영업보험료의 10%** 할인



### 완납유지보너스

기납입보험료의 최대 **10%**를 보험료 완납 시 환급

※ 1종(납입면제형, 기본형)限, 완납유지보너스 발생일: 보통약관의 납입이 종료된 날이 속한 달의 다음 달 납입해당일  
※ 완납유지보너스 비율 : 5.5%(7년납), 7.0%(10년납), 8.5%(15년납), 10%(20년납 이상)

보통약관의 납입기간    완납유지보너스 비율

10년납	7%
20년납	10%
30년납	10%

※ 피보험자의 직종, 직무, 과거상병 등 기타사항으로 인하여 보험가입금액이 제한되거나 인수가 불가능할 수 있습니다.

※ 본 자료는 현상의 이해를 돕기 위해 제작된 사내 교육용 자료로서, 고객에게 제공 및 배포할 수 없습니다. 확인필-제2023-100285-자체(2023.06.28~2024.06.27)



# 시그니처 혜택을 담은 여성건강보험

## 시그니처 여성할인



### 무사고시 1년마다 보험료 할인 (6형제외)

최고 **36.4%**

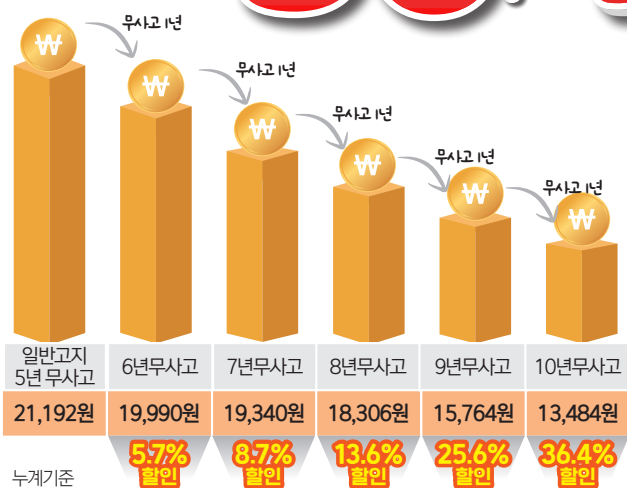

\*무사고 기준 : 최초 보험계약일(갱신형인 경우 최초계약의 계약일) 이후에  
 ① 질병이나 상해로 인하여 입원 또는 수술을 받지 않은 경우  
 ② “중대질환”으로 진단 확정되지 않은 경우  
 ※ 중대질환 : 암,심근경색, 뇌졸중증

※ 20년납 100세만기, 40세, 납입후 50%해약환급금지급형, 암(4대유사암제외)진단비,보혈관질환진단비,허혈성심장질환진단비 1천만원, 4대유사암진단비 200만원 보장보험료 합산보험료 기준, 1형 (일반고지형)비교 할인을

표준체 가입 후 중대질환이 아닌 통원치료 시 → 무사고 전환  
 입원, 수술, 중대질환 아니면 → 무사고 전환

# 한화 시그니처여성건강보험

## 4대 시그니처 新보장!

(올인원플랜 기준 최고 가입한도)

NEW

### 통합암(4대유사암제외)진단비

구분	최고 가입한도
특정17대암	1억원
소화기관암	1억원
유방암	1억원
난소암	7천만원
자궁관련암	1억원
특정여성생식기관암	7천만원

NEW

### 통합갑상선질환진단및치료비

구분	최고 가입한도
초기갑상선암	1천만원
갑상선암(초기제외)	1천만원
중증갑상선암	5천만원
갑상선기능항진증치료	100만원
특정갑상선기능저하증	30만원

난임 /  
출산

구분	최고 가입한도
NEW 난임진단비(미혼자용)(갱신형)	100만원
NEW 난임치료비(세부보장별각회한,급여,기혼자용)(갱신형)	100만원
업계최초 난소과다자극진단비(연간회한)(갱신형)	50만원
업계최초 난임치료후산후관리지원금(1회한,기혼자용)(갱신형)	400만원

업계최초 최초 출산 후 5년 이내 3대질환진단시 2배보장

출산 후 5년보장강화(암(4대유사암제외), 4대유사암, 뇌혈관질환, 허혈성심장질환, 뇌졸중, 급성심근경색증)

여성  
질환

구분	최고 가입한도
NEW 조기폐경진단비	100만원
NEW 폐경후특정질환진단비	50만원
업계최초 특정여성생식기탈출치료비(연간회한, 급여)	50만원
NEW 난소제거수술비(수술회당)	100만원
NEW 유방암으로인한유방수술비	100만원
NEW 여성생식기암으로인한자궁적출수술비(1회한)	100만원

※ 피보험자의 직종, 직무, 과거상병 등 기타사항으로 인하여 보험가입금액이 제한되거나 인수가 불가능할 수 있습니다.

※ 본 자료는 현장의 이해를 돕기 위해 제작된 사내 교육용 자료로써, 고객에게 제공 및 배포할 수 없습니다. 확인필-제2023-100285-자체(2023.06.28~2024.06.27)



# 한화6회 지급 통합암, 다사 일반암보다 저렴!

암진단비 1천만원 보장보험료비교

**NEW 한화통합암**  
통합암(4대유사암제외)진단비

10,080원

6회 각각 보장

VS

**A사일반암**  
암(유사암제외)진단비

11,118원

1회 보장

20년납 100세만기, 납입후 50%해약환급금지급형, 납입면제형, 상해1급, 40세여자 기준

## 암(4대유사암제외)진단비 1천만원 보장보험료비교

(납입후 50%해약환급금지급형, 20년납 100세만기 기준)

한화	A사	B사	C사	D사	E사
8,900원	11,118원	11,300원	10,860원	10,440원	10,540원

※ 출처: 23년 6월 기준 각 보험사 상품공시실, 종합형상품 동일기준 비교

## 암/유사암 누적다 찾아도! 누구내!



업계  
누적

통합암(4대유사암제외)진단비 2천만원내 예외  
통합갑상선질환진단및치료비(초기갑상선암) 1천만원내 예외

당사  
누적

통합암(4대유사암제외)진단비 1천만원내 예외  
암(4대유사암제외)진단비 1천만원내 예외  
통합갑상선질환진단및치료비(초기갑상선암) 1백만원 예외  
4대유사암진단비 500만원내 예외

※ 피보험자의 직종, 직무, 과거상병 등 기타사항으로 인하여 보험가입금액이 제한되거나 인수가 불가능할 수 있습니다.

※ 본 자료는 현장의 이해를 돕기 위해 제작된 사내 교육용 자료로써, 고객에게 제공 및 배포할 수 없습니다. 확인필-제2023-100285-자체(2023.06.28~2024.06.27) 5

# 한화 시그니처 FP인수 우대

✓ **7월 한시! 본인계약 가입가능!**

✓ **표준체보험료(무할증)인수 OK!**  
(고고당, 양성종양, 위염, 위궤양, 여성생식기 등)

✓ **통합암진단비 2천만원**  
통합갑상선질환진단및  
치료비(초기갑상선암) **1천만원까지 업계누적예외**

✓ **최저보장보험료 1만원으로 인하!**

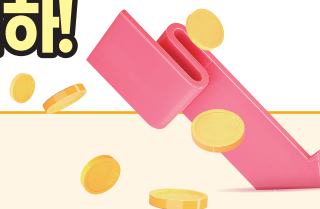

## 레이디암플랜 인수가능 질환



### 질병명

근골격계·상해성	염좌, 관절증, 어깨병변 등
순환기계	고혈압, 부정맥, 협심증 등
내분비계	고지혈증, 당뇨, 통풍 등
여성생식기	자궁근종, 난소염, 자궁내막증, 자궁경부이형성
비뇨기계	요로결석, 급성신우신염 등
양성종양	대장용종, 위용종, 유방, 갑상선 등
소화기계	위염, 위궤양 등

※ 개별고지 사항에 따라 일부 질환에 대하여 조건부 심사: 한시 부담보 설정, 세부 심사기준 공지 예정

# 여성건강보험

## '레이디암'플랜



유방암 진단비  
최고 **3천**



난소암 진단비  
최고 **3천**



자궁암 진단비  
최고 **3천**



특정 여성  
생식기암  
최고 **3천**

표적항암 최고 **5천**

중입자 치료시 최고 **2천**

40세 여  
**21,809원**

50세 여  
**34,140원**

60세 여  
**24,845원**

(상해1급, 20년납 100세만기, 납입후 50%해약환급금지급형, 1형 기준)

담보명	가입금액	담보명	가입금액
보통약관(상해사망)	100	- 보통약관(통합갑상선질환진단및치료비(중증갑상선암진단비))	1,000
보통약관(통합암(4대유사암제외)진단비)	14,000	- 보통약관(통합갑상선질환진단및치료비(갑상선기능항진증치료(1회한급여)))	10
- 보통약관(통합암(4대유사암제외)진단비(특정17대암))	1,000	- 보통약관(통합갑상선질환진단및치료비(특정갑상선기능저하증진단비))	30
- 보통약관(통합암(4대유사암제외)진단비(소화기관암))	1,000	4대유사암진단비	100
- 보통약관(통합암(4대유사암제외)진단비(유방암))	3,000	보험료납입면제대상보장(3대사유)	10
- 보통약관(통합암(4대유사암제외)진단비(자궁관련암))	3,000	암(4대유사암포함)검사(PET)지원비(연간1회한,급여)	~40세 : 20 ~60세 : 10
- 보통약관(통합암(4대유사암제외)진단비(난소암))	3,000	*암(4대유사암제외)진단비(출산후5년보장강화)	1,000
- 보통약관(통합암(4대유사암제외)진단비(특정여성생식기관암))	3,000	전이암진단비(림프절전이암)	1,000
보통약관(통합갑상선질환진단및치료비)	1,240	전이암진단비(특정전이암)	1,000
- 보통약관(통합갑상선질환진단및치료비(초기갑상선암진단비))	100	상해사망추가(80세만기)	4,900
- 보통약관(통합갑상선질환진단및치료비(갑상선암(초기제외)진단비))	100		

\* 출산후 보장강화 담보 50,60세 가입불가

※ 피보험자의 직종, 직무, 과거상병 등 기타사항으로 인하여 보험가입금액이 제한되거나 인수가 불가능할 수 있습니다.

※ 본 자료는 현장의 이해를 돕기 위해 제작된 사내 교육용 자료로써, 고객에게 제공 및 배포할 수 없습니다. 확인필-제2023-100285-자체(2023.06.28~2024.06.27) 7



# 한화 시그니처 여성건강보험

## 딸바보 플랜



20세 여자  
**95,288원**

30세 여자  
**130,214원**

(상해1급, 20년납 100세만기, 납입후 50%해약환급금지금형, 1형 기준)

담보명	가입금액	담보명	가입금액
보통약관(상해사망)	100	*난임진단비(미혼자용)(갱신형)	100
보통약관(통합암(4대유사암제외)진단비)	54,000	*난임치료비(세부보장별각회한,급여,기혼자용)(갱신형)	100
- 보통약관(통합암(4대유사암제외)진단비(특정7대암))	10,000	난소고다지극진단비(연간회한)(갱신형)	50
- 보통약관(통합암(4대유사암제외)진단비(소화기관암))	10,000	*난임치료후산후관리지원금(회한,기혼자용)(갱신형)	400
- 보통약관(통합암(4대유사암제외)진단비(유방암))	10,000	조기폐경진단비	100
- 보통약관(통합암(4대유사암제외)진단비(자궁관련암))	10,000	폐경후특정질환진단비	50
- 보통약관(통합암(4대유사암제외)진단비(난소암))	7,000	난소제거수술비(수술1회당)	100
- 보통약관(통합암(4대유사암제외)진단비(특정여성생식기관암))	7,000	유방암으로인한유방수술비	100
보통약관(통합갑상선질환진단및치료비)	7,130	여성생식기암으로인한자궁적출수술비(1회한)	100
- 보통약관(통합갑상선질환진단및치료비(초기갑상선암진단비))	1,000	질병수술비	10
- 보통약관(통합갑상선질환진단및치료비(갑상선암(초기제외)진단비))	1,000	질병수술비(특정5대질병제외)	30
- 보통약관(통합갑상선질환진단및치료비(중증갑상선암진단비))	5,000	질병수술비(특정9대질병제외)	50
- 보통약관(통합갑상선질환진단및치료비(갑상선기능항진증치료(회한,급여)))	100	질병1-5종수술비Ⅲ(1종)	10
- 보통약관(통합갑상선질환진단및치료비(특정갑상선기능저하증진단비))	30	질병1-5종수술비Ⅲ(2종)	30
4대유사암진단비	1,000	질병1-5종수술비Ⅲ(3종)	200
보험료납입면제대상보장(3대사유)	10	질병1-5종수술비Ⅲ(4종)	100
뇌혈관질환진단비(90일면책응용)	1,000	질병1-5종수술비Ⅲ(5종)	100
뇌혈관질환진단비(출산후5년보장강화)	1,000	124대질병(특정10대질병)수술비	100
허혈성심장질환진단비(90일면책응용)	1,000	124대질병(특정13대질병A)수술비	100
허혈성심장질환진단비(출산후5년보장강화)	1,000	124대질병(특정13대질병B)수술비	100
		124대질병(30대경증질병)수술비	50
		124대질병(50대경증질병)수술비	20
		124대질병(7대생활질병)수술비	20
		124대질병(치핵)수술비	20
		상해중환자실임원비(1일이상10일한도)	20
		질병중환자실임원비(1일이상10일한도)	20
		상해사망추가	4,900

\*미혼자용, 기혼자용 담보 동시가입 불가: 난임진단비(미혼자용)(갱신형), 난임치료비(세부보장별각회한,급여,기혼자용)(갱신형), 난임치료후산후관리지원금(회한,기혼자용)(갱신형)

※ 피보험자의 직종, 직무, 과거사병 등 기타사항으로 인하여 보험가입금액이 제한되거나 인수가 불가능할 수 있습니다.

8 ※ 본 자료는 현행의 이해를 돕기 위해 제작된 사내 교육용 자료로서, 고객에게 제공 및 배포할 수 없습니다. 확인필-제2023-100285-자체(2023.06.28~2024.06.27)

# 한화 시그니처 여성건강보험 난임/출산 플랜



20세 여자

## 16,572원

30세 여자

## 26,833원

(상해금, 20년납 100세만기,갱신담보 10년, 납입후 50%해약환급금지형, 1형 기준)

담보명	가입금액	담보명	가입금액
보통약관(상해사망)	100	4대유사암진단비	50
보통약관(통합암(4대유사암제외)진단비)	6,000	보험료납입면제대상보장(3대사유)	10
- 보통약관(통합암(4대유사암제외)진단비(특정17대암))	1,000	여성생식기암으로인한자궁적출수술비(1회한)	100
- 보통약관(통합암(4대유사암제외)진단비(소화기관암))	1,000	난소제거수술비(수술1회당)	100
- 보통약관(통합암(4대유사암제외)진단비(유방암))	1,000	자궁근종고강도초음파집속술(HIFU)치료비(1회한)	50
- 보통약관(통합암(4대유사암제외)진단비(자궁관련암))	1,000	조기폐경진단비	100
- 보통약관(통합암(4대유사암제외)진단비(난소암))	1,000	(독립특별약관)자궁및난소특정질환다빈치로봇수술비(1회한)(갱신형)	200
- 보통약관(통합암(4대유사암제외)진단비(특정여성생식기관암))	1,000	*난임진단비(미혼자용)(갱신형)	100
보통약관(통합갑상선질환진단및치료비)	420	*난임치료비(세부보장별각1회한,급여,기혼자용)(갱신형)	100
- 보통약관(통합갑상선질환진단및치료비(초기갑상선암진단비))	100	난소과다자극진단비(연간1회한)(갱신형)	50
- 보통약관(통합갑상선질환진단및치료비(갑상선암(초기제외)진단비))	100	*난임치료후산후관리지원금(1회한,기혼자용)(갱신형)	400
- 보통약관(통합갑상선질환진단및치료비(중증갑상선암진단비))	200	상해중환자실입원비(1월이상10일한도)	20
- 보통약관(통합갑상선질환진단및치료비(갑상선기능항진증치료(1회한,급여)))	10	질병중환자실입원비(1월이상10일한도)	20
- 보통약관(통합갑상선질환진단및치료비(특정갑상선기능저하증진단비))	10	상해사망추가	4,900

\*미혼자용, 기혼자용 담보 동시가입 불가: 난임진단비(미혼자용)(갱신형), 난임치료비(세부보장별각1회한,급여,기혼자용)(갱신형), 난임치료후산후관리지원금(1회한,기혼자용)(갱신형)

**Q. 최초가입당시 미혼인데 기혼자용 담보 '난임치료비(세부보장별각1회한,급여,기혼자용)(갱신형)', '난임치료후출산축하금(1회한,기혼자용)(갱신형)' 담보 를 가입 할 수 있을까요?**

**A.** 미혼인 고객이 추후 결혼 시 추가 가입할 수 있도록 해당 담보만 탑재된 개별 상품을 준비 중에 있습니다.(8월 중 오픈예정)

**Q. 난임관련 담보는 언제부터 보장이 개시 되나요?**

**A.** 보장개시일은 계약일부터 그 날을 포함하여 1년이 지난 날의 다음날로 합니다.

**Q. 기혼자용 담보 가입하려면 어떻게 기혼 여부를 어떻게 증빙하면 되나요?**

**A.** 설계/청약 단계 등과 같은 가입 당시에는 '추가알릴사항'만 고지하시고 가입하시면 되고, 보상청구시에 혼인을 확인할 수 있는 서류를 첨부해주시면 됩니다.

- |            |  |
|------------|--|
| 추가<br>알릴사항 | <ol style="list-style-type: none"> <li>1. 현재 법적인혼인상태입니까 (예, 아니오)</li> <li>2. 최근 1년 이내에 의사로부터 진찰 또는 검사를 받고, 이를 통하여 생리불순, 난소기능이상(다양성 난소증후군 포함), 난임, 불임 등에 대한 진단(의심소견 포함), 검사, 치료사실이 있습니까?(예, 아니오)</li> </ol> |
|------------|--|

※ 난소과다자극진단비의 경우 1번질문 제외. ※ 2번 질문에 대해 '예'인 경우 내용을 구체적으로 기재하여 주십시오

※ 피보험자의 직종, 직무, 과거상병 등 기타사항으로 인하여 보험가입금액이 제한되거나 인수가 불가할 수 있습니다.

※ 본 자료는 현장의 이해를 돕기 위해 제작된 사내 교육용 자료로써, 고객에게 제공 및 배포할 수 없습니다. 확인필-제2023-100285-자체(2023.06.28~2024.06.27) 9

# 한화 시그니처 여성건강보험

## 시그니처 여성 수술비플랜

(상해1급, 20년납 100세만기,갱신담보 10년, 납입후 50%해약한금금지금형, 1형 기준)

담보명	가입금액	담보명	가입금액
보통약관(상해사망)	100	대상포진진단비	50
보통약관(통합암(4대유사암제외)진단비)	6,000	대상포진뇌병진단비	300
-보통약관(통합암(4대유사암제외)진단비(특정7대암))	1,000	상해수술비	150
-보통약관(통합암(4대유사암제외)진단비(소화기관암))	1,000	추간판장애수술비	~40세 : 100 ~60세 : 50
-보통약관(통합암(4대유사암제외)진단비(유방암))	1,000	관절증(영등,무릎)수술비(수술1회당)	20
-보통약관(통합암(4대유사암제외)진단비(자궁관련암))	1,000	질병수술비	20
-보통약관(통합암(4대유사암제외)진단비(난소암))	1,000	질병수술비(특정5대질병제외)	20
-보통약관(통합암(4대유사암제외)진단비(특정여성생식기관암))	1,000	질병수술비(특정9대질병제외)	50
보통약관(통합갑상선질환진단및치료비)	5,300	질병1-5종수술비Ⅲ(1종)	10
-보통약관(통합갑상선질환진단및치료비(초기갑상선암진단비))	100	질병1-5종수술비Ⅲ(2종)	30
-보통약관(통합갑상선질환진단및치료비(갑상선암(초기제외)진단비))	100	질병1-5종수술비Ⅲ(3종)	200
-보통약관(통합갑상선질환진단및치료비(중증갑상선암진단비))	5,000	질병1-5종수술비Ⅲ(4종)	100
-보통약관(통합갑상선질환진단및치료비(갑상선기능항진증치료(1회한,급여)))	100	질병1-5종수술비Ⅲ(5종)	100
-보통약관(통합갑상선질환진단및치료비(특정갑상선기능저하증진단비))	30	124대질병(특정10대질병)수술비	100
4대유사암진단비(기타피부암)	100	124대질병(특정3대질병A)수술비	100
4대유사암진단비(갑상선암)	100	124대질병(특정3대질병B)수술비	100
4대유사암진단비(제자리암)	100	124대질병(특정3대경증질병)수술비	50
4대유사암진단비(경계성종양)	100	124대질병(50대경증질병)수술비	20
보험료납입면제대상보장(3대사유)	10	124대질병(7대생활질병)수술비	20
갑상선비늘생검조직병리검사비(연간1회한,급여)	10	124대질병(치핵)수술비	20
난소제거수술비(수술1회당)	100	상해중환자실입원비(1일이상10일한도)	20
특정여성생식기탈출치료비(연간1회한,급여)	~50세 : 100 ~60세 : 30	질병중환자실입원비(1일이상10일한도)	20
자궁근종고강도초음파집속술(HIFU)치료비(1회한)	50	상해사망추가	4,900
유방비늘생검조직병리검사비(연간1회한,급여)	20		
특정유방병변진공흡인절제치료비(1회한)	50		
폐경후특정질병진단비	~50세 : 50 ~60세 : 20		
통풍진단비	100		

40세 여자  
55,697원

50세 여자  
58,369원

60세 여자  
59,447원

\* 피보험자의 직종, 직무, 과거상병 등 기타사항으로 인하여 보험가입금액이 제한되거나 인수가 불가능할 수 있습니다.

10 \* 본 자료는 현장의 이해를 돕기 위해 제작된 사내 교육용 자료로써, 고객에게 제공 및 배포할 수 없습니다. 확인필-제2023-100285-자체(2023.06.28~2024.06.27)



# 한화 시그니처 여성건강보험

## 여성 질환

\*30세 여성 가입 금액가산 경과 후 보상 예시  
\*올인원플랜 최고 가입한도 기준

**갑상선암** (관혈)

중증 **6,560만원**  
중증 제외 **2,560만원**

1-5종수술(5종)1,000+질수20+질수(특정5대제외)20+갑상선비늘생검20+유시암수술500+통합암진단(초기진, 초기제외)1천/중증5천

**폐경후골다공증** (M80, M81)

**160만원**

질수20+질수(특정5대제외)20+질수(특정9대제외)50+124대질수(50대경증)20+폐경후특검정진단50

**유방암** (관혈)

1억 **5,690만원**

1-5종수술(5종)1,000+질수20+질수(특정5대제외)20+질수(특정9대제외)50+암(4대유시암제외)수술비(계속)1,000+암(4대유시암제외)수술비(회환)1,500+유방암요인암유방수술100+통합암진단(유방암)1억+암(4대유시암제외)산정특례2천

**유방섬유선종** (D24)

**120만원**

1-5종수술(1종)10+124대질수(50대경증)20+질수20+질수(특정5대제외)20+유방비늘생검20+염모토50

**유방섬유선종** (D24(말모토))

**140만원**

1-5종수술(1종)10+124대질수(50대경증)20+질수20+질수(특정5대제외)20+유방비늘생검20+염모토50

**요실금** (N39.3, N39.4)

**70만원**

1-5종수술(1종)20+1-8종수술(1종)30+124대질수(50대경증)20

**여성생식기탈출** (N81.0, N81.1, N81.2, N81.3, N81.4, N81.5)

**130만원**

1-5종수술(1종)10+1-8종수술(1종)30+124대질수(50대경증)20+질수20+여성생식기탈출치료50

**여성생식기관외플립** (N84)

**90만원**

1-5종수술(1종)10+1-8종수술(1종)30+124대질수(50대경증)20+질수20+8대양성종양10

**조기폐경** (E28.3)

**50만원**

조기폐경진단50

**경도자궁경부이형성** (N87.0, N87.9)

**100만원**

1-5종수술(2종)30+1-8종수술(2종)30+124대질수(50대경증)20+질수20

**자궁암** (관혈(자궁적출))

1억 **5,690만원**

1-5종수술(5종)1,000+질수20+질수(특정5대제외)20+질수(특정9대제외)50+4대유시암제외)수술비(계속)1,000+암(4대유시암제외)수술비(회환)1,500+여성생식기암(자궁적출수술)100+통합암진단(자궁암)1억+암(4대유시암제외)산정특례2천

**난소암** (관혈(난소제거))

1억 **2,690만원**

1-5종수술(5종)1,000+질수20+질수(특정5대제외)20+질수(특정9대제외)50+암(4대유시암제외)수술비(계속)1,000+암(4대유시암제외)수술비(회환)1,500+난소제거수술100+통합암진단(난소암)7천+암(4대유시암제외)산정특례2천

**난소낭종** (D27)

**210만원**

1-5종수술(2종)30+1-8종수술(2종)30+124대질수(30대경증)50+질수20+질수(특정5대제외)20+질수(특정9대제외)50+8대양성종양10

**난소낭종** (D27(다반자))

**380만원**

1-5종수술(2종)30+124대질수(30대경증)50+질수20+질수(특정5대제외)20+질수(특정9대제외)50+8대양성종양10+다반자200

**자궁근종** (D25(관혈))

**210만원**

1-5종수술(2종)30+1-8종수술(2종)30+124대질수(50대경증)50+질수20+질수(특정5대제외)20+질수(특정9대제외)50+8대양성종양10

**자궁근종** (D25(하이쿠))

**200만원**

1-5종수술(1종)10+124대질수(30대경증)50+질수20+질수(특정5대제외)20+질수(특정9대제외)50+하이쿠50

**자궁근종** (D25(다반자))

**380만원**

1-5종수술(2종)30+124대질수(30대경증)50+질수20+질수(특정5대제외)20+질수(특정9대제외)50+8대양성종양10+다반자200

**자궁내막증** (N80)

**100만원**

1-5종수술(2종)30+1-8종수술(2종)30+124대질수(50대경증)20+질수20

**자궁내막증** (N80(다반자))

**270만원**

1-5종수술(2종)30+124대질수(50대경증)20+질수20+다반자200

**중등도이상 자궁경부이형성** (N87.1, N87.2, D06)

**100만원**

1-5종수술(2종)30+1-8종수술(2종)30+124대질수(50대경증)20+질수20



※ 피보험자의 직종, 직무, 과거사병 등 기타사항으로 인하여 보험가입금액이 제한되거나 인수가 불가능할 수 있습니다.

※ 본 자료는 현장의 이해를 돕기 위해 제작된 사내 교육용 자료로서, 고객에게 제공 및 배포할 수 없습니다. 확인일-제2023-100285-지체(2023.06.28-2024.06.27) 11



# 7월 3일 OPEN!

한화 시그니처 여성건강보험 출시기념!

## 설계번호 인증 이벤트!

응모기간 7월 3일 ~ 7월 31일



BESPOKE 그랑데이 세탁기 21Kg + 건조기 17Kg + 상단설치키트 (200만원 상당)

1등 비스포크 그랑데 (1명)

2등 LG스타일러 (3명)

3등 LG스탠바이미 (5명)

4등 발뮤다 토스터 (10명)

5등 신세계상품권 (50명)



LG스타일러 (150만원 상당)



스탠바이미 (100만원 상당)



발뮤다 더 토스터 (30만원 상당)



신세계 상품권 100000  
감사의 마음을 전합니다

신세계상품권 10만원권

시그니처여성건강보험 설계하면! 살림 잘하는 이모님이 우리집으로!

## 설계 건수 많을 수록 당첨확률 UP!

· **응모대상** 한화손해보험 코드를 가지고 계신 팀장님 (코드Ex : 400007)

· **응모방법** 신상품 한화 시그니처 여성건강보험 '설계완료' 후 응모

※ 단, 동일 피보험자 1인 1건으로 인정

① 위 QR코드 찍고 → 이벤트페이지 '설계번호' 입력

② 응모 문자메세지 링크 → 이벤트페이지 '설계번호' 입력

· **당첨지발표** 8월 중 당첨자 개별 안내 예정

재물보험(장기/일반) 설계지원센터 1566-9882 팩스: 0502-777-6562

완전판매모니터링(인콜) 1670-1882 고객센터 1566-8000 한화스마트포털 <http://portal.hwgeneralins.com>

※ 본 자료는 현장의 이해를 돕기 위해 제작된 사내 교육용 자료로써, 고객에게 제공 및 배포할 수 없습니다.

확인필-제2023-100285-차제(2023.06.28~2024.06.27)