

# 6월 신한 FOCUS



## 신한더드림종신보험 ▶ 5년납, 중도인출, 폭넓은 가입나이

	신한	A社	B社	C社
중도인출 기능 (납입완료 시점 이후)	기납입보험료 <b>100% 이내</b>	불가	불가	1회인 출한도 제한
최대 가입나이 (5년납, 일반심사형)	남자 : 70세 여자 : 70세	남자 : 53세 여자 : 60세	남자 : 55세 여자 : 60세	남자 : 60세 여자 : 65세
최대 가입나이 (5년납, 간편심사형)	남자 : 68세 여자 : 70세	남자 : 53세 여자 : 59세	남자 : 53세 여자 : 58세	남자 : 57세 여자 : 63세
완납시점 환급률 (40세, 남자 2천만, 5년납, 일반심사형)	<b>105.0%</b>	106.0%	104.7%	104.6%



## 신한튼튼한실속종신보험

▶ 저렴한 보험료로 다양한 보장니즈 반영



보험가격지수

일반적으로  
보험가격지수  
**'낮다'**



동일유형 상품  
평균가격면에서  
**'유리'**

✔ 40세, 일반심사형

상품명	보험기간	납입기간	보험가격지수		가입금액 (만원)
			남자	여자	
신한튼튼한실속 종신보험	종신	20년	80.6%	78.5%	5,000
신한진심을품은 종신보험	종신	20년	101.0%	102.2%	5,000
신한탄탄든든 유니버설종신보험 (평준형)	종신	20년	111.2%	113.2%	5,000

# 신한라이프 GA 모바일 소식지 News Letter

2023 **6** June

신한라이프  
설계사 교육용

신한 Family 큐브 .....	3P
신한라이프 주요상품 라인업 .....	5P
신한라이프 판매상품 라인업 .....	14P
신한라이프 6월 뉴스룸 .....	15P

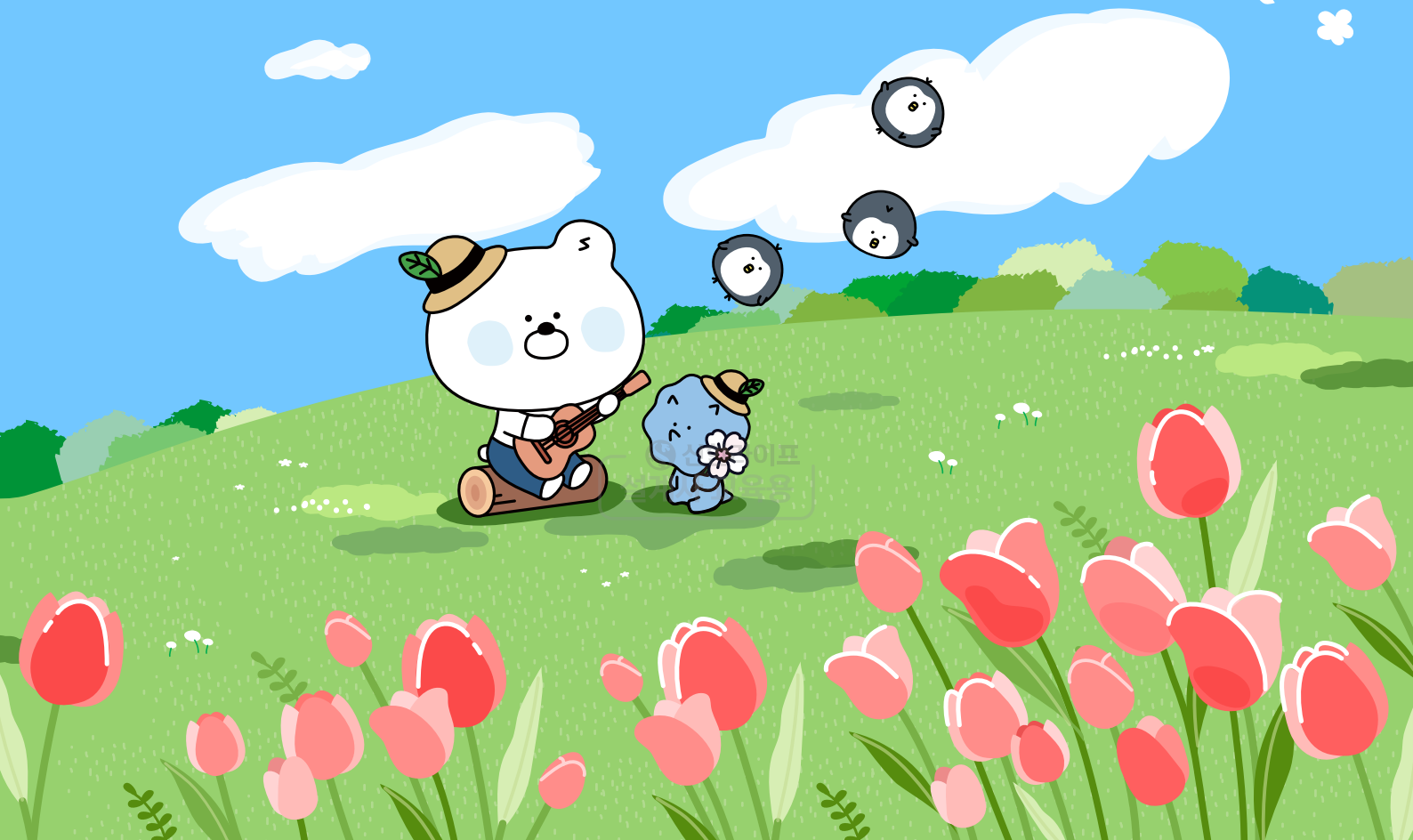

## [설계사 교육용]

본 자료는 판매자 교육용 자료로 고객에게 제시 및 배포 할 수 없으며, 정확한 내용은 상품안내장과 상품설명서 및 약관을 참고 바랍니다.

# 신한 Family 큐브

## 신한큐브종합 건강상해보험

- ✓ 일반심사형 / 간편심사형
- ✓ 보장기간 ▶ 종신 (※ 특약별 상이)

신체 **모든** 부분  
최대 **종신** 까지 보장  
(일부특약 제외)  
부족한 부분만 골라서  
**비갱신형** 특약으로  
필요한 보장만 **보완** 가능

## 신한큐브종합 건강상해보험(라이트)

- ✓ 일반심사형 / 간편심사형
- ✓ 보장기간 ▶ 15년 / 30년

**집중보장**이 필요한  
기간에 추가 보장  
**38개** 다양한 특약과  
합리적 보험료

## 신한주니어큐브 종합건강상해보험

- ✓ 보장기간 ▶ 100세 만기

주계약 '**재해상해**' 로  
보험료 부담 **Down**  
**32종** 특약 중  
**비갱신형 특약 27종**  
0세~만14세  
30세, 100세만기

## 뉴라이프케어서비스



대상  
상품

- 신한큐브종합건강상해보험 (무배당, 해약환급금 미지급형)
- 신한간편가입큐브종합건강상해보험 (무배당, 해약환급금 미지급형)
- 신한큐브종합건강상해보험라이트 (무배당, 갱신형)
- 신한간편가입큐브종합건강상해보험라이트 (무배당, 갱신형)



## 베이직케어 서비스



- ✓ 신한큐브종합건강상해보험 (무배당, 해약환급금 미지급형)  
신한간편가입큐브종합건강상해보험 (무배당, 해약환급금 미지급형)

➔ **최초 계약일 + 30일부터 20년 이내** (단, 납입기간이 20년보다 짧은 경우 납입 기간까지)

- ✓ 신한큐브종합건강상해보험라이트 (무배당, 갱신형)  
신한간편가입큐브종합건강상해보험라이트 (무배당, 갱신형)

➔ **최초 계약일 + 30일부터 15년 이내**

## 스페셜케어 서비스



- ✓ 신한큐브종합건강상해보험 (무배당, 해약환급금 미지급형)  
신한간편가입큐브종합건강상해보험 (무배당, 해약환급금 미지급형)

➔ 주계약 보험료 납입면제 사유 발생 시, 또는 암, 뇌출혈, 급성심근경색증 진단시

➔ 진단 확정일부터 5년간. 단, 최초 계약일 + 30일부터 20년 이내  
(납입 기간이 20년보다 짧은 경우 납입 기간까지)

- ✓ 신한큐브종합건강상해보험라이트 (무배당, 갱신형)  
신한간편가입큐브종합건강상해보험라이트 (무배당, 갱신형)

➔ 주계약 보험료 납입면제 사유 발생 시, 또는 암, 뇌출혈, 급성심근경색증 진단시

➔ 진단 확정일부터 5년간. 단, 최초 계약일 + 30일부터 15년 이내

# 신한 Family 큐브

## 신한 큐브종합건강상해보험(무배당, 해약환급금 미지급형)

- 가입나이** 만 15세 ~ 최대 70세 (특약, 납입기간 등 상이)
- 보험기간** 종신 / 80세 / 90세 (특약별 상이)
- 납입기간** 10 / 15 / 20 / 30년납, 55 / 60 / 65 / 70 / 80세납
- 상품구조**

 <p><b>주계약</b> 3~100% 재해장해</p>	<p><b>진단특약 14종</b> ※ 비갱신 8종 (암3종/뇌2종/심2종/치매1종) ※ 종신보장 7종 (암3종/뇌2종/심2종)</p>	<p><b>입원 / 수술 11종</b> ※ 비갱신 / 종신보장 6종 (입원3종/수술3종/입원·수술1종)</p>	<p><b>재해골절집스 1종</b> ※ 비갱신/종신보장</p>
	<p><b>사망 / 질병장해보장 3종</b> ※ 비갱신 / 종신보장 2종 (정기/재해사망/질병장해)</p>	<p><b>암 입원/수술/ 생활자금보장10종</b></p>	<p><b>특정질환보장 7종</b></p>

※ 비갱신형특약 22종 (종신평약 20종) + 갱신형특약 24종

## 신한간편가입큐브종합건강상해보험(무배당, 해약환급금 미지급형)

- 가입나이** 30세 ~ 최대 80세 (특약, 납입기간 등 상이)
- 보험기간** 종신 / 80세 / 90세 (특약별 상이)
- 납입기간** 10 / 15 / 20 / 30년납, 55 / 60 / 65 / 70 / 80 / 90세납
- 상품구조**

 <p><b>주계약</b> 3~100% 재해장해</p>	<p><b>진단특약 9종</b> ※ 비갱신 5종(암3종/뇌1종/심1종) ※ 종신보장 5종(암3종/뇌1종/심1종)</p>	<p><b>입원/수술 7종</b> ※ 비갱신/종신보장 5종 (입원2종/수술3종)</p>	<p><b>재해골절집스 1종</b> ※ 비갱신/종신보장</p>
	<p><b>사망 1종</b> ※ 비갱신 1종(정기)</p>	<p><b>암 치료보장 7종</b></p>	<p><b>특정질환보장 1종</b></p>

※ 비갱신형특약 12종 + 갱신형특약 14종

## 신한 큐브종합건강상해보험 라이트(무배당, 갱신형)

큐브라이트			간편심사 큐브라이트			
<b>가입나이</b>	만 15세 ~ 65세	<b>가입나이</b>	30세 ~ 80세 (30년 최대 70세)			
<b>보험기간</b>	15년 / 30년	<b>보험기간</b>	15년 / 30년			
<b>납입기간</b>	전기납	<b>납입기간</b>	전기납			
<b>진단보장</b>	16종	<b>치료보장</b>	11종	<b>사망보장</b>	1종	
<b>응급실·입원</b>	4종	<b>수술·골절</b>	5종	<b>통원</b>	2종	
		<b>진단보장</b>	12종	<b>입원·수술</b>	12종	
		<b>치료보장</b>	12종	<b>사망보장</b>	1종	

# 신한라이프 주요상품 라인업

※ 주의 ▶ 암 : 「여성유방암 및 전립선암, 이외의 암



## 신한 더드림종신보험 (무배당, 해약환급금 일부지급형)

- 1 폭넓은 가입나이
- 2 경쟁력 있는 환급률
- 3 주계약 적립액 인출 기능



## 신한CEO정기보험 (무배당, 보증비용부과형)

- 1 가입나이 : 만15세 ~ 70세(일반심사형) / 30세 ~ 75세 (간편심사형)
- 2 주계약 체증형태 : 10%, 15%, 20%체증형 (간편심사형 : 10%, 15%체증형)
- 3 일반심사형 주계약 최대 60억, 간편심사형 최대 15억까지 가입가능



## 신한 The프리미엄정기보험 II (무배당)

- 1 일반심사형 최대 100억 (66세이상 50억)까지 체증
- 2 간편심사형 최대 20억 (66세 이상 10억)까지 체증
- 3 일반심사형, 간편심사형 상품 구성



## 신한 든든한실속종신보험 (무배당, 보증비용부과형)[해약환급금 일부지급형]

- 1 저렴한 보험료로 다양한 고객 니즈 맞춤형 종신보험
- 2 3·2·5 간편심사형으로 유병자 가입가능 (간편심사형 限)
- 3 상속플랜, 장례비플랜등 활용도 Up



## 신한 케어받는암보험 (무배당, 갱신형)

- 1 저렴한 보험료로 암 진단금 1억 보장 (주계약 기준)
- 2 하나의 특약으로 암검사, 수술, 통원비, 입원비, 항암치료까지 보장
- 3 저렴한 보험료로 암 진단금 업그레이드 활용



## 신한큐브종합건강상해보험 (무배당, 해약환급금 미지급형)

★ 신상품

- 1 생애 보장에 특화된 건강상해 맞춤형 보험
- 2 신체 모든 부분 최대 종신보험 (일부특약 제외)
- 3 46종의 다양한 특약으로(비갱신 특약 22종) 부족한 보장만 보완 가능



# 신한더드림종신보험 (무배당, 해약환급금 일부지급형)

# 신한간편가입더드림종신보험 (무배당, 해약환급금 일부지급형)

## 01 폭넓은 가입나이

	일반심사형		간편심사형	
	남	여	남	여
5년납	만15세부터 가입불가 나이 없이 70세까지		30~68세	30세부터 가입불가 나이 없이 70세까지
7년납			30~69세	
그외 납기				

## 02 간편심사형

- 1 3·2·5 고지항목
- 2 일반심사형 수준의 환급률

	간편심사형	일반심사형
5년납	104.7%	105.0%
7년납	106.5%	106.8%

※ 40세 남자 주계약 2천만

## 03 3.25% / 2.25%

- 1 적용이율 : 10년 이내 3.25%  
10년 초과 2.25%
- 2 납입완료 보너스 지급률 : 8%
- 3 주계약 추가납입 동일 적용  
※ 추가납입특약II 적용이율 : 공시이율



## 04 계약자적립액 인출

- 1 주계약 계약자적립액 인출 :
  - ✓ 납입완료 시점 이후 가능
  - ✓ 인출 후 계약자적립액 연간 기본보험료 이상
  - ✓ 인출 후 해약환급금 및 사망보험금 감소
  - ✓ 한도 : 이미 납입한 보험료
- 2 인출 금액 추가납입 가능

## 기간별 신한더드림종신보험 활용 Tip

### 가입시점 → 납입완료 시점

- 1 해약환급금 일부지급형으로 **보장자산의 역할**
- 2 납입기간 = 보장자산의 역할 = **원금 회복 기간**

### (\$) 납입완료 시점 이후

- 1 이미 납입한 주계약 보험료 이내에서 **중도인출 가능**
- 2 인출한 만큼 추가납입 가능  
(※ 인출 후 주계약 적립액 연간기본보험료 이상, 인출 금액 만큼 해약환급금, 사망보험금 감소)
- 3 납입완료 시점 이후 종신보험 활용도 : **보장자산 + 장기저축 기능 추가**

### 가입시점 → 10년

- 1 10년 이내 **적용이율 연복리 3.25%**, 10년 초과 적용이율 연복리 2.25% 적용
- 2 **적용이율 안정성**

### 가입시점 → 7년 → 27년 → 종신

- 1 주계약 사망보험금 가입금액의 **100% 보장**
- 2 7년 이후 매년 주계약 가입금액의 **5%씩 20년간 사망보험금 체증**

# 신한든든한실속종신보험 (무배당, 보증비용부과형)[해약환급금 일부지급형]

# 신한든든한실속간편종신보험 (무배당, 보증비용부과형)[해약환급금 일부지급형]

**보장자산에  
집중한 종신보험**

- 1 납입기간 중 저해지30%형, 납입 완료 후 저해지 50%형 구조
- 2 적용이율 : 3.17%

**최고 80세까지  
유병자도 가입가능**

- 1 3·2·5 고지항목
- 2 일반심사형: 만15세~최대 80세
- 3 간편심사형: 30세~최대 80세

**저렴한 보험료로  
활용도 UP**

- 1 법인계약 플랜
- 2 고액자산가 상속플랜
- 3 가족 보장자산플랜
- 4 장례비 마련플랜

## 01 주계약 상품 구성



주계약	일반형	간편심사형
1억 미만	신한든든한실속종신보험	신한든든한실속간편종신보험
1억 이상	신한든든한VIP상속종신보험	신한든든한VIP상속간편종신보험

- ☑ 주계약 사망보험금 : 기준사망보험금(보험가입금액)과 사망 당시 계약자적립액 101% 중 큰 금액
  - ➡ 최저사망보험금 : (보험금 지급사유가 발생한 날의) Max[기준사망보험금, 이미 납입한 보험료]
  - ➡ 간편심사형의 경우 2년미만 재해 이외의 원인으로 사망시 가입금액 50%

## 02 장례비 플랜 ➡ 3,000만

### 신한든든한실속간편종신보험 ➡ 주계약 3,000만

남자	15년납	총 납입보험료	20년납	총납입보험료
55세	104,100원	1,873만	85,800원	2,059만
56세	107,700원	1,938만	89,100원	2,138만
57세	111,300원	2,003만	92,400원	2,217만
58세	114,900원	2,068만	96,000원	2,304만
59세	118,800원	2,138만	99,600원	2,390만
60세	123,000원	2,214만	103,500원	2,484만



## 03 상속세 재원 플랜 ➡ 10억

남자	신한든든한VIP상속종신보험				신한든든한VIP상속간편종신보험			
	15년납		20년납		15년납		20년납	
	월 보험료	총납입P	월 보험료	총납입P	월 보험료	총납입P	월 보험료	총납입P
50세	2,441,500원	43,947만	1,966,500원	47,196만	2,812,000원	50,616만	2,280,000원	54,720만
60세	3,353,500원	60,363만	2,802,500원	67,260만	3,895,000원	70,110만	3,277,500원	78,660만

# 신한CEO정기보험 (무배당, 보증비용부과형) ※ 간편심사형 가입금액 확대

## 일반심사형



- 1 공사이율 적용 정기보험
- 2 납입기간 : 20년납, 80세납, 전기납
- 3 가입나이 : 만15세 ~ 70세

### 해약환급률 예시

	10% 보증형	15% 보증형	20% 보증형
2년	31.3%	34.3%	36.1%
5년	77.9%	79.8%	81.0%
10년	91.7%	93.8%	95.1%
20년	96.5%	99.5%	101.4%
40년	0.0%	0.0%	0.0%

※ 일반심사형, 50세 남자, 주계약 1억, 전기납, 2.55% 가정시

### 보증형별 가입한도

	보증형태	가입한도
일반 심사형	평준형	30억
	10%보증형	60억
	15%보증형	50억
	20%보증형	40억

## 간편심사형



- 1 간편심사형 : 3.2.5 간편가입 질문으로 진단 없이 가입 가능
- 2 가입나이 : 30세 ~ 75세
- 3 주계약 보증형태 : 10%보증형, 15% 보증형
- 4 주계약 최저 1억 ~ **최대 20억까지 가입가능**

### 해약환급률 예시

	10% 보증형	15% 보증형
2년	38.5%	40.8%
5년	80.0%	81.7%
10년	92.4%	94.6%
20년	96.7%	100.1%
40년	0.0%	0.0%

※ 간편심사형, 50세 남자, 주계약 1억, 전기납, 2.55% 가정시

### 보증형별 가입한도

	보증형태	가입한도
간편 심사형	평준형	20억
	10%보증형	15억
	15%보증형	12억

### 보험가입계약 대출

- 1 주계약 해약환급금 70%까지 보험계약 대출 가능

### 연금전환

- 1 연금전환 나이 : 45세 ~ 85세
- 2 전환이후 최대 10년 거치 가능

※ 본 상품은 보증비용부과형 상품으로 최저사망보험금에 대한 보증비용을 매년 차감합니다.



# 신한 The프리미엄정기보험II (무배당)



100억

- 1 체증형(15%체증형, 20%체증형)사망보장  
※ 합산한도 최대 100억까지 보장
- 2 일반심사형 최대 체증 : 100억(66세이상 50억)
- 3 간편심사형 최대 체증 : 20억(66세이상 10억)  
※ 체증형, 가입연령에 따라 최대 체증금액 상이

3·2·5

- 1 3·2·5 간편심사형
- 2 복잡한 절차없이 3·2·5 질문만 통과하면 누구나 가입 가능
- 3 30세 ~ 최고 75세까지 가입가능



## 보험계약 대출

- 1 주계약 해약환급금 70%까지 보험계약 대출 가능

## 연금전환

- 1 연금전환 나이 : 45세 ~ 85세
- 2 전환이후 최대 10년 거치 가능



## 연령별 가입한도 [경영인을 위한 신한The프리미엄정기보험II (무배당)]

	일반심사형	
	15%체증형	20%체증형
40세이하	3천만 ~ 9억	3천만 ~ 7억
41세 ~ 55세	3천만 ~ 14억	3천만 ~ 11억
56세 ~ 65세	3천만 ~ 20억	3천만 ~ 17억
66세 이상	3천만 ~ 10억	3천만 ~ 10억

	간편심사형	
	15%체증형	20%체증형
45세 이하	3천만 ~ 2억	3천만 ~ 1.5억
46세 ~ 55세	3천만 ~ 3억	3천만 ~ 2.5억
56세 ~ 65세	3천만 ~ 4억	3천만 ~ 3억
66세 이상	3천만 ~ 2억	3천만 ~ 2억



## 해약환급률 및 사망보험금 예시

경과기간	일반심사형	
	사망보험금	환급률
2년	10,000만	35.2%
5년	10,000만	78.8%
10년	10,000만	92.7%
20년	30,000만	100.1%
30년	50,000만	100.9%
45년	74,827만	0%

경과기간	간편심사형	
	사망보험금	환급률
2년	5,000만	35.3%
5년	10,000만	78.2%
10년	10,000만	92.0%
20년	30,000만	99.4%
30년	50,000만	100.3%
45년	74,515만	0%

※ 20%체증형, 50세남자, 주계약 1억, 전기납, 보험료 1,088,000원

※ 20%체증형, 50세남자, 주계약 1억, 전기납, 보험료 1,135,000원  
※ 2년 이내 재해를 원인으로 사망시 보험가입금액 100% 지급

# 신한케어받는암보험 (신규특약 추가)

※ 주의▶ 암 : 「여성유방암 및 전립선암, 이외의 암



**1억** 보장



- ✓ 저렴한 보험료로 암 진단금 1억까지 보장 (주계약)
- ✓ 일반암진단특약 가입시 최대 암 진단금 1.5억 보장

가입나이	보험기간	가입한도	일반암진단특약 가입한도
만15세 ~ 65세	15년만기 / 30년만기	500만 ~ 1억	1,000만 ~ 5,000만



## 주계약 보험료 예시

(주계약 3,000만 예시, 실제 보험가입시 함께 보험료 2만원 미만 가입불가)

단위 : 원

나이	남자		나이	여자	
	15년만기	30년만기		15년만기	30년만기
40세	13,200	24,300	40세	12,600	15,900
50세	29,400	45,600	50세	18,300	22,800
60세	55,200	75,000	60세	25,200	33,000



## 신규특약 : 뉴케어암치료보장특약

- 1 치료비 중심 종합 암치료특약
- 2 암검사, 암수술, 상급종합병원 암통원비, 암입원비, 항암약물치료비, 항암방사선치료비까지 하나의 특약으로 보장
- 3 특약 보장기간 : 5년만기 / 10년만기 갱신형
- 4 특약 가입한도 : 500만 ~ 1,000만
- 5 주요 보장내용

<b>암 검사</b>	CT, PET, MRI, 초음파, 급여 특정NGS유전자패널 검사비	<b>암수술</b>	내시경, 복강경하 / 흉강경하, 관혈수술비
<b>암통원</b>	상급종합병원 통원비	<b>항암약물</b>	표적항암약물허가치료비, 카티항암약물허가치료비
<b>암입원</b>	입원비, 요양병원입원비, 중환자실입원비	<b>항암방사선</b>	항암세기조절방사선치료비, 항암양성자방사선치료비



## 보험료 예시 (40세 남자, 15년만기, 가입예시)

- 주계약 5,000만
- 뉴케어암치료보장특약 1,000만 (5년만기)
- 계속받는암진단특약 200만
- 일반암생활비특약 1,000만

주계약	뉴케어암치료 보장특약	계속받는 암진단특약	일반암생활비특약	보험료
22,000원	5,000원	1,340원	19,740원	48,080원



저렴한 보험료로 일반암 진단금 업그레이드 + 암치료 및 검사비 보장



# 신한큐브종합건강상해보험 (무배당, 해약환급금 미지급형)

**신한큐브종합 건강상해보험**

- ✓ 일반심사형 / 간편심사형
- ✓ 보장기간 ▶ 종신(특약별 상이)

**신한큐브종합 건강상해보험(라이트)**

- ✓ 일반심사형 / 간편심사형
- ✓ 보장기간 ▶ 15년 / 30년

**신한주니어큐브 종합건강상해보험**

- ✓ 보장기간 ▶ 100세 만기

**46개(간편심사형 27개) 다양한 특약으로 필요한 부분만 골라담아 보장 가능**

## 추천설계 ▶ 뇌혈관질환 집중 Plan

※ 자세한 보장내용은 상품설명서 및 약관 참조

구분	가입금액(만원)	보장예시
주계약(재해장해)	1,000	1,000 X 해당 장애지급률
특정질병MRI보장(급여)	1,000	뇌혈관질환, 뇌출혈 등 MRI 급여촬영 5만원 (연간 1회 한)
PET보장(급여)	1,000	PET 급여촬영 5만원 (연간 1회 한)
뇌출혈진단	3,000	뇌출혈 진단 3,000만원 (최초 1회 한)
뇌혈관질환진단	1,000	뇌혈관질환 진단 1,000만원 (최초 1회 한)
6대질병수술보장	2,000	6대질병 수술 100만원 (기·갑·제·경 20만, 수술 1회당)
수술 (1~5종)	1,000	뇌출혈(두개내 관혈)300만원 / 압박골절 20만원 (수술 1회당)
첫날부터플러스입원	1,000	중환자실 10만원, 상급종합병원 3만원, 입원 1만원 (입원일수 1일당)
간병인사용입원	500	간병인 사용 최대 1일당 6만원 (간병인 사용일수 1일당)
골절킵스치료	1,000	재해골절진단 20만원, 킵스치료 10만원, 5대재해골절치료 80만원 (1회당)
치매진단	1,000	중증치매 1,000만원(중등도치매, 경증치매 진단금 차액 지급), 중등도치매 250만원, 경증치매 100만 (최초 1회 한)

## 추천설계 ▶ 수술비 Plan

※ 자세한 보장내용은 상품설명서 및 약관 참조

구분	가입금액(만원)	보장 예시
주계약(재해장해)	1,000	1,000 X 해당 장애지급률
12대기관특정 양성 신생물(폴립포함)수술(갱)	1,000	대장용종 10만원 (연간 1회 한)
수술플러스보장	1,000	수술(1~5)종에 상관없이 40만원 (연간 1회 한)
6대질병수술보장	1,000	6대질병 수술 100만원 (기·갑·제·경 20만, 수술 1회당)
특정척추질환보장	1,000	디스크 진단 30만원(최초 1회 한) / 수술 150만원 (수술 1회당) / 상급종합병원입원 7만원(1회 입원당, 30일 한)
특정골절질환보장	1,000	특정류마티스관절염 진단 100만원(최초 1회 한), 어깨/고관절/무릎 급여 인공관절치환수술 300만 (연간 1회한)
골절킵스치료	1,000	재해골절진단 20만원, 킵스치료 10만원, 5대재해골절치료 80만원 (1회당)
뇌심혈관질환 특정전조보장(갱)	1,000	죽상경과증, 당뇨병(당화혈색소 기준)진단 100만원, 원발성고혈압(180일이상 약물치료)100만원
간병인사용입원(갱)	500	1일 6만원(일당 7만원 이상), 요양병원은 1일 1.5만원 (120일 한도)

# 신한큐브종합건강상해보험 (무배당, 해약환급금 미지급형)

**추천설계 [20년납 기준]** ※ 자세한 보장내용은 상품설명서 및 약관 참조

## 암 추가보장

- ① 항암방사선치료 1,000만 (5년/갱)
- ② 항암세기조절방사선치료 1,000만 (5년/갱)
- ③ 항암양성자방사선치료 1,000만 (5년/갱)
- ④ 항암약물치료 1,000만 (5년/갱)
- ⑤ 일반암생활자금보장 2,000만 (10년/갱)
- ⑥ 암직접치료 1,000만 (5년/갱)
- ⑦ 플러스표적항암약물치료 1,000만 (5년/갱)
- ⑧ 요양병원암입원특약 2,000만 (5년/갱)
- ⑨ 질병장해 1,000만
- ⑩ MRI보장 1,000만 (15년/갱)
- ⑪ PET보장 1,000만 (15년/갱)
- ⑫ 첫날부터플러스입원 2,000만
- ⑬ 수술 1,000만
- ⑭ 간병인사용입원 1,000만 (15년/갱)

## 주요보장

- (급여)특정질병MRI/PET (연간 1회) 각 5만
- 암진단시 매월 100만 (최대 10년)  
※ '여성유방암 및 전립선암' 이외의 암
- 암수술 최대 300만 + 100만
- 항암방사선 최대 100만 + 50만
- 항암세기조절 20만 (1회당/제경제외)
- 항암약물치료 최대 100만 + 50만
- 암직접치료입원 : 최대 7만/상급 6만/중환자 20만
- 요양병원 암입원 최대 4만
- 간병인사용 최대 12만
- 간병인사용 (요양병원) 최대 3만
- 질병장해 : ex 한쪽 폐 전부 절제 300만
- 표적항암약물허가치료 1,000만 (연간 1회)



**추천설계 [20년납 기준]** ※ 자세한 보장내용은 상품설명서 및 약관 참조

## 수술비 플랜

- ① 특정척추질환보장 1,000만
- ② 특정골절질환보장 1,000만
- ③ 질병장해 1,000만
- ④ MRI보장 1,000만 (15년/갱)
- ⑤ 수술플러스 1,000만
- ⑥ 6대질환수술 1,000만
- ⑦ 중증입원수술 1,000만
- ⑧ 간병인사용입원 1,000만 (15년/갱)
- ⑨ 12대기관특정양성신생물수술 1,000만 (15년/갱)



## 주요보장

- Ex** 경추 이외 디스크 질병(추간판장애) 수술시
  - ✓ 경추 이외 디스크 질병(추간판장애) 진단금 30만
  - ✓ 척추질환수술금 150만
  - ✓ 수술 = 40만
- Ex** 급여슬관절 인공관절치환수술시
  - ✓ 인공관절치환수술금 300만
  - ✓ 질병장해 20% = 200만
  - ✓ 수술 = 40만
- Ex** 대장용종 제거시
  - ✓ 수술 = 40만
  - ✓ 12대기관 특정양성신생물 수술 10만

# 신한큐브종합건강상해보험라이트 (무배당, 갱신형)



## 추천설계 ▶ 암 / 뇌 / 심 보장강화형

※ 40세, 일반심사형, 15년갱신형, 단위 : 만원, 원

※ 자세한 보장내용은 상품설명서 및 약관 참조

구분	가입금액	보장내용	보험료	
			남	여
주계약	1,000	3~100% 재해장해급여금	630	380
암진단특약	3,000	「여성유방암 및 전립선암」이외의 암 3,000만/ 여성유방암 및 전립선암 900만/소액암 300만	11,490	10,920
항암방사선치료	1,000	항암방사선 치료금 : 암 100만/ 기.갑.제.경.대.비 20만	60	130
항암세기조절방사선치료	1,000	항암세기조절방사선치료비 1회당 20만 (암, 기갑대비)	90	360
항암양성자방사선치료	2,000	항암양성자방사선치료비 1회당 100만 (암, 기갑대비)	180	360
항암약물치료	1,000	항암약물치료비 : 암 100만/기.갑.제.경.대.비 20만	80	160
플러스표적항암약물허가치료	1,000	표적항암약물허가치료비 1,000만 (연간 1회/암, 기갑대비)	970	4,890
암직접치료상급종합병원통원	3,000	암.기.갑.대.비 15만 / 제.경 9만	840	2,130
특정급성심근경색혈전용해	200	특정급성심근경색증 혈전용해치료 200만 (최초 1회)	14	6
급성뇌경색증혈전용해	200	급성뇌경색증 혈전용해치료 200만 (최초 1회)	44	20
중증질환뇌혈관질환산정특례	2,000	중증질환자 뇌혈관질환 산정특례대상 적용 2,000만 (연간1회)	3,060	2,520
중증질환자심장질환산정특례	2,000	중증질환자 심장질환 산정특례대상 적용 2,000만 (연간 1회)	6,340	1,740
뇌심혈관질환특정전조보장	1,000	죽상경화증 100만 / 뇌전증 100만 / 당뇨병(당화혈색소기준) 100만 / 고혈압(원발성)180일 이상 약물치료 100만	5,300	3,220
특정질병MRI보장	1,000	특정질병의 MRI급여 촬영 5만 (연간 1회)	60	70
PET보장	1,000	PET 급여 촬영 5만 (연간 1회)	30	40
첫날부터플러스입원	2,000	입원 2만(120일한도)/ 상급종합병원 입원 6만(120일한도)/ 중환자실 입원 10만 (60일한도)	8,860	5,290
수술특약	1,000	수술 1종 ~ 5종 300만 (수술 1회당)	3,770	4,920
간병인사용입원	1,000	요양병원 제외 간병인 사용 입원 (간병인 사용일수 1일당, 120일 한도) - 간병인 사용금액 1일당 7만원 이상 : 12만원 - 간병인 사용금액 1일당 7만원 미만 : 6만원  요양병원 간병인 사용 입원 3만원 (간병인 사용일수 1일당, 120일 한도)  요양병원 제외 간호간병통합서비스 사용 입원 2만원 (간호간병통합서비스 사용일수 1일당, 120일 한도)	7,600	9,730
12대기관특정양성신생물수술	1,000	12대기관특정양성신생물(폴립포함) 수술 10만	90	160
<b>합계 보험료</b>			<b>49,508</b>	<b>47,046</b>

# 신한라이프 판매 상품 Line-Up (2023.6 기준)

상품군	상품명	옵니청약	헬스케어 서비스
<b>건강나이할인제도</b>  <b>종신</b>	신한든든한실속종신보험 (무배당, 보증비용부과형)[해약환급금 일부지급형]	<input checked="" type="checkbox"/>	<input checked="" type="checkbox"/>
	신한든든한실속간편종신보험 (무배당, 보증비용부과형)[해약환급금 일부지급형]	<input checked="" type="checkbox"/>	<input checked="" type="checkbox"/>
	로지 종신보험 (무배당, 해약환급금 일부지급형)	<input checked="" type="checkbox"/>	<input checked="" type="checkbox"/>
	원더풀라이프 종신보험 (무배당, 해약환급금 일부지급형)	<input checked="" type="checkbox"/>	<input checked="" type="checkbox"/>
	신한라이프 놀라운종신보험 (무배당, 해약환급금 일부지급형)	<input checked="" type="checkbox"/>	<input checked="" type="checkbox"/>
	신한간편가입용감한종신보험 (무배당, 해약환급금 일부지급형)	<input checked="" type="checkbox"/>	
	신한멀티라이프변액유니버설종신보험 (무배당)	<input checked="" type="checkbox"/>	
	신한진심을품은종신보험 (무배당, 해약환급금 일부지급형)	<input checked="" type="checkbox"/>	
	신한진심을품은종신보험P (무배당, 해약환급금 일부지급형)	<input checked="" type="checkbox"/>	
	<b>HOT</b> 신한더드림종신보험 (무배당, 해약환급금 일부지급형)	<input checked="" type="checkbox"/>	
	<b>HOT</b> 신한간편가입더드림종신보험 (무배당, 해약환급금 일부지급형)	<input checked="" type="checkbox"/>	
	신한탄탄든든유니버설종신보험 (무배당)	<input checked="" type="checkbox"/>	
	신한3COLOR암플러스보장보험 (무배당, 해약환급금 일부지급형)	<input checked="" type="checkbox"/>	
	<b>정기</b> <b>HOT</b> <b>가입금액 확대</b>	신한진심을품은보장보험 (무배당, 해약환급금 미지급형)	<input checked="" type="checkbox"/>
신한The프리미엄정기보험 II (무배당)			
신한CEO정기보험 (무배당, 보증비용부과형)			
<b>연금</b>	신한변액연금보험 (무배당)		
<b>질병</b>	신한3COLOR3대질병보장보험 (무배당, 갱신형)	<input checked="" type="checkbox"/>	<input checked="" type="checkbox"/>
<b>암</b>	신한케어받는암보험 (무배당, 갱신형)	<input checked="" type="checkbox"/>	<input checked="" type="checkbox"/>
	신한받고또받는생활비암보험(무배당, 갱신형)	<input checked="" type="checkbox"/>	<input checked="" type="checkbox"/>
<b>종합건강</b> <b>신상품</b>	신한큐브종합건강상해보험 (무배당, 해약환급금 미지급형)	<input checked="" type="checkbox"/>	<input checked="" type="checkbox"/>
	신한간편가입큐브종합건강상해보험 (무배당, 해약환급금 미지급형)	<input checked="" type="checkbox"/>	<input checked="" type="checkbox"/>
	신한큐브종합건강상해보험라이트 (무배당, 갱신형)	<input checked="" type="checkbox"/>	<input checked="" type="checkbox"/>
	신한간편가입큐브종합건강상해보험라이트 (무배당, 갱신형)	<input checked="" type="checkbox"/>	<input checked="" type="checkbox"/>
<b>어린이</b>	신한주니어큐브종합건강상해보험 (무배당, 해약환급금 미지급형)	<input checked="" type="checkbox"/>	
<b>치아</b>	신한참좋은치아보험Plus II (무배당, 갱신형)	<input checked="" type="checkbox"/>	
<b>간병 / 치매</b>	신한케어받는간편가입치매간병보험 (무배당, 해약환급금 미지급형)	<input checked="" type="checkbox"/>	<input checked="" type="checkbox"/>
<b>기타</b>	신한실손의료비보장보험 II (계약전환용) (무배당, 갱신형)	<input checked="" type="checkbox"/>	

# 신한라이프 6월 News Room



## GA제재조치기준

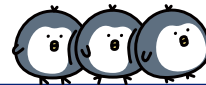

### 01 불완전판매 발생 건 연간 누계 제재

- ☑ **대상건** : 신계약 불완전판매 반송건(언더, 해피콜, 현장심사) + 1년 미만 해지건(민원, 품질보증)
- ☑ **제재조치** : 매월 대상 \*GFC 산출 및 모집정지 차등적용 (타 GA 이동시에도 적용)
- ☑ **조치기준 및 일자** : 직전1년 대상건(계약자수 기준) 누적 산출 및 적발 익일월 1영업일 제재 시행

반송/해지 건수 (직전 1년 누계)	3건	4건	5건	6건	7건	8건	9건	10건↑
GFC모집제한	10일	10일	15일	15일	20일	20일	30일	3개월

※ 1년 미만 민원해지건의 경우 '2.불건전영업 유형별 제재'와 각각 산출 후 합산하여 적용  
 ※ GFC : GA대리점 소속 설계사

### 02 불건전영업 유형별 제재

- ☑ **대상건** : 현장심사, 당사제보 불건전영업행위 적발 건 및 대내,대외민원 수용건
- ☑ **대상별 제재조치** (타 GA 이동시에도 적용)

구분	제재조치	비고
현장심사	*『GA 불건전영업 양정기준』에 따라 불건전영업 유형별 대상 GFC 제재	불건전영업행위 적발건
당사제보		
대내민원		
대외민원	대외민원 유발 GFC 3개월 모집정지 + 완전판매과정 수수료 必	수용건 限

※ [별지1] 『GA불건전영업 양정기준』 참조

#### ☑ **조치기준 및 적용일자**

- 『GA 불건전영업 양정기준』 상 '경고'  
→ 적발월을 포함하여 직전 6개월 이내 2회 이상 '경고' 조치된 경우, '견책'으로 제재조치 상향
- 『GA 불건전영업 양정기준』 상 '견책' : 모집정지 10일
- **대외민원 유발 GFC** : 완전판매과정 미수료시 영구 모집정지  
불건전영업 유형 다건 발생시 제재조치 각각 산출 후 합산하여 적용  
'견책' 이상 제재시 적발 익일월 1영업일 제재 시행

### 03 시행시기

- ☑ **2023년 6월 발생 건 부터 적용**  
(단, 불완전판매 발생 건 연간 누계의 경우 직전 1년(2022.7월 이후 발생 건) 누적 산출)
- ☑ **자세한 내용은 신한라이프 영업지원시스템(GA.com) 공지사항을 확인해 주세요**

# 신한라이프 6월 News Room

## 01 신한라이프 6월 테마교육 일정

Mon	Tue	Wed	Thu	Fri
5	6	7	8 메타리치 (온라인) 상속종신 전문가 아카데미 (신한금융플러스 이앤이지사)	9
12 신한금융플러스 (수도권)	13 리치앤코 (부산)	14	15	16
19	20 상속종신 전문가 아카데미 (신한금융플러스 대양지사)	21 프라임에셋 (광주)	22 신한금융플러스 (광주) 상속종신 전문가 아카데미 (신한금융플러스 송탄지사)	23

※ 테마교육 일정은 추가·변동이 있을 수 있습니다.

## 02 신한라이프 테마교육 세부일정

날짜	GA	지역 / 지사	교육시간	외부강사 주제	상품교육
06월 12일	신한금융플러스	수도권	10:00 ~ 13:00	종신보험 판매 화법	더드림
06월 13일	리치앤코	부산	10:00 ~ 13:00	종신보험 판매 스킬	더드림
06월 21일	프라임에셋	광주	10:00 ~ 13:00	종신보험 판매 화법	더드림
06월 22일	신한금융플러스	광주	10:00 ~ 13:00	종신보험 판매 스킬	더드림





# 신한라이프 (3대 기본 지키기 / 금융상품 판매 6대 원칙)

## 3대 기본 지키기

자필서명  
이행

청약서(사본)  
부분 전달

약관 전달 및  
중요한 내용 설명

S 신한라이프  
설계사 교육용

## 금융상품 판매 6대 원칙

### 01 / 적합성 원칙(법 제 17조)

일반 금융소비자에게 금융상품을 권유·판매하는 경우,  
각 소비자의 정보를 정확히 파악하고 적합한 상품만을 권유해야 합니다.

### 02 / 적정성 원칙(법 제 18조)

금융소비자가 권유받지 않고, 자발적으로 금융 상품을 구매한다고 하더라도  
판매자는 해당 금융 상품이 소비자에게 적정한 상품인지 판단하고, 이를 고지해야 합니다.

### 03 / 설명 의무(법 제 19조)

금융상품을 권유하거나 금융소비자가 설명을 요청하는 경우,  
해당 상품에 대해 자세히 설명하고 자필 서명을 받아야 합니다.

### 04 / 불공정 영업행위 금지(법 제 20조)

다른 금융상품을 가입하게 하거나 부당한 추가 담보 또는  
연대보증 등을 요구하는 등의 불공정한 영업행위를 금지하고 있습니다.

### 05 / 부당 권유 행위 금지(법 제 21조)

금융상품 권유 시, 불확실한 사항에 대해 단정적으로 판단하거나 금융상품의 내용을  
실제 사실과 달리 설명하는 등 오인할 가능성이 있는 허위사실 등을 절대 알려서는 안됩니다.

### 06 / 허위 과장 광고 금지(법 제 22조)

금융상품 또는 판매업자 등의 업무에 관한 광고시,  
허위 및 과장 된 광고를 금지하며, 중요사항을 반드시 포함해야 하며,  
투자 손실이 보전되는 것과 같은 오해를 유발할 수 있는 행위 등을 금지하고 있습니다.