

2023 | June

# GA06

# 소식지



## 고객의 보험료 · 보장금액을 생각한다면 농협손보~

### 업계최저보험료 1 가성비굿플러스어린이보험

- 무조건 5%할인은 기본!!
- 감액, 면책없는 3대진단비 암 1억 [만15세이상 90일면책], 뇌혈관, 허혈성 5천, 질병후유장해 1억
- 혈전용해(뇌,심)치료비 3천, **질병수술비 1백**

6월중  
한도축소예정



### 업계최저보험료 2 가성비굿건강보험

- 질병수술비(1~5종) 최대 900만 [매회지급]
- 무해지 갱신형 탑재
- **암, 뇌, 심 업계누적 없음**

### 업계최저보험료 3 헤아림355유병자보험

- **질병후유 최대5천 [업계최고]**
- 질병수술비(1~5종) 최대 450만 [매회지급]
- 혈전용해(뇌,심)치료비 최대 3천
- 중증질환(뇌,심)산정특례대상 최대 3천

6월중  
한도축소예정



### 인수지침 절판안내

※ 공통사항 [가성비굿플러스어린이/가성비굿건강]

→ 빅히트플랜 “질병수술비 담보군” 보험료 40%내 가입조건 7월부터 제어  
질병수술비 담보군: 질병수술비, 질병수술비(1~5종), 144대질병수술비

QR코드로  
모바일 소식을  
볼 수 있어요~



# 6월 어린이보험 핵심 판매포인트



## 업계 최고 할인

자녀 2명 **1%** + 
 자녀 3명 **2%** + 
 고향사랑기부제  
의사표시 **5%**

← 최저보험료는 기본~~!!

[7개 손보사 암, 뇌, 심 진단비 / 질병, 상해수술비 / 2대 수술비 비교]



## 업계 최고 수술비

6월중 한도 축소 예정

질병수술비  
**1백만**  
 [태아 ~ 20세, 타사 업계 누적 1백만]

질병종수 수술비(1~5종) **9백만**

농협	타사
<input checked="" type="checkbox"/> 회당 지급 1종 3십만 2종 9십만 3종 1백5십만	<input checked="" type="checkbox"/> 연간 1회 1종 2십만 2종 5십만 3종 2백만

VS



## 업계 최고 가입한도

일반암 <b>1억</b>	뇌혈관, 허혈성 진단비 <b>5천만</b>	3%~질병후유장해 <b>1억</b>
혈전용해치료비 <b>3천만</b>	갑상선기능항진증치료비 <b>1백만</b>	특정갑상선기능저하증 <b>5십만</b>
창상봉합술치료비 <b>5십만</b>	창상봉합술치료비(안면부) <b>1백만</b>	총수염수술비 <b>5십만</b>

**3대진단비 감액, 면책 없음 [단, 15세 이상 암진단비 90일면책]**

# 6월 355유병자보험

## 핵심 판매포인트

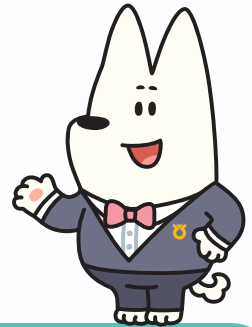

### 업계 최고 가입한도



☑ 3%~질병후유장해

**5천만**

6월중 한도축소예정



### 업계 최저 보험료

[기준 : 3종 무해지 갱신형, 50세]

	농협	A사	B사	C사	D사	E사	F사	G사
남 28,619원	100%	137%	132%	148%	135%	115%	150%	149%
여 21,324원	100%	139%	140%	131%	111%	127%	165%	132%

[가입기준 : 암진단비 1천, 유사암1백, 뇌혈관진단비1천, 허혈성진단비1천, 뇌혈관수술비1천, 허혈성수술비1천, 질병수술비1십, 상해수술비5십]

**농협 압승~~!!**



### 업계 최고 감액 · 면책

2대진단비 90일 면책 지급조건 꼭 확인하세요! ☆

구분	농협	A사	B사	C사	D사
90일미만	90일 조건 無	면책	5%	10%	10%
1년미만	1년 미만 50%	50%	50%	50%	50%





# NH헤아림355건강보험

제대로 만들었습니다. 👍

## 고보장플랜 주요담보 연령별 가입한도

**6월중 한도 축소 예정**

**질병후유장해 (80%미만)**

**20~50세**  
**최대 5천만원**

- 51~60세 : 3천
- 61~70세 : 2천

**뇌경맥 혈전용해치료비**

**20~40세**  
**최대 3천만원**

- 41~60세 : 2천
- 61~70세 : 1천

**급성심근경색증 혈전용해치료비**

**23~40세**  
**최대 3천만원**

- 41~60세 : 2천
- 61~70세 : 1천

**중증질환(뇌혈관) 산정특례대상**

**20~60세**  
**최대 3천만원**

- 61~70세 : 1천

**중증질환(심장) 산정특례대상**

**20~60세**  
**최대 3천만원**

- 61~70세 : 1천

**심혈관특정질환 I 진단비 (I 49포함)**

**20~50세**  
**최대 5백만원**

- 51~60세 : 3백
- 61~70세 : 1백

## 알릴사항 고지시 3대진단비 즉시인수

	40세	50세	60세	70세
일반암	5천	5천	5천	3천
뇌혈관	2천	2천	2천	1천
허혈성	2천	2천	2천	1천

[3종, 납면/무해지]  
[기준 : 20년 갱신, 상사 3천, 보험료납입면제대상 10만원, 단위:원]

	40세	50세	60세	70세
남자	34,461	82,025	176,324	168,817
여자	33,373	52,514	85,147	69,205

### 3대진단비 즉시인수 질환

경추골절	발가락 탈구
흉추 골절	어깨 부위의 근육 및 힘줄 손상
요추 골절	위팔 부위의 근육 및 힘줄 손상
천골의 골절	아래팔 부위의 근육 및 힘줄의 손상
미추의 골절	손목 및 손 부위의 근육 및 힘줄의 손상
장골의 골절	엉덩이 부위의 근육 및 힘줄의 손상
절구의 골절	대퇴 부위의 근육 및 힘줄의 손상
치골의 골절	아래다리 부위의 근육 및 힘줄의 손상
골반 골절	발목 및 발 부위의 근육 및 힘줄의 손상
어깨 및 위팔의 골절	요골(척골)측부인대의 외상성 파열
쇄골의 골절	손목 및 수근골 인대의 외상성 파열
견갑골의 골절	손가락인대의 외상성 파열
상완골의 골절	반달연골의 파열
대퇴골 골절	외(내)측측부인대의 파열
다리(경골, 비골, 발목관절) 골절	전(후)십자인대의 파열
무릎뼈의 골절	발목 및 발 부위의 인대파열
아래팔(요골머리)의 탈구	무릎의 내부장애
팔꿈치의 상세불명 탈구	건초염
손목 탈구	유탄막염 및 힘줄유탄막염
손가락 탈구	유탄막 및 힘줄의 자연파열
발목 탈구	유탄막 및 힘줄의 기타 장애

## 3대진단비 즉시인수 질환

윤활낭염	손 관절증	손 골절
연조직장애	병적 골절이 없는 골다공증	손가락 골절
윤활낭병증	무좀	팔(요골, 척골)골절
어깨병변	발백선	발(중족골)골절
어깨의 유착성 관절낭염	손백선	발가락 골절
회전근개증후군	다래끼	코뼈골절
어깨의 석회성 힘줄염	산립종, 맥립종	안와골절
어깨의 충격증후군	비화농성 중이염	광대뼈 및 상악골의 골절
어깨의 윤활낭염	급성중이염	하악골의 골절
아킬레스힘줄염	화농성 및 상세불명의 중이염	경추염좌
무릎뼈힘줄염	달리 분류된 질환에서의 중이염	요추 염좌
기타 골부착병증	감기	골반 염좌
골프엘보(내측상과염)	인두염	무릎 염좌
테니스엘보(외측상과염)	인후염	십자인대의 염좌
족저근막염(섬유모세포장애)	인플루엔자	발목 염좌
척추후만증	확인된 계절성 인플루엔자	발가락 염좌
척추전만증	바이러스가 확인되지 않은 인플루엔자	고관절부위 염좌
척추측만증	기타 호흡기 증상을 동반한 인플루엔자	늑골/흉골 염좌
척추전방전위증	A형, B형 독감	흉추염좌
등병증	코로나 19	어깨 염좌
척추증	아토피	팔꿈치 염좌
척추협착	지루성피부염	아래팔 염좌
경추간판장애	알레르기성 접촉피부염	다리 염좌
기타 추간판장애	자극물접촉피부염	손목 및 손부위 염좌
기타 추간판전위	상세불명의 접촉피부염	손가락 염좌
기타 추간판변성	찰과상	머리부위염좌
경추두개증후군	타박상	흉골 골절 (단, 수술시 불가)
경추상완증후군	눈꺼풀 및 눈주위의 타박상	흉곽 골절 (단, 수술시 불가)
등통증	안구 및 안와조직의 타박상	늑골(갈비뼈)골절 (단, 수술시 불가)
신경뿌리병증	목구멍의 타박상	손목터널증후군
경추통	유방의 타박상	상지의 단일신경병증
좌골신경통	흉부의 타박상	하지의 단일신경병증
요통	아래등 및 골반의 타박상	발목터널증후군
흉추통증	복벽의 타박상	무지외반증(외반무지)
추간판의 외상성 파열	외부생식기관의 타박상	망치손가락
근통	어깨 및 위팔의 타박상	손가락의 변형
연조직내 잔류이물	팔 타박상	내향성손발톱
편평족	손목 및 손의 타박상	손발톱박리
갈퀴손	엉덩이의 타박상	손발톱만곡증
관절안 유리체	대퇴의 타박상	기타 손발톱장애
인대장애	무릎의 타박상	방아쇠수지
단순 상해사고 코드(진단명 없음, 수술 없음)	다리 타박상	
어깨 탈구	발목 및 발의 타박상	
고관절 탈구	발 타박상	
무릎뼈의 탈구	머리, 얼굴의 표재손상	
외반변형	머리의 열린상처	
내반변형	목의 표재손상	
굴곡변형	흉부의 표재손상	
기타 관절염	골반, 요추의 표재손상	
관절염, 어깨부분	어깨, 위팔의 표재손상	
관절염, 위팔	어깨, 위팔의 열린상처	
관절염, 아래팔	아래팔의 표재손상	
관절염, 손	손목, 손의 표재손상	
관절염, 골반 부분의 대퇴	둔부 및 대퇴의 표재손상	
관절염, 아래다리	아래다리의 표재손상	
관절염, 발목 및 발	아래다리의 열린상처	
관절증	발목, 발의 표재손상	
고관절증	발목, 발의 열린상처	
무릎관절증	목의 열린상처	

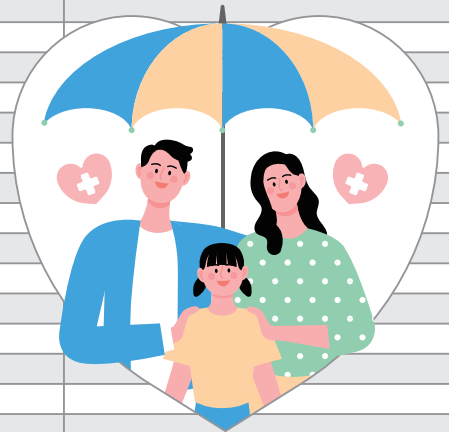

## 어떤 상품을 선택해도 유병자보험은 농협입니다



## 유병자상품 주요담보 최대가입한도

구분	헤아림355건강	335굿패스	335더블굿패스	간편한가성비플러스	투패스초간편
암진단비	5천만원	5천만원	5천만원	3천만원	3천만원
뇌혈관진단비	2천만원	2천만원	2천만원	1천만원	2천만원
허혈성진단비	2천만원	2천만원	2천만원	1천 5백만원	2천만원
질병후유장해(80%미만)	5천만원	5천만원	-	-	-

## 2대진단비 90일 면책 지급조건 꼭 확인하세요!

구분	농협	A사	B사	C사	D사
90일미만	90일 조건 無	면책	5%	10%	10%
1년미만	1년 미만 50%	50%	50%	50%	50%

치매		
약간의 치매 (CDR 2점)	40%	2,000
뚜렷한 치매 (CDR 3점)	60%	3,000

귀		
한 귀의 청력에 약간의 장애	5%	250

치아		
영구치결손 5개	5%	250
영구치결손 7개	10%	500
영구치결손 14개	20%	1,000

폐		
폐 한쪽을 잃었을 때	30%	1,500

척추		
약간의 기형 (척추 휨 증상)	15%	750
뚜렷한 기형	30%	1,500
약간의 추간판탈출증 (디스크)	10%	500

위		
위 50% ↑ 절제	30%	1,500
위 전절제술	50%	2,500

대장		
대장 전절제술	50%	2,500
인공항문 설치	30%	1,500

방광, 간, 장기이식		
폐, 신장, 간장의 장기이식	75%	3,750
방광의 기능 완전히 없을 때	75%	3,750
간장의 3/4 절제 시	50%	2,500

질병후유장애 3%~  
**5천**  
**가입 시**  
**지금률 예시**

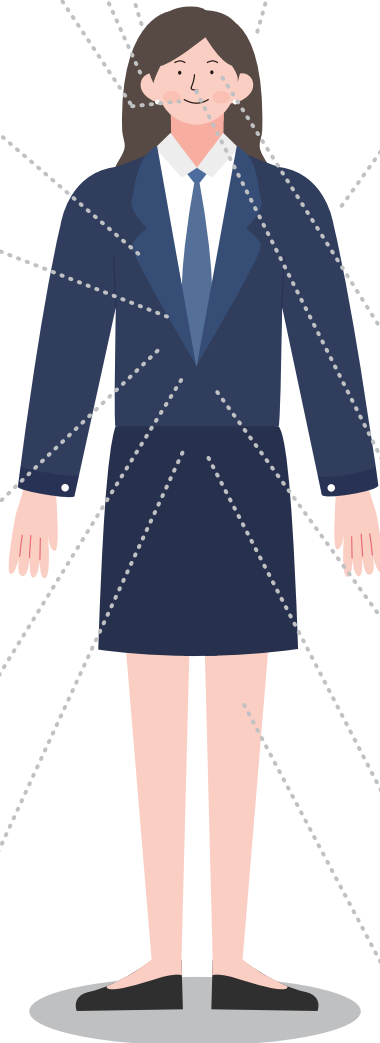

일상생활 기본동작		
배변, 배뇨 독립적으로 가능하나 대소변 후 뒤처리에 있어 다른 사람의 도움이 필요한 상태	10%	500
손가락 사용은 가능하나 젓가락 사용이 불가능하여 <b>음식물 섭취</b> 에 있어 부분적으로 다른 사람의 도움이 필요한 상태	10%	500
다른 사람의 계속적인 도움 없이는(전혀 옷을 챙겨 입을 / <b>샤워 또는 목욕</b> ) 할 수 없는 상태	10%	500
휠체어 또는 다른 사람의 도움 없이 <b>방밖을</b> 나올 수 없는 상태	30%	1,500

당뇨합병증		
한쪽 눈 실명	50%	2,500
한 손 손가락을 모두 잃었을 때	55%	2,750
한 발 발가락을 모두 잃었을 때	30%	1,500

눈		
교정시력 0.02이하	35%	1,750

코		
코 기능 완전히 잃었을 때	15%	750

췌장		
췌장 전절제술	50%	2,500
췌장 50%이상 절제 시	30%	1,500

난소(고환)		
양쪽 난소 또는 양쪽 고환절제 시	50%	2,500

다리관절		
인공관절이나 인공골두 삽입 시	20%	1,000

**ALL-Risk** 질병수술비 **업계 유일·업계 최고**

6월중  
한도축소예정

**1백만원**

[위용종, 대장용종, 백내장 감염없음]



**1종·2종** 업계최고보장 + 매회지급 **업계누적 2천만원!**

**질병수술비(1~5종) 9백만원**

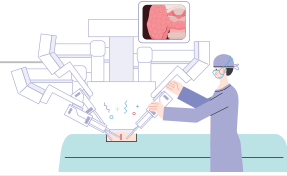

**빅히트플랜 “질병수술비 담보군”** 보험료 40%내 가입조건 **7월부터 제어**

**질병수술비 담보군**

질병수술비  질병수술비(1~5종)  144대질병수술비

**혈전용해(뇌, 심) 치료비**

**3천만원**

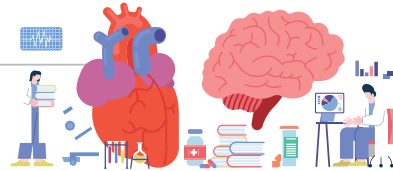

## 빅히트플랜

단위: 만원

빅히트플랜 담보명 [1종:납입면제형/해약환급금미지급형 II]	가입금액
일반상해후유장해(80%이상)	1,000
일반상해후유장해(80%미만)	1,000
보험료납입면제대상	10
일반상해사망	1,000
질병사망(80세만기)	1,000
<b>질병수술비</b>	<b>100</b>
일반상해수술비	300
질병수술비(1~5종) II	900
일반상해수술비(1~5종)	1,800
뇌혈관질환수술비	2,000
허혈성심장질환수술비	2,000
암수술비(유사암제외)	1,000
유사암수술비	1,000
항암방사선약물치료비(최초1회한)	1,000



[20년납 100세만기, 상해1급기준 / 단위: 원]

구분	여자	남자
20세	50,548	55,135

## 질병수술비(1~5종) 보장금액

단위: 만원

구분	주요수술명
1종 <b>30</b>	백내장, 레이저안구수술, 안검하수증, 경피적 자궁/난수/난관 수술, 편도절제술, 만성부비감염근본술, <b>하지정맥류</b> , 탈장/직장탈근본술, <b>체외충격파쇄석술</b>
2종 <b>90</b>	홍복부장기(심장비뇨생식기 제외), 경피적수술 - <b>위/대장용종제거술</b> 보장 후두, <b>척추</b> , 사지관절(손가락, 발가락은 제외) 경피적수술 사지골/사지관절 관혈수술- <b>무지외반증</b> 보장 충수절제술, 자궁/난소/난관/전립선/요도 관혈수술
3종 <b>150</b>	<b>뇌/심장</b> 내시경 또는 경피적수술 악성신생물수술(내시경 수술, 카테터·고주파 전극 등) <b>척추골, 골반골, 추간판</b> 관혈수술, 체내용인공심박조율장치매입술 갑상선/膵내장/담낭/담도관혈수술, 유방절단수술
4종 <b>300</b>	<b>위절제수술</b> (개복), <b>신장/방광/신우/요관</b> 관혈수술(개복) 심막/기관/기관지/폐/흉막 관혈수술(개흉) <b>간장/췌장/소장/결장/직장/장간막</b> 관혈수술(개복)
5종 <b>전연령 900</b>	관혈적 <b>악성신생물</b> 근치수술(기타피부암(C44) 제외) <b>심장내</b> 관혈수술(개흉), <b>두개내</b> 관혈수술, <b>장기이식</b> 수술(심장/간/췌장/폐/신장) 대동맥/대정맥/폐동맥/관동맥 관혈수술(개흉/개복)





# NH가성비굿플러스어린이보험2304



지금까지 이런 할인은 없었다!!



고향사랑기부제 의사표시(무조건) 할인 5% + 다자녀할인 [2인 1%, 3인 2%]

어린이보험은 비싼 이유가 없다

보험료 최대 **7%** 할인 받으세요!

[기준: 20년납 90세만기, 1종 무해지]

담보	가입금액
상해사망	5천
상해후유장해	1천
보험료납입면제대상	1십
암진단비	1천
유사암진단비	2백
뇌혈관진단비	1천
뇌혈관수술비	1천
허혈성질환진단비	1천
허혈성질환수술비	1천
질병수술비	2십
상해수술비	1백
질병입원일당	1만
상해입원일당	1만

20세기준



일당을 넣어도 **농협 승~~!!**

보험료 비교불가~~!!

6월에도 농협은 여전히 업계 최저보험료

[기준: 20년납 100세만기, 무해지]

	농협	A	B	C	D	E	F	G
10세 남자 (13,523원)	100%	112%	111%	124%	145%	160%	142%	134%
20세 남자 (18,099원)	100%	111%	112%	123%	143%	155%	137%	131%
30세 남자 (24,137원)	100%	110%	115%	125%	135%	154%	135%	130%
10세 여자 (10,054원)	100%	136%	124%	122%	132%	169%	157%	138%
20세 여자 (13,348원)	100%	135%	127%	123%	130%	169%	155%	132%
30세 여자 (18,303원)	100%	133%	129%	122%	120%	166%	148%	127%

\* 가입기준: 암진단비 1천, 유사암 1백, 뇌혈관진단비 1천, 허혈성진단비 1천, 뇌혈관수술비 1천, 허혈성수술비 1천, 질병수술비 1십, 상해수술비 5십



종합보장을 가장 저렴하게

# NH가성비굿건강보험2304

<p>15~60세 <b>5백만원</b> 61~70세 <b>1백만원</b></p> <p><b>심혈관 특정질환I 진단비</b></p>	<p>15~60세 <b>5천만원</b> 61~70세 <b>3천만원</b></p> <p><b>암진단비 (유사암제외)</b></p> <p>☑ 갱신형 · 체증형 포함</p>	<p>15~60세 <b>2천만원</b> 61~70세 <b>1천만원</b></p> <p><b>2대질환진단비 (뇌혈관/허혈성)</b></p>	<p>20~40세 <b>3천만원</b> 41~60세 <b>2천만원</b> 61~70세 <b>1천만원</b></p> <p><b>뇌경색증 · 급성심근경색증 혈전용해치료비</b></p>
<p>15~60세 <b>8천만원</b> 61~70세 <b>3천만원</b></p> <p><b>표적항암 약물허가치료비</b></p>	<p>15~70세 <b>1천만원</b></p> <p><b>항암방사선 · 약물치료비</b></p>	<p><b>1종 30만원</b> <b>최대9백만원</b></p> <p><b>질병수술비 (1~5종)II</b></p> <p>☑ 매회지급</p>	<p><b>1종 50만원</b> <b>최대1천5백만원</b></p> <p><b>상해수술비 (1~5종)</b></p> <p>☑ 매회지급</p>

**어른이보험에 속지 마세요.**

**31세이상 성인은 가성비굿건강보험이 가장 저렴합니다.**



기준 : 30년납 90세만기, 무해지, **35세 남자**

[단위 : 원]

담보	가입금액	농협	A사	B사	C사
암진단	5천	<b>39,000</b>	39,000	39,200	40,150
유사암	1천	<b>800</b>	860	1,030	1,050
뇌혈관	2천	<b>11,500</b>	10,720	12,720	12,000
허혈성	2천	<b>5,300</b>	6,140	6,900	6,540
합계		<b>56,600</b>	56,720	59,850	59,740



기준 : 30년납 90세만기, 무해지, **35세 여자**

[단위 : 원]

담보	가입금액	농협	A사	B사	C사
암진단	5천	<b>27,700</b>	30,500	32,800	34,250
유사암	1천	<b>2,700</b>	3,500	3,560	3,790
뇌혈관	2천	<b>9,020</b>	10,060	12,020	10,340
허혈성	2천	<b>2,580</b>	3,100	4,760	3,000
합계		<b>42,000</b>	47,160	53,140	51,380

**35세 3대진단비 남,여 보험료 농협 WIN~!!**



## 주요 핵심 포인트

- 1 **업계최고 확정금리 3.0%**
- 2 만기보너스 4%
- 3 무사고보너스 4%
- 4 최대할인 11% (소화기할인 3%, 자동화재탐지설비 8%)

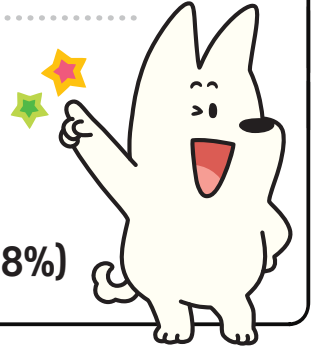

## 1 보상사례

- ✓ 미끄러운 기름(물) 바닥에 넘어짐
  - ✓ 직원의 실수로 뜨거운 음식을 덮어 발생한 화상사고
  - ✓ 헬스장 운동기구 사고
- 시설소유 관리자배상책임(신체,재물)



- ✓ 음식을 먹는 중 치아파절
  - ✓ 음식을 먹은 후 배탈 및 식중독
- 음식물 배상책임



내 재산 손해도 억울한데!   
옆집 상가피해도 물어야 한다.

### 화재배상책임III

✓ 대물 10억

무한보장  
✓ 대인 1.5억



## 2 손비처리 판매사례

✓ 납입보험료 100만 (적립 95만 + 보장 5만)(납입기간 5년)  
3년 환급률 → 89.12% / **5년 환급률 → 97.20%**

- ✓ 보장보험료 (100% 손비인정)  
5만 X 60개월 → 300만
- ✓ 적립보험료 (약 10% 손비인정)  
95만 X 60개월 X 10% → 570만

“870만 X 45% = 391만”  
[개인 사업자 과세표준 10억 초과, 세율 45%]

총 납입보험료 6,000만 중 환급률 97.20% → 5,832만  
5,832만 + 391만 = 6,223만  
= 약 104% (5년동안 환급 및 절세혜택)



### 손비처리의 핵심포인트는 환급금입니다.



# 주요상품LINE-UP



구분	상품명	가입연령	상품형태	추천플랜	납입면제조건
성인 / 어린이 전용	<b>NH가성비 굿건강보험</b>	[갱신형] 15세~90세  [세만기형] 15세~70세	1종: 갱신형 표준형(납면O) 2종: 갱신형 표준형(납면X) 3종: 갱신형 무해지(납면O) 4종: 갱신형 무해지(납면X) 5종: 세만기 무해지(납면O) 6종: 세만기 무해지(납면X)	뉴히트플랜2 (7만원이상무연계)  빅히트플랜2	1 암(유사암제외) 2 뇌졸중 3 급성심근경색증 4 말기폐질환 5 말기간경화 6 말기신부전증 7 상해후유장해80%↑ 8 질병후유장해80%↑
	<b>NH가성비굿플러스 어린이보험</b>	태아~30세	1종: 세만기 무해지(납면O) 2종: 세만기 표준형(납면O)	빅히트플랜3	1 암(유사암제외) 2 뇌혈관질환 3 허혈성심장질환 4 상해후유장해50%↑ 5 질병후유장해50%↑ ※보험료납입지원(유사암진단)
유병자 간편	<b>NEW NH헤아림 355건강보험</b>	20세~90세	1종: 갱신형(납면O) 2종: 갱신형(납면X) 3종: 갱신형 무해지(납면O) 4종: 갱신형 무해지(납면X) 5종: 세만기 무해지(납면O) 6종: 세만기 무해지(납면X)	고보장플랜1	1 암(유사암제외) 2 뇌졸중 3 급성심근경색증 4 상해후유장해80%↑ 5 질병후유장해80%↑
	<b>335굿패스 건강보험</b>	20세~90세	1종: 갱신형(납면O) 2종: 갱신형(납면X) 3종: 무해지(납면O) 4종: 무해지(납면X)	고보장플랜1	<div style="border: 1px dashed green; padding: 5px; text-align: center;"> <b>유사암납입지원 특약 탑재!</b>            *더블굿패스 제외         </div>
	<b>335더블굿패스 건강보험</b>				
	<b>New간편한가성비 플러스건강보험 [325]</b>	20세~75세	2종: 무해지 4종: 표준형	고보장플랜	
	<b>투패스초간편건강보험 [3I]</b>	20세~80세	1종: 갱신형(납면O)		1 암(유사암제외) 2 뇌출혈 3 급성심근경색증
	화재	<b>All New리치하우스 가정종합보험</b>	<input checked="" type="checkbox"/> 급배수설비누출손해II(주택) : 자기부담금 없음! / 동파·노후로 인한 손해 보상! - 단독주택, 연립주택 200만원(건축연한 1급 20년이하, 2급 10년이하 인수) - 아파트_500만원(건축연한 30년) [건축연한 30년까지 건축물대장 첨부 없이 자동승인] <input checked="" type="checkbox"/> 스프링클러누출손해(실손) : 건물 3백만원·일반가재 3백만원(자기부담금 없음!) <input checked="" type="checkbox"/> 주택임시거주비(풍수재·지진·대설) : 1일당 20만원 한도(숙박비+식비) <input checked="" type="checkbox"/> 목조주택(4급) 자동인수!		