

CH+

GA카카오채널

채널 추가로 더 많은 소식을 만나보세요!



5월 MAY 2023



흥국화재 GA 소식지



대한민국
수질미디어대상
손해보험부문대상



대한민국
인터넷소통대상



공정거래위원회
소비자중심경영
인증

다시 한번,
흥해라 대한민국!
다 흥국 프로젝트

5월, 흥국화재의 이유있는 자부심! 5부심



흥국화재 GA클럽제도 흥국멤버스

흥국멤버스는 긴급심사보다 빠르게 우대심사!!		
웰컴	패밀리	히어로
전&당월 10만	분기연속 20만 or 누적 70만	분기연속 30만 or 누적 100만

CALL 흥국화재콜센터 1688-1688
 모니터링콜센터 1688-6997
 전산헬프데스크 031-786-8088

LINK 모바일URL주소 m.heungkukfire.co.kr
 영업포탈(가입설계/계약관리)
<https://sales.heungkukfire.co.kr>

※ 본 자료는 판매자 교육용 자료로서, 고객에게 제시·교부의 목적으로 사용할 수 없으며, 보험안내자료(광고, 선전물 등)의 사용을 절대 금지합니다.

흥국화재 이달의플랜

질병수술비
100만원

업계누적 200만원

스텐트삽입술, 갑상선수술,
유방전절제술, 방사선치료(5,000Rad↑)

1-180일까지 보장하는!

암/뇌/심 통원 각각 30회씩!

매회 지급 1-5종수술비
**3종수술비
200만**

은근 많이 생기는 중환자실 입원!
**질병중환자실
100만**

제2의 무한리필 3대 진단비
**3대 통원비
하루 62만**

가입금액 (만원)		
질병 1-5종 수술비	신질병수술비	100
	1종 백내장 요실금 치핵	20
	2종 대장용종 무지외반증	50
	3종 녹내장 추간판(관혈)	200
	4종 신장(관혈) 위절제	500
	5종 관상동맥우회 신장이식	500
대장용종제거수술비 (용종개수당, 급여)		10
8대기관양성신생물(폴립포함)수술비(연1회)		20
백내장진단비		50

[기준] 행다가사(무해약50%) | 20년납90세만기 | 상해1급 ※ 상해후유 80%, 상사 2천, 납면지원 1십 포함 산출 / 최저 p 3만

구분 (단위원)	40세	50세	60세
남성	43,091	53,066	64,838
여성	45,675	48,975	53,722

대장용종 수술 시

신질병 100만 + 2종 50만 + 대장용종
제거수술비 10만 + 8대기관 20만

180만원

백내장 수술 시

신질병 50만 + 1종 20만
+ 백내장진단비 50만

120만원

업계최초! 시장에 없던 유병자 등장!

※ 손해보험 업계 기준



무감액무면책 유병자보험



- ✓ 리모델링 할 때 감액&면책 새로 붙어서 고민이셨다구요?
- ✓ 알아서 무사고전환되는 3N5는 고객 지속 터치가 어려우셨다구요?



최초 가입 후 1년 경과 모두가 가망고객!

→ 최초 가입이 표준채 상품이든, 유병자 상품이든 상관없이 모두 다 가능!! ※ 정상 상태에 한함 (정상, 유예) ※ 5년내 3대질병 사고력이 없는 경우에 한함



‘암’도 없다!

암진단비 (유사암 제외)
11대특정암진단비 / 유사암진단비

구분	타사	흥국화재
감액	1년 미만 50%	X
면책	90일	X

※ 유사암진단비의 경우 기존에도 면책은 없었음.



‘뇌’도 없다!

뇌혈관질환진단비
뇌졸중진단비 / 뇌출혈진단비

구분	타사	흥국화재
감액	1년 미만 50%	X



‘심’도 없다!

허혈성심질환진단비
급성심근경색증진단비

구분	타사	흥국화재
감액	1년 미만 50%	X

암·뇌·심 모두 감액/면책 없이! 바로 보장하는 유병자보험!



여기에 해당된다면?! 축하드립니다! 당신도 바로보장플랜 당첨!!



나는 가입하고서는 3대로
청구한 적이 없었는데..



요즘 항암은 천단위인데
나는 고작 2백만원..?



요즘은 뇌혈/허혈이던데
나는 뇌졸/급성심..?

최신식으로 업셀링·리모델링 필수! 본인계약 가능!

옛날옛적 유병자보험

166,365원

총납입 기준
-6,739,440원

최신식 가성비갑 유병자보험

138,284원

감액&면책 없이 700만원 아끼는 법 알려드립니다!

흥국화재 매니저에게 연락주세요!

5월 흥국화재 **꿀강점만 모아모아~**

5월 흥국화재는 지금 **초록불!!**

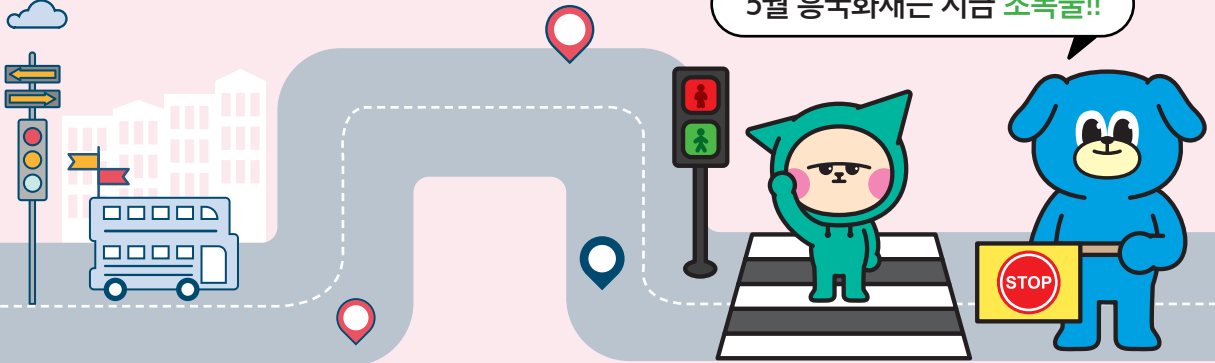

<p>6 Page</p> <p>자녀</p>	<p>35세까지</p>	<p>항암 5천만</p>
	<p>다자녀할인 5%</p>	<p>통원비 52만</p>
<p>2.7 Page</p> <p>종합</p>	<p>항암 5천만</p>	<p>질병수술 1백만 (업계누적 2백만)</p>
	<p>매년지급/누적없이! 산정특례 3천</p>	<p>통원비 52만</p>
<p>3.8 Page</p> <p>유병자</p>	<p>3대질병 진단비류 무면책, 무감액</p>	<p>질병수술 1백만 (업계누적 2백만)</p>
	<p>149 5백만</p>	<p>통원비 62만</p>
	<p>비급여·급여 매회 보장 3종수술 2백만</p>	<p>유병자도 대박 한도! 항암 3천만</p>
<p>9 Page</p> <p>내돈암</p>	<p>업계최강 한도!! 항암 5천만</p>	<p>요즘은 통원시대! 통원비 52만</p>
	<p>고고플랜도 표준체 동일! 표적항암 7천</p>	<p>업계누적 없이 암업셀링! 부위암 3천만</p>

유병자도 하루 62만 통원비 주는 통원비 명가 흥국화재

안녕하세요 보험전문가 캐치입니다.
오늘은 제대로된 보장을 소개해드립니다.

바로 통원비!



통원비

왜 흥국화재 통원비여야 할까?

흥국화재 통원비는 한마디로 요약하자면,

제2의 무한리플 3대진단비입니다

- 01 유병자도 표준제도 차별 없이 하루 **62만!!**
- 02 치료, 약 처방 등으로 **연 30회 매년 충전!**
- 03 타손보사에는 없는 <종합병원 통원비>까지!



» 매년 반복보장 흥국화재 통원비!

☑ 피보험자 진단서

<input type="checkbox"/> 임상적 추정	C50.90 (주 상행)상세불명의 유방의 악성 신생물, 오른쪽
<input checked="" type="checkbox"/> 상세불명의 유방의 악성신생물로 절제/생검술	
발 병 일	진 단 일 2022년 07월 13일
상기 여환은 상병명으로 2022년 8월 2일 우측 유방 부분 절제술 및 감시 림프절 생검술 시행 후 2022년 8월 3일 퇴원함.	

☑ 조직병리검사결과지

PATHOLOGICAL DIAGNOSIS Breast, right, partial mastectomy; Invasive ductal carcinoma 1. Size: 1.8x1cm 2. Site: Lower central 3. Black's nuclear grade: I(poorly differentiated) 4. Modified Bloom-Richardson's histological grade: III(score 9)	우측 유방 부분절제술 -침윤성 관암중
--	-------------------------

☑ 투약일지

DATE	Fraction	Daily Dose(cGy)	Total Dose(cGy)	Technician	MD
2022-09-15	1	250	250		
2022-09-16	2	250	500		
2022-09-18	3	250	750		
2022-09-21	4	250	1000		
2022-09-23	5	250	1250		
2022-09-25	6	250	1500		
2022-09-27	7	250	1750		
2022-09-29	8	250	2000		
2022-09-30	9	250	2250		
2022-10-01	10	250	2500		
2022-10-03	11	250	2750		
2022-10-04	12	250	3000		
2022-10-05	13	250	3250		
2022-10-07	14	250	3500		
2022-10-10	15	250	3750		
2022-10-11	16	250	4000		
2022-10-12	17	250	4250		
2022-10-13	18	250	4500		
2022-10-14	19	250	4750		

2022.08.03 퇴원 후

2022.09.15 ~ 10.17 항암방사선치료 시행

20회
통원으로
항암치료

요즘 치료는 입원 노노!
1회 15분씩
20회 이상 통원!

2~3만원만
추가하면
매년
**1,860만원이
무한리플 충전!
(연30회지급)**

이유있는 자신감! 흥국화재 자녀로 선택할 수밖에 없는 이유!

흥국화재 자녀보험



흥국화재는 지금 **5G!!!! 5부심!**

5월에는 다자녀할인혜택을 최대 **5%**나 주고!

35세까지 가입가능하며! 최고한도 **항암방사선 5천**과 **3대통원비 52만원!**을 자랑하는 흥국화재



자녀보험

2억 암플랜

가입담보	가입금액
암진단비(유사암제외)	5,000
유사암진단비	1,000
항암방사선약물치료비	5,000
표적항암약물허가치료비II (갱신형_10년)	10,000

[기준] 자녀2종(무해약50%) | 흥미UP플랜 | 상해1급 | 30년납 90세만기

구분	15세	25세	35세
남자	31,919	43,769	62,340
여자	32,401	46,012	66,415

[기본] 상후80%이상 1천 | 암진단3백 | 유사암5십 | 납면 1십 포함 산출

억 암통원 플랜

가입담보	가입금액
항암방사선약물치료비	5,000
표적항암약물허가치료비II(갱신형_10년)	10,000
암직접치료 상급종합병원통원비	30
암직접치료 중급병원통원비	20
암직접치료 통원비	2

[기준] 자녀2종(무해약50%) | 흥미UP플랜 | 상해1급 | 30년납 90세만기

구분	15세	25세	35세
남자	20,996	28,369	40,386
여자	23,551	33,809	49,497

[기본] 상후80%이상 1천 | 암진단3백 | 유사암5십 | 납면 1십 포함 산출

부정맥 6천플랜

가입담보 (감액없음)		~20세	~35세
특정심혈관 진단비	149제외	1천	1천
특정심, 뇌및5대혈관질환 관혈/비관혈수술비	149	1천	1천
특정심, 뇌및5대혈관질환 관혈/비관혈수술비		4천 / 2천	2천 / 1천
산정특례 뇌(연간1회한)		비갱신 3천	비갱신 2천 / 갱신 1천
산정특례 심(연간1회한)		비갱신 3천	비갱신 2천 / 갱신 1천

[기준] 자녀2종(무해약 50%) | 흥미UP플랜 | 상해1급 | 30년납90세만기

구분	15세	25세	35세
남자	35,246	33,550	48,092
여자	20,195	19,653	26,910

[기본] 상후80%이상 1천, 납면 1십, 유사암납입지원 / 149 5백 초과 시 최저P 3만

질병수술 100만플랜

가입담보	가입금액
일반상해후유장해(3~100%)	5,000
질병수술비	100
질병1~5종수술III (20 / 50 / 100 / 500 / 1000)	20
대장용종제거수술비(급여, 용종개수당)	20
8대기관 양성신생물 (폴립포함)수술비	30
혈전용해치료비(1회한)	3,000

[기준] 자녀2종(무해약 50%) | 흥미UP플랜 | 상해1급 | 30년납90세만기

구분	15세	25세	35세
남자	26,363	33,542	44,812
여자	28,475	37,474	49,265

[기본] 상후80%이상 5천, 납면1십 포함산출

혈관질환의 끝판왕!!

흥국화재 종합보험

산정특례
특정심수술, 입원
혈전용해치료비까지!

☑ 흥국화재만의 차별화 된 보장 담보~!

가입 담보	흥국	A사	B사	C사
특정심·뇌 및 9대혈관 입원비	○	X	X	X
특정심·뇌 및 5대혈관 수술비	○	X	X	X

☑ 특정심·뇌 및 9대혈관, 5대혈관 분류표!

특정심·뇌		대상질병	분류번호
심혈관질환		허혈성심질환	120-125
		발작성 빈맥	147
		심방세동 및 조동	148
		기타 심장부정맥	149
		심부전	150
뇌혈관질환		뇌혈관질환	160-169

9대혈관		5대혈관		대상질병	분류번호
9대 혈관 질환	5대 혈관 질환	4대 혈관	폐성 심장병 및 폐순환의 질환	126-128	
			대동맥 동맥류 및 박리	171	
			식도정맥류	185, 198.2 - 198.3	
			위정맥류	186.4	
		죽상경화증 (뇌·심제외)	170		
	하지의 기타 심부혈관의 정맥염 및혈전정맥염				180.2
	하지 정맥류				183
	장의 혈관 장애				K55
	치핵				K64

☑ 흥국화재만의 차별화 된 보장 담보~!

보장코드		가입 담보 (만원)		~50세	~60세
I(질병), Q(선천), S(상해)	산정 특례 (연1회)	뇌혈관		2,000	1,000
		심장		2,000	1,000
163, 121	제2의 진단비	혈전용해치료비(1회한)		3,000	
상단 분류표 참조	부정맥 수술비	특정 심·뇌 및 5대 혈관질환	관혈	2,000	1,000
			비관혈	1,000	500
	부정맥 입원비	특정 심·뇌 및 9대 혈관질환	요양병원의외 (1-180일)	5	
			요양병원 (1-90일)	2	



질병, 선천, 상해코드까지
폭넓은 보장과 오르지 않는
비갱신 보험료로
연간1회씩 매년 치료비 보장 받으세요!!!

[기준] 행다가사(무해약50%) | 20년납90세만기 | 상해1급 | 단위:원

구분	40세	50세	60세
여	35,494	46,188	34,314
남	61,803	82,295	60,253

[기본] 상후80%1백 | 질후80%1백 | 상사5천 | 납면보장 1십 산출

KO 한겨레

흥국화재는 달라도 다르다! 고객과 판매자를 함께 챙기는!

흥국화재 유병자

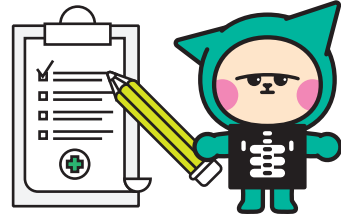

335/355 **바로보장플랜**으로 가입 즉시 **바로보장!**

※ 정상 상태에 한함 (정상, 유예)
※ 5년내 3대질병 사고력이 없는 경우에 한함

유병자

POINT 1 유병자보험의 틀을 깨다! 업계최초! 가입하자마자 바로 보장받는 유병자보험!



1) 리모델링 해드리고 싶지만? 감액 면책 때문에 보험가입을 망설이셨던 고객님의!

2) 타사 무사고전환 상품이 고객님의게는 편하긴 하지만? 알아서 전환되니 수수료가 고민이셨던 팀장님!

당/타사 고객모두! 신규가입가능!

[3대질병(암/심/뇌) 진단비] 담보를 건강체/간편보험으로 1년이상 유지하신 고객님중

- ▶ 과거 5년간, 3대질병 진단비 보험금 지급이력이 없으시다면!
- ▶ 감액, 면책없는 [3대질병 진단비] 로 가입가능!

POINT 2 타사는 예외질환에 해당되지 않으면 무조건 거절? 흥국화재는 적극 인수 검토!

유병자보험인데 왜 부담보를 잡나구요? 어떻게든 인수 해 드리려구요!
유병자는 더 특별이! **아프신 곳 말고는 보장 받으셔야죠**

예외질환 해당	예외질환 미대당	
인수	적극 검토 후! 부담보 인수	적극 검토 후! 거절

예외 질환 리스트에 없어도 일단 방법을 찾아드려요!
아픈 곳 말고 다른 곳들은 보장 받으셔야지요!

대표적인 유병자보험 예외질환

예외질환에 해당되지 않더라도 일단 ok~!

- 입원&통원** 입원 7일 이내 : 바이러스성(장염, 수두, 볼거리, 백선증 등)
- 입원&수술** 입원 10일 이내 부담보 : 양성신생물(대장, 위, 피부, 자궁, 난소 등)



POINT 3 가성비 좋은 보험료! 추천플랜! **본인계약도 가능!** ★최저보험료 3만원!★

✓ **항암통원 중입자 플랜**

가입금액 (단위:만원)		
항암방사선약물치료비	3,000	
3대통원비	상급병원	10
	중합병원	10

항암방사선 3천은 제 2의 진단비! 중입자치료도 가능!

구분	40세	50세	60세
여	26,461	36,118	34,336
남	24,826	34,336	48,215

[기준] 355 무해약 (1종) | **바로보장플랜** | 30년납90세만기 | 상해급
[기본] 상사1백 | 납면, 유사암납입지원미포함 산출 | 단위:원

✓ **감액 면책없는 3대질병 진단비 플랜**

가입금액 (단위:만원)		
뇌혈관질환진단비	감액·면책 X	1,000
허혈성심질환진단비		1,000
암진단비		1,000
유사암진단비		200

기존유병자보험 보험료에서 감액면책만 없어요!

구분	40세	50세	60세
여	36,439	47,479	60,905
남	30,178	36,548	44,036

[기준] 355 무해약 (1종) | **바로보장플랜** | 20년납90세만기 | 상해급
[기본] 상사1백 | 납면, 유사암납입지원미포함 산출 | 단위:원

흥국화재에서만 가능한 완·벽 세트 플랜!

흥국화재 암보험

중입자 치료도 흥국화재 **항암담보**에서 최고 보장 가능!



내 든든한 암

자유형플랜
(표준제)

중입자 치료시, 항암 5천에서 보장!

내 든든한 암 + 종합으로 2대

가입담보(만원)		~50세	~60세
진단	암진단비	1,000	1,000
	유사암진단비	200	200
항암	항암방사선약물치료	5,000	3,000
	표적항암약물치료	7,000	7,000
	카티항암약물(연간회)	5,000	5,000
수술	다빈치로봇 암수술(갑상선/전립선제외)	2,000	2,000
	다빈치로봇 암수술(갑상선/전립선)	500	500
	다빈치로봇 특정(연간회환)	200	200

중입자
5천/3천

가입담보(만원)		~50세	~60세
2대 질환	뇌혈관질환진단비	1,000	1,000
	허혈성심질환진단비	1,000	1,000
치료	혈전용해치료비(1회환)	3,000	3,000
수술	특정 심·뇌 5대 혈관 수술비(관혈)	2,000	1,000
	특정 심·뇌 5대 혈관 수술비(비관혈)	1,000	500
매년 보장	산정 특례(갱신형10년)	3,000	3,000
	심장	3,000	3,000

[기준] 내든암 자유형플랜 | 30년납90세만기 | 상해1급 | 단위:원

구분	40세	50세	60세
여	37,957	41,990	43,515
남	31,386	45,820	64,312

※ 암후유80% 1천, 질병후유 80% 1백, 납면보장 1십 포함 산출 / 최저P 2만

[기준] 헤타가사(비갱신) | 30년납90세만기 | 상해1급 | 단위:원

구분	40세	50세	60세
여	32,631	34,554	35,756
남	45,691	62,103	61,138

※ 사망5천 | 납면1십 | 유사암납입지원 포함 산출 / 60세 산정특례 1천 기준

고고플랜
(무환증암)

중입자 치료시, 항암 5천에서 보장!

내 든든한 암 + 355 간편으로 2대

가입담보(만원)		~60세
진단	암진단비	1,000
	유사암진단비	200
항암	표적항암약물여가치료비	7,000
	항암방사선약물치료비	3,000
	카티(Car-T)항암약물	5,000
수술	다빈치로봇 암수술(갑상/전립제외)	500
	다빈치로봇 암수술(갑상/전립)	200

표적항암
1억

고고플랜만 가입 시 **암통원 26만 추가 가능!**

[기준] 내든암 암행어사 고고플랜 | 30년납90세만기 | 상해1급 | 단위:원

구분	40세	50세	60세
여	28,196	31,544	33,049
남	23,445	34,807	49,272

※ 암후유80% 1천, 질병후유 80% 1백, 납면보장 1십 포함 산출 / 최저P 2만

가입담보(만원)		~60세
2대 질환	뇌혈관질환진단비	1,000
	허혈성심질환진단비	1,000
치료	혈전용해치료비(1회환)	1,000
수술	특정 심·뇌 5대 혈관 수술비(비관혈)	2,000(51~60세 1,000)
	특정 심·뇌 5대 혈관 수술비(관혈)	1,000(51~60세 500)
통원	3대 질병 통원비(암, 뇌, 심) 업계 유일	상급종합병원 통원비
연간30회	20	이유통원 최대62만 까지 가입 가능!

[기준] 355 간편종합 | 30년납90세만기 | 상해1급 | 단위:원

구분	40세	50세	60세
여	29,581	26,962	39,565
남	35,916	47,316	52,979

※ 사망1백 | 납면미적용 포함 산출 / 최저 p3만

할증 없는 암 보험료로 유병자도 가입가능!

암행어사 고고플랜

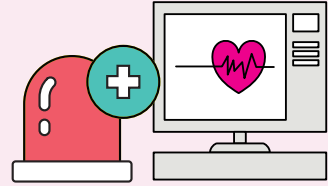

마케팅 킷

여성질환



자궁근종 / 난소낭종
유방양성신생물,
유방결절, 유방낭종

남성질환

전립선염, 전립선비대증



만성질환

고혈압 / 당뇨 / 고지혈 / 통풍

장기



대장용종 / 요로결석 / 신장결석
위염 / 위궤양 / 장상피화생
위축성위염 / 소화성궤양
비알콜성 지방간

갑상선



갑상선기능저하증 / 항진증 / 갑상선염
갑상선양성신생물 / 갑상선낭종 / 갑상선결절

기타



두통 / 어지럼증 / 흉통 / 우울증 / 기분장애
공황장애등(신경안정제, 수면제 복용) A형감염
백내장 / 녹내장 / 골다공증 / 고관절질환
추간판장애 / 척추질환 / 퇴행성관절염
류마티스관절염

※ 부담보는 종합보험과 동일하게 운영

심



심부전 (심부전, 울혈성 심부전, 좌심실부전, 상세불명의 심부전) **협심증** (협심증, 불안정협심증)
심근경색 (급성 허혈심장질환, 만성 허혈심장병, 죽상경화성 심장병, 허혈심근병증, 무증상성 심근허혈, 급성 심근경색증, 오래된 심근경색증)
부정맥 (기타 전도장애, 조기흥분증후군, 상세불명의 전도장애, 상심실성빈맥, 기타 심장부정맥, 심실세동 및 조동, 심방조기탈분극, 심실조기탈분극, 동기능부전증후군)

심장선천질환 (심장 방실 및 연결의 선천기형, 심장중격의 선천기형, 심실중격결손, 심방중격결손, 방실중격결손, 팔로네징후(팔로사징후), 폐동맥판폐쇄, 선천성 삼첨판협착, 대동맥판의 선천협착, 우심증, 좌심증, 대동맥의협착, 대동맥의 폐쇄, 폐동맥의 협착, 폐동맥의 폐쇄)

심근질환 (급성신근염, 심근병증, 확장성 심근병증, 심근변성, 심장비대)

심장판막질환 (급성심장막염, 심낭삼출액, 급성 및 아급성심내막염, 승모판 기능부전, 폐동맥판협착, 폐동맥판기능부전)

심혈관질환 (대동맥관개존, 폐색전증, 레이노증후군, 폐색혈전혈관염(버거씨병), 동맥색전증, 버드-키아리리증후군, 이동성 혈전정맥염, 색전증 및 혈전증, 정맥기능부전 **동맥류질환** (대동맥동맥류 및 박리, 기타 동맥류 및 박리)

뇌



일과성뇌허혈 (일과성 뇌허혈발작, 척추-뇌기저동맥증후군, 경동맥증후군)
뇌졸중, 뇌혈관협착 (뇌전동맥의 폐쇄 및 협착, 척추동맥의 폐쇄 및 협착, 경동맥의 폐쇄 및 협착, 중대뇌동맥의 폐쇄 및 협착)
뇌경색 (중대뇌동맥증후군, 열공증후군, 뇌경색증, 혈전성 뇌경색증)
뇌출혈 (거미막하출혈(지주막하출혈), 뇌내출혈, 두개내출혈, 경막하출혈, 경막외출혈, 외상성 경막하출혈, 외상성 거미막하출혈, 죽상경화증)
벨마비 (안면신경장애, 벨마비, 간대성 반쪽얼굴연축, 안면근파동, 안면신경의 장애)
뇌전증 (간질, 발작, 뇌전증, 마이오클로누스)
기타뇌혈관질환 (모야모야병, 대뇌동맥류, 대뇌동맥류의 박리, 대뇌죽상경화증)

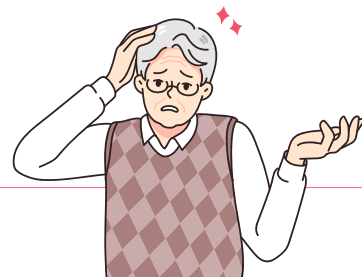

- ✓ 해당 질병별 입원/수술/통원 가능한 조건이 상이 하오니 자세한 내용은 매니저에게 문의필수!
- ✓ 양성종양(물혹, 낭종등) 보유시에는 전기간 부담보 조건!
- ✓ 치료종결 3개월 경과 후 & 재발/합병증/후유증 없는 경우!

매회 주는 종수술비!?

구분	흥국화재	타사
5종 한도	2천	1천
동일질병 보장 횟수 (수술당)	매회 지급 [단, 일부수술限 60일 이후]	연간 1회한

종수술비

다빈도 주요수술 TOP

[출처] 2021년 주요 수술통계연보, 국민건강보험공단

순위	수술질환	종수술	수술인원(천명)	순위	수술질환	종수술	수술인원(천명)
1위	백내장수술	1종	496	11위	유방 부분 절제술 (유방양성종양)	1종	40
2위	일반 척추 수술	3종	189	12위	갑상선수술 (기타질환에 의한 수술포함)	3종	40
3위	치핵수술	1종	158	13위	내시경하 부비동수술	3종	36
4위	제왕절개수술	1종	146	14위	서혜 및 대퇴헤르니아수술	1종	32
5위	담낭절제술 (복강경담낭절제술포함)	3종	88	15위	고관절 치환술	2종	32
6위	충수절제술	2종	75	16위	간색전술	3종	30
7위	슬관절 치환술	2종	72	17위	편도절제술	1종	29
8위	스텐트 삽입술	3종	69	18위	유방 전 절제술	3종	20
9위	내시경 및경피적 담도수술	2종	54	19위	정맥류 결찰 및 제거 수술	1종	18
10위	자궁절제술	2종	40	20위	위 절제술	2종	17

최대 가입금액 및 보장되는 수술 종류

구분	가입금액			유병자	수술종류
	자녀	종합			
		흥미UP플랜	[이달의플랜]수술통원		
1종	20만원				제왕절개, 치핵, 하지정맥류, 탈장, 방광류, 요실금, 안검하수증, 백내장, 편도, 기타유방수술 등
2종	50만원 체의총격파쇄석술				충수, 대장용종 , 골이식, 복막염, 각막이식, 자궁/난소/난관 관혈, 망막박리, 중이관혈수술, 상기 이외의 개복술 등
3종	100만원	100만원	200만원 한시 적용!		녹내장, 추간관관혈 , 비장절제, 담낭/담도관혈, 뇌/심장내시경, 스텐트삽입술 , 기타피부암, 기타 악성신생물등
4종	500만원	1,000만원			기관/기관지/폐/흉막관혈,간장 관혈, 위절제 , 신장/방광/신우관혈 등
5종	1,000만원	2,000만원			두개내 관혈, 심장내 관혈, 관상동맥 우회술 , 관혈적 악성신생물 근치수술 등

추천플랜

단위:원

가입금액 (단위:만원)	
신질환수술비	100
질병1-5종III	20 / 50 / 200 / 500 / 500

30년납 90세만기	자녀		종합		유병자[355]	
	(2종)무해약50%		(2종)무해약50%		(1종)무해약표준	
	구분	25세	35세	40세	50세	50세
남자	28,027	37,010	29,888	38,292	36,421	39,928
여자	34,135	44,691	33,138	35,564	38,158	38,636
비고	- 3종수술비 1백기준 - [기본]상휴3%, 80%각각 5천 - 최저p 2만		- [기본]상휴80% 1백, 질휴80%1백 상사2천 - 최저p 3만		- [기본]상사1백 - 납면미적용 - 최저p 3만	

홍국은 쉽다!
계약 체결도!

전자서명

한국화재 전자서명 매뉴얼

전자서명 가능 대상

[공통]

- 계약자=피보험자=수익자=예금주 동일
- 사망보험금 수익자: 법정대리인
- 사망의보험금수익자: 본인
- 지정대리인: 미지정

[미성년자 계약]

- 계약자=인친권자 동일 (태아·산모=계약자)
- 피보험자 만 19세미만 계약상이 진행 가능
- ※ 단, 사망담보 미가입한 경우 限
- 종피 1인 계약 진행 가능 (주피=미성년자, 계약자=종피인=인친권자-예금주 동일)

[전자서명 제한 대상]

- 계약자: 법인단체
- 미성년자 계약 중 사망담보 가입 건
- 보험금 대리청구인/수익자 지정 대상
- FATCA/CRS 해당 있음 대상

전자서명 URL 발송일로부터 3영업일 이내 진행 가능



※ 알림톡이 불가능한 경우 LMS로 자동 전달 발송
※ 알림톡이 불가능 한 경우 - 한국화재 알림톡 지원 시 - 카카오톡 앱 미설치 시



※ URL은 발송일 포함 3영업일 이내 사용 가능
※ 수납은 익월 5영업일까지 수납 가능

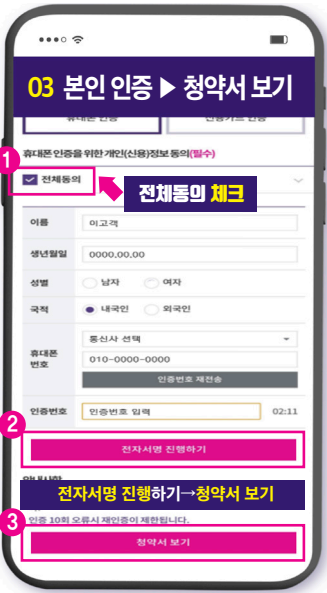

※ 인증 30회 오류시 재인증이 제한됩니다.
※ 인증서 보기

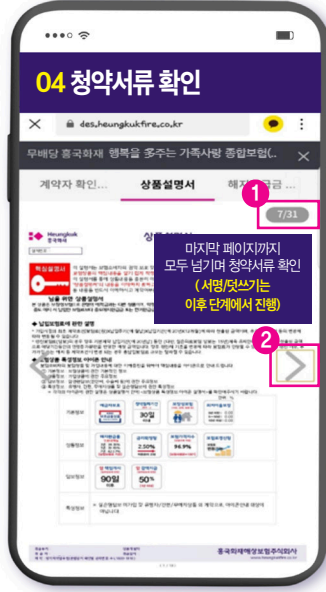

※ 상용설명서 중요사항 확인

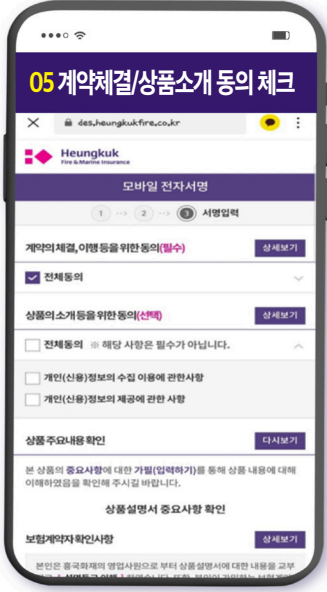

본 상품의 중요사항에 대한 가릴(알려하기)을 통해 상품 내용에 대해 이해하였음을 확인해 주시기 바랍니다.

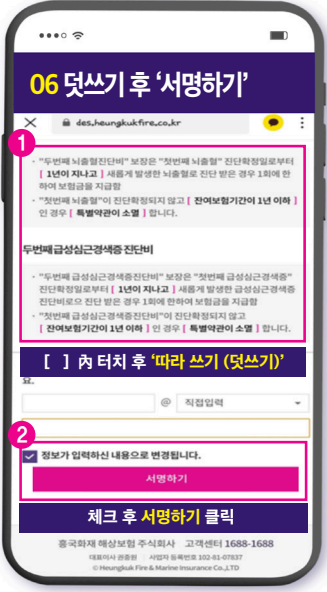

※ 계약체결 후 청약서 다운로드, 약관 이메일/다운로드
※ 전자서명 후 중간에 URL 화면을 닫는 경우 전자서명 재진행 必

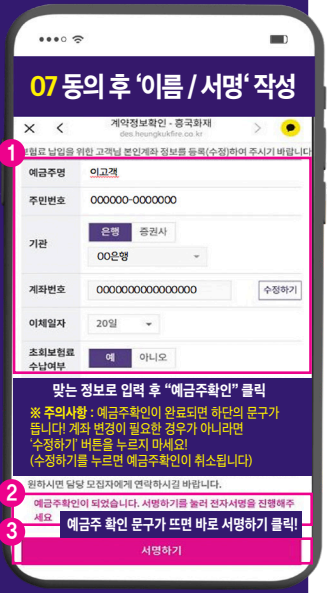

※ 주의사항 - 예금주확인인 완료되면 하단의 문구가 옵니다
※ 계약 변경이 필요한 경우가 아니라면 수정하기 버튼을 누르지 마세요!
(수정하기를 누르면 예금주확인인 취소됩니다)



※ 주의사항 - 예금주확인인 완료되면 하단의 문구가 옵니다
※ 계약 변경이 필요한 경우가 아니라면 수정하기 버튼을 누르지 마세요!
(수정하기를 누르면 예금주확인인 취소됩니다)



※ 주의사항 - 예금주확인인 완료되면 하단의 문구가 옵니다
※ 계약 변경이 필요한 경우가 아니라면 수정하기 버튼을 누르지 마세요!
(수정하기를 누르면 예금주확인인 취소됩니다)

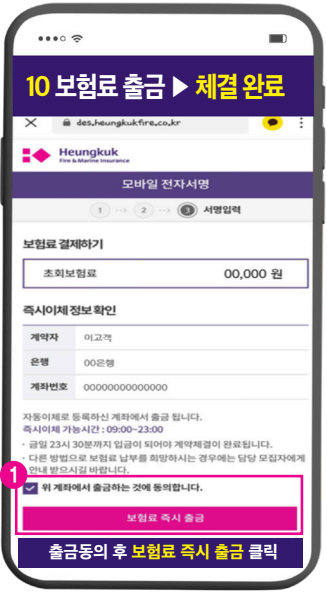

※ 주의사항 - 예금주확인인 완료되면 하단의 문구가 옵니다
※ 계약 변경이 필요한 경우가 아니라면 수정하기 버튼을 누르지 마세요!
(수정하기를 누르면 예금주확인인 취소됩니다)

흥국화재
보상 통계



흥국화재 보상! 평균 이상입니다!

[출처] 손해보험협회 공시실 | 2022년 상반기 (장기손해보험 기준)

보험금 지급기간

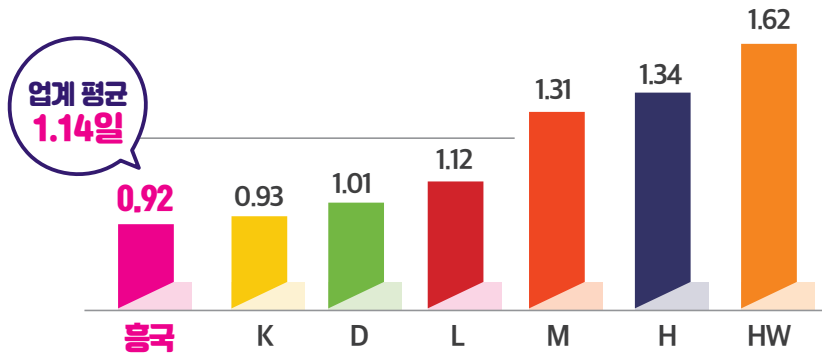

보험금 질병부지급률

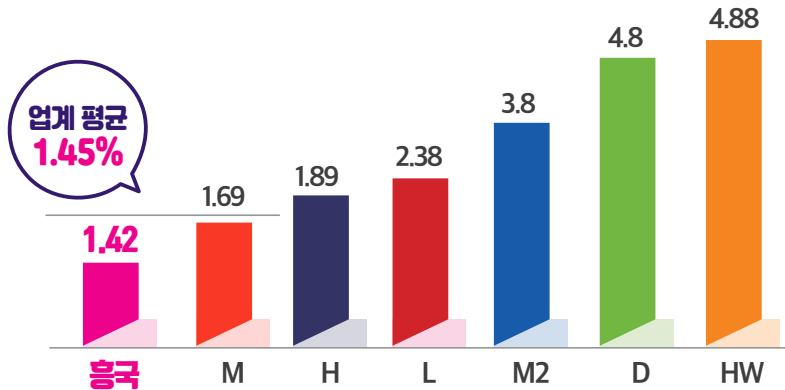

보험금 불만족도

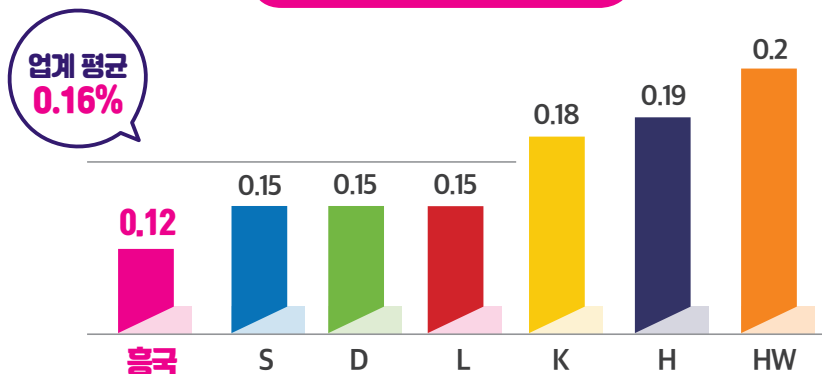

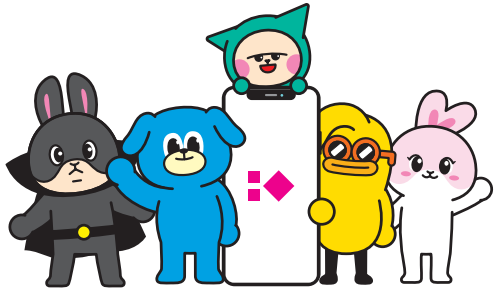

보상청구!
우리 고객님들 서류 받아서
요렇게만 진행해 주시면 됩니다!
완전 편하쥬~♥

이곳은 쉽다!
보상 청구도!

**영업
전용**

**흥국
화재
영업
전용**

**보상
청구**

매뉴얼

**보상
청구**

영업 전용 접수 URL 받는 방법

- 1 흥국화재 영업포탈 접속
- 2 메인 좌측 하단 '영업전용 모바일 접수 안내 문자 받기' 클릭
- 3 URL 받으실 영업가족 핸드폰 번호 입력 후 '전송' 클릭
- 4 카카오톡에서 알림톡으로 온 URL 확인 후 이후 단계 진행 (하단 매뉴얼 참조)

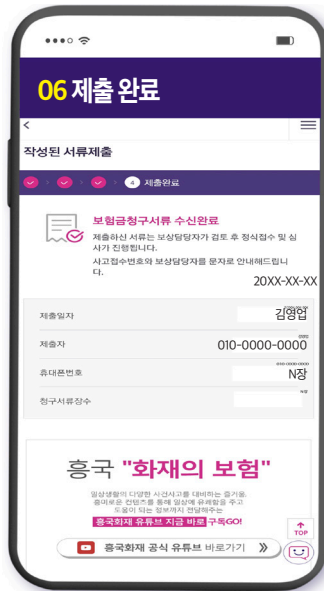
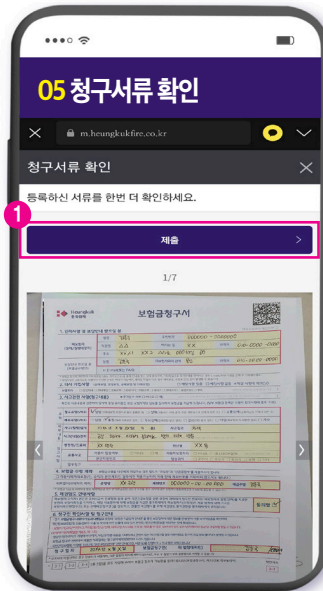
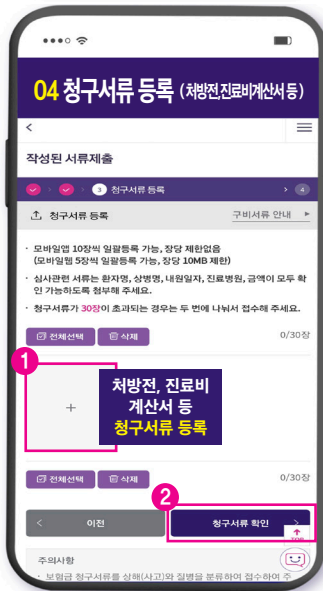
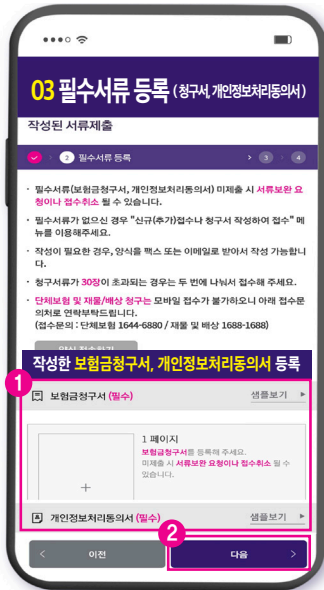
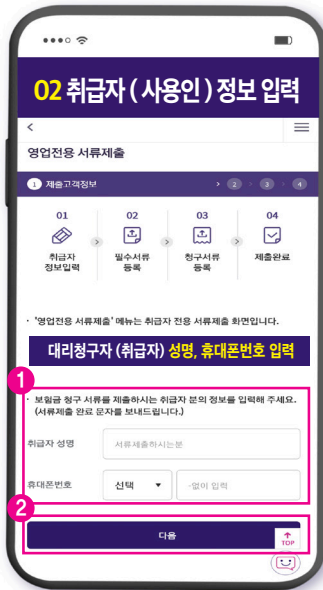
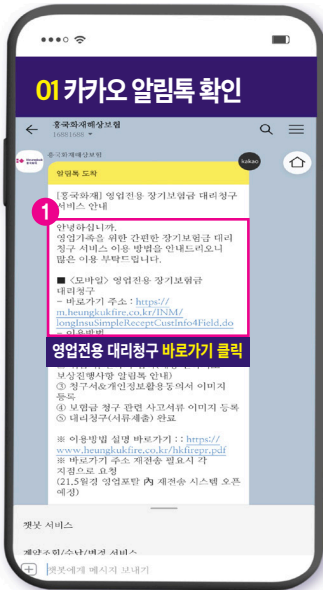

보장 좋기로 유명한 흥국화재! 어떤 상품이 있을까요?
이유있는 자부심, 흥국화재 상품 라인업

상품		구분		가입연령	납입면제기능	주요 플랜 [연령]			
자녀	흥Good 맘편한 자녀사랑보험 (23.03)	1종	해약환급금지급형	페이백 타재 0~35	상해/질병 50%이상 후유, 암 뇌혈관진단, 허혈성심질환진단, 양성뇌종양, 중대한재생불량성빈혈	프리미엄플랜 흥미UP_프리미엄플랜 자유형플랜			
		2종	무해약 50%						
		3종	무해약 표준환급률						
		4종	계약전환형	20~30					
종합	행복을 다주는 가족사랑 종합보험 (23.03)	1종	해약환급금지급형	페이백 타재 15~70	상해/질병 80%이상 후유, 암(유사암 제외), 뇌졸중, 급성심근경색증, 말기 간경화/만성폐질환/신부전증	흥미UP플랜 [15~65세]			
		2종	무해약 50% change						
	더플러스 종합보험 (23.03)	1종	20년 갱신	20~70	상해/질병 80%이상 후유, 암 (유사암 제외), 뇌졸중, 급성심근경색증, 말기간경화/폐질환/신부전증	흥미UP플랜 [20~65세]			
		2종	25년 갱신						
3종		30년 갱신							
4종	[무해약] 30년 갱신								
NEW 치매 간병	흥Good 내일이 든든한 간편간병치매 보험 (23.03)	1종 일반 심사	1형	무해약 표준환급률	20~70	장기요양등급진단(1-5등급) 상해/질병 80%이상 후유 [만기연장 불가사유 상등]	자유형플랜 흥미UP_통큰 간병플랜		
			2형	해약환급금지급형					
			3형	무사고 만기연장형					
		2종 간편 심사	1형	무해약 표준환급률					
			2형	해약환급금지급형					
			3형	무사고 만기연장형					
HOT 암	흥Good 내일이 든든한 암보험 (23.03)	1종 (비갱)	1형	해약환급금지급형	0~75	암 (유사암 제외), 상해/질병 80% 이상 후유	내일든든암플랜(자유설계형) 고고플랜((구)암무서류) [0~70세]		
			2형	무해약 표준환급률					
			3형	무해약 50%					
		2종 (갱신)	1형	20년 갱신	20~75		내일든든암플랜(자유설계형) 고고플랜((구)암무서류) [20~70세]		
2형	30년 갱신								
유형자	325 (23.04)	비갱신 간편 심사 보험 보통 보험	1종 (비갱신)	1형	무해약 표준환급률	20~85	선택 형 납 입 면 제	상해/질병 80%이상 후유, 암 (유사암 제외), 뇌졸중, 급성심근경색증 [바로보장플랜은 납면 불가]	자유형플랜 NEW 바로보장플랜(기가입자용) 간편암플랜 (325 限 운영)
	335 (23.04)			2형	해약환급금지급형				
	335 II (23.03)		2종 (갱신)	1형	10년 갱신				
	355 (23.04)			2형	15년 갱신				
	325		335		335 II		HOT 355		
	3 개월내	입원, 수술, 추가검사	3 개월내	입원, 수술, 추가검사	3 개월내	입원, 수술, 추가검사	3 개월내	입원, 수술, 추가검사	
	2 년내	입원, 수술	3 년내	입원, 수술	3 년내	계속하여 6일 이상 입원, 계속하여 30일 이상 투약	5 년내	입원, 수술	
	5 년내	암	5 년내	암, 협심증, 심근경색, 뇌졸중, 간경화, 심장판막증	5 년내	암, 협심증, 심근경색, 뇌졸중, 간경화, 심장판막증	5 년내	암, 협심증, 심근경색, 뇌졸중, 간경화, 심장판막증	
	표준체 100 가정시	고할증 170% 할증	표준체 100 가정시	중할증 145% 할증	표준체 100 가정시	경할증 135% 할증	표준체 100 가정시	경할증 II 115% 할증	
	운전자	든든한 SMILE 운전자종합보험 (23.03)	1종	년만기	페이백 타재 18~75	자동차사고 부상등급 (1~7급) 교통사고 50% 이상 후유	SMILE 기본플랜 [18~75세] SMILE 간편플랜 [18~75세] SMILE 상해플랜 [18~60세] 스마일운전자상해플랜((구)금지직업플랜)		

※ 본 자료는 판매자 교육용 자료로서, 고객에게 제시·교부의 목적으로 사용할 수 없으며, 보험안내자료(광고,선전물 등)의 사용을 절대 금지합니다.

※ 자세한 내용은 반드시 약관을 확인하시기 바랍니다.