

CH+

GA카카오채널

채널 추가로 더
많은 소식을 만나보세요!



6월 June 2023



흥국화재 GA 소식지



대한민국
소셜미디어대상
손해보험부문대상



대한민국
인터넷소통대상



공정거래위원회
소비자중심경영
인증

다시 한번,
흥해라 대한민국!
다흥국 프로젝트

6월 흥국화재는 갑오브갑 육갑이다!

육갑 [6甲]

- CDR1
- 재년 2배보장
- MZ
- 유병자 바로보장
- 통원
- 항암

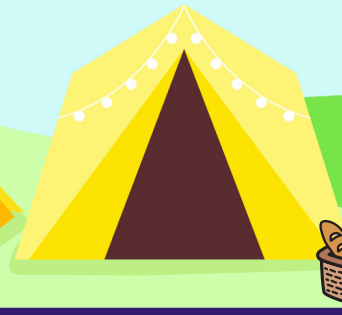

흥국화재 GA클럽제도
흥국멤버스

흥국멤버스는 긴급심사보다 빠르게 **우대심사!!**

웰컴

전&당월
10만

패밀리

분기연속 20만
or 누적 70만

히어로

분기연속 30만
or 누적 100만

CALL

흥국화재콜센터 1688-1688
모니터링콜센터 1688-6997
전산헬프데스크 031-786-8088

LINK

모바일URL주소 m.heungkukfire.co.kr
영업포탈(가입설계/계약관리)
<https://sales.heungkukfire.co.kr>

※ 본 자료는 판매자 교육용 자료로서, 고객에게 제시·교부의 목적으로 사용할 수 없으며, 보험안내자료(광고, 선전물 등)의 사용을 절대 금지합니다.



6월에도 흥국화재의 특별한 6가지~ 갑오브갑 6갑

1甲 간병치매 P3

CDR1점 (경도치매)
CDR2점 (중등도치매) **각 3천**

산정특례료 **3천**

치매보장 못받고
사망해도 계약자 적립액OK!
(구)책임준비금

2甲 자녀 P4 **NEW**

납기후2배보장 5천+암후유 3% 1천
암후유장해 3% 1.1억

납기후2배보장 3천+기존담보 4천
항암방사선약물치료 1억

납기후2배보장 1억+기존담보5천
암진단비 2.5억

납기후2배보장 3천+기존담보 4천
뇌/심(진단/수술) 각 1억
※허혈심전단의 경우 납기후 2배 3천+기존2천=최대 8천

납기후 2배보장 담보 & 신담보 6종 추가 탑재

※납기후 2배보장 담보 납입 완료시

3甲 MZ플랜 P5 **NEW**

자녀, 통합보험에 **MZ플랜** 추가!

45세까지 자녀보험과 같은 한도로 **MZ플랜** 가입가능

표적항암 **1억**

항암방사선 **5천**
※업계누적 1억

질병수술비 **100만**
※업계누적 200만

149 **1천**

4甲 바로보장 P6

3대질병 진단비류 무감액 · 무면책



5甲 통원 P8

3대질병 통원비 52만 (연간 30회) 종합, 유병자(335/355), 자녀

6甲 항암 P8

항암 **5천만** (내든암, 자녀, 종합 MZ플랜)

항암 **3천만** (행다/더플)

업계최고! 업계누적도 3천! 업셀링 찬스!



장기요양 5등급도 납면 간병치매보험



경증치매 3천만원 + 계약자적립액 까지 든든하게 챙기자!

간
병
치
매

경도치매진단비(CDR1점)
중등도치매진단비(CDR2점)

50세 이하: **각 3천만**
65세 이하: **각 2천만**

산정특례류

50세 이하: **각 3천**
65세 이하: **각 3천**

간병인 일당

간병인 일당
업계합산누적 상향
(중복불가 → **3천**)

치매보험
POINT

치매에 안걸려도 책임준비금 3천 드려요!

[기준] 간병치매(2종 무해약 표준 / 간편가입형) | 20년납 90세만기 | 상해1급/ 남성50세 ※ 예시 : 장기요양등급(1~2등급) 3천, 납면보장 5십, CDR1점 3천 설계/ 보험료 102,088원

01

혹시 모를 사망시에도 보장

계약자적립액
(= (구) 책임준비금)

02

업계최대 납입면제

장기요양 5등급만 받아도
납입면제 OK!

03

최강한도 & 최강조건

CDR1점 업계 3천까지!
간병인 일당 업계 3천까지!



흥국화재는
치매 안걸리고
사망해도
보장가능!

손해보험은 치매로 보장받지
못해도 **책임준비금**이 있다!

계약자적립액 = (구) 책임준비금

보험회사가 부담한 보험계약상의 책임을
완수하기 위하여 적립하는 준비금.
계약자의 안전 확보를 위해 마련된 안전장치로
손해보험회사에서만 운영중

난 아직 35세 이하이다? 축하드립니다! 대박 기회 당첨!

흥국화재 자녀보험 신상 출시!

주요질병 발병률만 늘어나나요?

물가·의료수가 모두 치솟을 예정!

지금 이 보장금액으로
미래까지 충분할까..?

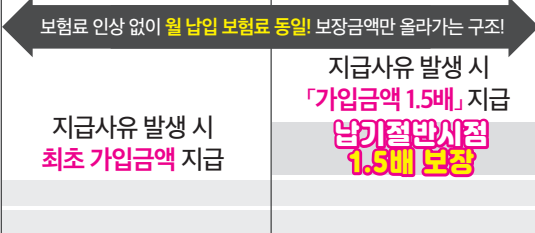

물가가 네가 어디 올라봐라
흥국화재면 2배 보장이라 걱정 없다!



지금사유 발생 시
「가입금액 2배」 지급

**납기후
바로 2배보장**

초회 보험료 납입 10년차 보험료 납입 20년차 보험료 납입 납입완료시점

※ 단, 면책기간, 감액, 후유장애지급률 등에 따라 실제 지급금액이 다를 수 있으니 가입하신 담보의 약관 세부내용을 참고하시기 바랍니다.

아직 어려서 괜찮다구요? 이삼십년 뒤에도 어리실 건가요?

60대가 된 후 상승한 물가와 치료 비용.. 감당 가능하시겠습니까?

**6월 흥국화재
자녀보험은!!**

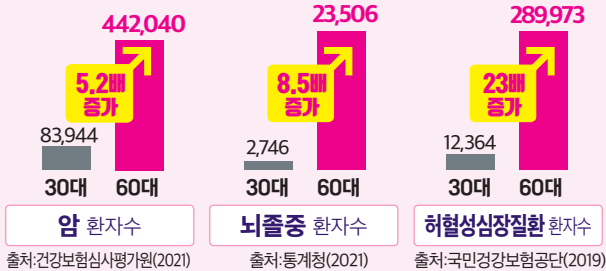

항암치료 **1억** 항암(납기후2배) 3천x2배
항암 4천 → 납입후 합 1억

I49진단 **2.5천** I49(납기후2배) 1천x2배
I49 5백 → 납입후 합 2.5천

질병수술 **250만** 질수(납기후2배) 1백x2배
질수 5십 → 납입후 합 250만

납기후 2배보장 담보 신설

NO	담보명 (만원)	최초가입시점 한도	납입완료 후
1	암후유장해 (3~100%)	5,000	1억
2	질병수술비	100	200
3	질병1-5중수술비III	10/25/50/ 250/500	20/50/100/ 500/1,000
4	질병수술동반입원비(1~20일)	5	10
5	항암방사선약물치료비	3,000	6,000
6	특정심혈관질환(기타심장부정맥제외)진단비	1,000	2,000
7	특정심혈관질환(기타심장부정맥)진단비	1,000	2,000
8	특정 심·뇌 및 5대 혈관질환 수술비	관혈 1,000 / 비 500	2,000/1,000
9	혈전용해치료비(1회한)	1,000	2,000
10	암진단비(유사암제외)	1억	2억
11	뇌혈관질환진단비	3,000	6,000
12	허혈성심질환진단비	3,000	6,000
13	뇌혈관질환수술비	3,000	6,000
14	허혈성심질환수술비	3,000	6,000

※ 납기후2배보장 담보는 [80/90/100세간기 20/30년납만 운영]

신담보 추가

구분	담보명 (만원)	한도
전연령 (태아포함)	암후유장해(3~100%)	5,000
태아	1 31주 이내 출생진단비	500
	2 베일리영유아발달검사 지원비(급여 연1회한)	3
	3 소아성장호르몬결핍증 치료비(급여 연1회한)	50
	4 틱장애약물치료비 (30일 이상 약물 처방)	100
	5 성조숙증 II 약제치료비 (급여 연1회한)	100
	6 8대장애진단비	500

2배 보장의 주인공을 찾습니다!

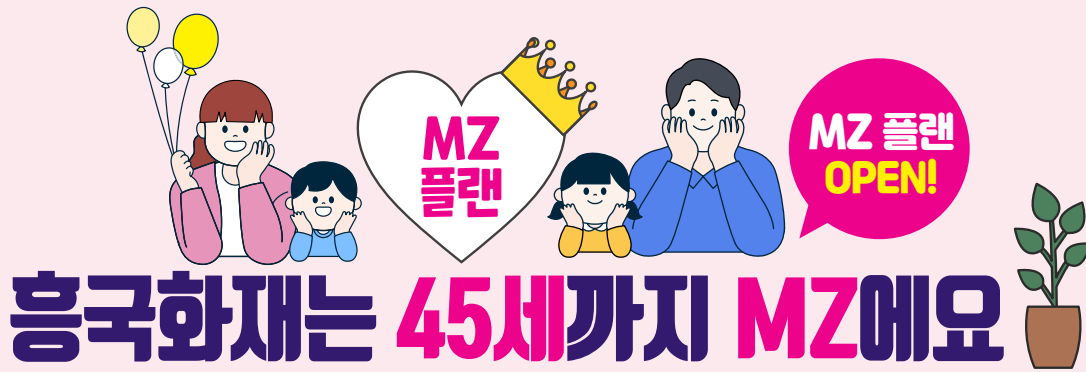

흥국화재는 45세까지 MZ예요

행다가사/더플러스 MZ플랜

36~45세 업계 최강 한도!! 45세 이하면 어른이 아닙니까?♥

※ 20~35세는 자녀보험 MZ플랜으로 OK!

<p>표적항암</p> <p>1억</p>	<p>항암치료</p> <p>5천</p>	<p>질병수술비</p> <p>1백</p>
<p>149진단</p> <p>1천</p>	<p>149제외</p> <p>1천</p>	<p>종수술비</p> <p>2천</p>

U/W 변경 담보 어린이보험 20~35세와 누적 동일 운영!! 45세까지도 어른이 대접 받으세요!

36~45 MZ 추천플랜

	가입담보 (만원)
특정심혈관질환(149)진단비	1,000
특정심혈관질환(149제외)진단비	1,000
항암방사선약물치료비	5,000
표적항암약물허가치료비	10,000
신질병수술비	100

[기준] 행다가사(무해약50%) | 3645_MZ플랜 | 20년납90세만기 | 상해1급 | 단위 : 원

구분	36세	40세	45세
남성	47,973	53,712	61,823
여성	53,251	56,918	61,650

※ 상해/질병후유 80% 각 1백, 납면보장 1십, 상사(추가) 5천, 유사암납입지원 포함 산출

3
6
4
5

업계최초! 가입하자마자 바로 보장 받는 흥국화재 유병자보험

바로 보장

바로보장플랜으로 보험료는 줄이고, 보장은 끊임 없이 바로!



감액 / 면책



구분	암진단비(유사암제외) 유사암진단비 11대특정암진단비		뇌혈관질환진단비 뇌졸중진단비 뇌출혈진단비		허혈성심질환진단비 급성심근경색증 진단비	
	감액	면책	감액	면책	감액	면책
흥국	X	X	X	X	X	X
타사	1년미만 50%	90일	1년미만 50%	90일	1년미만 50%	90일

당/타사 고객 모두! 신규고객도 OK!

[암/뇌/심] 진단비 담보

- 건강체/간편보험으로 1년 이상 정상(정상/유예) 유지하신 고객님 중
- ☞ 과거 5년간, 3대질병 진단비 보험금 지급이력이 없으시다면 OK!
- ☞ 감액, 면책 없는 [3대 질병 진단비] 로 가입 OK!

감액/면책 없는 리모델링이 중요한 이유!!

흥국

“바로보장 가입한 H군 이야기”

어느날 몸에 통증을 느낀 H군!



컨디션이 왜이러지...

음...
취장암이십니다!!
가족분들과 내원을...
당장 치료를.. 블라블라



의사에게 하늘이 무너지는 소리를 듣는데..

암에 대한 걱정 보다 치료비에 대한 걱정이 더 커지고..

병원비, 치료비...
보험증서가...
한달 전 가입한 보험이...



한달 전
**흥국
바로보장플랜
가입한
기억이!**

흥국 유병자 바로보장 플랜은
암진단 90일 면책 無!
1년미만 50% 지급 감액도 無!!

네 고객님 보장 가능하십니다.
고개님 가입 하신 담보가.

**암진단비 4천
11대특정암진단비 1천
준비하셨습니다~**



감사해요! 흥국화재



H군은 흥국화재에 무한 감동을 느끼며 병원비 부담없이 치료에 전념할 수 있었습니다.

Happy Ending

“3땡5 가입한 버니군 이야기”

타사

몸이 아파 병원에 입원 버니군!



심각한건 아닐까야...

음...
취장암이십니다!!
가족분들과 내원을...
당장 치료를.. 블라블라



의사에게 하늘이 무너지는 소리를 듣는데..

암에 대한 걱정 보다 치료비에 대한 걱정이 더 커지고.. 한달 전 가입한 3땡5 보험이 생각나 문의해보니..

병원비, 치료비...보험증서가...
한달 전 가입한 보험이...



90일 미경과로
**한푼도 줄수가
없다고?!**

야!
이 뼈~~



죄송합니다 고객님!
상품 약관 기준에 보면 제3조 보험금 지급에 관한 세부규정 제1조에 따라 보험계약일을 포함 하여 90일이 지난 날의 다음달~~~ 블라블라~~~ 해서 보상이 어렵습니다. 죄송합니다.



흥국화재 바로보장으로 준비할걸... 난 어찌라구!!

Bad Ending

더 많은 관심과 더 많은 보장이 필요한 유병자! 흥국화재 유병자는 당신만 생각합니다!

유병자

타사는 예외질환에 해당되지
않으면 무조건 거절? 흥국은 아니다!

가입이 안됐을 때 그 마음을 알기에
흥국화재는 최대한 방법을 찾아드립니다.

구분	흥국	타사
예외질환 미해당	적극 검토 후 부담보 인수 or 거절	거절
예외질환 해당	인수	인수

대표적인 유병자보험
예외질환

 예외질환에 해당되지
않더라도 최선을 다해 검토합니다.

 입원 & 통원 입원 7일 이내
바이러스성(장염, 수두, 볼거리, 백선증 등)

 입원 & 수술 입원 100일내 부담보
양성신생물(대장, 위, 피부, 자궁, 난소 등)

최신식 리모델링 플랜

바로보장플랜

구분(원)	40세	50세	60세	70세
여자	30,178	36,548	44,036	48,101
남자	36,439	47,479	60,905	68,714

[기준] 355간편종합1종(무해약 납입후표준환급률지급형) | 20년납 90세만기 | 상해급수 1급 | 상사백 포함 산출

가입금액(만원)

무감액 무면책	암진단비(유사암제외)	1,000
	유사암진단비	200
무감액	뇌혈관질환진단비	1,000
	허혈성심질환진단비	1,000

유병자 신규고객 플랜

자유형 유병자 플랜

구분(원)	40세	50세	60세	70세
여자	31,866	39,022	48,000	53,887
남자	37,967	51,224	69,665	83,305

[기준] 355간편종합1종(무해약 납입후표준환급률지급형) | 20년납 90세만기 | 상해급수 1급 | 상사백, 납면1심 유사암납입지원 포함 산출

가입금액(만원)

납입면제 OK	암진단비(유사암제외)	1,000
	유사암진단비	200
유사암 납입지원 OK	뇌혈관질환진단비	1,000
	허혈성심질환진단비	1,000

미래의 내가 암에 걸려 「중입자치료」를 받을 경우 보장 가능할까?



옛날옛적 가입한 내보험은 암진단비 2천만원.
항암방사선약물치료비 5백정도 밖에 없는데..

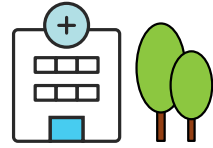

중입자치료 방법		보장담보	보장유무
치료비	약 6,000 만원 (건강보험미적용)	실손보장	질병 통원 20만원 이내 보장 (4세대 실손 기준)
횟수	12회	암입원일당	보장 안됩니다!
입/통원	통원	암수술비	
		표적항암치료비	



중입자치료 보험 청구 시 **유일하게 보장 받을 수 있는 특약!**

항암방사선약물치료비 & 통원비 보장 뿐!

항암방사선 약물치료비 **5천만원** | 3대진단 통원비 **52만원**

☑ 흥국화재 실제 보장 사례

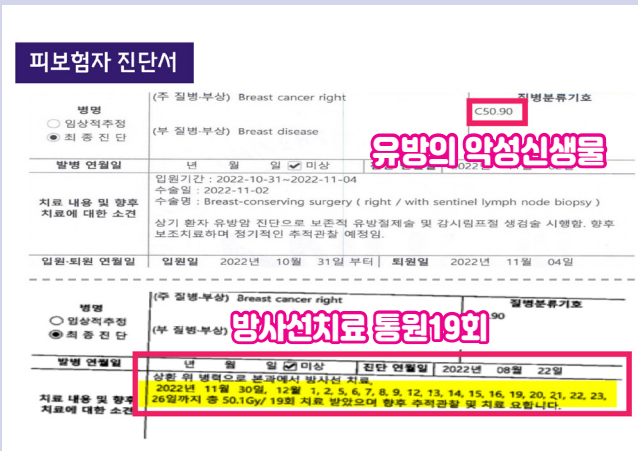

해당 고객님의 세부보장내역

- 일반암진단비 **1천만원**
- 항암방사선 약물치료비 **1천만원**
- 3대질병상급 종합병원통원비 **57만원**
(3만원X19회)

총 2천 57만원

보험료 납입면제!
통원치료비 매년 30회 반복 보장!

가입한도 더 넣으셨다면, 더 큰 보장이셨을 분!

할증 없는 암 보험료로 유병자도 가입가능!

내든암 고고플랜

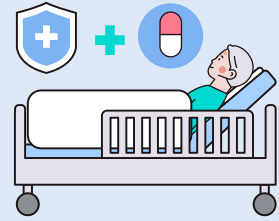

다
행
기
암

여성질환



자궁근종 / 난소낭종
유방양성신생물,
유방결절, 유방낭종

남성질환

전립선염, 전립선비대증

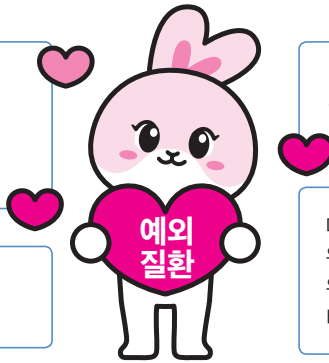

만성질환

고혈압 / 당뇨 / 고지혈 / 통풍

장기

대장용종 / 요로결석 / 신장결석
위염 / 위궤양 / 장상피화생
위축성위염 / 소화성궤양
비알콜성 지방간



갑상선



갑상선기능저하증 / 항진증 / 갑상선염
갑상선양성신생물 / 갑상선낭종 / 갑상선결절

기타

두통 / 어지럼증 / 흉통 / 우울증 / 기분장애
공황장애등(신경안정제, 수면제 복용) A형감염
백내장 / 녹내장 / 골다공증 / 고관절질환
추간판장애 / 척추질환 / 퇴행성관절염
류마티스관절염



※ 부담보는 종합보험과 동일하게 운영

심



심부전 / 협심증 / 심근경색
부정맥 / 심장선천질환
심근질환 / 동맥류질환

뇌

일과성뇌허혈 / 뇌졸중, 뇌혈관협착 / 뇌경색 / 뇌출혈
벨마비 (안면신경장애, 벨마비, 간대성 반쪽얼굴연축, 안면근파동)
뇌전증 (간질, 발작, 뇌전증, 마이클로누스)
기타뇌혈관질환

- 해당 질병별 입원/수술/통원 가능한 조건이 상이 하오니 자세한 내용은 매니저에게 문의필수!
- 양성종양(물혹, 낭종등) 보유시에는 전기간 부담보 조건!
- 치료종결 3개월 경과 후 & 재발/합병증/후유증 없는 경우!

내든암 고고플랜 추천!

단위:만원

가입담보명	가입금액
암진단비	2,000
유사암진단비	400
표적항암약물허가치료비	7,000
항암방사선약물치료비	3,000
카티항암약물	5,000
다빈치로봇암수술(갑상선, 전립선제외)	500
다빈치로봇암수술	200

※ 고고플랜 보험료 일부 변동 있을 수 있음.

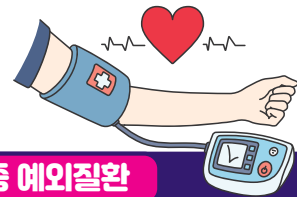

고혈압+고지혈증 예의질환

본태성 고혈압, 임신성 고혈압, 고지질혈증,
고콜레스테롤혈증 등
→고혈압+고지혈증 둘다 있어도 ok!



[기준] 내든암 고고플랜 | 30년갱신90세만기 | 상해1급

※ 암후유80% 1천, 질병후유 80% 1백, 납면보장 1백포함 산출, 단위 : 원

구분	40세	50세	60세
여	33,723	49,174	68,637
남	36,992	41,418	43,723

혈관준비, 흥국화재면 올케어 준비 가능!

2대담보

혈관질환 관련보장

구분	뇌혈관 질환	급성 심근경색증	허혈성 심질환	특정심혈관질환		심근병증 (허혈성 제외)	주요 심장염증 질환	심장판막 협착증(대동맥 판막)	특정심·뇌 및 5대혈관 수술비 (관혈/비관혈)	특정심·뇌 및 9대혈관 입원비
				기타부정맥 (I49)	기타부정맥 제외					
I60~I69	뇌혈관질환	●							●	●
I21	급성 심근경색증		●	●					●	●
I22	후속 심근경색증		●	●					●	●
I23	급성 심근경색증 후 특정 현존 합병증		●	●					●	●
I20	협심증			●		●			●	●
I24	기타 급성 허혈심장질환			●		●			●	●
I25	만성 허혈심장병			●		●			●	●
I47	발작성 빈맥	부정맥				●			●	●
I48	심박세동 및 조동					●			●	●
I49	기타 심장부정맥			●		●			●	●
I50	심부전				●				●	●
I30	급성심장막염						●			
I31	심장막의 기타질환						●			
I32	달리 분류된 질환에서의 심장막염						●			
I33	급성 및 아급성 심내막염						●			
I38	상세불명 판막의 심내막염						●			
I40	급성 심근염						●			
I41	달리 분류된 질환에서의 심근염						●			
I42	심근병증					●				
I43	달리 분류된 질환에서의 심근병증					●				
I06.0	류마티스성 대동맥협착							●		
I06.2	기능부전이 있는 류마티스성 대동맥협착							●		
I35.0	대동맥판협착							●		
I35.2	기능부전을 동반한 대동맥판협착							●		
I26~I28	폐성심장병 및 폐순환의 질환								●	●
I70	죽상경화증(뇌, 심장제외)								●	●
I71	대동맥 동맥류 및 박리								●	●
I85, I98.2~I98.3	식도정맥류								●	●
I86.4	위정맥류								●	●
I80.2	하지의 기타 심부혈관의 정맥염 및 혈전정맥염									●
I83	하지 정맥류									●
K55	장의 혈관 장애									●
K64	치핵									●



부정맥 진단시 흥국화재는 다 보장받을 수 있어~

특정심혈관질환 진단비 & 수술비 & 입원비 보장!



기타심장부정맥(I49) 진단시

받고 또 받고 또 또 받고

149
1천만원

5대혈관
수술비
(관혈/비관혈)

특정 9대혈관
입원비

부정맥증상



어지러움

숨이 참

실신

가입금액도 업계최고! 보장도 업계최고!

비교해봐도 흥국화재가 질병수술비 최강자!

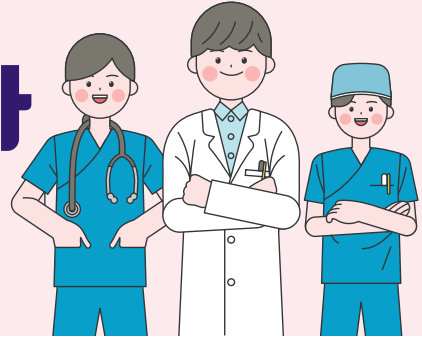

질병수술비



흥국은 질병수술비 **100만원**
업계누적 **200만원**

(자녀, 종합MZ플랜)

(자녀, 종합, 유병자(355,335))

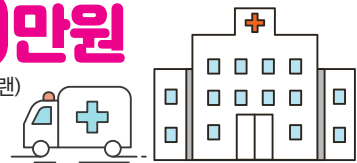

타사는 제외되는 질병이 이렇게나 많은데~ (7대,9대) 흥국화재는 제외 담보가 없어요~~

흥국화재 vs 타사 질병수술비 비교!

가입 금액	흥국	A	B	C	D
가입 기준	 질병수술비 100만 제외질병 없음 *단, 종합보험의 경우 백내장은 가입금액의 50% 지급	질병수술비 + 질병수술비(백내장제외) + 질병수술비(백내장, 대장용종제외/매회지급) + 질병수술비 (특정7대제외 : 백내장, 대장용종, 후각특정질환, 유방의장애, 특정피부질환, 혈관증및림프관증, 갑상선질환)매회지급 = 질병수술비 합산 100만	50질병수술비 (매회지급) + 50질병수술비 (9대제외 : 백내장, 대장용종, 후각특정질환, 피부종양, 특정피부질환, 생식기질환, 하지정맥류, 유방의장애, 항문질환) = 질병수술비 합산 100만	질병수술비 + 질병수술비 (백내장, 대장용종제외) = 질병수술비 합산 80만	
팩트 체크					
백내장	가입금액의 50%	X	X	X	
대장용종	100만원	X	X	X	



흥국은 백내장 50%지급! 이외에는 다 보장~

백내장도~ 대장용종도~ 안되는게 많은 타사



홍국은 쉽다!
계약 체결도!

전자서명

홍국화재 전자서명 매뉴얼

전자서명 가능 대상

[공통]

- 계약자=피보험자=수익자=예금주 동일
- 사망보험금 수익자: 법정대리인
- 사망의보험금수익자: 본인
- 지정대리인: 미지정

[미성년자 계약]

- 계약자=인친권자 동일 (태아·산모=계약자)
- 피보험자 만 19세미만 계약상이 진행 가능
- ※ 단, 사망담보 미가입한 경우 限
- 종피 1인 계약 진행 가능 (주피=미성년자, 계약자=종피인=인친권자-예금주 동일)

[전자서명 제한 대상]

- 계약자: 법인단체
- 미성년자 계약 중 사망담보 가입 건
- 보험금 대리청구인/수익자 지정 대상
- FATCA/CRS 해당 있음 대상

전자서명 URL 발송일로부터 3영업일 이내 진행 가능

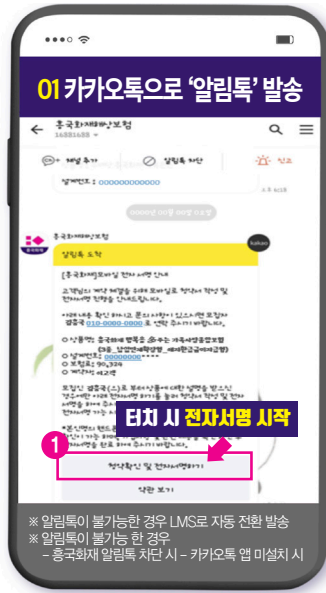

※ 알림톡이 불가능한 경우 LMS로 자동 전화 발송
※ 알림톡이 불가능 한 경우 - 홍국화재 알림톡 지원 시 - 카카오톡 앱 미설치 시

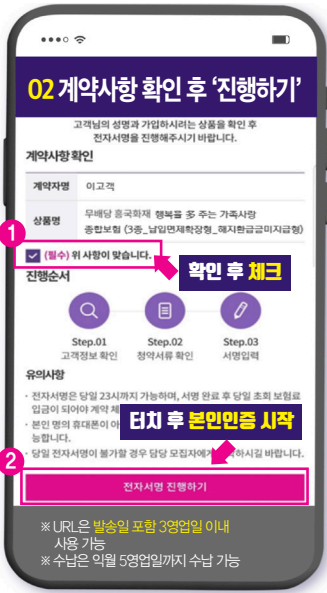

※ URL은 발송일 포함 3영업일 이내 사용 가능
※ 수납은 익월 5영업일까지 수납 가능

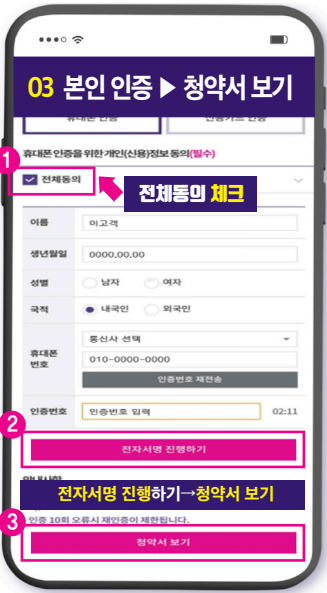

※ 인증 30회 오류시 재인증이 제한됩니다.

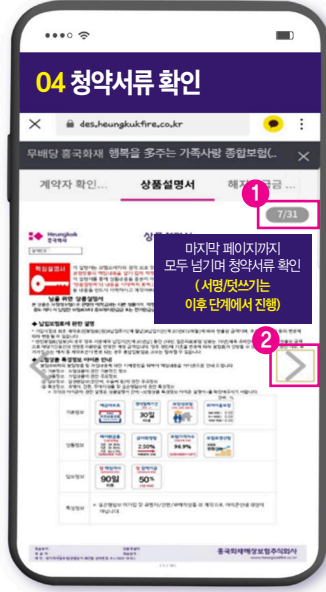

※ 최종 확인 후 계약 체결을 위한 서류를 제출합니다.

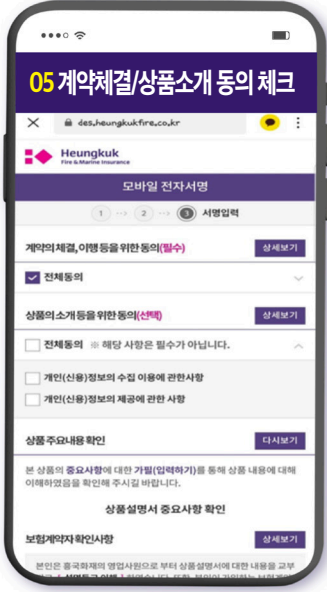

본 상품의 중요사항에 대한 가릴(알려하기)을 통해 상품 내용에 대해 이해하였음을 확인한 주시길 바랍니다.

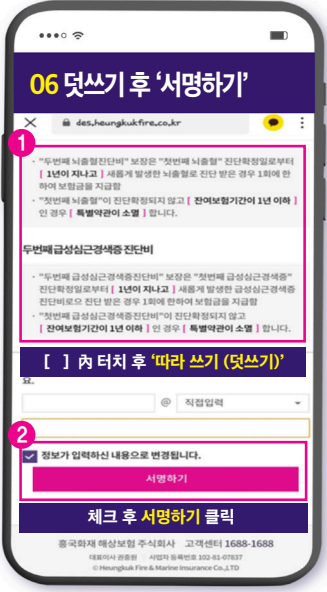

홍국화재 해상보험 주식회사 고객센터 1658-1608
대외이사 회동번호 세팅명 등록번호 303-81-0737
© HeungKuk Fire & Marine Insurance Co., Ltd

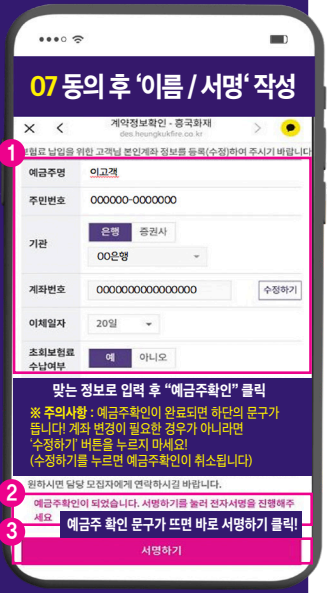

※ 주의사항 - 예금주 확인이 완료되면 하단의 문구가 옵니다 계약 변경이 필요한 경우가 아니라면 수정하기 버튼을 누르지 마세요!
(수정하기를 누르면 예금주 확인이 취소됩니다)



이름/서명 작성 후 '서명 제출하기'



계약사항 최종 확인 후 '확인' 클릭

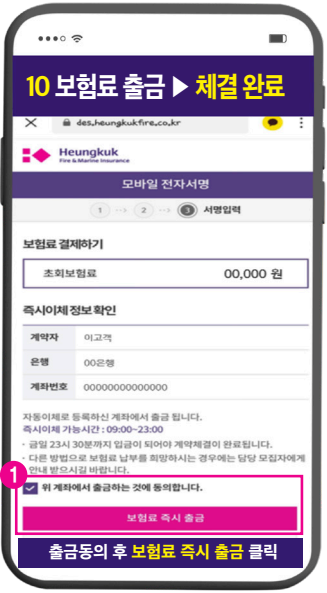

출금동의 후 '보험료 즉시 출금' 클릭

흥국 화재 완전 판매 모니 터링 매뉴얼

모니터링

01 완판모니터링 카오톡 발송

홍국화재대상보험

발보하나, 아래의 주소에 접속하시면 모바일 완전판매 모니터링을 진행할 수 있고, 설문에 답해주시면, 설문에 답해주실 경우, 발송해드립니다.(계약체결일로부터 15영업일 동안 가능합니다.)

유의사항
1. 유선(1688-6997)으로 모니터링을 실시하신 경우 모바일 완전판매 모니터링이 불가능합니다.
2. 저속성보험, 연금보험, 65세이상 보험계약, TMS경신형 실손의료보험계약에 가입하신 경우, 전화로만 완전판매 모니터링이 가능합니다.

1 모바일 모니터링 바로가기 클릭

모바일모니터링 바로가기

- 발송시기 > D+0: 가입 체결시 안내 문자 > D+3: 아웃콜 실시 안내 문자
- 발송순서 > 알림톡(가득)/LMS

02 본인 인증

개인정보활용동의

고객님의 권익을 보호하기 위해 보험계약을 체결할 때 충분한 상품설명, 보험약관/절약시 부분수령, 지원시행여부 등을 확인하고자 운영하는 서비스입니다.

1 개인정보 활용 동의 체크

완전판매모니터링 설문 참여를 위해 고객 정보활용 동의

본인인증

본인인증 [공인인증, 휴대폰인증, 카카오인증 택1]을 본인 인증 진행 (★주의★ 정확히 입력 필요!)

수인등록번호
*없이 주민등록번호를 입력하세요

0 1 2 3 4
5 6 7 8 9

2

다음 계약조회 및 선택

03 인증번호 확인

휴대폰 인증

이름
홍길동

생년월일
19800101

성별
 남 여

구분
 내국인 외국인

통신사
LG U+

휴대전화번호
010 - -

인증번호 6자리를 입력하세요 03:00 연장하기

인증하기

04 인증 완료 후 대상계약 확인

원하는 계약을 선택 후, 완전판매모니터링을 진행해주세요

무배당 흥국화재 든든한 SMILE 운전자 종합보험(21.11.) 2종(세안기)

피보험자 계약자
보통시기 2021-11-16~2040-11-16
모니터링 마감일 2021.12.07까지

자주하는 질문

- Q 완전판매 모니터링을 하는 이유
- Q 청약서가 무엇인가요?
- Q 약관이 무엇인가요?

다음 모니터링 참여완료

05 설문 진행

완전판매모니터링 참여

증권번호
421

모니터링구분 계약자
보험상품명 무배당 흥국화재 든든한 SMILE 운전자 종합보험(21.11.) 2종(세안기)
보통시기 2021-11-16~2040-11-16
1회보료료 19,880원
모집 정보 모집자
모니터링 마감일 2021.12.07 까지

모니터링 설문

고객님의 계약은 자필 서명이 아닌 독취로 진행됩니다 안내를 받으시고 계약 체결 및 이행을 위한 개인, 신용정보 처리, 상품소개등을 위한 개인, 신용정보 활용에 직접 동의 하셨습니까?

다음 모니터링 참여완료

06 최종 질문 내용 확인

완전판매모니터링

*①보험금 청구 → ②보험금 지급신청 → ③ 손해사정/사고조사(필요시) → ④ 보험금 청구 진행결과 안내 → ⑤ 보험금 지급

설계사중명서(고유번호)제시여부
계약체결시 모집자가 보내드린 모집서 등록 고유번호를 확인하셨습니다?
*고유번호: 손해보험업회에서 모집자별로 부여한 번호

이메일 주소 전체를 입력하세요

*정보 입력 단계에 등록된 고객님의 이메일 주소가 함께 발송됩니다.
*상기 내용은 약관내용을 요약 발행한 것으로 세부내용은 약관내용 참조하시기 바랍니다. 향후 문의사항은 담당자에게 문의 부탁드립니다.

*꼭 확인해주세요!
계약 후 일일 의무(주소 및 연락처 통지) 보험계약자는 주소 또는 연락처가 변경된 경우 즉시 변경내용을 보일피자에게 알려주세요

다음 모니터링 참여완료

07 모니터링 완료 처리

최종 질문 후 이메일 입력 (필수 아님, 미입력 처리 가능)

1

1@naver.com

*정보 입력 단계에 등록된 고객님의 이메일 주소가 함께 발송됩니다.
*상기 내용은 약관내용을 요약 발행한 것으로 세부내용은 반드시 약관을 참조하시기 바랍니다. 향후 문의사항은 담당자에게 문의 부탁드립니다.
*꼭 확인해주세요!
계약 후 일일 의무(주소 및 연락처 통지) 보험계약자는 주소 또는 연락처가 변경된 경우 즉시 변경내용을 보일피자에게 알려주세요

자주하는 질문

- Q 완전판매 모니터링을 하는 이유
- Q 청약서가 무엇인가요?
- Q 약관이 무엇인가요?

다음 모니터링 참여완료

08 완료메시지 확인

완전모니터링 처리가 완료되었습니다.

현재나 고객을 위한 흥국화재가 되었습니다. 감사합니다.

흥국화재 다이렉트 보험
흥국화재 앱 다운로드
가입부터 관리까지 한번에!

확인

※ 참고 : 미성년자 모니터링 안내

구분	미성년자 모바일 계약	
계약자	미성년자	X
	미성년자	X
피보험자	성인(친권자)	O
	미성년자	X
가입원인자	성인	O
	미성년자	O

피보험자: 계약자가 친권자인 경우 가능

▶ 계약자 본인 처리 후 대상확인으로 다시 돌아와서 피보험자(친권자용) 처리 하면 됨



흥국화재
보상 통계



흥국화재 보상! 평균 이상입니다!

[출처] 손해보험협회 공시실 | 2022년 상반기 (장기손해보험 기준)

보험금 지급기간

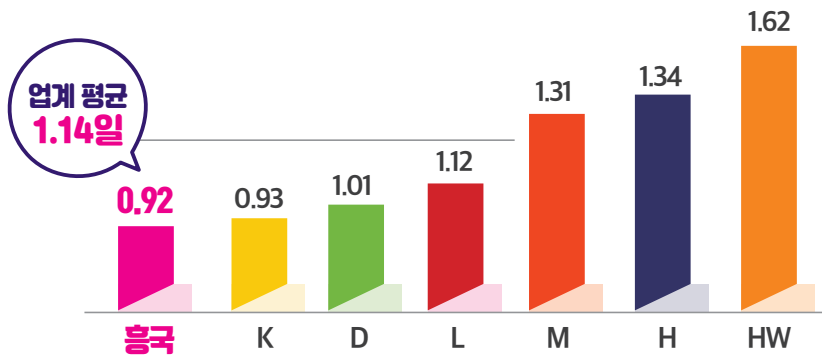

보험금 질병부지급률

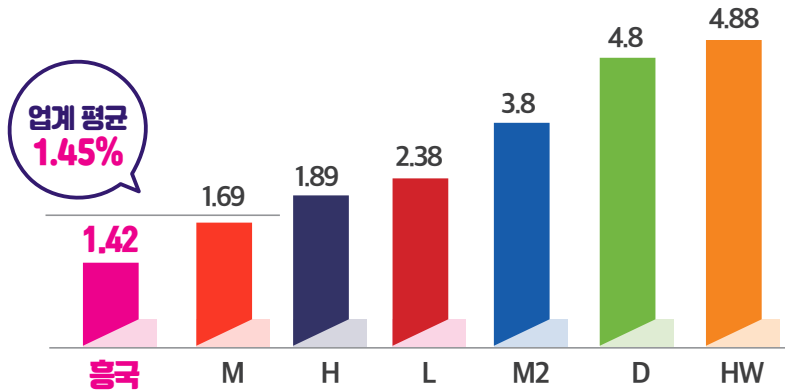

보험금 불만족도

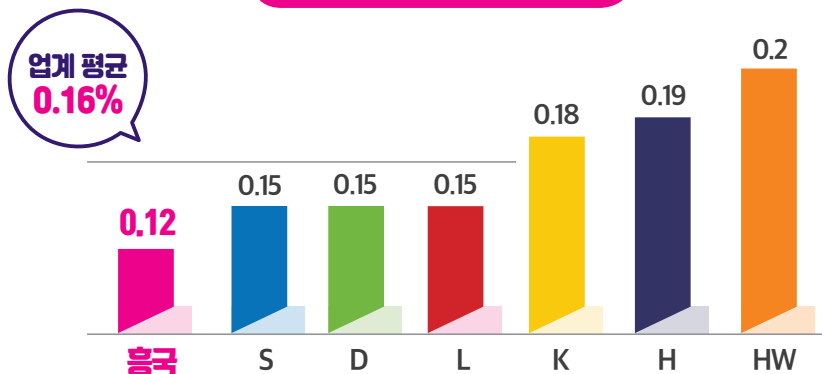

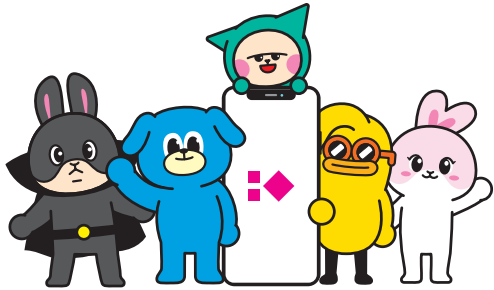

보상청구!
우리 고객님들 서류 받아서
요렇게만 진행해 주시면 됩니다!
완전 편하쥬~♥

이곳은 쉽다!
보상 청구도!

**영업
전용**

**흥국
화재
영업
전용**

**보상
청구**

매뉴얼

**보상
청구**

영업 전용 접수 URL 받는 방법

- 1 흥국화재 영업포탈 접속
- 2 메인 좌측 하단 '영업전용 모바일 접수 안내 문자 받기' 클릭
- 3 URL 받으실 영업가족 핸드폰 번호 입력 후 '전송' 클릭
- 4 카카오톡에서 알림톡으로 온 URL 확인 후 이후 단계 진행 (하단 매뉴얼 참조)

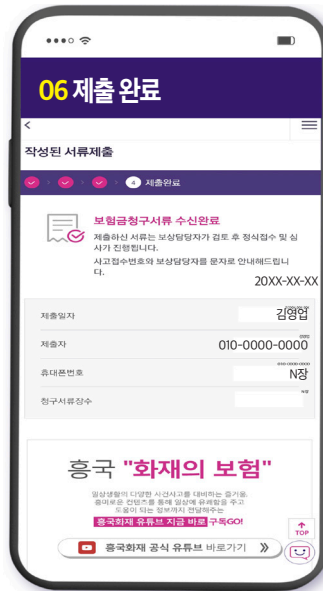
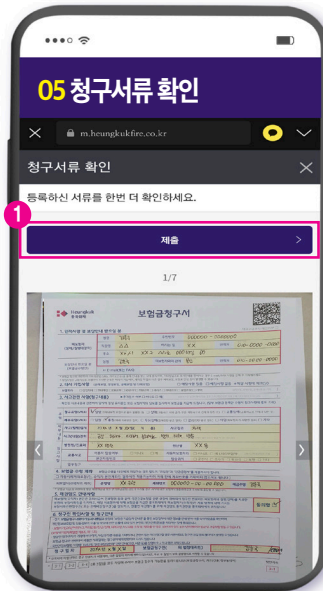
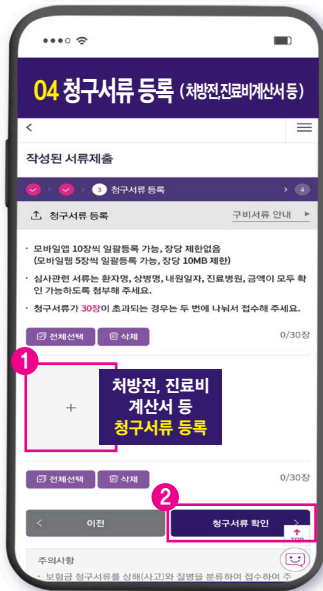
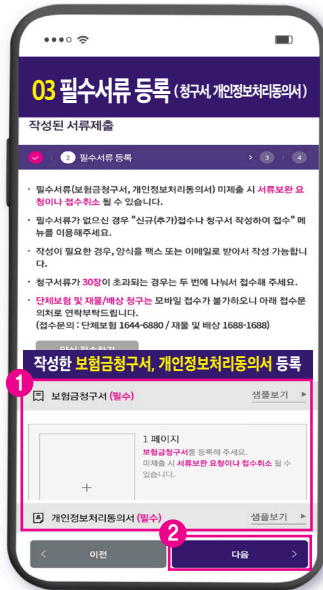
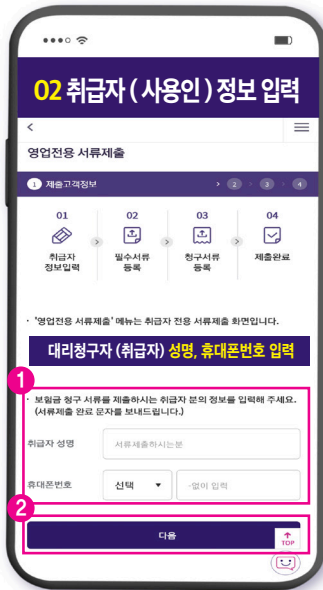
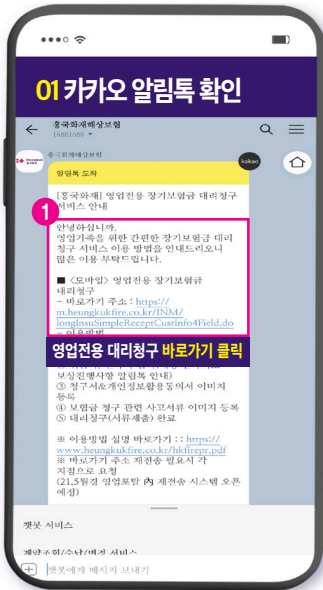

보장 좋기로 유명한 흥국화재! 어떤 상품이 있을까요?
이유있는 자부심, 흥국화재 상품 라인업

상품		구분		가입연령	납입면제기능	주요 플랜 [연령]			
NEW 자녀	흥Good 플러스 مطم한 자녀사랑보험 (23.06)	1종	해약환급금지급형	페이백 타재 태아, 0~35	상해/질병 50%이상 후유, 암 뇌혈관진단, 허혈성심질환진단, 양성뇌종양, 중대한재생불량성빈혈	2035_MZ플랜(20~35세) 프리미엄플랜 흥미UP_프리미엄플랜 자유형플랜			
		2종	무해약 50%						
		3종	무해약 표준환급률						
		4종	계약전환형	20~30					
종합	행복을 다주는 가족사랑 종합보험 (23.03)	1종	해약환급금지급형	페이백 타재 15~70	상해/질병 80%이상 후유, 암(유사암 제외), 뇌졸중, 급성심근경색증, 말기 간경화/만성폐질환/신부전증	3645_MZ플랜(36~45세) 흥미UP플랜 [15~65세]			
		2종	무해약 50%						
	더플러스 종합보험 (23.03)	1종	20년 갱신	20~70		상해/질병 80%이상 후유, 암 (유사암 제외), 뇌졸중, 급성심근경색증, 말기간경화/폐질환/신부전증	3645_MZ플랜(36~45세) 흥미UP플랜 [20~65세]		
		2종	25년 갱신						
3종	30년 갱신								
4종	[무해약] 30년 갱신								
치매 간병	흥Good 내일이 든든한 간편간병치매 보험 (23.03)	1종 일반 심사	1형	무해약 표준환급률	20~70	장기요양등급진단(1-5등급) 상해/질병 80%이상 후유 [만기연장 불가사유 상등]	자유형플랜 흥미UP_통큰 간병플랜		
			2형	해약환급금지급형					
			3형	무사고 만기연장형					
		2종 간편 심사	1형	무해약 표준환급률					
			2형	해약환급금지급형					
			3형	무사고 만기연장형					
HOT 암	흥Good 내일이 든든한 암보험 (23.03)	1종 (비갱)	1형	해약환급금지급형	0~75	암 (유사암 제외), 상해/질병 80% 이상 후유	내일든든암플랜(자유설계형) 고고플랜((구)암무서류) [0~70세]		
			2형	무해약 표준환급률					
			3형	무해약 50%					
		2종 (갱신)	1형	20년 갱신	20~75		내일든든암플랜(자유설계형) 고고플랜((구)암무서류) [20~70세]		
			2형	30년 갱신					
유형 자	325 (23.04)	비갱신 간편 심사	1종 (비갱신)	1형	무해약 표준환급률	20~85	선택 형 납 입 면 제	상해/질병 80%이상 후유, 암 (유사암 제외), 뇌졸중, 급성심근경색증 [바로보장플랜은 납면 불가]	자유형플랜 NEW 바로보장플랜(기가입자용) 간편암플랜 (325 限 운영)
	335 (23.04)			2형	해약환급금지급형				
	335 II (23.03)		2종 (갱신)	1형	10년 갱신				
	355 (23.04)			2형	15년 갱신				
			3형	20년 갱신					
			4형	[무해약] 30년 갱신					
	325		335		335 II		HOT 355		
	3 개월내	입원, 수술, 추가검사	3 개월내	입원, 수술, 추가검사	3 개월내	입원, 수술, 추가검사	3 개월내	입원, 수술, 추가검사	
	2 년내	입원, 수술	3 년내	입원, 수술	3 년내	계속하여 6일 이상 입원, 계속하여 30일 이상 투약	5 년내	입원, 수술	
	5 년내	암	5 년내	암, 협심증, 심근경색, 뇌졸중, 간경화, 심장판막증	5 년내	암, 협심증, 심근경색, 뇌졸중, 간경화, 심장판막증	5 년내	암, 협심증, 심근경색, 뇌졸중, 간경화, 심장판막증	
표준체 100 가정시	고할증 170% 할증	표준체 100 가정시	중할증 145% 할증	표준체 100 가정시	경할증 135% 할증	표준체 100 가정시	경할증 II 115% 할증		
운 전 자	든든한 SMILE 운전자종합보험 (23.03)	1종	년만기	페이백 타재 18~75	자동차사고 부상등급 (1~7급) 교통사고 50% 이상 후유	SMILE 기본플랜 [18~75세] SMILE 간편플랜 [18~75세] SMILE 상해플랜 [18~60세] 스마일운전자상해플랜((구)금지직업플랜)			

* 본 자료는 판매자 교육용 자료로서, 고객에게 제시·교부의 목적으로 사용할 수 없으며, 보험안내자료(광고, 선전물 등)의 사용을 절대 금지합니다.

* 자세한 내용은 반드시 약관을 확인하시기 바랍니다.