



오늘부터!
MG손해보험

판매자교육용

9

2023 SEPTEMBER

JOY
MAGAZINE

MG에서 야심차게 준비했습니다!



본 자료는 사내 교육용으로 고객에게 교부, 배포할 수 없으며 온라인 게시용으로 사용을 엄격히 금지합니다.



★NEW★

NEW아이조아 어린이

원더풀 종합

암

통합형암진단비, 전이암진단비,
표적항암약물허가치료비 II

합산 최대 14회 보장

(특약가입시)

★NEW★

NEW아이조아 어린이

원더풀 종합

뇌,심

통합형뇌관련진단비
통합형심장관련진단비

합산 최대 6회 보장

(특약가입시)

★NEW★

NEW아이조아 어린이

원더풀 종합

수술비

입원하는 만큼
보장이 늘어나는

新수술비

(특약가입시)

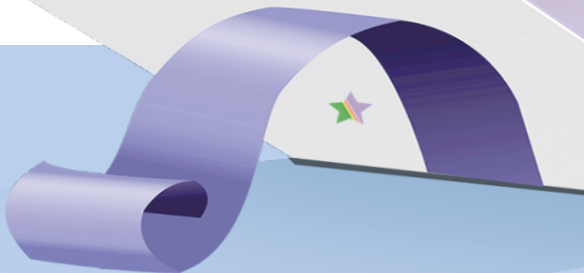

★NEW★

원더풀 종합

2040 소득보장

5대질환 발병 시
생활비 지급

★NEW★

원더풀 종합 2종^限

건강플러스 플랜

당/타사 구분 없이
암, 뇌, 심 바로 보장
9월 11일 예정

엠지(MZ)조아 건강보험

(구)어린이보험 개정

0~35세까지 가입하는
종합보험



9월 MG 이슈

新입원치료수술비

입원하는 만큼
보장 받는 수술비
(180일 한도, 업계누적 없음)

- ☑ 상해입원치료수술비 **최대 10만**
- ☑ 질병입원치료수술비 **최대 10만**
- ☑ 3대질병입원치료수술비 **최대 20만**
암(유사암제외), 뇌혈관질환, 허혈성심장질환
- ☑ 3대질병 및 질병 중복지급

건강플러스 플랜

당/타사 구분없이
대상담보5년 이내 청구이력이 없고,
1년 이상 장기보험 유지중인 고객

무면책 및 무감액

대상담보 : 암진단비, 유사암진단비,
뇌출혈/뇌졸중/뇌혈관질환진단비,
급성심근경색증/허혈성심장질환진단비

2040 소득보장

60세 이전에
**암(유사암제외), 뇌졸중, 급성심근경색증,
상해/질병 80%이상 후유장애
발생 시 매년 생활비 지급**

3대질병 최대 월 100만원(최저보증 5년)
2년 이내 50%감액(상해80%후유장애 제외)

3대질환 보장 강화

- ☑ 통합형암진단비 **최대 9회**
- ☑ 전이암진단비 **최대 2회**
- ☑ 표적항암약물허가치료비 II **최대 3회**
- ☑ 통합형2대진단비 **각 최대 3회씩**

※ 통합형2대 : 통합형뇌관련질환, 통합형심장관련질환

9월에도 계속되는 혜택

1. 고객우대할인

- ☑ 원더풀 종합보험 보장P **10%**
- ☑ NEW아이조아 어린이보험 보장P **5%**
- ☑ 엠지(MZ)조아 건강보험 보장P **5%**

2. 간호간병통합서비스 한도 연장

- ☑ 원더풀 종합보험 15/3/15
- ☑ 원더풀 355간편보험 15/2/15
- ☑ 입원일당(상급/종합)결합시
하루 최대 28만원(연계없음)

업계누적없는 수술비 SET

누적 없음



* 상급종합병원, 각 담보별 최대가입 시 보험금 지급예시



✓ 원더풀 종합보험 2종 해약환급금미지급형(납입후50%)

가입담보	가입금액
일반상해입원치료수술비(종합병원)	10만
질병입원치료수술비(종합병원)	10만
3대질병입원치료수술비(종합병원)	20만
질병수술비(상급종합)	50만
질병수술비(종합)	20만
질병수술비(백내장제외)	50만
질병1~5종수술비Ⅲ(20년갱신)	20/100/200/1,000/1,000만
질병사망보험금(20년만기)	1,000만

40세 남	38,330원
50세 남	53,913원
40세 여	49,784원
50세 여	54,310원

※ 동행플러스플랜, 30년납 90세만기, 상해1급, 상해사망 1천만 연계포함

원더풀 종합 & NEW아이조아 어린이

최대 10억 이상 보장받는 암

통합형암진단비로 최대 9회 보장받고(각각 최초 회 한) **총 6억 9천만**

유방암 및 남녀생식기 관련암 최대 7천만	간암,담낭암, 기타 담도암 및 췌장암 최대 7천만	림프종 및 백혈병관련암 II 최대 7천만
특정소화기관암 최대 7천만	위암 및 식도암 최대 7천만	폐관련암 최대 7천만
12대특정암 최대 7천만	심장암 및 뇌암 최대 1억	4대특정암 최대 1억

전이암진단비로 최대 2회 보장받고(각각 최초 회 한) **총 4천만**

림프절전이암 최대 2천만	특정전이암 최대 2천만
----------------------	---------------------

표적항암약물허가치료비 II로 최대 3회 보장받자(각각 최초 회 한) **총 3억**

① 7대 특정암 최대 1억	② 림프종및백혈병관련암 II 최대 1억	①, ② 제외암 최대 1억
--------------------------	---------------------------------	--------------------------

※ 각 보장의 세부사항은 약관을 참조해주시기 바랍니다.

검사,진단,입원까지 보장받는

혈관케어



두통으로 혈관조영술 시행

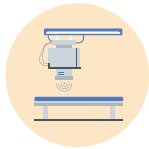

혈관조영술검사지원비(연간1회한)

NEW

최대 40만

상급종합병원 입원



상급종합병원입원비(180일한도)

최대 10만

뇌경색 진단(I63)



통합형뇌관련진단비(각각 1회한)

NEW

최대 2천만

(잔여보장: 뇌출혈, 기타뇌혈관질환)

혈전용해치료 실시



혈전용해치료비
(뇌경색증(I63)(연간 1회한)

NEW

최대 1천만

✓ 원더풀 종합보험(2종 해약환급금미지급형(납입후50%))

가입담보	가입금액
통합형뇌관련진단비(뇌출혈, 뇌졸중(뇌출혈제외), 기타뇌혈관질환)	각 1,000만
통합형심장관련진단비(급성심근경색증, 협심증, 기타허혈성심장질환)	각 1,000만
혈전용해치료비(뇌경색증(I63), 급성심근경색증(I21))(연간1회한)	각 1,000만
뇌혈관질환, 허혈성심장질환 수술비 II	각 1,000만
혈관조영술검사지원비(뇌심장질환, 급여, 연간1회한)(10년갱신)	40만
CT, MRI, 초음파, 뇌파, 뇌척수액검사지원비(뇌심장질환, 급여, 연간1회한) (10년갱신)	5만
상급종합병원질병입원비(180일한도)	10만

※ 동행플러스플랜, 30년납 90세만기, 상해1급, 상해사망 1천만 연계 포함

40세 여	24,866원	40세 남	32,782원
50세 여	32,380원	50세 남	44,473원

NEW 생활지원금

2020년도 암 발생 환자 **38.4%가 60세 이전에 발생**

*출처 : 보건복지부, 2020년 암등록통계



주요 지출이 많이 발생하는 시기에 중대한 질병이 발생한다면..?



60세 이전 중대질환 발생으로 활동이 어려울 때!

암, 뇌졸중, 급성심근경색, 상해 및 질병 80% 후유장애

매달 최대 100만원씩 소득 보장!

보장 예시

30세, 월가입금액 100만원

발병일	잔여기간	보장금액	총 보장금액
35세 암 발생	25년	(5년간) 월 100만 + (5년 이후~60세까지) 월 20만	1억8백만 보장
58세 뇌졸중 발생	2년	(5년간) 월 100만 *최저보증 5년	6천만 보장

원더풀 종합보험(2종 해약환급금미지급형(납입후50%))

가입담보	가입금액	30세 여	40세 여	30세 남	40세 남
생활지원금(3대진단)(60세만기)	100만	65,180원	66,810원	65,360원	67,290원
생활지원금(질병80%이상후유장애) (60세만기)	500만				
생활지원금(일반상해80%이상후유장애) (60세만기)	500만				

※ 동행플러스플랜, 20년납 90세만기, 상해1급, 상해사망 5천만 연계포함, 5년 최저보증

최대 5,040만 보장받는 간호간병통합서비스

하루당 28만(간호간병 15만, 상급종합 10만, 종합 3만)

※ 상급종합병원 간호간병통합서비스 이용 시 1일당 28만 X 180일한도 = 최대 5,040만

주요보험사와 비교해도 경쟁력 있는 MG

구분		MG	A사	B사	C사
간호간병통합서비스 최대보장금액	일반병원	구분없이 2,700만	1,980만	1,980만	360만
	종합병원		2,130만	2,130만	360만
	상급종합병원		2,280만	2,280만	360만
상급종합병원질병입원비(180일한도)		10만	보장없음	보장없음	보장없음 (120일한도 10만)
종합병원질병입원비(180일한도)		3만	보장없음	보장없음	2만
보험료		7,710원	16,429원	17,830원	12,120원

※ 보험료는 원더플러스종합 2종, 60세 남성, 상해1급, 20년납 90세 만기, 간호간병통합서비스(20년갱신)질병,상해담보만 합산

☑ 원더풀 종합보험(2종 해약환급금미지급형(납입후50%))

가입담보	가입금액		
간병인사용 상해,질병입원비(요양병원제외)(180일한도)*	15만		
간병인사용 상해,질병입원비(요양병원)(180일한도)*	3만	50세 남	41,184원
간호간병통합서비스사용 상해,질병입원비(180일한도)*	15만	60세 남	57,264원
상급종합병원 상해,질병입원비(180일한도)*	10만	50세 여	45,209원
종합병원 상해,질병입원비(180일한도)	3만	60세 여	59,086원

※ 동행플러스플랜, 20년납 90세만기, 상해1급, 상해사망 1천만 연계포함

* 20년 갱신

NEW 아이조아 어린이보험

최대 15% 할인 효과

(기본할인 5%, 우대할인 5%, 무사고할인 5%, 다자녀할인 최대 3%)

* 단, 무사고 + 다자녀 할인은 합계 최대 5%를 한도로 합니다

2017년 대비 2021년 20대 **고혈압 증가율 30.8%**

*출처 : 건강보험심사평가원 '국민관심질병통계', 2022

젊었을 때부터 고혈압으로 인한 합병증 대비 필요

2대 진단비 및 수술비	부정맥(149)진단비	고혈압치료비(원발성)
각 5천만	1천만	5백만
<small>* 2대 : 뇌혈관질환, 허혈성심장질환</small>		

NEW 아이조아 어린이보험(1종, 해약환급금미지급형(납입후50%))

가입담보	가입금액	
일반상해후유장해보험금	1,000만	
뇌혈관질환진단비	1,000만	
심장질환(특정 I)진단비	1,000만	
심장질환(특정 II)진단비	1,000만	
심장질환(특정 III)진단비	1,000만	10세 여 29,772원
심장질환(특정 IV)진단비	1,000만	15세 여 34,292원
뇌혈관질환,허혈성심장질환 수술비II	각 5,000만	10세 남 39,337원
고혈압치료비(원발성)	500만	15세 남 45,803원

※ 왕대박플러스플랜, 20년납 100세만기, 상해1급

슬기로운운전생활보험

70세까지 상해후유 1억 가능

체간골		외모		입	
어깨뼈,골반뼈에 뚜렷한 기형	15%	외모에 뚜렷한 추상	15%	씹어먹기/말하기 장애	5~10%
빗장뼈,가슴뼈,갈비뼈에 뚜렷한 기형	10%	외모에 약간의 추상	5%	치아 5개~14개 결손	5~20%
눈		척추(등뼈)		귀	
한 눈의 교정시력이 0.02 이하로 된 때	35%	추간판탈출증으로 인한심한신경장애	20%	두 귀의 청력을 완전히 상실	80%
한눈의 교정시력이 0.06이하로 된 때	25%	추간판탈출증으로 인한뚜렷한신경장애	15%	한 귀의 청력을 완전히 상실	25%
한 눈의 교정시력이 0.1 이하로 된 때	15%	추간판탈출증으로 인한약간의신경장애	10%	한 귀의 청력에 약간의 장애	5%
한 눈의 교정시력이 0.2 이하로 된 때	5%			다리	
코				두 다리의 발목 이상을 상실	100%
코의 후각기능을 완전히 상실	5%			한 다리의 발목 이상을 상실	60%
팔				한 다리의 3대 관절 중 관절 하나의 기능을 완전히 상실	30%
두 팔의 손목 이상을 상실	100%				
한 팔의 손목 이상을 상실	60%				
한 팔의 3대 관절 중 관절 하나의 기능을 완전히 상실	30%				

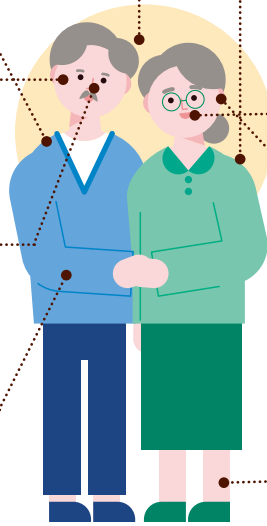

- ✔ '자동차사고 부상등급'(1~7급) 또는 교통상해 50%이상 후유장애 시 **보정P 납입면제**
- ✔ 만기까지 계약유지 시 '만기유지보너스' 지급 (1종에 한함)
- ✔ 만기까지 계약유지 및 무사고 시 '무사고보너스' 지급 (1종에 한함)

✔ 슬기로운운전생활보험(1종 금리연동형)

가입담보	가입금액
상해사망보험금	1억
상해후유장해보험금	1억
무사고확인(자동차사고부상1~7급 및 교통상해50%이상후유장해)(운전)	10만
일반상해80%이상후유장해보험금(10년매월지급형)	500만
교통상해후유장해보험금	1억



70세 여	10,091원
70세 남	16,250원

※ 슬기로운플랜, 20년만기, 상해1급, 운전, 최저P 1.5만

MG고객 우대할인

MG손해보험 장기인보험 기가입자(피보험자)의 가족이 대상상품의 피보험자로 가입하는 경우

※ 기존계약은 할인대상 상품계약 체결 시 유효한 계약에 한하며, 재물/저축/연금/단체보험은 인정 안 함
 ※ 대상상품 : 원더풀 종합보험, NEW아이조아 어린이보험, 엠지(MZ)조아 건강보험
 ※ 가족의 범위 : 부모, 배우자, 자녀, 배우자의 부모, 며느리, 사위



원더풀 종합보험

보장P 10% 할인



NEW아이조아 어린이보험,
엠지(MZ)조아 건강보험

보장P 5% 할인

온 가족이 할인받는 MG손해보험

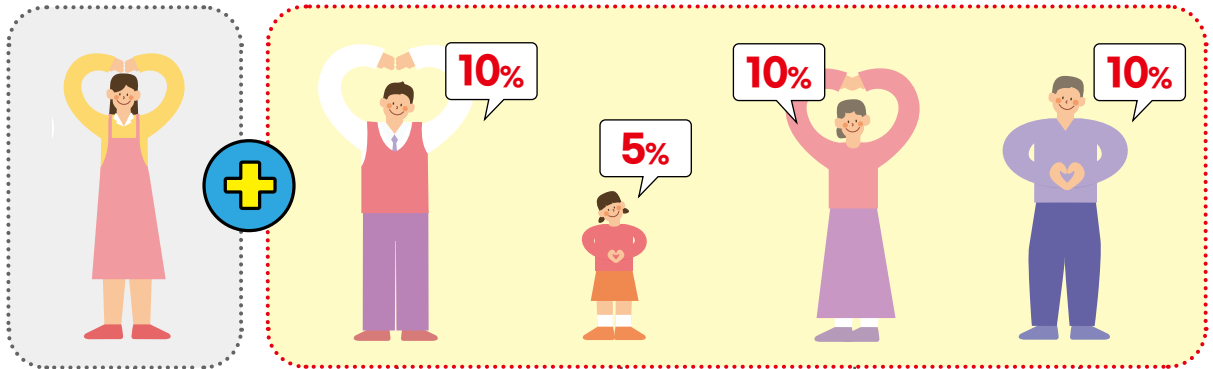

피보험자	배우자(38세)	자녀(5세)	엄마(63세)	아빠(64세)
가입상품	원더풀 종합	NEW아이조아	원더풀 종합	원더풀 종합
할인 전 보험료	138,428원	111,896원	83,562원	85,202원
할인 후 보험료	124,585원	106,301원	75,205원	76,681원
할인 보험료	매월 13,843원	매월 5,595원	매월 8,357원	매월 8,521원

※ 비교설명을 위한 단순 예시로 실제 보험료와 차이가 날 수 있습니다.

상품별 주요 가입 한도

상품	NEW 아이조아 어린이 (왕대박플러스플랜)	엠지(MZ)조아 건강보험 (왕대박플러스플랜)		원더플 종합 (동행플러스플랜)			원더플 355 간편보험				
	태아~15세	0~20세	21~35세	46~50세	51~60세	61~65세	~50세	51~60세	61~65세	66~70세	
질병 후유장애	7,000	7,000	5,000	3,000	3,000	1,000	3,000	3,000	3,000	3,000	
암진단비(유사암제외)	15,000	15,000	~30세 15,000 31~35세 10,000	10,000	10,000	5,000	7,000	7,000	5,000	5,000	
항암방사선약물치료비	3,000	3,000	3,000	3,000	3,000	500	1,000	1,000	1,000	1,000	
표적항암약물 허가치료비	표적항암약물 허가치료비 II 10,000	10,000	10,000	표적항암약물 허가치료비 II 10,000		표적항암약물 허가치료비 II 5,000	7,000	7,000	7,000	5,000	
계속받는 표적항암약물치료비(매회)	3,000	3,000	3,000	3,000	3,000	3,000	500	500	200	200	
항암양성자치료비	4,000	4,000	3,000	3,000	3,000	1,000	2,000	2,000	1,000	1,000	
항암세기조절치료비	2,000	2,000	2,000	2,000	2,000	1,000	1,000	1,000	1,000	1,000	
카티항암약물치료비	5,000	5,000	5,000	5,000	5,000	5,000	5,000	5,000	5,000	1,000	
다빈치로봇암수술비 (갑상선 및 전립선암)	1,000 (300)	1,000 (300)	1,000 (300)	1,000 (300)	1,000 (300)	1,000 (100)	1,500 (300)	1,500 (300)	1,500 (100)	200 (100)	
상급종합암통원비	30만	30만	30만	30만	30만	30만	25만	25만	5만	5만	
뇌/허진단비	5,000	5,000	3,000	3,000	3,000	1,000	2,000	2,000	2,000	1,000	
기타부정맥진단비(49)	1,000	1,000	1,000	500	500	-	500	300	-	-	
산정특례(뇌/심)치료비	3,000	3,000	3,000	3,000	3,000	1,000	3,000	3,000	1,000	200	
뇌/허수술비 II	5,000	5,000	5,000	3,000	2,000	1,000	1,000	1,000	1,000	500	
혈전용해치료비 (최초1회한)	-	2,000	2,000	2,000	2,000	1,000	3,000 (41세~2천)	2,000	1,000	1,000	
질병1~5종 수술비 II	질병1~5종수술비III 40/100/ 200/1,000/ 2,000	40/100/ 200/1,000/ 2,000	40/100/ 200/1,000/ 2,000	질병1~5종수술비III			20/50/ 100/500/ 1,000	20/50/ 100/500/ 1,000	20/50/ 100/500/ 1,000	10/25/ 50/300/ /500	10/25/ 50/300/ 500
				40/100/ 200/1,000/ 2,000	20/50/ 100/500/ 1,000	10/25/ 50/300/ /500					
뇌심인수술비	1,000	1,000	1,000	500	300	300	300	300	200	200	
간병인사용일당	15/3/2	15/3/2	15/3/2	15/3/15	15/3/15	15/3/15	15/2/15	15/2/15	15/2/15	15/2/15	

MG손해보험 주요 상품 라인업

원더풀 종합보험 [질병, 상해, 운전자, 생활보장 토탈케어 종합보험]

상품 기본 구조	가입 연령	15 ~ 70세	<ul style="list-style-type: none"> · 산정특례 올케어 탑재 · 창상봉합술(안면/경부) 최대 100만원 · 다반치료보담수술비 65세까지 1,000만원 · 심장질환 진단비 I, II, III, IV(49기타부정맥) 보장 · 간병인사용일당 15만원 · 당뇨진단비 최고 3백, 당화혈색소 6.5 이상 2백, 7.5 이상 1백 · 생보형 질병1-5종 수술비Ⅲ 2,000만 · 여성특정질병수술비 100만원 · 부인과질환수술비Ⅱ 50만 · 표적항암Ⅱ 최초 1억, 매년 3,000만 · 항암방사선약물 3,000만원
	보장 기간	비갱신 : 80, 90, 100세 만기	
	납입 기간	20, 25, 30년	
	납입 면제	무(납입지원 선택 3대, 5대, 8대, 8대+유사암, 10대, 10대+유사암)	
	최소 보험료	3만원(동행플러스 2만원)	
	알릴 의무	<ul style="list-style-type: none"> · 3개월 이내 질병확정진단/질병의심소견(치료/입원/수술(제왕절개포함)/투약 · 3개월 이내 혈압강하제/신경안정제/수면제/각성제(흥분제)/진통제 등 약물 복용 · 1년내 진찰 또는 검사 후 추가(재)검사 실시 · 5년 이내 입원/수술(제왕절개포함)/계속하여 7일 이상 치료/계속하여 30일 이상 투약 · 5년 이내 10대 질병 질병확정진단(치료/입원/수술/투약 · *10대질병 : 암, 백혈병, 고혈압, 협심증, 심근경색, 심장판막증, 간경화증, 뇌졸중증(뇌출혈/뇌경색), 당뇨병, 에이즈 	

원더풀 355 간편보험 [5년 이내 입원/5년 이내 암만 보는]

상품 기본 구조	가입 연령	15 ~ 90세	<ul style="list-style-type: none"> · 산정특례 (암/뇌/심/중증외상/중증화상)탑재 · 3% 질병/상해 후유장애 3,000만원 · 암진단비 7,000만원 · 표적항암 7,000만원 · 부위별 골리암 · 2대 진단비 2,000만 · 위·십이지장 및 대장양성종양 진단비 · 6대기관양성종양수술비
	보장 기간	갱신 : 10, 20, 30년 비갱신 : 90, 100세 만기	
	납입 기간	10, 15, 20, 25, 30년(무해지는 10, 15년 제외)	
	납입 면제	암, 질병·상해80%이상후유장애	
	최소 보험료	3만원	
	알릴 의무	<ul style="list-style-type: none"> · 3개월이내 입원/수술/추가검사 필요조건 · 5년 이내 입원 · 5년 이내 암 확정진단/입원/수술 	

원더풀 착한 간편건강보험 [3.3.5 / 3.3.5 +1]

상품 기본 구조	가입 연령	15 ~ 90세	<ul style="list-style-type: none"> · I49기타부정맥진단비 ~50세까지 500만원 · 산정특례(뇌/심장) 치료비 3,000만원 · 다반치료보담수술비 65세까지 1,000만원 · 뇌·심·인 수술비 ~60세 300만원, ~70세 200만원 · 카티항암약물허가치료비 5,000만원 · 표적항암약물허가치료비 7,000만원 · 경증외와질환 110여 가지 1개월 후 인수 · 부위별 골리암 탑재 · 1~5급 장기요양 진단비
	보장 기간	갱신 : 10, 20, 30년 비갱신 : 90, 100세 만기	
	납입 기간	10, 15, 20, 25, 30년(무해지는 10, 15년 제외)	
	납입 면제	암, 질병·상해80%이상후유장애	
	최소 보험료	3만원	
	알릴 의무	<ul style="list-style-type: none"> · 3개월 이내 입원/수술/추가검사 필요조건 · 3년 이내 입원/수술 · 5년 이내 6대질병 확정진단/입원/수술 · *6대질병 : 암, 협심증, 심근경색, 뇌졸중증(뇌출혈/뇌경색), 간경화, 심장판막증 · *35+1 : 3년 이내 고혈압, 당뇨 질병확정진단(치료/입원/수술/투약 	

원더풀 간편 건강보험 [3.2.5]

상품 기본 구조	가입 연령	15 ~ 90세	<ul style="list-style-type: none"> · 산정특례(뇌/심장) 치료비 3,000만원 · I49기타부정맥진단비 ~50세까지 200만원 · 2대 진단비 2,000만원(~60세) · 생보형 상해/질병 1~5종수술비Ⅱ 500만원 · 뇌·심·인 수술비 300만원 · 표적항암 최초 3,000만원, 매년 500만원 · 간병인 사용일당, 심장질환진단비 · 카티항암약물허가치료비 5,000만원 · 1~5급 장기요양 진단비
	보장 기간	갱신 : 10, 20, 30년 비갱신 : 90, 100세 만기	
	납입 기간	20, 25, 30년	
	납입 면제	암, 질병·상해80%후유장애	
	최소 보험료	3만원(갱신, 25세 미만 2만원)	
	알릴 의무	<ul style="list-style-type: none"> · 3개월이내 입원/수술/추가검사 필요조건 · 2년 이내 입원/수술 · 5년 이내 암 확정진단/입원/수술 	

MG손해보험 주요 상품 라인업

NEW아이조아 어린이보험 [어린이 종합보험]

상품 기본 구조	가입 연령	태아~15세	<ul style="list-style-type: none"> · 산정특례 올케어 탑재 · 상상통합술(안면/경부) 최대 100만원 · 다빈치로봇암수술비 1,000만원 · 심장질환 진단비IV(부정맥) 1,000만원 · 뇌·심·인 수술비 1,000만원 · 질병후유장애 7,000만원(~20세) · 생보형 질병1~5종 수술비III 2,000만 · 450여 가지 경증질환 인수완화 · 新112대특정질병수술비 1,000만
	보장 기간	80, 90, 100세 만기 계약전환 : 30, 60세	
	납입 기간	10, 15, 20, 25, 30년(무해지는 10, 15년 제외)	
	납입 면제	일반암, 뇌혈관·허혈성심장질환, 중대한재생불량성빈혈, 양성뇌종양, 질병·상해50%후유장애(납입지원 선택 8대)	
	최소 보험료	2만원(자유형 1만원)	
알릴 의무	<ul style="list-style-type: none"> · 3개월 이내 질병확정진단/질병의심소견/치료/입원/수술(제왕절개포함)/투약 · 3개월 이내 혈압강하제/신경안정제/수면제/각성제(흥분제)/진통제 등 약물 복용 · 1년이내 진찰 또는 검사 후 추가(재)검사 실시 <ul style="list-style-type: none"> · 5년 이내 입원/수술(제왕절개포함)/계속하여 7일 이상 치료/계속하여 30일 이상 투약 · 5년 이내 10대 질병 질병확정진단/치료/입원/수술/투약 · *10대질병·암, 백혈병, 고혈압, 협심증, 심근경색, 심장판막증, 간경화증, 뇌졸중증(뇌출혈/뇌경색), 당뇨병, 에이즈 		

엠지(MZ)조아 건강보험

상품 기본 구조	가입 연령	0~35세	<ul style="list-style-type: none"> · 산정특례 올케어 탑재 · 상상통합술(안면/경부) 최대 100만원 · 다빈치로봇암수술비 1,000만원 · 심장질환 진단비IV(부정맥) 1,000만원 · 뇌·심·인 수술비 1,000만원 · 질병후유장애 7,000만원(~20세) · 생보형 상해/질병 1~5종수술비II 2,000만원 · 450여 가지 경증질환 인수완화 · 112대 수술비 1,000만원
	보장 기간	80, 90, 100세 만기 계약전환 : 30, 60세	
	납입 기간	10, 15, 20, 25, 30년(무해지는 10, 15년 제외)	
	납입 면제	일반암, 뇌혈관·허혈성심장질환, 중대한재생불량성빈혈, 양성뇌종양, 질병·상해50%후유장애(납입지원 선택 8대)	
	최소 보험료	2만원(자유형 1만원)	
알릴 의무	<ul style="list-style-type: none"> · 3개월 이내 질병확정진단/질병의심소견/치료/입원/수술(제왕절개포함)/투약 · 3개월 이내 혈압강하제/신경안정제/수면제/각성제(흥분제)/진통제 등 약물 복용 · 1년이내 진찰 또는 검사 후 추가(재)검사 실시 <ul style="list-style-type: none"> · 5년 이내 입원/수술(제왕절개포함)/계속하여 7일 이상 치료/계속하여 30일 이상 투약 · 5년 이내 10대 질병 질병확정진단/치료/입원/수술/투약 · *10대질병·암, 백혈병, 고혈압, 협심증, 심근경색, 심장판막증, 간경화증, 뇌졸중증(뇌출혈/뇌경색), 당뇨병, 에이즈 		

하이패스 운전자 상해보험 [운전자+상해 종합보험]

상품 기본 구조	가입 연령	18~80세	<ul style="list-style-type: none"> · 상상통합술(안면/경부) 최대 100만원 · 교통사고처리지원금(6주 미만) 1,000만원 · 변호사선임비 5,000만원(약식기소항소포함) · 직업, 운전, 3개월 치료력 고지로 간편 상해보장 · 최소 보험료 5천원 (변호사선임 5천, 교사처 1억 가입 시)
	보장 기간	3, 5, 10, 15, 20년만기	
	납입 기간	3, 5, 10, 15, 20년	
	납입 면제	자부상1~7급, 교통후유장애50%	
	최소 보험료	1만원(더간편전략), 2만원(그 외)	
알릴 의무	<ul style="list-style-type: none"> · 3개월 이내 질병확정진단/질병의심소견/치료/입원/수술(제왕절개포함)/투약 · 3개월 이내 혈압강하제/신경안정제/수면제/각성제(흥분제)/진통제 등 약물 복용 <p>* 자유형은 종합보험 알릴의무와 동일</p>		

슬기로운 운전생활보험 [운전자+상해+골프+레저+여행+반려동물]

상품 기본 구조	가입 연령	18~80세	<ul style="list-style-type: none"> · 변호사선임비 5,000만원 · 교통사고처리지원금 사망 2억 · 외상성뇌출혈, 뇌손상진단비 탑재 · 휴인원, 알바트로스 300만원 · 스키, 자전거, PM 사고 보장 · 반려동물 장례비, 해외 여행 패키지 보장 · 만기 유지 및 무사고 보너스 최대 10%
	보장 기간	금리변동형 : 3, 5, 10, 15, 20년 만기 금리확정형 : 3, 5, 10년 만기	
	납입 기간	3, 5, 10, 15, 20년	
	납입 면제	자부상 1~7급, 교통후유장애 50%	
	최소 보험료	1만 5천원	
알릴 의무	<ul style="list-style-type: none"> · 3개월 이내 질병확정진단/질병의심소견/치료/입원/수술(제왕절개포함)/투약 · 3개월 이내 혈압강하제/신경안정제/수면제/각성제(흥분제)/진통제 등 약물 복용 <p>* 자유형은 종합보험 알릴의무와 동일</p>		

MG의 다양한 할인제도를 확인해보세요.

MG고객 우대할인

기존 고객의 가족이 보험에 가입할 경우 **보장P 할인**

원더풀 종합보험 **10%**, 엠지(MZ)조아 건강보험 / NEW아이조아 어린이보험 **각 5%**

무사고할인

최초 가입 후 5년간 무사고 시, 이후 5년간 **매월 보험료의 5% 할인**

엠지(MZ)조아 건강보험 / NEW아이조아 어린이보험

다자녀할인

자녀 2인 시 **매월 보험료의 1%**, 자녀 3인 이상 시 **3% 할인**

엠지(MZ)조아 건강보험 / NEW아이조아 어린이보험

* 단, 무사고 + 다자녀 할인은 함께 최대 5%를 한도로 합니다

기본할인

가입 시 할인

원더풀355간편보험(피보험자 여성) **10%**

엠지(MZ)조아 건강보험 / NEW아이조아 어린이보험 **각 5%**

정직한 보험 정직한 MG

고객콜센터 **1588-5959**

모니터링인콜 1577-3777

전산헬프데스크 02-3788-2261

설계지원센터

자동차보험

TEL 02-6966-5041(서울)

TEL 064-748-1771(제주)

한지붕상해종합

TEL 02-3788-2544

FAX 0505-088-0971

일반보험(화재, 배상, 근재)

TEL 02-3788-2032, 2033

TEL 02-3788-2541(수도권)

FAX 0505-088-1682

오늘부터!
MG손해보험



MG GA 접속주소

<https://mganet.mggeneralins.com>

MGez시스템

<https://mgez.mggeneralins.com>