

2024년 2월 동양생명 GA소식

24년 02월 주요전략상품 안내

- [무]수호천사 NEW내가만드는보장보험
- [무]수호천사 누구나필요한수술치료보험
- [무]수호천사 NEW(간편한)알뜰플러스종신보험

24년 02월 기타안내사항 안내

- 모바일 동의서 촬영 전송 시스템



※ 본 자료는 사내교육을 목적으로 제작·사용하는 편집자료로서 고객에게 교부하거나 배포할 수 없습니다. 또한, 보험안내자료 (광고, 선전물)로 오인토록 사용하는 것은 법규에 의해 책임을 묻고 있습니다. ※ 본 자료에 수록된 내용은 신뢰할 만한 자료 및 정보로부터 얻어진 것이나, 2024년 1월 현재 시점을 기준으로 작성된 자료이므로 내용상 변동성을 배제할 수 없습니다. ※ 따라서 어떠한 경우에도 본 자료는 고객과의 계약 후 결과에 대한 법적 책임소재에 대한 증빙 자료로 사용될 수 없습니다. ※ 이 보험계약은 예금자보호법에 따라 예금보험공사가 보호하되, 보호 한도는 본 보험회사에 있는 귀하의 모든 예금보호 대상 금융상품의 해약환급금 (또는 만기 시 보험금이나 사고보험금)에 기타지급금을 합하여 1인당 "최고 5천만원"이며, 5천만원을 초과하는 나머지 금액은 보호하지 않습니다. (단, 보험계약자 및 보험료납부자가 법인이면 보호되지 않습니다.) ※ 기타 문의사항은 동양생명 GA영업팀로 연락주시기 바랍니다.

① (무)수호천사 NEW내가만드는보장보험 ※ New간편 내가만드는보장보험도 설계가능



- ▶ **저렴한 보험료로 계속 받는 암 치료특약 출시(연1회)**
(특정면역항암약물허가치료/표적항암약물허가치료/항암양성자방사선치료/항암방사선약물치료)
- ▶ **최대 7회 받는 통합 암진단비 특약 신설**
(위/대장/간/폐/식도·취장·담낭·기타담도/남녀생식기·유방/특정암*)
- ▶ **최대 2회 보장하는 전이암(C77~C80) 진단특약 신설**(림프절 전이암, 특정 전이암 각 최초1회 보장)
- ▶ **합리적 보험료로 가입가능한 업계 최초 암뇌심입원간병인사용특약 신설**
(우대플랜 설계 시 2형 간호간병통합서비스 10만원 설계 가능)
- ▶ **간호간병통합서비스 특약 별도 운영**(입원간병인사용특약에서 분리)
→ 암뇌심입원간병인사용특약 內 2형 간호간병통합서비스10만원 +
간호간병통합서비스특약 10만원으로 최대 20만원 보장가능(우대플랜 설계 시)
- ▶ **기타심장부정맥(149)보장특약 별도 운영**(특정심장질환특약에서 분리)
- ▶ **성인도 가입가능! 독감 항바이러스제치료 특약 신설**(15 ~ 80세 가입가능)

* 특정암은 1~6형 제외 모든 암(기·갑·제·경 제외) * 암뇌심입원간병인사용특약 1형(간병인사용)/2형(간호간병통합서비스) 동시 부가 必

② [무]수호천사 누구나필요한수술치료보험

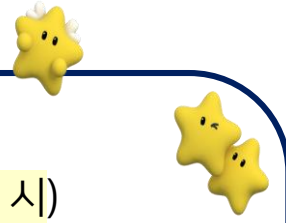

- ▶ **질병별, 수술방법 상관 없이 수술비 최대 350만원 보장가능**(기준: 상급종합병원, 무한도전플랜 설계 시)
 - 질병수술비 150만원으로 한도 상향! 61세 이상도 똑같은 가입한도의 최다 판매 무한도전플랜 2월도 설계 가능.(~3/31까지)
 - 일반한도로 설계해도 질병수술비 200만원 설계 가능(상급종합병원기준)
 - 요실금, 치핵, 치주질환 등의 수술도 보장 가능(관련특약 가입시) & 수술담보 타사 합산한도 無
 - 시술보장도 한도 업그레이드(최대 흡입천자검사 10만원, 흡입천자치료 50만원, 신경차단술 30만원)_무한도전플랜 설계 시
 - 실손보험의 본인부담금을 보장하는 급여의료비지원 담보 신설
 - 암/소액암/뇌혈관/허혈심장질환 수술 납입면제 신설로 수술치료보험 중 최고의 경쟁력 탑재
 - 일반심사형과 가입한도 동일한 간편심사형 설계 가능 및 경미질환 약 951개 질병 예외 인수

③ [무]수호천사 NEW(간편한)알뜰플러스종신보험

- ▶ **금감원 감독방향등에 따른 해약환급률 조정 및 7년납 체감납입형 판매중지**
(여성의 경우 더 높은 해약환급률로 운용 가능)
 - 일반심사형 40세 **남자** 평준납입형 7년납 완납시점 99.4%, 10년 시점 해약환급률 124.0%
 - 일반심사형 40세 **여자** 평준납입형 7년납 완납시점 99.9%, 10년 시점 해약환급률 124.7%
 - 간편심사형(255) 40세 **남자** 평준납입형 7년납 완납시점 98.7%, 10년 시점 해약환급률 123.3%
 - 간편심사형(255) 40세 **여자** 평준납입형 7년납 완납시점 98.8%, 10년 시점 해약환급률 123.5%

2월에도 가입한도 **우대 플랜** 설계가 가능합니다.

우대플랜 설계가능 대상자 안내

(대상자 당사 엔젤플래너 전산 팝업창 확인 가능)

▶ 7차월 이상자 中

- ① 조기손해율 120%이상
- ② 직전1년 지급계약 2건 이상
- ③ 직전1년 지급보험금 1백만 이상

모두 해당시 →

인수 우대플랜 설계 불가
(일반 가입한도 內 설계 가능)

미 해당시 ↓

▶ **우대플랜 설계가능**

※ 7차월 미만자도 설계가능



月 평균 5만원 이상 동양생명 상품 업적 시(반기단위 선정)(알뜰플러스종신보험 제외)

▶ **인수기준 우대 기간이 지나도 우대플랜 설계가능**

※ 추가 혜택 : ① 적부조사 면제 ② 건강검진 기준 상향(일반比 +1억) ③ 타사합산한도 우대



우수 설계사 인수 한도 우대화면 (우대플랜) 예시

▶ 우대플랜 확인: 대상자 가입설계시 상품구분 內 탭 신설(우대플랜) → 대상상품 목록제공

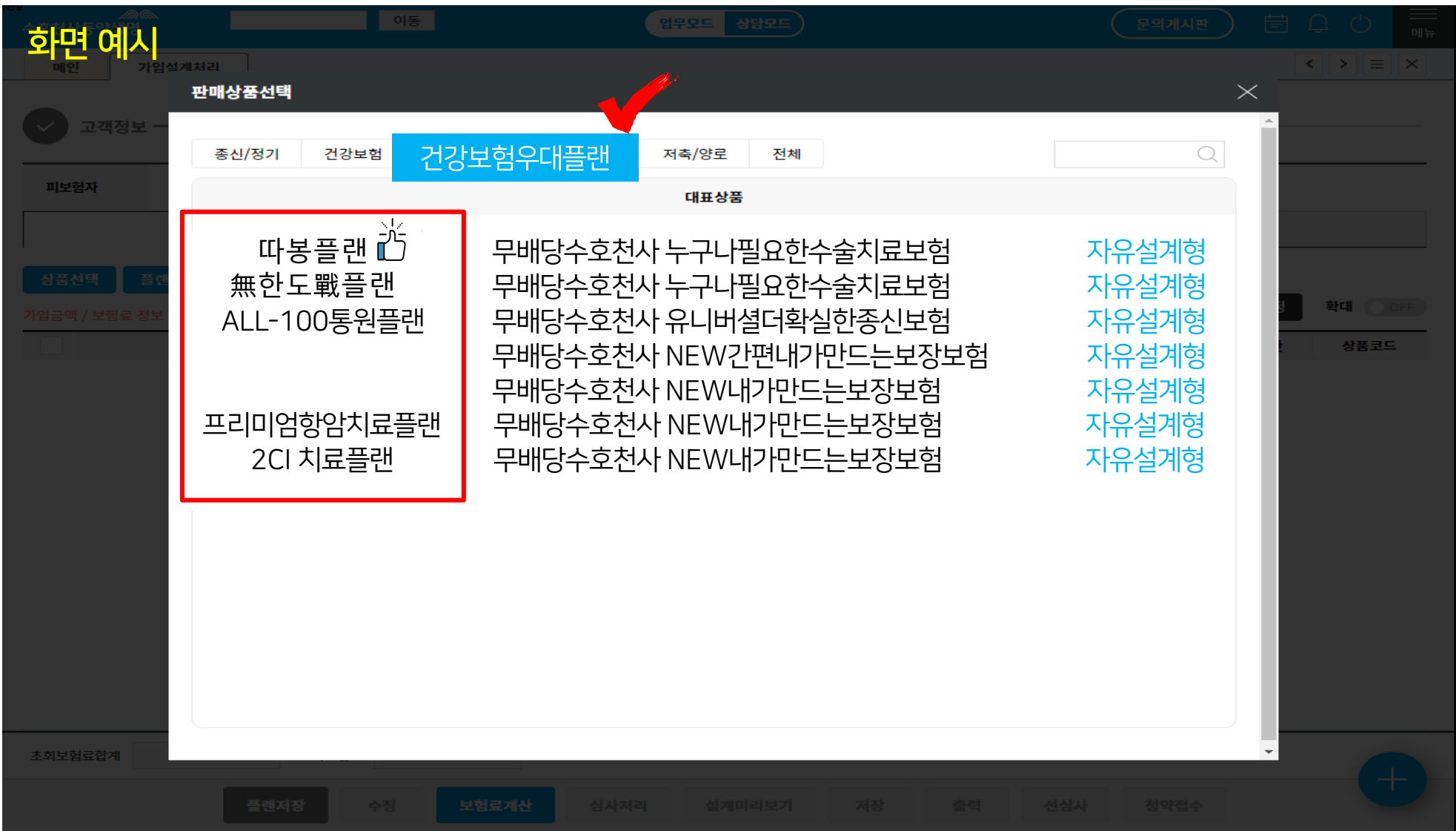

※ 위 화면 예시는 24년 01월 기준 제작되었으며, 실제 설계 화면과 일부 상이할 수 도 있음.

통원비 준비는 역시 동양생명!! 업계 최대 ALL 100 우대플랜

모집인교육용-대외비

※ NEW내가만드는보장보험, NEW간편내가만드는보장보험 內 설계가능

ALL 100 PLAN



암통원 최대 **100만원**

※ 상급종합병원 암 통원 85만원, 암 통원 15만원)



뇌혈관질환 통원 최대 **102만원**



허혈심장질환 통원 최대 **102만원**



[기준: 해약환급금미지급형, 40세 남자, 종신 만기, 20년납]

ALL 100 플랜 특약명	가입한도 (보장금액)	보험료 예시
주계약 (100만원)		1,850원
상급종합병원암통원	85만원	14,025원
암 통원	15만원	3,600원
뇌혈관질환 통원	102만원(상급종합병원기준)	18,530원
허혈심장질환 통원	102만원(상급종합병원기준)	17,680원
합계 보험료		55,685원



계속 받는
암치료특약 4종 등
다양한 특약
우대 한도로
추가 부가가능

※ New내가만드는보장보험 內 타 우대플랜 선택특약으로도 각 통원비 최대한도 설계 가능 ※ 특약명에 "무배당", "특약" 표기 생략

※ NEW내가만드는보장보험 內 설계가능

[가입한도: 보장금액 기준]

프리미엄 항암치료 플랜 HOT



업계최대 한도의

암 통원비보장에

정말 저렴한 보험료로

- 항암 방사선약물치료도
- 표적항암 약물치료도
- 특정면역항암 약물치료도
- 항암양성자방사선치료도

계속 보장 !!!

▶ 필수특약

[기준: 40세 남자, 해약환급금미지급형, 20년납, 종신만기, 월납]

상품명	가입한도	보험료
주계약	100만원	1,850원
상급종합병원암통원, 암통원	100만원	17,625원
계속받는 항암방사선·약물치료	2,000만원	37,734원
계속받는 표적항암약물허가치료(갱)	3,000만원	3,861원
계속받는 특정면역항암약물허가치료(갱)	5,000만원	1,360원
계속받는 항암양성자방사선치료(갱)	2,000만원	266원

→ 40세 남자, 최대가입한도 기준 합산보험료 **62,696원**

▶ 선택특약

선택특약 예시	가입한도
방사선항암약물치료	5,000만원
표적항암약물허가치료(갱)	1억원
특정면역항암약물허가치료(갱)	7,000만원
항암양성자방사선치료(갱)	4,000만원
전이암	3,000만원
간호간병통합서비스	10만원
암뇌심입원간병인사용 (1형: 요양병원제외·요양병원 / 2형: 간호간병통합)	10·2/10만원
암입원	50만원



**뇌심 통원비
최대 102만원 등
다양한 특약
우대 한도로
추가 부가가능**

※ 당사 계속 받는 특약 4종은 암, 기타피부암/갑상선암 연간1회 보장 ※ 특약명에 "무배당", "특약" 표기 생략

※ NEW내가만드는보장보험 內 설계가능

2CI 치료플랜

[가입한도: 보장금액 기준]

▶ 기타심장부정맥(I49) 최대한도 타사비교

동양생명	A사	B사	C사	D사
2,000만원	500만원	1,000만원 *가입 연계조건 있음	2,000만원	X

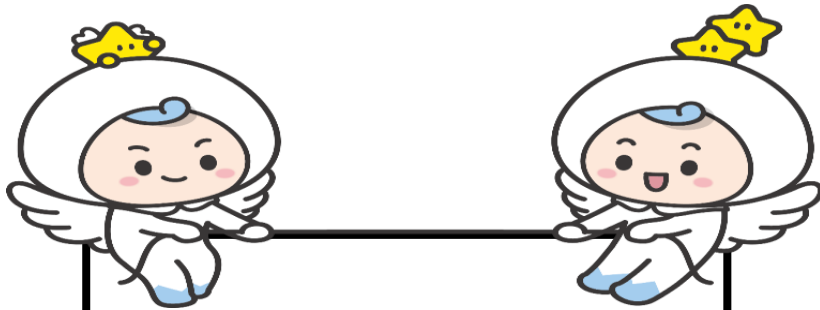

업계최대 한도의

뇌/심 통원비보장(102만원)에

기타부정맥(I49)(최대 2,000만원)
혈전용해치료비(최대 3,000만원)
보장까지!!

▶ 필수특약

[기준: 40세 남자, 해약환급금미지급형, 20년납, 종신만기, 월납]

필수특약	가입한도	보험료
주계약	100만원	1,850원
기타심장부정맥진단(I49)	2,000만원	8,460원
혈전용해치료	3,000만원	2,790원
뇌혈관질환 통원	102만원	18,530원
허혈심장질환 통원	102만원	17,680원

→ 40세 남자, 최대가입한도 기준 합산보험료 **49,310원**

선택특약 예시	가입한도
간호간병통합서비스	10만원
암뇌심입원간병인사용 (1형: 요양병원제외·요양병원 / 2형: 간호간병통합)	10.2/10만원
중환자실입원	16만원
뇌혈관질환입원	30만원
허혈심장질환입원	30만원

+
암 통원비
최대 100만원 등
다양한 특약
우대 한도로
추가 부가가

※ 특약명에 "무배당", "특약" 표기 생략

※ 누구나필요한수술치료보험內 설계가능

무한도전 플랜 (~3/31일까지 판매)

[가입한도 보장금액 기준]
※ 특약명에 "무배당" 표기 생략

61세 이상도
질병수술
150만원
+
상급종합병원
질병수술
200만원
든든한 보장

▶ 질병수술 가입한도 UP & 전 연령 가입한도 동일(61세 이상 가입한도 상향)

[기준: 40세 남자, 해약환급금미지급형, 20년납, 종신만기, 월납]

필수특약	가입한도	보험료
주계약	100만원	1,893원
질병수술특약	150만원	28,234원
상급종합병원 질병수술특약	200만원	4,776원
상급종합병원 입원특약	20만원	20,880원
급여특정시술보장특약(갱) (흡입천자검사, 흡입천자치료, 신경차단술)	10 · 50 · 30만원	12,080원

→ 40세 남자, 최대가입한도 기준 합산보험료 67,863원

다봉 플랜

多층 수술보장
업계 최대
수술보장 가능

[기준: 40세 남자, 해약환급금미지급형, 20년납, 종신만기, 월납]

필수특약	가입한도	보험료
주계약	100만원	1,893원
질병수술특약	100만원	18,823원
재해수술특약	200만원	6,312원
1~5종 질병수술특약	40 ~ 2,000만원	44,489원
1~5종 재해수술특약	40 ~ 2,000만원	2,473원
N대질병수술특약	30 ~ 500만원	12,935원

→ 40세 남자, 최대가입한도 기준 합산보험료 86,925원

※ 본 자료는 사내 교육을 목적으로 제작 · 사용하는 편집자료로서, 고객에게 교부하거나 배포할 수 없으며, 보험안내자료광고(선전물)로 오인토록 사용하는 것은 법규에 의해 책임을 묻고 있습니다.

우대플랜이 아니어도 기본 수술비 200만원 준비가능

모집인교육용-대외비

※ 누구나필요한수술치료보험內 설계가능

질병 수술비
200만원* 준비로 가동 OK !!

주계약(일반사망)으로 장례비 500만원,
(상급)질병수술비 특약으로 기본 수술 200만원 보장 준비



간단하게!!

주계약 500만원,
질병수술비 100만원,
상급종합병원
질병수술비 100만원

= 남자 40세 기준 **30,676원**



※ 일반한도 설계가능 (60세 이하 질병수술비특약 최대100만원 可) ※ 단, 최소보험료 3만원

24년 02월 주요상품안내①

▶ 암보장은 역시 동양생명!!!

[무]수호천사 NEW내가만드는보장보험안내



NEW내가만드는보장보험 NEW간편내가만드는보장보험



우대플랜 1 >

-  **암통원 최대 100만원** 
-  **뇌혈관질환 통원 최대 102만원** 
-  **허혈심장질환 통원 최대 102만원** 

ALL 100 통원 플랜	가입한도	보험료 예시
주계약 (100만원)		1,850원
상급종합병원 암통원	85만원	14,025원
암 통원	15만원	3,600원
뇌혈관질환 통원	102만원 (상급종합병원기준)	18,530원
허혈심장질환 통원	102만원 (상급종합병원기준)	17,680원
합계 보험료		55,685원

NEW내가만드는보장보험



우대플랜 2 >

프리미엄항암 치료플랜	가입한도	보험료
주계약	100만원	1,850원
상급종합병원암통원, 암통원	100만원	17,625원
계속받는 항암방사선·약물치료	2,000만원	37,734원
계속받는 표적항암약물허가치료(갱)	3,000만원	3,861원
계속받는 특정면역항암약물허가치료(갱)	5,000만원	1,360원
계속받는 항암양성지방사선치료(갱)	2,000만원	266원
합계보험료		62,696원

우대플랜 3 >

2CI 치료플랜	가입한도	보험료
주계약	100만원	1,850원
기타심장부정맥(I49)보장	2,000만원	8,460원
혈전용해치료	3,000만원	2,790원
뇌혈관질환 통원	102만원	18,530원
허혈심장질환 통원	102만원	17,680원
합계보험료		49,310원

※ New간편 내만보 ALL100 통원 플랜 설계 시 235~255만 가능 ※ 통원비 가입한도 예시는 상급종합병원 기준 ※ 특약명에 "무배당", "특약" 표기 생략

몇배나 더 저렴한 동양생명의 암 치료 보장



모집인교육용-대외비

■ 계속 받는 / 기존 암치료 특약 보험료 비교

※ NEW내가만드는보장보험, NEW간편내가만드는보장보험 內 설계가능

[기준: 가입금액 1,000만원, 40세, 갱신형(10년만기, 전기납), 비갱신형(해약환급금 미지급형, 100세만기(종신), 20년납, 단위 원)]

구분	동양생명		A사		B사		C사	
	남	여	남	여	남	여	남	여
특정면역항암약물허가치료(갱)	272	762	-	-	1,030	1,560	X	X
표적항암약물허가치료(갱)	1,287	5,021	5,000	8,500	4,750	8,730	1,708	4,974
항암양성자방사선치료(갱)	133	154	-	-	1,480	1,580	X	X
항암방사선약물치료	18,867	35,555	63,100	43,120	65,420	47,680	48,430	38,270

NEW
계속 받는*
(연간 1회)

구분	동양생명		A사		B사		C사	
	남	여	남	여	남	여	남	여
특정면역항암약물허가치료(갱)	124	123	120	320	215	185	X	X
표적항암약물허가치료(갱)	510	680	630	1,370	990	1,180	276	973
항암양성자방사선치료(갱)	84	107	480	270	150	190	78	130
항암방사선약물치료*	4,470	5,140	6,890	7,870	12,510	9,260	7,120	7,130

※ 당사 계속 받는 특약 4종은 암, 기타피부암/갑상선암 연간1회 보장

※ 당사 항암방사선약물치료(최초1회한)는 암, 기타피부암/갑상선암/제자리암/경계성종양을 각각 보장 ※ 특약명에 "무배당", "특약" 표기 생략

※ 본 자료는 사내 교육을 목적으로 제작 · 사용하는 편집자료로서, 고객에게 교부하거나 배포할 수 없으며, 보험안내자료광고(선전물)로 오인토록 사용하는 것은 법규에 의해 책임을 묻고 있습니다.

■ 계속 받는 / 기존 암치료 암치료 특약 **가입한도** 비교

※ NEW내가만드는보장보험, NEW간편내가만드는보장보험 內 설계가능

[단위:만원]

구분		동양생명 (우대플랜)	A사	B사	C사	D사
 계속 받는* [연간 1회]	특정면역항암약물허가치료(갱)	2,000	x	x	x	x
	표적항암약물허가치료(갱)	3,000	700	x	x	x
	항암양성자방사선치료(갱)	5,000	x	5,000	x	x
	항암방사선약물치료	2,000	x	400	x	x
구분		동양생명 (우대플랜)	A사	B사	C사	D사
최초 1회	특정면역항암약물허가치료(갱)	5,000/1,000	3,000/500	3,000/500	3,000/100	3,000
	표적항암약물허가치료(갱)	1억	7,000/700	10,000/500	10,000/200	10,000
	항암양성자방사선치료(갱)	7,000	5,000/500	5,000	5,000	7,000
	항암방사선약물치료*	4,000	3,000/x	1,000/400	2,000/100	4,000

※ 당사 계속 받는 특약 4종은 암, 기타피부암/갑상선암 연간1회 보장

※ 당사 항암방사선약물치료(최초1회한)는 암, 기타피부암/갑상선암/제자리암/경계성종양을 각각 보장 ※ 특약명에 "무배당", "특약" 표기 생략

암 진단 시 해당 암 진단비 지급 → 진단된 암 그룹 이외는 보장 지속!!



- ① 위
- ② 대장
- ③ 간
- ④ 폐
- ⑤ 식도/췌장/담낭/기타담도암
- ⑥ 남녀 생식기/유방
- ⑦ 특정암[1~6형 제외 모든 암(기갑·제·경 제외)]

최대 가입한도 1억!
종신 보장!!



■ 통합암진단특약 가입금액 1,000만원당 보험료 비교

[기준: DIY형, 1,000만원, 40세, 100세만기(종신), 20년납]

구분	동양생명	B사	C사	D사
최대보장횟수	7회	6회	6회	8회
최고한도	1억원	1억원	1억원	7천만원
보험료(남)	14,062원	-	20,890원	16,060원
보험료(여)	10,157원	12,920원	14,930원	11,630원

※ NEW내가만드는보장보험, NEW간편내가만드는보장보험 內 설계 가능 ※ 6형 남녀 생식기/유방암의 경우 5,000만원 한도

전이암 진단비도 최대한도, 저렴한 보험료로 출시!

전이암도 든든한 한도로 **최대 2회** 보장!!

→ 림프절전이암(C77), 특정전이암(C79~C80) 각 최초1회 지급



■ 전이암 진단특약 가입한도 비교

구분		동양생명	A사	B사	C사
전이암	림프절	3,000만원	2,000만원	2,000만원	2,000만원
	특정	3,000만원	2,000만원	2,000만원	2,000만원

■ 전이암 진단특약 보험료 비교

[기준: DIY형, 가입금액: 1,000만원, 40세, 100세 만기(종신), 20년납]

구분		동양생명	A사	B사	C사
전이암 정의 (각각 지급여부)		1형 림프절전이암(C77) 2형 특정전이암(C78~C80)	1. 림프절전이암(C77) 2. 특정전이암(C78~C80)	1. 림프절전이암(C77) 2. 특정전이암(C78~C80)	전이암 (C77~C80)
보험료	남	7,586원	8,050원	12,010원	8,470원
	여	6,981원	6,930원	8,770원	5,510원

※ NEW내가만드는보장보험, NEW간편내가만드는보장보험 內 설계 가능

[무]수호천사 New내가만드는보장보험 핵심 플랜



모집인교육용-대외비

구분	우대플랜		
	ALL-100 통원플랜	프리미엄항암치료 플랜	2CI 치료플랜
주계약	100만원	100만원	100만원
암통원특약F(암/소액암)	7,500만원(15만원 / 7.5만원)	7,500만원 (15만원 / 7.5만원)	-
상급종합병원암통원특약(암/소액암)	42,500만원 (85만원 / 42.5만원)	42,500만원 (85만원 / 42.5만원)	-
뇌혈관질환통원특약F(일반/상급종합병원)	17,000(17만원 / 85만원)	-	17,000만원 (17만원 / 85만원)
허혈심장질환통원특약F(일반/상급종합병원)	17,000(17만원 / 85만원)	-	17,000만원 (17만원 / 85만원)
계속받는 항암방사선·약물치료특약	-	2,000만원	-
계속받는 표적항암약물허가치료특약(갱)	-	3,000만원	-
계속받는 특정면역항암약물허가치료특약(갱)	-	5,000만원	-
계속받는 항암양성자방사선치료특약(갱)	-	2,000만원	-
기타심장부정맥(149)보장특약	-	-	2,000만원
혈전용해치료특약	-	-	3,000만원

[기준: 해약환급금미지급형, 20년납, 종신만기, 월납, 단위: 원]

보험료	남		여		남		여	
	남	여	남	여	남	여	남	여
30세	41,000	37,490	47,386	83,083	37,405	33,090		
40세	55,685	49,270	62,696	112,531	49,310	41,580		
50세	76,470	60,855	87,986	124,064	65,730	53,270		

※ 특약명에 "무배당" 표기 생략 ※ 가입금액과 보장금액 상이건 괄호안 보장금액 표기

※ 별첨 : NEW(간편)내가만드는 보장보험 주요특약 보험료 예시

[기준: 해약환급금 미지급형, 종신, 20년납(갱신형은 10년만기, 전기납), 각 세부보장별 가입금액, 단위:원]

■ NEW 내가만드는보장보험 주요특약 보험료 예시

세부보장	통합 암진단	계속받는 특정면역항암 약물허가치료 (갱신형)	계속받는 표적항암약물 허가치료 (갱신형)	계속받는 항암양성자 방사선치료 (갱신형)	계속받는 항암 방사선약물	전이암 진단	기타심장 (I49) 부정맥진단	암뇌심 입원간병인사용	간호간병 통합서비스	독감 항바이러스 제치료 (갱신형)	
기준보장금액	각1,000만원	1,000만원	1,000만원	1,000만원	1,000만원	1,000만원/ 1,000만원	1,000만원	2만원/2만원	10만원	10만원	
남자	30세	10,339	169	1,026	78	14,286	5,722	3,864	1,143	9,006	331
	40세	14,062	272	1,287	133	18,867	7,586	4,223	1,488	11,531	317
	50세	19,169	447	2,651	259	25,395	10,300	4,749	1,920	14,966	239
여자	30세	7,982	282	2,331	106	28,434	5,736	5,378	1,515	11,789	491
	40세	10,157	762	5,021	154	35,555	6,981	5,625	1,986	15,623	402
	50세	11,720	1,200	7,055	196	36,356	7,874	5,883	2,356	19,931	331

■ NEW 간편내가만드는보장보험(255) 주요특약 보험료 예시

세부보장	통합 암진단	계속받는 특정면역항암 약물허가치료 (갱신형)*	계속받는 표적항암약물 허가치료 (갱신형)	계속받는 항암양성자 방사선치료 (갱신형)	계속받는 항암 방사선약물	전이암 진단	기타심장 (I49) 부정맥진단	암뇌심 입원간병인사용	간호간병 통합서비스	독감 항바이러스 제치료 (갱신형)	
기준보장금액	각1,000만원	1,000만원	1,000만원	1,000만원	1,000만원	1,000만원/ 1,000만원	1,000만원	2만원/2만원	10만원	10만원	
남자	30세	11,930	212	1,226	99	16,554	6,512	5,167	1,442	11,200	411
	40세	16,204	335	1,538	164	21,807	8,617	5,592	1,870	14,277	393
	50세	22,127	545	3,169	316	29,362	11,724	6,060	2,412	18,488	299
여자	30세	9,448	349	2,797	132	33,913	6,759	6,670	1,952	15,131	603
	40세	12,015	924	6,019	190	42,364	8,224	6,709	2,556	20,049	495
	50세	13,830	1,448	8,446	240	43,190	9,263	6,975	3,026	25,535	406

※ 계속받는특정면역항암약물허가치료(갱신형)은 5년 만기 기준 ※ 특약명에 "무배당", "특약" 표기 생략

※ 별첨 : NEW간편내가만드는보장보험(255) 주요 특약 최대 가입한도

[보장금액 기준]



구분	내만보 기본형	내만보 우대플랜형	간편(255)내만보 우대플랜형
방사선허암약물치료(최초1회)	4,000만원	5,000만원	3,000만원
계속받는 항암방사선·약물치료	500만원	2,000만원	300만원
표적항암약물허가치료(갱)(최초1회)	1억원	1억원	1억원
계속받는 표적항암약물허가치료(갱)	1,000만원	3,000만원	1,000만원
특정면역항암약물허가치료(갱)(최초1회)	7,000만원	7,000만원	7,000만원
계속받는 특정면역항암약물허가치료(갱)	1,000만원	5,000만원	1,000만원
항암양성지방사선치료(갱)(최초1회)	4,000만원	4,000만원	4,000만원
계속받는 항암양성지방사선치료(갱)	500만원	2,000만원	300만원
상급종합병원암통원, 암통원	회당 60만원	회당 100만원	회당 100만원
통합암진단	6형:3천만원 그 외: 5천만원	6형(남녀생식기암 유방암): 5천만원 그 외 :1억원	6형:3천만원 그 외: 5천만원
전이암진단	2,000만원	3,000만원	2,000만원
기타심장부정맥진단(I49)	1,000만원	2,000만원	1,000만원
혈전용해치료	2,000만원	3,000만원	뇌경색증혈전용해치료 1,000만원, 급성심근경색증혈전용해치료1,000만원
암뇌심입원간병인사용 (1형: 간병인사용(요양병원제외·요양병원) / 2형: 간호간병통합서비스)	10·2/2만원	10·2/10만원	10·2/2만원
간호간병통합서비스	10만원	10만원	10만원
독감항바이러스제치료(갱)	20만원	20만원	20만원

※ 특약명에 "무배당", "특약" 표기 생략 ※ 계속 받는 특약들의 경우 방사선허암약물치료특약 한도(가입금액 50,000만원)내 가입가능

24년 02월 주요상품안내②

▶ 선택이 아닌 필수!!

기본수술도 든든하게 보장!!

[무]수호천사 **누구나 필요한 수술치료보험** 안내



[무]수호천사 누구나필요한수술치료보험 주요 특징

① 다층 수술 보장을 통한 빈틈없고 든든한 수술비 보장 가능

- ▶ 수술·치료 전문보험으로 업계 최고수준의 고액 수술비 보장 & 빈틈없는 수술비 보장 가능(수술담보 타사 합산한도無)
- ▶ 기본수술만 해도 **150만원 지급** & 상급종합병원 수술시 **+200만원 보장가능** (무한도전 플랜 설계시)
- ▶ **일반설계시에도 질병수술비 200만원 설계 가능**(질병수술 100만원 + 상급종합병원 질병수술 100만원)

② 폭 넓은 시술 담보를 통한 차별화된 보장 경쟁력

- ▶ 수술 정의에서 제외되는 **시술**(흡인, 천자 신경차단) 에 대해 **광범위하게 보장**(특정급여시술보장특약 가입시)
(무한도전 플랜 시 최대 흡입천자검사 10만원, 흡입천자치료 50만원, 신경차단술 30만원 가입 가능)

③ 업계최고수준의 치료 여정(수술 전후)별 수술·치료 보장 제공

- ▶ **검사비부터 치료 전반**(수술 및 시술, 입원, 간병, 新치료 등)에 걸쳐 보장
- ▶ **급여의료비 지원 담보신설로 실손보험 본인부담금 지원 가능**
- ▶ **소액암을 포함한 암, 뇌혈관질환, 허혈심장질환 수술 시**(한번만 수술해도)**납입면제 혜택 제공**

※ 보험료납입면제특약(수술) 가입시, 소액암 수술 납입면제 부가를 위해서는 일반암/뇌/심 수술 납입면제를 포함하여 부가가능

- ▶ 가입가능나이도 15 ~ 75세로 상향

④ 고령자 및 유병자를 위한 **간편고지 형태(235)*** 운영

- ▶ **일반심사형과 인수한도 동일 & 입원여부만 질문**(수술여부X)
- ▶ **경미한 질환 951개는 예외 인수 가능**

* 5년 이내 중대질병: 암/협심증/심근경색/뇌졸중/간경화/심장판막증/투석중인만성신부전증



질병수술비 한도가 무려 350만원!!



(질병수술 150만원 + 상급종합병원 질병수술 200만원 설계 기준)



無한도戰 플랜

비갱신&종신보장

최소보험료 無

**수술담보
타사합산한도 無**

 주계약	100만원
 질병수술	150만원
 상급종합병원 질병수술	200만원

 상급종합병원 입원	10만원
 급여특정시술 (특정급여 흡인천자검사/흡인천자치료/신경차단술)	10/ 50/ 30만원

남자 40세 기준
57,423원

※ 無한도戰플랜 설계 시 최소보험료 無 (타 설계 시 최소보험료 3만원)



수술 · 치료보장 **빈틈없이 든든하게** 준비하세요

※ **따봉플랜** 기준 가입한도 예시

기본수술

질병수술 최대 100만원
상급종합병원 질병수술 최대 200만원

1~5종 질병 수술

질병 1~5종 수술 최대 40 ~ **2,000만원**
상급종합병원 질병 1~5종 수술 최대 40 ~ 2,000만원

N대 질병수술

질병 1~5종 수술(KCD) 최대 30 ~ 500만원

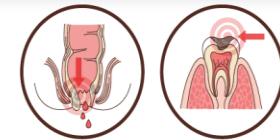

치핵, 치주질환도 보장



요실금수술보장특약으로 **요실금**(N39.3, 39.4, R32)도 **보장** 가능(요실금수술보장특약가입시)
암/**소액암**/뇌혈관/허혈심장질환 1번만 수술해도 주계약 & 특약 납입면제

기본수술도 300만원 보장가능!(상급종합병원기준)
병원/수술방법에 따라 최대 4,800만원 + α



따봉플랜 수술 최대보장 예시

▶ 설계 기준: 질병수술(100) + 상급종합병원질병수술(200) + 1~5종질병수술(40 ~ 2,000) + 상급 1~5종질병수술(40 ~ 2,000) + N대질병수술(30 ~ 500)

질병수술
(상급종합병원기준)

1~5종질병수술
(상급종합병원기준)

N대질병수술

1종 1형

백내장수술
410만원

3종 5형

협심증(스텐트삽입술)
1,400만원

3종 3형

담석증(복강경로봇수술)
1,050만원

2종 2형

인공관절수술(주관절)
455만원

2종 2형

총수염수술
455만원

1종 3형

탈장수술
530만원

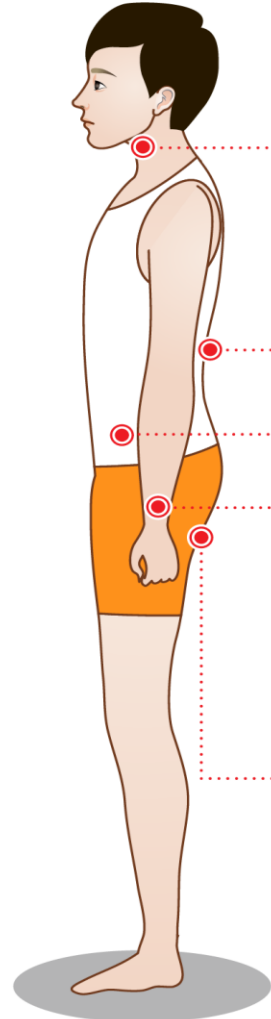
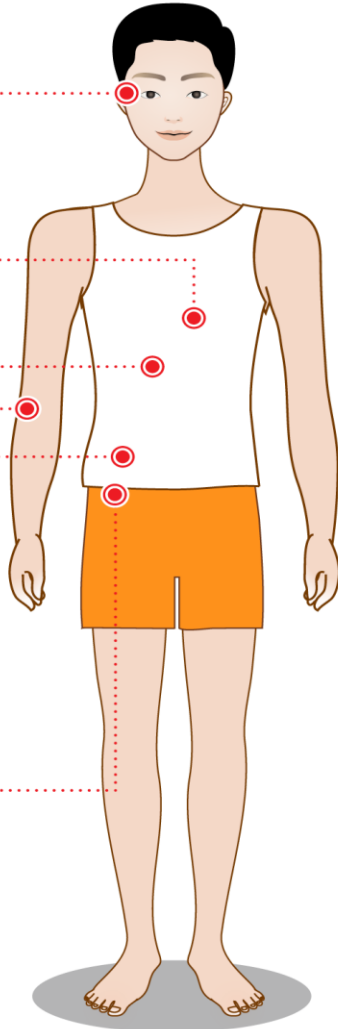

갑상선악성종양수술
4,300만원

5종

디스크수술(신경성형술)
455만원

2종 2형

대장용종제거 수술
410만원

2종 1형

손목터널증후군 수술
530만원

1종 3형

치핵 수술
110만원

1종 1형

그 어떤 상황도 **동양생명**과 함께 대비하세요.

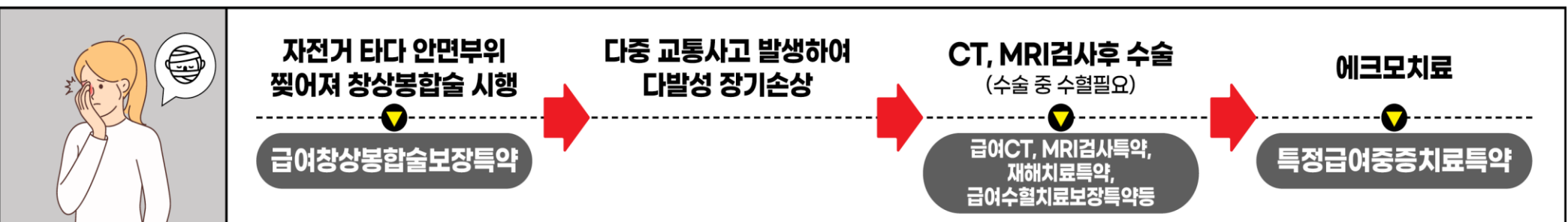

※ 본 자료는 사내 교육을 목적으로 제작 · 사용하는 편집자료로서, 고객에게 교부하거나 배포할 수 없으며, 보험내내자료광고(선전물)로 오인토록 사용하는 것은 법규에 의해 책임을 묻고 있습니다.

주요 플랜 보장 금액 및 보험료 예시

※ 단 최소보험료 3만원(3만원 미만 플랜 설계 시 추가 특약 설계 必, 무한도전플랜의 경우 최소보험료 無)

[단위: 만원]

구분	우대플랜		일반플랜	
	無한도戰 플랜	따봉 플랜	가동OK 질병수술 200만원 플랜	질병수술 200만원 암/뇌·심/재해 수술보장 준비플랜
주계약(일반사망)	100	100	500	100
질병수술	150	100	100	100
상급종합병원질병수술	200	-	100	100
재해수술	-	200	-	100
특정급여기술보장(갱)	10/50/30	-	-	-
상급종합병원 입원	10	-	-	-
1~5종 질병수술	-	40 ~ 2,000	-	-
1~5종 재해수술	-	40 ~ 2,000	-	-
N대질병수술특약	-	30 ~ 500	-	-
암수술특약S(회당)	-	-	-	2,000
뇌혈관질환수술보장특약S(회당)	-	-	-	500
허혈심장질환수술보장특약S(회당)	-	-	-	500

[기준: 해약한급금미지급형, 20년납, 종신만기, 월납, 단위: 원]

구분	보험료	남	여	남	여	남	여	남	여
일반심사형	30세	47,641	49,683	71,581	72,584	24,827	25,586	26,418	26,377
	40세	57,423	58,249	86,925	84,870	30,676	29,687	31,624	30,124
	50세	66,997	66,238	104,143	91,501	37,122	33,120	37,021	32,414
간편심사형 (235)	30세	76,009	82,967	121,270	119,966	38,639	39,568	43,098	42,395
	40세	97,619	98,507	146,727	141,709	46,992	45,776	51,091	48,703
	50세	113,789	110,280	176,454	151,102	56,149	49,569	59,586	51,658

※ 특약명에 "무배당", "특약" 표기 생략

※ 수술담보 타사합산한도 無

[단위: 만원]

無한도戰 플랜 가입한도

▶ 핵심보장은 담고 보험료는 가볍게 + 선택특약으로 다양한 보장 추가 설계가능

플랜 특약명	일반 최대가입한도		無한도戰 플랜 최대가입한도	
	60세이하	61세이상	60세이하	61세이상
질병수술특약	100	100	150	150
상급종합병원질병수술특약	100	50	200	200
급여특정시술보장특약(갱) (특정급여 흡인천자검사/흡인천자치료/신경차단술)	1 / 5 / 3	1 / 5 / 3	10 / 50 / 30	10 / 50 / 30
상급종합병원입원특약	5,000(5)	3,000(3)	20,000(20)	20,000(20)

따봉 플랜 가입한도

▶ 수술보장 한번에 OK!! 프리미엄보장준비 + 선택특약으로 다양한 보장 추가 설계가능

플랜 특약명		일반 최대가입한도		따봉 플랜 최대가입한도	
		60세이하	61세이상	60세이하	61세이상
질병수술특약		50	50	100	50
재해수술특약		100	50	200	100
1-5종질병수술특약	1종	30	10	40	20
	2종	40	30	40	30
	3종	200	50	300	100
	4종	800	100	1,000	500
	5종	1,000	300	2,000	1,000
1-5종재해수술특약	1종	30	10	40	30
	2종	40	30	50	40
	3종	200	50	300	100
	4종	800	100	1,000	500
	5종	1,000	300	2,000	1,000
N대질병수술특약	1형	10	10	30	20
	2형	25	25	75	50
	3형	50	50	150	100
	4형	100	100	300	200
	5형	150	150	500	300

※ 별첨: 주요 특약 최대가입한도

특약명		일반 최대가입한도	우대플랜 최대가입한도
질병수술특약		100	150(무한도전)
상급종합병원 질병수술특약		100	200
1-5종질병수술특약	1종	30	40
	2종	40	40
	3종	200	300
	4종	800	1,000
	5종	1,000	2,000
1-5종재해수술특약	1종	30	40
	2종	40	50
	3종	200	300
	4종	800	1,000
	5종	1,000	2,000
N대질병수술특약	1형	10	30
	2형	25	75
	3형	50	150
	4형	100	300
	5형	150	500
상급종합병원1-5종질병수술특약	1종	30	40
	2종	40	40
	3종	200	300
	4종	800	1,000
	5종	1,000	2,000
상급종합병원1-5종재해수술특약	1종	30	40
	2종	40	50
	3종	200	300
	4종	800	1,000
	5종	1,000	2,000
질병수술보장(1-7종)특약	1종	60	60
	2종	60	60
	3종	100	100
	4종	150	150
	5종	700	700
	6종	1,500	1,500
	7종	2,500	2,500

특약명		일반 최대가입한도	우대플랜 최대가입한도
재해수술보장(1-7종)특약	1종	60	60
	2종	60	60
	3종	100	100
	4종	150	150
	5종	700	700
	6종	1,500	1,500
	7종	2,500	2,500
재해수술특약		100	200
중대한재해수술보장특약		100	100
중환자실입원특약		1,000	1,000
첫날부터입원특약		3,000	3,000
상급종합병원입원특약		5,000	20,000(20)(무한도전)
급여CT, MRI검사특약(갱신형)		10	10
자궁근종(HIFU)치료특약(갱신형)(연간1회한)		100	100
자궁근종(HIFU)치료특약(갱신형)(최초1회한)		50	50
요실금수술보장특약		50	50
급여특정시술보장특약 (흡인천자검사/흡인천자치료/신경차단술)		1/5/3	10/50/30(무한도전)
입원간병인사용특약		1,000	1,000
보험료납입면제특약(수술)		1,000	1,000
급여의료비지원특약(갱신형)(연1회한)		1,000	1,000
급여의료비지원특약(갱신형)(최초1회한)	1형	1,000	1,000
	2형	1,000	1,000
	3형	1,000	1,000
	4형	1,000	1,000
	5형	1,000	1,000
상급종합병원 암통원특약		27,500	42,500(85)
암통원 특약		7,500	7,500(15)
뇌혈관질환 통원 특약		7,500	17,000(102)
허혈심장질환통원 특약		7,500	17,000(102)

※ 단위: 만원

※ 특약명 앞 "무배당" 표기 생략

24년 02월 주요상품안내③

▶ 종신보험의 명가 동양생명

[무]수호천사 NEW알뜰플러스종신보험안내





사망보험금 체증형태 변경(2년 후 **5%씩 10년간 체증**) 및
간편심사형 종신도 **2N5설계, 피보험자 교체 및 금리연동형 전환** 가능!!!

NEW알뜰플러스종신

[일반심사형]

- 평준납입형 7,10년납, 체감납입형 10년납 설계가능
- 금리연동형종신(피보험자교체)전환 가능
(최저해약환급금 보증이율 2.5%)
- 업계최고 수준의 7년납 경쟁력

10년 시점 해약환급률 **124.0%**의
업계 최고 경쟁력
동양생명 대표 저해지환급형 종신!!

[기준: 40세 남자 체증형, 7년납, 가입금액 1,000만원]



NEW간편한알뜰플러스종신

[간편심사형]

- 더 간편해진 2N5설계(205~255)가능
- 금리연동형종신 전환 가능(최저해약환급금보증이율 동일)
(표준체 전환 시 피보험자 교체 가능)
- 간편심사형 종신보험 중 업계 최고의 경쟁력

3개월이 아닌 2개월 의료 필요 소견
여부만 확인, N년 이내 수술 여부 무관,
5년 이내 암 만 확인하는
10년 시점 해약환급률 123.3%의
동양생명 대표 간편심사형 종신보험!!

[기준: 40세 남자 체증형, 7년납, 가입금액 1,000만원]



※ 상품명 앞 "무배당 수호천사" 표기 생략 ※ 간편한 알뜰플러스 종신보험 2N5 무사고 전환 불가



스테디셀러 7년납 평준납입형

가입금액 무관

7년납 10년시점 해약환급률 **124.0%**

간편심사형 7년납 평준납입형

가입금액 무관

7년납 10년시점 해약환급률 **123.3%**

완남시점, 10년 시점 해약환급률 개정 주요내용



■ 일반심사형

[기준: 가입금액 1,000만원, 남자 40세, 해약환급금 일부지급형, 체증형]

구분		7년납 (평균납입형)	10년납 (평균납입형)	10년납 (체감납입형)
월 보험료		104,000원	78,000원	115,000원(4년) 57,500원(3년) 28,750원(3년)
해약 환급률	7년 시점	99.4%	43.4%	46.9%
	10년 시점	124.0%	116.9%	124.7%

■ 간편심사형

[기준: 255, 가입금액 1,000만원, 남자 40세, 해약환급금 일부지급형, 체증형]

구분		7년납 (평균납입형)	10년납 (평균납입형)	10년납 (체감납입형)
월 보험료		107,000원	80,000원	118,000원(4년) 59,000원(3년) 29,500원(3년)
해약 환급률	7년 시점	98.7%	43.3%	46.7%
	10년 시점	123.3%	116.6%	124.3%

※ 종신보험은 사망보장을 목적으로 하는 상품으로 저축(연금)목적에는 적합하지 않습니다.

※ 본 자료는 사내 교육을 목적으로 제작·사용하는 편집자료로서, 고객에게 교부하거나 배포할 수 없으며, 보험안내자료광고(선전물)로 오인토록 사용하는 것은 법규에 의해 책임을 묻고 있습니다.



**저렴한 보험료로 10년 후 필요한
해약환급금 적립 &
든든한 보장자산 준비를 한번에!!**

- ▷ 업계최고수준 저렴한 보험료
- ▷ 10년 시점 환급률 **124.0%**
- ▷ 금리연동형종신전환 옵션 + 요건충족 시 비과세까지

[기준: 해약환급금일부지급형, 평준납입형, 체증형, 7년납, 40세 남성, 월납, 단위: 만원]

필요 금액	월보험료(원)	총납입보험료(원)	완납시점 해약환급금	10년 시점 해약환급금	보장자산(사망보험금)
1천만원	104,000	8,736,000	868(99.4%)	1,083(124.0%)	1,000~1,500
2천만원	197,600	16,598,400	1,649(99.4%)	2,058(124.0%)	1,900~2,850
3천만원	291,200	24,460,800	2,431(99.4%)	3,033(124.0%)	2,800~4,200
5천만원	488,800	41,059,200	4,080(99.4%)	5,092(124.0%)	4,700~7,050
1억원	967,200	81,244,800	8,075(99.4%)	10,076(124.0%)	9,300~13,950

※ 상기 예시는 이해를 돕기 위한 안내이며, 자세한 내용은 약관 및 상품설명서를 참조하시기 바랍니다.

여성의 경우 더 높을 수도 있습니다.

▶ [기준: 40세 여자, 해약환급금미지급형, 가입금액 1,000만원, 평준납입형, 7년납]

보험료?

더 저렴한 **94,000원**

해약환급률?

완납시점(7년) 99.9%

10년 시점 124.7%

15년 시점 135.7%

20년 시점 147.7%



**(무)수호천사
NEW알뜰플러스종신보험**





피보험자 변경을 통한 세대마케팅도 비교할수록 동양생명!!!

- 변경후에도 **2.50%**의 최저해약환급금 보증으로 **시간이 지날수록 유리!!**
- 납입 보험료 저렴, 전환시점 주계약 가입금액(일시납) 타사 비교불가!!!

- [전환전 설계기준: NEW알뜰플러스종신보험, 평준납입형, 해약환급금일부지급형, 체증형, 40세, 7년납, 가입금액 1억원]
- [전환후 설계기준: 금리연동형종신, 15세(전환시점), 전환이후 해약환급률은 전환 일시납보험료 기준]

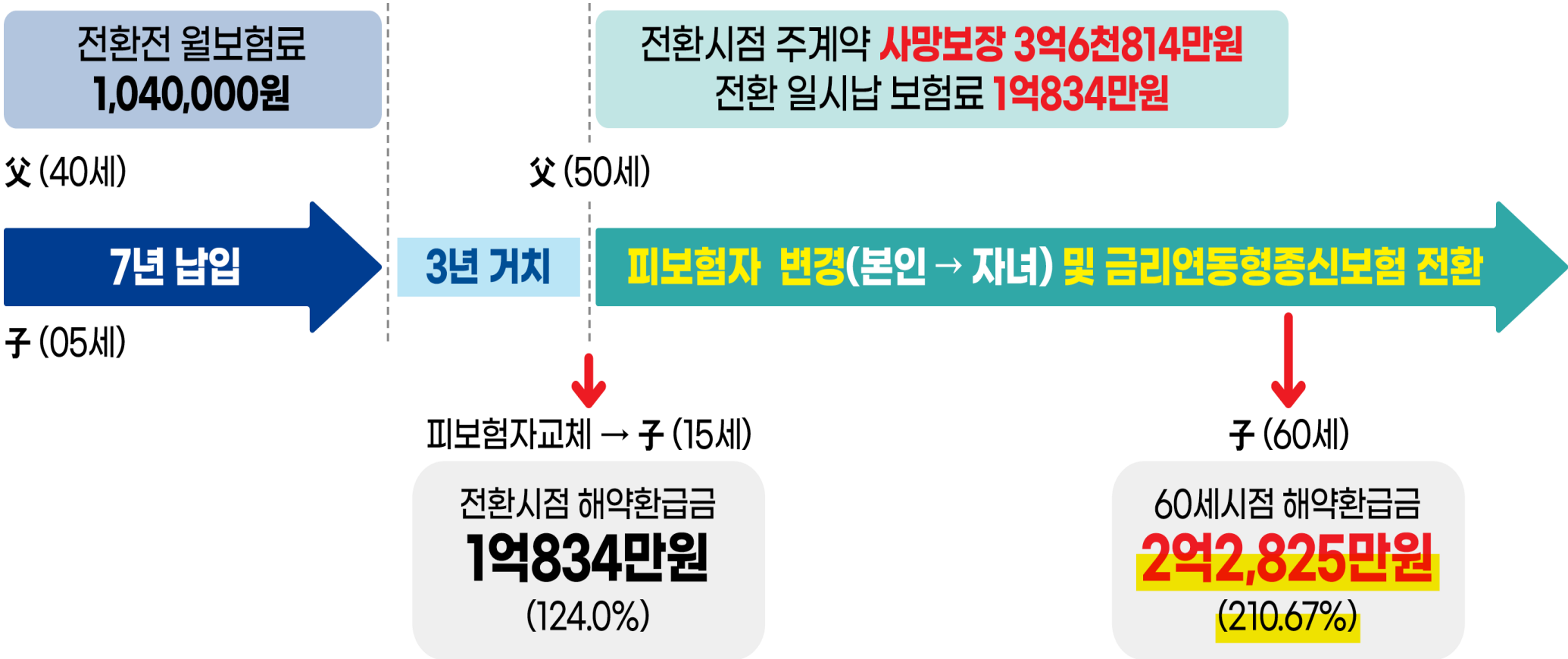

24년 02월 기타 안내

- 모바일 동의서 (가입설계, 선심사, 상품설계) 촬영 전송 시스템 안내

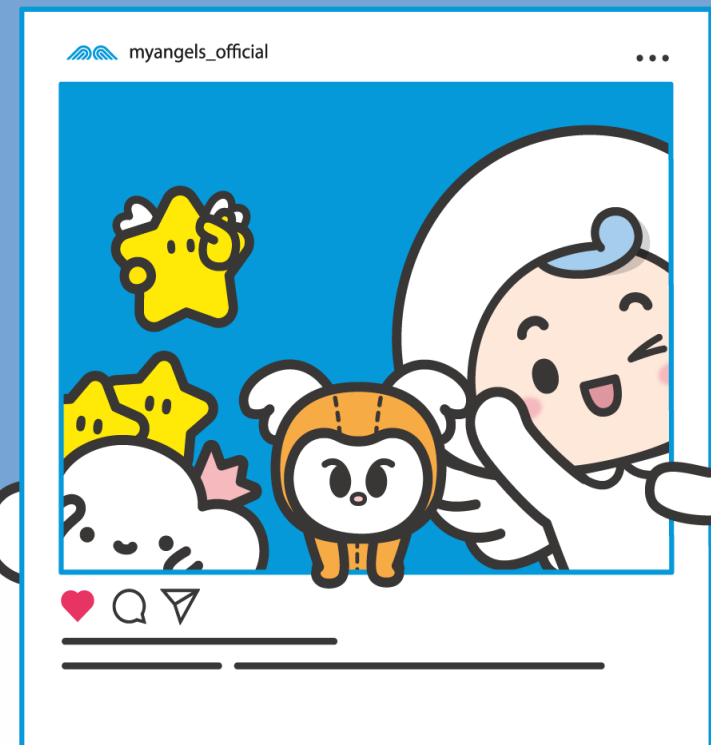

모바일 동의서 (가입설계, 선심사, 상품설계) 촬영 전송 시스템 안내

▶ 모바일 엔젤플래너 설치 개선

- 앱 설치시 모바일 보안시스템(MDM) 설치 제외 반영
 - 기존 당사 모바일 앱 사용시 타금융사 보안 앱 충돌로 인한 사용 제한 불편 해소
 - 모바일 엔젤플래너 타 금융사 앱과 중복 설치 사용 가능

▶ 모바일 엔젤플래너 앱설치

- 설치방법:

인터넷주소창에 아래 다운로드 URL 주소 입력 or 하단 다운로드 QR 카메라 촬영 후 자동 생성 주소 클릭

① 다운로드 URL 주소 : <https://tymam.myangel.co.kr/mdownload>

② 다운로드 QR 촬영:



▶ 휴일, 주간, 야간 시간 제한 없이, 별도 업무 지원 없이도 동의서 전송 가능

① 메뉴 > 고객관리 동의서전송선택

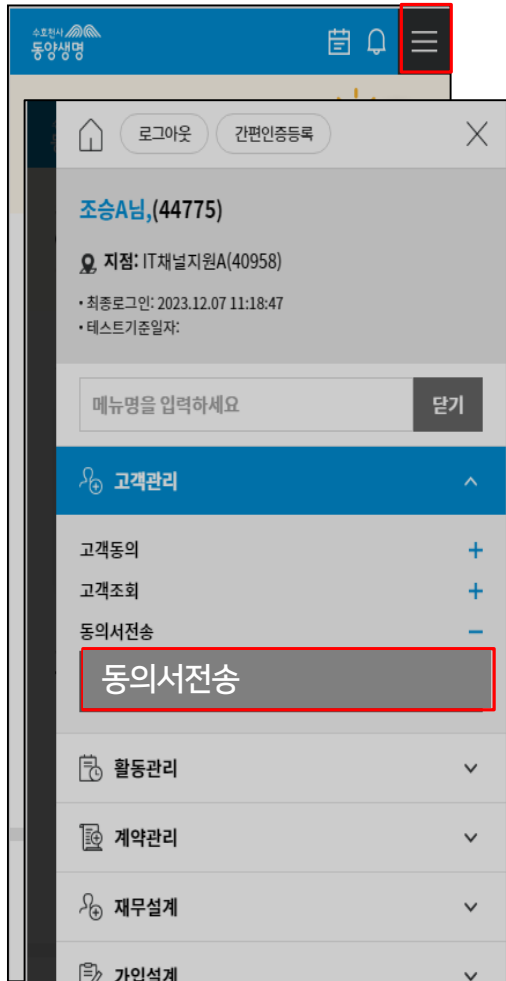

② 전송(촬영) 문서 선택

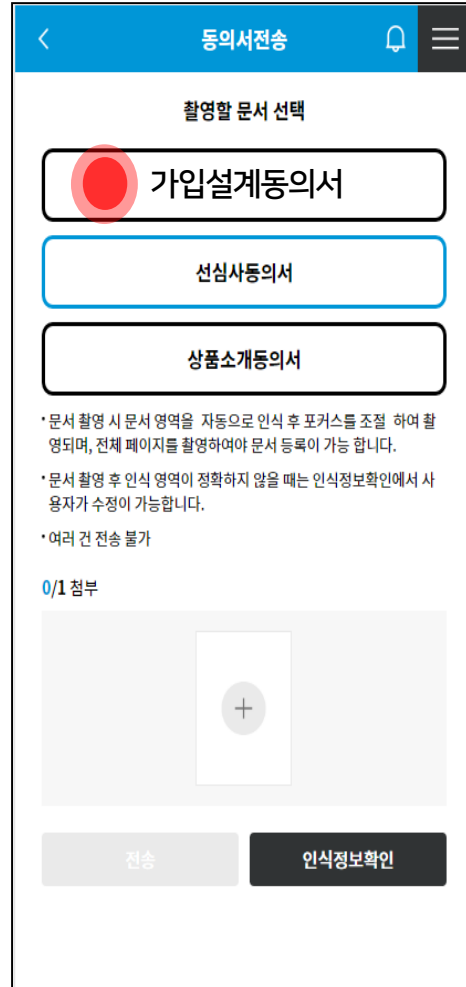

③ 자동 촬영

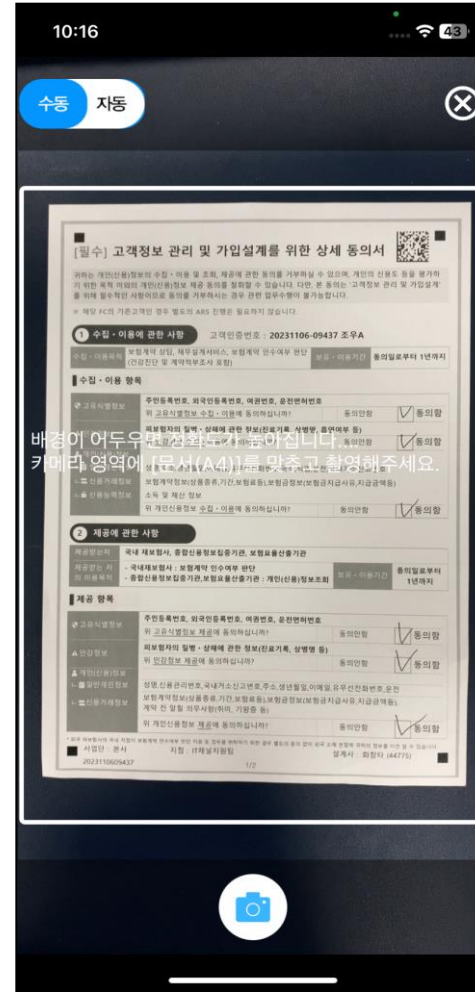

④ 인식정보확인 /수정

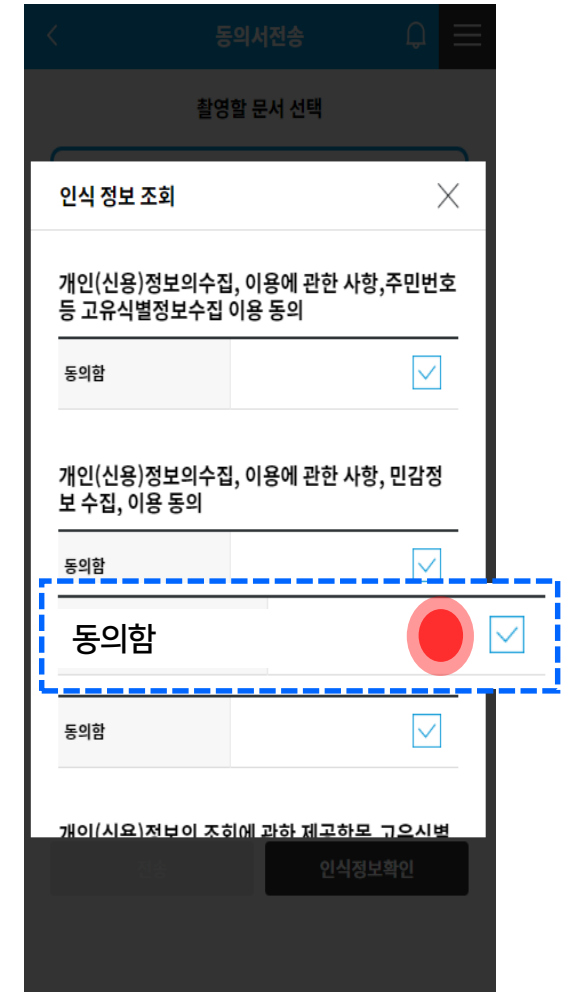

※ 가능한 촬영 배경은 어둡게, 동의서양식은 모두 보이게 겹치지않게 촬영

감사합니다.

교GA영업지원파트 202401-006호, 2024.01.30

