

새로운 시작 & 새롭게 백세



스타뉴스

Star News 2024. 02

Contents

- 02 KB라이프생명 추천상품 라인업
- 04 (무)100세 만족 연금보험
- 09 (무)KB 라이프 파트너 종신보험
- 11 내맘대로 Pick! (무)KB건강보험
- 12 간편심사보험 vs 일반심사보험 보험료 비교(예시)
- 13 소비자보호 News Letter 23년 상반기 주요 민원사례로 알아보는 유의사항
- 15 공지사항
- 16 KB라이프생명 업무연락처

[부록] 알.쓸.금.용

For the Rich
국세청 감정평가와 대상 선정기준

For Doctors
연장근로 사전합의제 운영 시 유의사항 알아보기

For CEOs
법인 세무조사 및 결산 시 유의사항



KB라이프생명 추천상품

(2024년 2월 기준)



구분	상품명	특징
저축성	Big Hit!! 연금지급형 양로보험 1종 (무)100세 만족 연금보험	<ul style="list-style-type: none"> - 장기유지보너스 적용 : 5년시점 가입보험료의 6% - 연금 개시 후 조기사망시에도 100세까지 연금액 보증 지급 (단, 연금지급형태가 100세 보증기간부 종신일 때) - 전기납, 감액완납 가능(최저 3천만원) - 사망보험금액 : Max[기본사망보험금액, 사망 당시 기본계약자적립액 + 기본사망보험금액 20%] + 장기유지보너스 발생후 적립액 (단, "기본사망보험금액의 20%"에 해당하는 기본계약자적립액은 상기 "사망 당시 기본 계약자 적립액"에 포함되지 않습니다.)
	7년의약속(무)KB평생종신보험II (해약환급금 과소지급형)	<ul style="list-style-type: none"> - 20년납 단일납, 7년차 환급률 100%^{주1)} - 납입기간 이후 최대 80세까지 환급률 상승 - 해약환급금의 90%까지 보험계약대출가능 ※ 2형 Light형의 경우 : 완화된 인수기준, 표준형 대비 낮은 보험료
	New!! (무)KB라이프 파트너 종신보험 (해약환급금 일부지급형)	<ul style="list-style-type: none"> - 보험료 산출시 적용이율 3.4% 확정 적용 - 일반종신보험 대비 낮은 보험료(40세, 남자 20년납 1억원 가입금액 기준) * 당사 (무)더보장종신보험 268,000원 / (무)KB라이프 파트너 종신보험(일반심사형) 148,000원(55% 수준) - 고액보험료 할인 보험가입금액 1억원 이상 3억원 미만 영업보험료의 2.5% 할인, 보험가입금액 3억원 이상 영업보험료의 5% 할인 - 2종 간편심사형의 경우, 3.2.5조건^{주2)} 충족시, 서류 / 진단없이 간편하게 가입가능
	(무)함께크는 종신보험 (해약환급금 일부지급형)	<ul style="list-style-type: none"> - 가입 5년 후부터 가입금액의 5%씩 10년간 사망보장 체증 - 10년시점 환급률(기준 : 40세, 남자, 주계약 1억원) 5년납 118.1%, 7년납 116.9%, 10년납 106.6% - 완납시점 환급률(기준 : 40세, 남자, 주계약 1억원) 15년납 111.4%, 20년납 115.1%
	(무)간편한 함께크는 종신보험 (해약환급금 일부지급형)	<ul style="list-style-type: none"> - 3.2.5조건^{주2)} 충족시 서류 / 진단없이 간편하게 가입가능 - 10년시점 환급률(기준 : 40세, 남자, 주계약 1억원) 5년납 118.6%, 7년납 117.4%, 10년납 106.6% - 완납시점 환급률(기준 : 40세, 남자, 주계약 1억원) 15년납 111.4%, 20년납 115.1%

주1) 이 상품은 가입 후 계약일로부터 만 1년이 지난 계약해당일 전일 이내 또는 보험료 납입회수가 12회차 미만인 경우 종도해지시 해약환급금이 없습니다.

주2) 3개월이내 입원, 수술, 추가검사의 의사소견 없음, 2년이내 질병 또는 사고로 입원, 수술 없음, 5년이내 암으로 인해 진단, 입원, 수술 없음

※ 상품 관련 자세한 사항은 반드시 해당약관 및 상품설명서를 확인하시기 바랍니다.

※ 이 자료는 설계사 교육용으로 제작된 자료로 모집용 사용시 「금융소비자보호법」 등 관련 법령에 의해 처벌될 수 있으며, 분래(발정)사용을 금지하고 있습니다.

※ 이 보험계약을 중도 해지할 경우 해약환급금은 납입한 보험료에서 경과된 기간의 위험보험료, 계약체결·유지비용, 해약공제금액 등이 차감되므로 납입보험료보다 적거나 없을 수도 있습니다.

보장성 중 정기보험과 종신보험은 피보험자의 사망을 보장하는 상품으로
은행의 예적금과는 다른 상품입니다.

설계사 교육용

준법승인번호 : GSM-2401010-1(2024.01.26-2025.01.25)

KB라이프생명 추천상품

(2024년 2월 기준)



스타라이브러리

구분	상품명	특징
보 장 성	CEO정기보험(무) 1종(일반심사형) 2종(간편심사형)	<ul style="list-style-type: none"> - 가입 후 7년시점부터 사망보험금 체증으로 필요한 시기에 "집중보장" 10%, 15% 체증(최대 30년까지 체증) - 장기유지보너스 금액이 가입 후 5년, 7년, 10년 시점 추가납입적립액에 적용 - 2종 간편심사형의 경우 3.2.5 조건^{주1)} 충족시 최대 가입금액 20억까지 가입가능 - 해약환급금의 70%까지 보험계약대출 가능 (단, 회사가 정한 조건에 따라 다를 수 있음)
	(무)경영인정기보험	<ul style="list-style-type: none"> - 10%체증형 : 가입 10년 후부터 사망시까지 매년 가입금액의 10%씩 체증 (최대 30년체증) + 장기유지 보너스 - 15%체증형 : 가입 10년 후부터 사망시까지 매년 가입금액의 15%씩 체증 (최대 30년체증) + 장기유지 보너스
	(무)간편한 경영인정기보험	<ul style="list-style-type: none"> - 만기환급금 없는 순수보장성 상품 : 20년납 / 전기납 - 기본보험기간 : 20년 만기 / 80세 만기 / 90세 만기 - (무)간편한 경영인정기보험 3.2.5 조건^{주1)} 충족시 최대 가입금액 20억까지 가입가능
	(무)KB 라이프 역모기지 종신보험 (가입금액형, 해약환급금 미지급형)	<ul style="list-style-type: none"> - 보험계약역모기지특약 의무부가로 조건충족 시 역모기지지급 신청가능 - 역모기지지급연액 = 가입금액 X 역모기지지급연액 지급률 - 해약환급금 미지급형으로 표준형 대비 같은 보험료로 큰 보장
	(무)KB 라이프 역모기지 종신보험 (가입보험료플러시형, 해약환급금 미지급형)	
	(무)KB 라이프 간편한 역모기지 종신보험 (가입금액형, 해약환급금 미지급형)	
	New!!	내맘대로Pick!(무)KB건강보험 (갱신형)
(무)KB생활비지급암보험 (갱신형)	암진단급여금(최초 1회), 암진단 생활자금 36개월 확정지급	

주1) 3개월이내 입원, 수술, 추가검사의 의사소견 없음, 2년이내 질병 또는 사고로 입원, 수술 없음, 5년이내 암으로 인해 진단, 입원, 수술 없음

※ 상품 관련 자세한 사항은 반드시 해당 약관 및 상품설명서를 확인하시기 바랍니다.

※ 이 자료는 설계사 교육용으로 제작된 자료로 모집용 사용 시 「금융소비자보호법」 등 관련 법령에 의해 처벌될 수 있으며, 분배(발정)사용을 금지하고 있습니다.

※ 이 보험계약을 중도해지할 경우 해약환급금은 납입한 보험료에서 경과된 기간의 위험보험료, 계약체결·유지비용, 해약공제금액등이 차감되므로 납입보험료보다 적거나 없을 수도 있습니다.

(무)100세 만족 연금보험



상품특징

- 01** | 보험료 산출 시 적용이율 2.75% 확정 적용 (연금개시 전까지)

보험료 납입 시 사망보험금, 연금지급액이 확정
(보험료 산출시 적용 이율 : 사망보장기간 연복리 2.75%, 연금지급기간 연복리 1.0%)
- 02** | 연금개시 후 연금월액 확정지급

은퇴 후 종신까지 변하지 않는 연금액 수령
(보증기간부 종신연금 선택 시100세 보증 선택 가능)
- 03** | 연금개시 전 사망보험금 지급

‘기본사망보험금액’ 또는 ‘기본계약자적립액 + 기본사망보험금액의 20%’ 중 큰 금액에 장기유지보너스 발생후 적립액을 더해서 사망보장
- 04** | 장기유지보너스 적립

5년 시점 (60회차 납입) 경과시 기납입보험료의 6% 적용
- NEW 05** | 다양한 연금수령방식

보증기간부 종신연금(10년, 15년, 20년, 100세) 및 확정연금(5년, 10년, 15년, 20년) 중 최대 2종류까지 선택 가능

1종 100세 보증기간부 종신연금

* 가입조건 : 40세 남자, 보험가입금액 3천만원, 60세 연금지급개시, 전가납, 월납 기준



※ 피보험자가 장기유지보너스 발생일 이전에 사망시, 사망 당시 장기유지보너스 적립액을 사망보험금에 추가하여 지급

구분	적용시점	설명
장기유지보너스	5년 경과시점 (5년 경과시점 이후 60회차 보험료 납입되는 경우, 60회차 보험료 납입일)	기납입보험료의 6%를 기본계약자적립액에 더하여 적립하는 금액 (계약자적립액 = 기본계약자적립액 + 장기유지보너스)

※ 장기유지보너스 발생후 적립액의 인출 시, 인출금액 및 인출금액에 부리되는 이자만큼 해약환급금에서 차감하여 지급하므로 해약환급금 감소할 수 있음

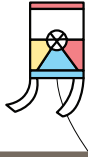

(무)100세 만족 연금보험

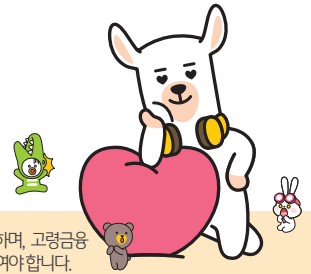

상품안내

※ 고령금융소비자에 대한 금융상품 상담 및 판매 시 고령금융소비자가 내용을 쉽게 인지할 수 있도록 가급적 쉬운 용어와 느린 속도로 설명하여야 하며, 고령금융 소비자에 대하여 원금 손실 가능성, 손실 가능범위, 중도해지시의 불이익 등의 불이익 사항을 우선적으로 설명하고 반드시 그 이해여부를 확인하여야 합니다.

사망보장기간 및 가입나이

사망보장기간	55세 만기	60세 만기	65세 만기	70세 만기	75세 만기	80세 만기
가입나이	만15세 ~ 40세	20세 ~ 45세	25세 ~ 50세	30세 ~ 55세	40세 ~ 60세	45세 ~ 65세

보험료 납입기간 전기납

보험료 납입주기 월납

※ 계약자는 연금지급형태 및 연금지급개시나이를 연금지급개시 전에 변경할 수 있습니다.
 ※ 이 보험상품은 전기납 상품으로 납입기간이 연금개시 직전까지입니다.
 납입기간을 확인하시고 가입하시기 바랍니다.

보험가입금액 한도 최저 3천만원 이상



보장내용

- 사망보험금 : 사망보장기간 중 피보험자가 사망한 경우**
 → MAX(기본사망보험금액, 피보험자의 "사망 당시 기본계약자적립액"과 "기본사망보험금액의 20%"를 합한 금액) + 장기유지보너스 발생 후 적립액
- 연금 : 사망보장기간이 끝날 때까지 살아있는 경우**
 → 연금액
- 만기보험금**
 → ① 만기보험금액 : 계약자가 연금지급개시일 전일(변경일)까지 연금의 지급을 대신하여 만기보험금을 선택하고, 사망보장기간이 끝날 때까지 살아있는 경우
 ② 변경일 당일의 장기유지보너스 발생후 적립액 : 사망보장기간이 끝날 때까지 살아있는 경우

적용이율 사망보장기간 : 2.75%, 연금지급기간 : 1.0%

보험료 예시표

(기준 : (무)100세 만족 연금보험, 보험가입금액 3천만원, 전기납, 월납, 단위 : 원)

구분		(무) 100세 만족 연금보험					
		55세 만기	60세 만기	65세 만기	70세 만기	75세 만기	80세 만기
남자	20세	206,700	153,300	가입불가	가입불가	가입불가	가입불가
	30세	336,900	238,200	171,000	123,300	가입불가	가입불가
	40세	656,400	415,500	278,100	191,100	132,600	가입불가
	50세	가입불가	가입불가	540,000	332,400	215,100	142,200
여자	20세	208,200	154,500	가입불가	가입불가	가입불가	가입불가
	30세	339,900	240,300	172,500	124,500	가입불가	가입불가
	40세	663,000	420,000	281,100	192,900	133,500	가입불가
	50세	가입불가	가입불가	546,600	336,300	216,900	142,200

해약환급률 예시표

(기준 : (무)100세 만족 연금보험, 보험가입금액 3천만원, 40세 가입, 60세 연금 개시, 전기납, 월납, 단위 : 원)

경과기간	남자				여자					
	이미 납입한 보험료	장기유지보너스 포함			장기유지보너스 발생후 중도인출가능금액	이미 납입한 보험료	장기유지보너스 포함			장기유지보너스 발생후 중도인출가능금액
		사망보험금	해약환급금	환급률			사망보험금	해약환급금	환급률	
1	4,986,000	30,000,000	3,353,400	67.3%	-	5,040,000	30,000,000	3,401,100	67.5%	-
2	9,972,000	30,000,000	8,409,600	84.3%	-	10,080,000	30,000,000	8,522,400	84.5%	-
3	14,958,000	30,000,000	13,602,000	90.9%	-	15,120,000	30,000,000	13,780,800	91.1%	-
5	24,930,000	32,324,100	25,910,700	103.9%	1,495,800	25,200,000	32,675,400	26,237,100	104.1%	1,512,000
6	29,916,000	37,758,335	31,575,335	105.5%	1,536,935	30,240,000	38,178,480	31,969,380	105.7%	1,553,580
7	34,902,000	43,342,200	37,388,700	107.1%	1,579,200	35,280,000	43,852,703	37,852,503	107.3%	1,596,303
10	49,860,000	61,031,800	55,088,800	110.5%	1,713,100	50,400,000	61,745,453	55,769,753	110.7%	1,731,653
15	74,790,000	93,909,868	87,961,768	117.6%	1,961,968	75,600,000	95,038,716	89,059,416	117.8%	1,983,216
20	99,720,000	131,564,089	125,564,089	125.9%	2,246,989	100,800,000	133,168,525	127,168,525	126.2%	2,271,325

※ 해약환급금이 적은 이유 : 이 보험은 은행의 저축과는 달리 계약자가 납입한 보험료 중 일부는 불의의 사고를 당한 가입자에게 보험금으로 지급되며, 또 다른 일부는 보험회사의 운영에 필요한 경비로 사용되므로 중도해지시 지급되는 해약환급금은 매우 적거나 없을 수 있으며 피보험자의 가입나이 및 보험기간 등이 상기 예시의 기준과 다른 경우, 해약환급금은 크게 달라질 수 있습니다.
 ※ 상기 사망보험금 및 해약환급금은 장기유지 보너스 발생일에 장기유지보너스 금액을 포함한 예시이며 계약자적립액 인출시 예시된 금액과 다를 수 있습니다.

※ 상품 관련 자세한 사항은 반드시 해당 약관 및 상품설명서를 확인하시기 바랍니다.
 ※ 이 자료는 설계사 교육용으로 제작된 자료로 모집용 사용 시 "금융소비자보호법" 등 관련 법령에 의해 처벌될 수 있으며, 본래(날)장사용을 금지하고 있습니다.



(무)100세 만족 연금보험

자주 묻는 질문



Q1_ 연금보험인데 사망보험금이 있나요?

Yes. 납입기간동안은 사망보장기간으로 피보험자 사망시 사망보험금이 지급됩니다. 납입완료 후에는 선택하신 연금지급형태에 따라 연금이 개시됩니다.

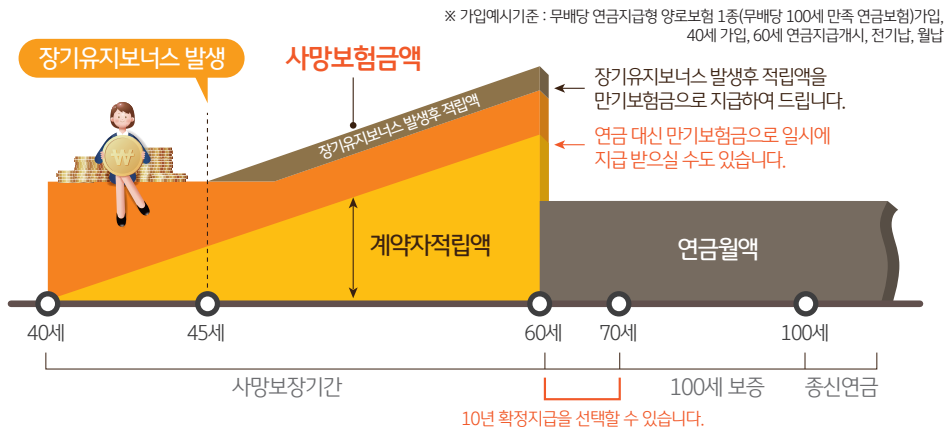

보험금의 종류	지급사유	지급금액
사망보험금	사망보장기간 중 사망할 경우	MAX(기본사망보험금액, 피보험자의 "사망 당시 기본계약자적립액"과 "기본사망보험금액의 20%"를 합한 금액) + 장기유지보너스 발생후 적립액



Q2_ 장기유지보너스는 언제, 얼마나 적립되나요?

5년 경과시점에 기납입보험료의 6%가 적립됩니다. 단, 5년 경과시점까지 60회차보험료가 납입되지 않은 경우 60회차 보험료가 납입된 이후에 적립됩니다.



Q3_ 중도인출은 가능한가요?

장기유지보너스 발생후 적립액에 한하여 인출이 가능합니다. 단, 기본계약자적립액 등에서는 인출이 불가능합니다.



Q4_ 장기유지보너스 발생시점 이전에 피보험자 사망시엔 보장이 어떻게 되나요?

사망보험금에 "장기유지보너스적립액"을 추가하여 지급합니다.



Q5_ 만기시점에 연금액을 선택하면 장기유지보너스는 어떻게 되나요?

연금개시일 전일(변경일)의 "장기유지보너스 발생후 적립액"해당액을 보험수익자에게 지급합니다.



(무)100세 만족 연금보험

자주 묻는 질문



Q6_ 추가납입은 가능한가요?

No. 추가납입은 불가능합니다.



Q7_ 보험계약대출은 가능한가요?

Yes. 주계약 해약한금의 90% 이내 한도로 가능합니다.(단, 계약일로부터 2년이 경과되지 않은 경우 보험계약대출 불가)

※ 계약자는 이 계약의 해약한금 범위 내에서 회사가 정한 방법에 따라 대출(이하 "보험계약대출"이라 합니다)을 받을 수 있습니다.

※ 계약일로부터 24회차 이내 보험계약대출이 불가한 상품입니다. 해당내용을 확인하시고 가입하시기 바랍니다.



Q8_ 선납은 가능한가요?

Yes. 최대 6개월 가능합니다.



Q9_ 감액은 가능한가요?

Yes. 단, 감액후 최저가입금액은 3,000만원 이상이어야 합니다. 또한, 감액완납 후 감액은 불가능합니다.

※ 감액 및 감액완납시 해약한금 및 연금월액 등은 변동됩니다.



Q10_ 연금지급개시일은 변경 가능한가요?

Yes. 연금지급개시일은 단축 또는 연장 가능합니다.

1. 연금지급개시일 단축

- 가) 10년 이상 경과된 계약의 경우, 연금지급개시일을 55세이상 80세이하 1년 단위로 단축가능.
- 나) 단축 후 최초로 도래하는 연단위 보험계약해당일을 연금지급개시일로 한다.
- 다) 납입보험료와 사망보험금액은 변경되지 않으며 만기보험금액과 연금월액은 새로이 계산됨.

2. 연금지급개시일 연장

- 가) 10년 이상 경과된 계약의 경우, 연금지급개시일을 55세이상 80세이하 5년 단위로 연장가능.
- 단, 연금지급개시일 연장은 보험기간 변경으로 처리되므로, 아래의 가입나이에 해당하는 사망보장기간만 선택가능.

사망보장기간	55세 만기	60세 만기	65세 만기	70세 만기	75세 만기	80세 만기
가입나이	만 15세 ~ 40세	20세 ~ 45세	25세 ~ 50세	30세 ~ 55세	40세 ~ 60세	45세 ~ 65세

[예시] 20세에 가입한 경우, 55세 연금개시에서 60세 연금개시로 변경할 수 있으나, 65세, 70세로는 변경이 불가

- 나) 연금개시일을 연장하는 시점에서 책임준비금 초과분을 정산지급하며 정산 후 사망보험금액이 기본사망보험금액을 초과하여야함
- 다) 계약체결 시 선택한 연금지급형태(1종의 경우 100세 보종기간부 종신연금, 2종의 경우 10년 보종기간부 종신연금)
- 유지시 연금월액은 변경되지 않으며 납입보험료, 사망보험금액 및 만기보험금액은 새로이 계산됨. 단, 계약체결 시 선택한 연금지급형태 이외의 연금지급형태로 변경 시 연금월액도 변경됨.



Q11_ 연금수령방식은 어떻게 설정할 수 있나요?

보종기간부 종신연금(10, 15, 20년, 100세) 및 확정연금(5, 10, 15, 20년) 중 최대 2종류까지 선택 가능합니다. 각 연금지급형태별 구성비율은 10% 단위로 설정할 수 있으며, 설정된 구성비율에 따라 연금개시 시 계약자적립액을 나누어서 계산한 연금액을 동시에 지급합니다.

(단, 각 연금지급형태별 구성비율은 최소 20% 이상이어야하며, 연금지급이 개시된 이후에는 구성비율을 변경할 수 없음.)



(무)100세 만족 연금보험

설계시스템에서 살펴보기

1. LAS-GA LIPS-가입설계 들어가기

2. 고객등록 후 가입설계 진행하기

3. 보험료 계산 누르고 저장 후에 팝업이 뜨면

재정안정계획서 | 표보기 | 연금액예시 | 계약변경시연금월액

미리보기 | 이메일발송 | 출력

- ※ 모바일 오픈청약 진행시 실증증표(신분증) 정보를 입력하며 불일치하는 경우 고객에게 청약문서를 발송할 수 없습니다.
- ※ 적합성진단/결과지는 기스캔(처리)되었거나, 모바일진단의 경우 출력되지 않습니다.
- ※ 청약서를 출력하기 전에 가입설계서를 발행하여 고객에게 상품안내 후, 청약서를 출력하여주시기 바랍니다.

4. 계약변경시 연금월액 클릭

재정안정계획서 | 표보기 | 연금액예시 | **계약변경시연금월액**

항목: 감액완납시 연금 개시일 단축시 감액완납후 연금지급개시일 단축시

감액완납연령: 세

계산 | 인쇄

단위: 원

감액완납시 보험금액: | 감액완납시 변경차액:

5. 감액완납 연령기입 후 계산 클릭

재정안정계획서 | 표보기 | 연금액예시 | **계약변경시연금월액**

항목: 감액완납시 연금지급개시일 단축시 감액완납후 연금지급개시일 단축시

감액완납연령: 세

계산 | 인쇄

단위: 원

감액완납시 보험금액: 30,828,300 | 감액완납시 변경차액: 3,354,547

연금지급형태별 연금월액

보증기간부 종신연금		확정연금	
보증기간	연금월액	확정연금기간	연금월액
10년	86,707	5년	521,268
15년	86,349	10년	267,115
20년	85,654	15년	182,468
100세	74,998	20년	140,197



무배당 KB 라이프 파트너 종신보험

(해약환급금 일부지급형) 1종 일반심사형 2종 간편심사형



01 보험료 산출시 적용이율 3.4% 확정 적용

02 일반종신보험 대비 낮은 보험료

(40세, 남자 20년납 1억가입금액 기준)

* 당사 더보장종신보험 268,000원 / KB라이프 파트너 종신보험 (해약환급금 일부지급형) (1종 일반심사형) 148,000원 (55% 수준)

04 유병자의 경우 간편상품 가입가능

* 351개 경증질환도 가입가능, 단, 간편심사형의 경우 일반심사형보다 보험료가 높을수 있음

05 고객의 니즈에 따라 다양한 납입기간 선택 가능

* 5년납, 7년납, 10년납, 15년납, 20년납, 25년납, 30년납

03 보험료 할인 * 1억원 이상 3억원 미만 : 2.5% 할인, 3억원 이상 : 5% 할인

보험가입금액	보험료 할인을
1억원 미만 (단, 9,700만원 초과 1억원 미만은 가입대상에서 제외함)	0%
1억원 이상 3억원 미만 (단, 29,100만원 초과 3억원 미만은 가입대상에서 제외함)	영업보험료의 2.5%
3억원 이상	영업보험료의 5.0%

✓ 상품도해

※ 기준 : 보험가입금액 3억원, 20년납, 월납, 남자 40세, 1종 일반심사형 (전단위 이하 절사)

월납입보험료 432,000원

※ 표준형은 비교안내를 위한 종목으로 실제 판매되지 않는 상품입니다.

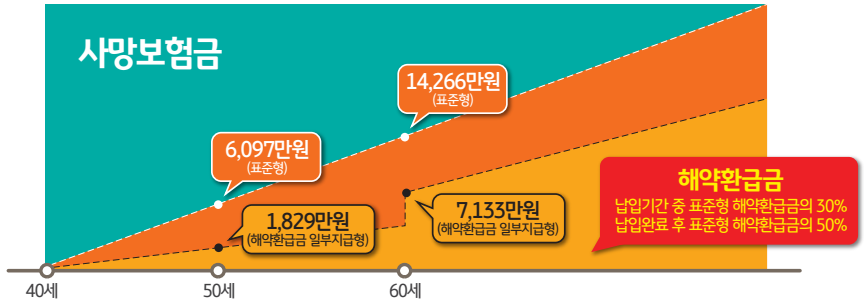

✓ 1종 일반심사형 보험료예시

(기준 : 보험가입금액 3억원, 5% 보험료 할인 후 보험료, 월납, 단위 : 원)

구분	가입연령	5년납	7년납	10년납	15년납	20년납	25년납	30년납
남자	30세	1,026,000	741,000	537,000	387,000	315,000	282,000	255,000
	40세	1,389,000	1,005,000	726,000	531,000	432,000	387,000	351,000
	50세	1,893,000	1,377,000	999,000	735,000	606,000	546,000	507,000
	60세	2,583,000	1,890,000	1,389,000	1,041,000	885,000	가입불가	가입불가
여자	30세	879,000	636,000	459,000	330,000	270,000	240,000	213,000
	40세	1,179,000	855,000	618,000	447,000	366,000	324,000	294,000
	50세	1,614,000	1,170,000	846,000	618,000	507,000	453,000	417,000
	60세	2,226,000	1,620,000	1,179,000	873,000	729,000	가입불가	가입불가

✓ 2종 간편심사형 보험료예시

(기준 : 보험가입금액 3억원, 5% 보험료 할인 후 보험료, 월납, 단위 : 원)

구분	가입연령	5년납	7년납	10년납	15년납	20년납	25년납	30년납
남자	30세	1,113,000	807,000	582,000	423,000	345,000	306,000	276,000
	40세	1,512,000	1,095,000	792,000	579,000	474,000	426,000	384,000
	50세	2,061,000	1,500,000	1,092,000	804,000	666,000	603,000	561,000
	60세	2,784,000	2,043,000	1,509,000	1,137,000	969,000	가입불가	가입불가
여자	30세	960,000	696,000	501,000	366,000	297,000	261,000	237,000
	40세	1,293,000	939,000	675,000	492,000	402,000	357,000	321,000
	50세	1,761,000	1,278,000	927,000	675,000	555,000	498,000	456,000
	60세	2,403,000	1,749,000	1,278,000	945,000	792,000	가입불가	가입불가

※ 상품 관련 자세한 사항은 반드시 해당 약관 및 상품설명서를 확인하시기 바랍니다.

※ 이 자료는 설계사 교육용으로 제작된 자료로 모집용 사용 시 「금융소비자보호법」 등 관련 법령에 의해 처벌될 수 있으며, 본래(날)장사용을 금지하고 있습니다.

무배당 KB 라이프 파트너 종신보험

(해약환급금 일부지급형) 1종 일반심사형 2종 간편심사형



☑ 보험기간, 보험료 납입기간, 가입나이

구분	보험기간	보험료 납입기간	가입나이	
			남자	여자
1종 일반심사형	종신	5년납	만15세~75세	만15세~75세
		7년납	만15세~73세	만15세~73세
		10년납	만15세~70세	만15세~70세
		15년납	만15세~65세	만15세~65세
		20년납	만15세~60세	만15세~60세
		30년납	만15세~50세	만15세~50세
2종 간편심사형	종신	5년납	30세~75세	30세~75세
		7년납	30세~73세	30세~73세
		10년납	30세~70세	30세~70세
		15년납	30세~65세	30세~65세
		20년납	30세~60세	30세~60세
		30년납	30세~50세	30세~50세

☑ 보험료 납입면제

- 1종 일반심사형**
피보험자가 보험료 납입기간 중 동일한 재해 또는 재해 이외의 동일한 원인으로 50%이상 장해시 차회 이후의 보험료 납입면제
- 2종 간편심사형**
피보험자가 보험료 납입기간 중 동일한 재해를 원인으로 50%이상 장해시 차회 이후의 보험료 납입면제

☑ 보장내용

구분	지급사유	지급액
1종 일반심사형	사망보장기간(종신) 중 피보험자가 사망한 경우	보험가입금액
2종 간편심사형		보험가입금액 (단, 계약일부터 2년미만에 재해 이외의 원인으로 사망시 사망당시 보험가입금액의 50% 지급)

※ 고령금융소비자에게 판매시 가입권 제한 용어와 느린 속도로 설명하여야 하며, 원금손실 가능성, 손실가능범위, 중도 해지시의 불이익 사항을 우선적으로 설명하고 반드시 그 이해 여부를 확인하여야 합니다.

☑ 해약환급률 예시

(기준 : 보험가입금액 3억원, 40세 남자 가입, 20년납, 1종 일반심사형 가입, 월납, 단위 : 원)

구분	경과기간	표준형(미판매)			해약환급금 일부지급형		
		납입보험료	해약환급금	환급률	납입보험료	해약환급금	환급률
1종 일반심사형	1년	6,228,000	831,000	13.3%	5,184,000	249,000	4.8%
	3년	18,684,000	13,455,000	72.0%	15,552,000	4,038,000	26.0%
	5년	31,140,000	26,754,000	85.9%	25,920,000	8,025,000	31.0%
	10년	62,280,000	60,972,000	97.9%	51,840,000	18,291,000	35.3%
	20년	124,560,000	142,668,000	114.5%	103,680,000	71,334,000	68.8%
	30년	124,560,000	182,937,000	146.9%	103,680,000	91,470,000	88.2%
	40년	124,560,000	224,310,000	180.1%	103,680,000	112,155,000	108.2%
	50년	124,560,000	257,370,000	206.6%	103,680,000	128,685,000	124.1%

(기준 : 보험가입금액 3억원, 40세 남자 가입, 20년납, 2종 간편심사형 가입, 월납, 단위 : 원)

구분	경과기간	표준형(미판매)			해약환급금 일부지급형		
		납입보험료	해약환급금	환급률	납입보험료	해약환급금	환급률
2종 간편심사형	1년	6,732,000	1,032,000	15.3%	5,688,000	309,000	5.4%
	3년	20,196,000	14,841,000	73.5%	17,064,000	4,452,000	26.1%
	5년	33,660,000	29,223,000	86.8%	28,440,000	8,766,000	30.8%
	10년	67,320,000	66,195,000	98.3%	56,880,000	19,860,000	34.9%
	20년	134,640,000	153,627,000	114.1%	113,760,000	76,815,000	67.5%
	30년	134,640,000	193,134,000	143.4%	113,760,000	96,567,000	84.9%
	40년	134,640,000	232,683,000	172.8%	113,760,000	116,343,000	102.3%
	50년	134,640,000	261,927,000	194.5%	113,760,000	130,965,000	115.1%

※ 표준형은 비교내를 위한 증폭으로 실제 판매되지 않는 상품입니다.

※ 이 보험계약을 중도해지 할 경우 해약환급금은 이미 납입한보험료에서 경과된 기간의 위험보험료, 계약체결·유지비용, 해약공제금액 등이 차감되므로 납입보험료 보다 적거나 없을 수 있습니다.

내맘대로 Pick! 무배당 KB건강보험(갱신형)

[1종(일반심사형), 2종(335간편심사형)]



필요한 보장만 내맘대로 Pick! 하는 맞춤형 건강보험

사망 / 재해 / 장애보장

사망보험금
(보험기간 중 발생한 재해로 사망 시)

재해골절 / 갑상선치료비
(진단 / 치료 1회당)

재해장해진단금

3대질환장해연금
(최초 1회한 / 60개월 확정지급)

암 진단금

주요암진단금
(최초 1회한 / 1년 미만 50%지급)

특정암진단금
(최초 1회한 / 1년 미만 50%지급)

소액암진단금
(최초 1회한 / 1년 미만 50%지급)

위 / 폐 / 간암진단금
(최초 1회한 / 1년 미만 50%지급)

뇌 / 심장질환 진단금

뇌출혈진단금
(최초 1회한 / 1년 미만 50%지급)

급성심근경색증진단금
(최초 1회한 / 1년 미만 50%지급)

뇌경색진단금
(최초 1회한 / 1년 미만 50%지급)

특정부정맥진단금
(최초 1회한 / 1년 미만 50%지급)

뇌혈관질환진단금
(최초 1회한 / 1년 미만 50%지급)

일과성허혈발작진단금
(최초 1회한 / 1년 미만 50%지급)

허혈성심장질환진단금
(최초 1회한 / 1년 미만 50%지급)

입원 / 수술비

입원비(1~10일)
(1회 입원당 10일한도)

중환자실입원비(1~60일)
(1회 입원당 60일한도)

입원비(1~120일)
(1회 입원당 120일한도)

수술비
(수술 1회당)

상급종합병원입원비(1~10일)
(1회 입원당 10일한도)

상급종합병원입원비(1~120일)
(1회 입원당 10일한도)

암 치료비

표적항암약물허가치료비
(최초 1회한 / 1년 미만 50%지급)

항암방사선약물치료비
(최초 1회한)

암수술비
(수술 1회당 / 1년 미만 50%지급)

8대기관양성신생물 / 폴립수술비
(수술 1회당, 연간 1회한 / 1년 미만 50%)

뇌 / 심장질환 치료비

혈전용해치료비
(최초 1회한 / 1년 미만 50%지급)

특정당뇨병치료비
(최초 1회한)

2대질환 수술비
(수술 1회당 / 1년 미만 50%지급)

원발성고혈압치료비
(최초 1회한)

급여뇌심장질환검사지원비
(의료 행위당, 연간 1회한)

급여혈관조영술검사지원비
(의료 행위당, 연간 1회한)

가입안내

※ 고령금융소비자가 가입가능한 상품입니다. 고령금융소비자에게 판매시 고령금융소비자에 대하여 원금 손실 가능성, 손실 가능범위, 중도해지시의 불이익 등의 불이익 사항을 우선적으로 설명하고 반드시 그 이해여부를 확인 하여야 합니다.

☑ 상품 구성

※ 이 보험상품은 계약자의 연령증가 등에 따라 갱신시 보험료율이 변동될 수 있습니다.

구분	보험기간	보험료 납입기간	피보험자 가입나이		보험료 납입주기
			1종(일반심사형)	2종(335간편심사형)	
최초계약	10년만기 자동갱신	전기납	만 15세 ~ 75세	30세 ~ 75세	월납
	20년만기 자동갱신		만 15세 ~ 70세	30세 ~ 70세	
	30년만기 자동갱신		만 15세 ~ 60세	30세 ~ 60세	
갱신계약	1 ~ 10년만기 자동갱신		25세 ~ (100-보험기간)세	40세 ~ (100-보험기간)세	

- 주1) 특약의 납입기간, 보험기간은 주계약의 납입기간, 보험기간 이내로 해야 합니다.
- 주2) 1종(일반심사형)의 (무)8대기관양성신생물및폴립수술특약(갱신형)의 최초계약 최저 가입나이는 20세, 갱신계약 최저 가입나이는 30세입니다.
- 주3) (무)주요암진단특약(갱신형)의 남자의 피보험자 가입나이는 10년, 20년만기 자동갱신은 최대 69세, 30년만기 자동갱신은 최대 58세입니다.
- 주4) (무)정기특약 II (갱신형)의 피보험자 가입나이는 20년만기 자동갱신은 최대 65세, 30년만기 자동갱신은 최대 55세입니다.

☑ 제도성 특약

지정대리 청구서비스특약, 특정 신체부위 · 질병 보장제한부 인수 특약, (무)특별조건부특약, 여명급부특약, 사후정리특약, 단체취급특약, 장애인전용보험전환특약

주) 특정 신체부위 · 질병 보장제한부 인수 특약, (무)특별조건부특약은 1종(일반심사형)을 가입한 경우에만 적용됩니다.

간편심사보험 vs 일반심사보험 보험료 비교(예시)

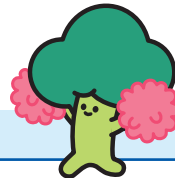

☑ 보험료 예시

2종(335간편심사형)에 대한 계약자 확인

- 2.종(335간편심사형)은 "간편심사"상품으로 유병력자 또는 연령제한 등 일반심사보험에 가입하기 어려운 피보험자를 대상으로 합니다.
- 2.종(335간편심사형)은 일반심사보험 대비 보험료가 낮아져 다소 높습니다. 의사의 건강검진을 받거나 일반계약심사를 할 경우 이 보험보다 저렴한 일반심사보험에 가입할 수 있습니다. (다만, 일반심사보험의 경우 건강상태나 가입나이에 따라 가입이 제한될 수 있으며 보장하는 담보에는 차이가 있을 수 있습니다.)

주계약 상품명	내맘대로 Pick! 무배당 KB건강보험(갱신형) 2종(335간편심사형)	내맘대로 Pick! 무배당 KB건강보험(갱신형) 1종(일반심사형)																								
상품구분	간편심사보험	일반심사보험																								
특약명	<ul style="list-style-type: none"> (무) 주요암진단특약(갱신형) (무) 특정암진단특약(갱신형) (무) 소액암진단특약(갱신형) (무) 위암·폐암·간암진단특약(갱신형) (무) 표적항암약물허가치료특약III(갱신형) (무) 항암방사선약물치료특약III(갱신형) (무) 암수술특약(갱신형) (무) 8대기관양성신생물및폴립수술특약(갱신형) (무) 뇌경색중진단특약II(갱신형) (무) 뇌혈관질환진단특약(갱신형) (무) 허혈성심장질환진단특약(갱신형) (무) 뇌출혈진단특약III(갱신형) (무) 급성심근경색중진단특약III(갱신형) (무) 혈전용해치료특약(갱신형) (무) 2대질환수술특약(갱신형) (무) 급여성심혈관검사지원특약(갱신형) (무) 급여성심혈관관조영술검사지원특약(갱신형) (무) 특정부정맥진단특약(갱신형) (무) 일과성뇌허혈발작진단특약(갱신형) (무) 재해골절·김스치료특약(갱신형) (무) 재해장해보장특약(갱신형) (무) 임원특약(1월이상 10일한도) (갱신형) (무) 임원특약(1월이상 120일한도) (갱신형) (무) 상급종합병원임원특약(1월이상 10일한도) (갱신형) (무) 상급종합병원임원특약(1월이상 120일한도) (갱신형) (무) 중환자실임원특약(1월이상 60일한도) (갱신형) (무) 수술보장특약II (갱신형) (무) 정기특약II (갱신형) (무) 암보험료납입면제특약(갱신형) (무) 뇌출혈보험료납입면제특약(갱신형) (무) 급성심근경색중보험료납입면제특약(갱신형) 	<ul style="list-style-type: none"> (무) 주요암진단특약(갱신형) (무) 특정암진단특약(갱신형) (무) 소액암진단특약(갱신형) (무) 위암·폐암·간암진단특약(갱신형) (무) 표적항암약물허가치료특약III(갱신형) (무) 항암방사선약물치료특약III(갱신형) (무) 암수술특약(갱신형) (무) 8대기관양성신생물및폴립수술특약(갱신형) (무) 뇌경색중진단특약II(갱신형) (무) 뇌혈관질환진단특약(갱신형) (무) 허혈성심장질환진단특약(갱신형) (무) 뇌출혈진단특약III(갱신형) (무) 급성심근경색중진단특약III(갱신형) (무) 혈전용해치료특약(갱신형) (무) 2대질환수술특약(갱신형) (무) 급여성심혈관검사지원특약(갱신형) (무) 급여성심혈관관조영술검사지원특약(갱신형) (무) 특정부정맥진단특약(갱신형) (무) 일과성뇌허혈발작진단특약(갱신형) (무) 재해골절·김스치료특약(갱신형) (무) 재해장해보장특약(갱신형) (무) 임원특약(1월이상 10일한도) (갱신형) (무) 임원특약(1월이상 120일한도) (갱신형) (무) 상급종합병원임원특약(1월이상 10일한도) (갱신형) (무) 상급종합병원임원특약(1월이상 120일한도) (갱신형) (무) 중환자실임원특약(1월이상 60일한도) (갱신형) (무) 수술보장특약II (갱신형) (무) 정기특약II (갱신형) (무) 암보험료납입면제특약(갱신형) (무) 뇌출혈보험료납입면제특약(갱신형) (무) 급성심근경색중보험료납입면제특약(갱신형) (무) 특정장노병치료특약(갱신형) (무) 원발성고혈압치료특약(갱신형) (무) 3대질환장해연금특약(갱신형) (무) 50%장해보험료납입면제특약(갱신형) 																								
계약승낙 여부	일반 상품 대비 질문항목(고지)을 간소화하여, 자병이나 가망력이 있어도 가입할 수 있습니다.	피보험자의 건강상태 및 직업에 따라서 청약에 대한 승낙을 거절할 수 있습니다.																								
보험료 예시	<p>[기준 : 10년만기 전가금, 최초계약, 월납] - 주계약 가입금액 1,000만원 (무) 소액암진단특약(갱신형) 가입금액 200만원 (무) 항암방사선약물치료특약III(갱신형) 가입금액 100만원 (무) 암수술특약(갱신형) 가입금액 300만원 (무) 8대기관양성신생물및폴립수술특약 (갱신형) 가입금액 10만원 (무) 혈전용해치료특약(갱신형) 가입금액 100만원 (무) 2대질환수술특약(갱신형) 가입금액 500만원 (무) 급여성심혈관검사지원특약(갱신형) 가입금액 5만원 (무) 급여성심혈관관조영술검사지원특약(갱신형) 가입금액 5만원 (무) 특정부정맥진단특약(갱신형) 가입금액 50만원</p> <table border="1"> <thead> <tr> <th>나이</th> <th>남자</th> <th>여자</th> </tr> </thead> <tbody> <tr> <td>40세</td> <td>44,719원</td> <td>46,933원</td> </tr> <tr> <td>50세</td> <td>100,261원</td> <td>84,236원</td> </tr> <tr> <td>60세</td> <td>221,697원</td> <td>151,547원</td> </tr> </tbody> </table>	나이	남자	여자	40세	44,719원	46,933원	50세	100,261원	84,236원	60세	221,697원	151,547원	<ul style="list-style-type: none"> (무) 일과성뇌허혈발작진단특약(갱신형) 가입금액 50만원 (무) 재해골절·김스치료특약(갱신형) 가입금액 30만원 (무) 임원특약(1월이상 10일한도) (갱신형) 가입금액 2만원 (무) 임원특약(1월이상 120일한도) (갱신형) 가입금액 2만원 (무) 상급종합병원임원특약(1월이상 10일한도) (갱신형) 가입금액 3만원 (무) 상급종합병원임원특약(1월이상 120일한도) (갱신형) 가입금액 3만원 (무) 중환자실임원특약(1월이상 60일한도) (갱신형) 가입금액 10만원 (무) 수술보장특약II(갱신형) 가입금액 500만원 납입면제특약의 가입금액은 납입면제특약을 제외한 주계약과 특약 합계보험료 기준 -의 특약 가입금액 1,000만원 기준 <table border="1"> <thead> <tr> <th>나이</th> <th>남자</th> <th>여자</th> </tr> </thead> <tbody> <tr> <td>40세</td> <td>33,838원</td> <td>33,775원</td> </tr> <tr> <td>50세</td> <td>72,736원</td> <td>58,767원</td> </tr> <tr> <td>60세</td> <td>155,728원</td> <td>104,048원</td> </tr> </tbody> </table>	나이	남자	여자	40세	33,838원	33,775원	50세	72,736원	58,767원	60세	155,728원	104,048원
나이	남자	여자																								
40세	44,719원	46,933원																								
50세	100,261원	84,236원																								
60세	221,697원	151,547원																								
나이	남자	여자																								
40세	33,838원	33,775원																								
50세	72,736원	58,767원																								
60세	155,728원	104,048원																								



주1) 상기 예시된 간편심사형 및 일반심사형의 보장내용은 동일하며, 주계약 및 특약의 보장내용은 상품설명서 및 약관의 '보장내용'을 참고하시기 바랍니다.
 주2) 상기 보험료 예시표는 (무)특정장노병치료특약(갱신형), (무)원발성고혈압치료특약(갱신형), (무)3대질환장해연금특약(갱신형), (무)50%장해보험료납입면제특약(갱신형)의 보험료는 미포함합니다.
 주3) 상기 보험료는 할인 전 보험료 기준입니다.
 * 비교 대상 상품은 회사에서 판매중인 유사한 상품으로 변경할 수 있습니다.

소비자보호 News Letter



‘23년 상반기 주요 민원사례로 알아보는 유의사항!’ (변액보험 관련 유의사항)

23년 11월 24일 금융감독원에서는 「23년 상반기 주요 민원 사례」 보도 자료를 통하여 ‘변액보험 가입시 소비자가 유의해야 할 사항’을 안내 하였습니다.

이와 관련한 금융감독원의 변액보험 민원 사례 및 판매 시 유의사항을 안내 드리오니 영업활동 시 완전 판매가 이루어 질 수 있도록 교육하여 주시기 바랍니다.

민원사례 및 판매 유의 사항

아래의 사항은 금융감독원의 변액보험 민원 사례 및 판매 시 유의사항으로 규정한 내용으로 상품권유 시 반드시 고객에게 안내하여 주시기 바랍니다.

① 변액보험은 원금손실이 발생할 수 있는 실적 배당형 보험 상품입니다.

민원사례

보험설계사가 5년만 납입하면 원금이 보장된다고 설명하여 ‘변액 연금보험’을 5년 넘게 유지하던 중, 목돈이 필요하여 보험사에 문의하니 ‘납입한 보험료인 원금보다 적은 금액만 받을 수 있다’는 안내를 받고 민원을 제기함.

필수 안내 사항

1. 변액보험은 실적 배당형 상품으로 납입한 보험료 중 사업비를 제외한 금액을 계약자의 투자성향에 적합한 펀드에 투자하여 실적에 따라 발생한 손익을 배분하는 실적배당형 보험입니다.
2. 투자에 따른 손익등의 결과는 모두 계약자의 책임(자기책임의 원칙)이고, 투자 결과에 따라 보험금 또는 해지환급금이 변동됩니다.

② 변액보험 권유 시 적합성 진단절차를 통하여 보험성향, 투자성향을 확인하여 계약자에게 진단결과 안내 및 진단결과에 맞는 적합한 상품을 권유하여야 합니다.

민원사례

변액보험을 가입하는 과정에서 보험설계사가 변액보험 적합성 진단을 대리로 진행하였고 진단결과도 안내하지 않아 본인의 성향과 맞지 않는 상품을 가입하였다며 민원을 제기

필수 안내 사항

1. 적합성 진단절차를 통하여 계약자의 연령, 재산상황, 가입목적, 위험에 대한 태도 등 계약자의 성향을 반드시 파악하여야 합니다.
2. 적합성 진단 후 진단결과를 반드시 계약자에게 안내하여야 하며, 진단결과에 맞는 적합한 상품을 권유 하여야 합니다.



※ 상품 관련 자세한 사항은 반드시 해당 약관 및 상품설명서를 확인하시기 바랍니다.

※ 이 자료는 설계사 교육용으로 제작된 자료로 모집용 사용 시 「금융소비자보호법」 등 관련 법령에 의해 처벌될 수 있으며, 분리발정사용을 금지하고 있습니다.

소비자보호 News Letter



민원사례 및 판매 유의 사항

③ 변액 종신보험은 사망을 보장하는 보장성 보험으로 저축목적에 적합하지 않는 상품입니다.

민원사례

보험설계사가 노후 대비를 위한 자금 마련에 좋은 저축성 상품이라고 설명하여 '변액종신보험'에 가입하였으나, 사망보장을 주목적으로 하는 종신보험이라는 사실을 알게 되어 기납입보험료 반환을 요구하는 민원을 제기함

필수 안내 사항

1. 변액 종신보험은 사망을 보장하는 것이 주목적인 보험으로 은행의 예·적금과 다르며 저축목적에는 적합하지 않다는 사실을 반드시 안내하여야 합니다.
2. 상품안내시 소비자가 직접 상품설명서, 청약서 등을 통해 해당 보험의 성격을 확인 후 가입 할 수 있도록 변액보험의 특징을 충분히 설명하여야 합니다.

④ 변액 유니버설보험의 경우 유니버설기능(자유납입, 중도인출 등)을 이용 할 때 발생할 수 있는 불이익(보장기간 축소 등)을 반드시 확인하여야 합니다.

민원사례

보험설계사에게 변액 유니버설의 경우 의무납입기간(2년) 이후 자유납입이 가능하여 매달 보험료를 납입하지 않아도 된다는 설명을 듣고 가입하였으나, 이후 해지환급금이 감소하여 보장기간이 축소하였다는 안내를 받고 민원을 제기함

필수 안내 사항

1. 유니버설 기능을 지속적으로 사용하는 경우 변액보험의 원금 도달 시점이 달라질 수 있고 해지환급금 감소로 보험계약이 조기에 해지되거나 보장기간이 축소될 수 있음을 반드시 안내 하여야 합니다
2. 유니버설 기능을 사용한 후 최초계약과 동일한 보장을 받기 위해서는 중도인출한 금액 또는 자유납입으로 미납한 보험료보다 더 많은 금액을 납입해야 할 수도 있다는 내용을 안내 하여야 합니다.

⑤ 변액보험은 보험계약 체결 이후에도 경기변동, 시장 상황등을 고려하여 필요시 펀드변경 등 지속적인 관리가 필요함을 안내하여야 주시기 바랍니다.





공지사항



일정 성과 기준을 충족한 **KB영업가족분들**을 대상으로 드리는
KB금융그룹의 새로운 혜택 제도 **'KB Family 프로그램'**을 소개합니다.



혜택을 누구에게 주는 건가요?

→ 매 분기별 아래 조건을 충족한 설계사분들은 혜택을 받을 수 있어요.

- KB라이프생명의 정상 계약을 보유중인 고객
- KB라이프생명 계약 기준 분기 3개월 연속 월 30만원 이상 실적을 달성한 설계사



어떤 혜택을 받게 되나요 ?

→ 프로그램을 달성하실 경우 KB금융그룹의 멤버십인 KB스타클럽의 VIP등급이 자동 부여됩니다.

- 달성 후 3개월 기간 중 총 30개에 달하는 그룹 계열사의 다양한 금융/생활 혜택 제공
(예 : 24.1분기 프로그램 달성 시 2분기 동안 혜택 제공)
※ KB스타클럽 멤버십 혜택 중 포인트리 지급 혜택은 제외
※ 일부 혜택의 경우 계열사 자체 등급 기준으로 제공되어 이용에 제한이 있음

KB스타클럽 접속 방법

- KB라이프생명 홈페이지 모바일 웹 또는 App에서 스타클럽 메뉴 클릭
- 그 외 KB국민은행 / 카드 / KB PAY 등 KB 계열사 플랫폼에서 스타클럽 메뉴 클릭
- 인터넷 검색창에 'KB스타클럽' 검색 시 노출 되는 사이트 접속

* 접속 후 회원 가입하시면 서비스 이용이 가능합니다.

KB라이프 WM OPEN SESSION!

**보험세무 일타강사, KB라이프생명 WM센터 조미정 세무전문위원의 조세정책과
2024년 대내외 경제전망을 통한 투자전략을 소개해 드립니다.**

일시 2월 21일(수) 09:00 ~ 11:00

- 1부 - 조세정책(09시-10시) : 자산가들의 상속준비 전략
- 2부 - 변액펀드(10시-11시) : 2024년 경제전망 및 KB라이프 대표펀드 소개(미국편)



※ 본 강의는 YouTube를 통해 실시간으로 시청 가능하며, 방송 당일에 한하여 재방송 가능합니다. (<https://kblifewm.fnkorea.com/seminar>)
※ 2024년 KB라이프 Open Session은 매월 3주차 수요일에 진행됩니다.



KB라이프생명 업무 헬프데스크 문의방법 1899-3800

☑
청약서 수납관련
문의 +1번

☑
청약후 유지계약
관련 문의 +2번

☑
인사관련 문의
+3번

가입설계 및 상품과 관련된 전문상담은
담당 지점장, 교육코치 및 청약매니저에게 문의주시기 바랍니다.

KB라이프생명 고객센터	1588-3374
해피콜 발신번호	02)2144-2000
KB라이프생명 업무 헬프데스크	1899-3800
KB라이프생명 시스템 헬프데스크	1899-3899
설계사이트	sfa.kblife.co.kr

***b KB 라이프**

KB라이프생명 GA채널





[본사(고객프라자)] 서울특별시 강남구 강남대로 298(역삼동, KB라이프타워)
[고객센터] 1588-3374 [홈페이지] www.kblife.co.kr

- KB 금융그룹** KB국민은행 KB증권 KB손해보험 KB캐피탈 KB부동산신탁 KB데이터시스템
KB국민카드 KB자산운용 KB라이프 KB저축은행 KB인베스트먼트 KB신용정보