

2024년
2월호

라이나소식지

핫 이슈! 3.31까지만 가입한도 상향

(무)전에없던실속치매보험(해약환급금 미지급형/기본형)

- ☑ LTC 재가/시설급여 매월 최대 **150만원** (특약)
- ☑ LTC 1-2등급 간병생활자금 매월 최대 **100만원** (특약)

(무)골라담는간편건강보험II (갱신형)

(무)골라담는건강보험(갱신형)

- ☑ 다시 돌아온 타사합산한도 없는
중증무릎관절 최대 **1,000만원** (특약)

(무)THE착한간편고지종신보험(기납입P플러스형)



- ☑ 76-80세에도 15년납으로 최대 **1억원** 까지 가입 가능

(무)간편고지 암치료비걱정없는암보험(갱신형)

(무)암치료비걱정없는암보험(갱신형)

- ☑ 업계 최초 비급여표적항암약물허가 치료 시
최대 **8천만원** (특약)

Contents

04	(무)전에없던실속치매보험(해약환급금 미지급형/기본형)	가입한도상향
06	(무)골라담는간편건강보험 II (갱신형) (무)골라담는건강보험(갱신형)	가입한도상향
10	(무)THE착한간편고지종신보험	가입한도상향
12	24년 4월 보험료 변동 알림  	
14	(무)간편고지 암치료비걱정없는암보험(갱신형) (무)암치료비걱정없는암보험(갱신형)	
20	‘내고객추천’ 서비스 소개	

※ 본 자료는 판매인 교육용 자료로 내용의 일부 또는 전체의 무단 전재 및 복사를 금지합니다.

※ 본 자료를 고객에게 배포, 개인 블로그 홍보 자료로 활용 등 교육 이외의 목적으로 사용 시 발생하는 모든 책임은 당사자에게 있습니다.

2월 마케팅 이슈

4월1일부터

치매, 치아, 질병후유장해 보험료가 변경됩니다~!

(무)골라담는간편건강보험 II (갱신형) / (무)골라담는건강보험(갱신형)

다시 돌아온 '중증무릎관절' 가입한도 상향

2/1~
3/31

(무)THE간편한중증무릎관절연골손상진단특약(갱신형)

3·2·5

최대 1천만원

(무)중증무릎관절연골손상진단특약(갱신형)

표준체

최대 1천만원

(무)전에없던실속치매보험

(해약환급금 미지급형/기본형)

LTC재가/시설/간병생활자금

통큰 가입한도 상향

2/1~
3/31

LTC 재가/시설급여 이용 시

최대 매월 **150만원**
(특약 가입시)

LTC 간병생활자금 LTC 1~2등급 판정시

최대 매월 **100만원**
(특약 가입시)

(무)THE착한간편고지종신보험

(해약환급금 미지급형, 기납입P플러스형)

유병자 **76세~80세**

2/1~
3/31

가입한도 **1억**으로 상향

감액기간 없이

가입과 동시에 보장개시

2024년 LTC 수가 2.92% 인상?

LTC 재가/시설급여 가입한도 상향으로 대비 가능!

(무)전에없던실속치매보험

(해약환급금 미지급형/기본형)

LTC 재가/시설
간병생활자금**통큰
혜택**~3월 31일까지
가입한도 상향LTC 재가/시설급여
최대 **매월 150만원!**(특약)LTC 1-2등급 간병생활자금
최대 **매월 100만원!**(특약)

가입 나이	1~5등급 최대보장금액	1~2등급 최대보장금액
30~60세	100만원	50만원
61~65세	80만원	
66~75세	50만원	

가입 나이	최대 보장금액
30~60세	매월 100만원
61~65세	매월 80만원
66~75세	매월 50만원

○ 보장내용 [기준 : 해약환급금 미지급형, 90세만기, 20년납, 단위 : 원]

구분	가입 금액	보장 내용	보장 금액	60세		65세		70세	
				남자	여자	남자	여자	남자	여자
(무)전에없던 실속치매보험	50만원	CDR3 이상 진단 후 매년 진단확정일에 생존 시 (최초 36회 보증, 최대 종신)	매월 5만원	2,765	3,075	3,180	3,595	3,710	4,210
(무)집에서집중간병 특약	60세 1억원 65세 8천만원	LTC 1-5등급 재가급여 이용시 (이용 1회당, 월 1회한)	60세 100만원 65세 80만원	79,000	104,000	73,600	96,800	52,500	71,500
(무)시설급여보장특약	70세 5천만원	LTC 1-5등급 시설급여 이용시 (이용 1회당, 월 1회한)	70세 50만원	32,800	62,800	30,160	58,240	21,750	43,100
(무)장기요양1~2등급 집에서집중간병특약	5천만원	LTC 1-2등급 재가급여 이용시 (이용 1회당, 월 1회한)	50만원	5,900	8,100	6,800	9,450	7,800	11,100
(무)장기요양1~2등급 시설급여보장특약		LTC 1-2등급 시설급여 이용시 (이용 1회당, 월 1회한)		5,250	9,850	6,000	11,350	6,850	13,400
(무)장기요양1~2등급 간병생활자금특약	60세 1천만원 65세 8백만원 70세 5백만원	LTC 1-2등급 판정 후 매년 판정일에 생존 시 (최초 36회 보증, 최대 종신)	60세 매월 100만원 65세 매월 80만원 70세 매월 50만원	30,600	47,000	28,080	43,840	19,150	31,750
총 보험료				156,315	234,825	147,820	223,275	111,760	175,060

※ 본 자료는 판매인 교육용 자료로 내용의 일부 또는 전체의 무단 전재 및 복사를 금지합니다.

※ 본 자료를 고객에게 배포, 개인 블로그 홍보 자료로 활용 등 교육 이외의 목적으로 사용 시 발생하는 모든 책임은 당사자에게 있습니다.

2024-G-CL-0015 [GA판매인 교육용]

LTC 재가/시설급여 보장 원조의 품격* LTC 재가급여 지급 사례

*업계 최초 출시(2019.03), 그 공로로 배타적사용권 9개월 획득

LTC 재가급여 지급 건수

라이나생명 재가급여 지급 통계



지급 건
2,135건



지급 보험금
5억 9천만원

재가급여 지급 상위 진단명

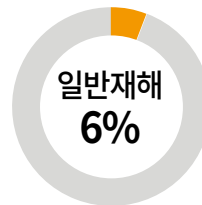
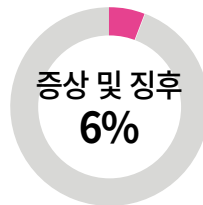
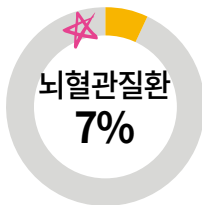
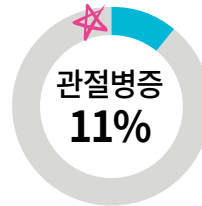
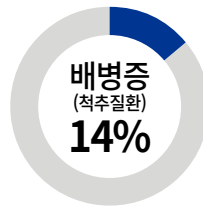
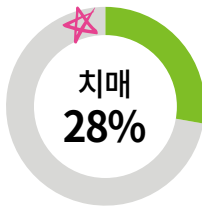

LTC 재가급여 보험금 지급 나이

장기요양인정 신청 대상

65세 미만의 경우, 치매·뇌혈관성질환 등 노인성 질병을 가진 자

치매 F00-F03

뇌혈관질환 I60-I69

파킨슨병 G20-G23

(출처: 노인장기요양보험법 시행령 별표1)

최초 보험금 지급자 중 가장 낮은 나이



54세

노인성질환
파킨슨병 진단(G20)

보험금 지급 평균 연령



71.2세

“최초 보험금 접수 연령 평균 71.2세. 재가급여 보험 기간은 90세까지로, 충분한 기간 동안 재가급여를 보장받고, 이후 시설을 이용 가능”

[자료출처: 22.01.01 ~ 23.09.30, 라이나생명 클레임 기준]

LTC 재가급여 신청방법 [고객에게 안내해 주세요]

재가급여 보험금 청구 서류

- 라이나생명 보험금청구서
- 병명이 기재된 진단서: 피보험자의 상병 확인 용도로 최초 청구 시 한번만 제출
- 장기요양인정서
- 장기요양급여 제공기록지



보험금청구서 QR

*구비서류는 원본(또는 원본대조필)을 제출

재가급여 신청 기간

원칙적으로 **매월** 재가급여를 신청 해야 함

매월 신청이 번거롭다면 **장기요양급여 제공기록지** (영수증)를 월별 모아뒀다 한번에 청구 가능

구분	신청기간	신청방법	신청처
일반재해	발생일 또는 그 다음날	보험사 또는 지사	보험사 또는 지사
노인성질환	발생일 또는 그 다음날	보험사 또는 지사	보험사 또는 지사
파킨슨병	발생일 또는 그 다음날	보험사 또는 지사	보험사 또는 지사
치매	발생일 또는 그 다음날	보험사 또는 지사	보험사 또는 지사
배병증	발생일 또는 그 다음날	보험사 또는 지사	보험사 또는 지사
관절병증	발생일 또는 그 다음날	보험사 또는 지사	보험사 또는 지사
뇌혈관질환	발생일 또는 그 다음날	보험사 또는 지사	보험사 또는 지사
증상 및 징후	발생일 또는 그 다음날	보험사 또는 지사	보험사 또는 지사
일반재해	발생일 또는 그 다음날	보험사 또는 지사	보험사 또는 지사

※ 본 자료는 판매인 교육용 자료로 내용의 일부 또는 전체의 무단 전재 및 복사를 금지합니다.

※ 본 자료를 고객에게 배포, 개인 블로그 홍보 자료로 활용 등 교육 이외의 목적으로 사용 시 발생하는 모든 책임은 당사자에게 있습니다.

타사 합산 X

내 보험에 없는 보장만 골라담는!

(무)골라담는간편건강보험 II (갱신형)

(무)골라담는건강보험 (갱신형)

다시 돌아 온 **중증무릎관절** 가입한도 상향2/1~
3/31

3·2·5 (무)THE간편한중증무릎관절연골손상진단특약(갱신형)

가입 나이	기존	한도 상향
30~64세	500만원	1,000만원
65~80세	200만원	400만원

표준체 (무)중증무릎관절연골손상진단특약(갱신형)

가입 나이	기존	한도 상향
만15~60세	500만원	1,000만원

NEW **암 치료 신규 특약** 오픈 기념 가입한도 상향1/1~
3/31

3·2·5	특약명	기존	한도상향
	(무)간편고지 표적항암약물허가치료특약(갱신형)1형	5,000만원	7,000만원
	(무)간편고지 비급여표적항암약물허가치료특약(갱신형)	5,000만원	8,000만원
	(무)간편고지 암직접치료상급종합병원통원특약(갱신형)	3,000만원	4,000만원

표준체	특약명	기존	한도상향
	(무)비급여표적항암약물허가치료특약(갱신형)	5,000만원	8,000만원
	(무)암직접치료상급종합병원통원특약(갱신형)	3,000만원	4,000만원

3·2·5 베이직 무릎 수술비 플랜 (감액 기간 경과 이후 최대 보장 금액)

초기 연골세척술 (관절경수술) 양쪽 300만원	»	중기 줄기세포이식술 (연골재생치료) 양쪽 1,300만원 65세 700만원	»	말기 인공관절치환수술 양쪽 2,100만원 65세 1,200만원
---	---	---	---	--

▶ 기준 : 20년 만기, 전기납, 단위: 원

구분	가입금액	55세		60세		65세	
		남자	여자	남자	여자	남자	여자
(무)골라담는간편건강보험 II (갱신형)	1,000만원	1,400	500	1,800	800	2,400	1,200
(무)THE간편한질병수술특약(갱신형)	50만원	15,555	15,310	17,410	15,945	18,500	15,905
(무)THE간편한관절질환수술특약(갱신형)	200만원	2,280	8,900	2,560	10,380	2,660	10,300
(무)THE간편한3대인공관절치환수술특약(갱신형)	300만원 (65세 150만원)	2,550	10,320	3,390	14,370	1,890	7,845
(무)THE간편한중증무릎관절 연골손상진단특약(갱신형)	한도 한시 상향 1,000만원 (65세 400만원)	4,600	14,500	5,900	18,800	2,760	8,440
총 보험료		26,385	49,530	31,060	60,295	28,210	43,690

3·2·5 프리미엄 무릎 수술비 플랜 (감액 기간 경과 이후 최대 보장 금액, 상급종합병원 수술 가정)

초기 연골세척술 (관절경수술) 양쪽 760만원	»	중기 줄기세포이식술 (연골재생치료) 양쪽 1,760만원 65세 1,160만원	»	말기 인공관절치환수술 양쪽 3,360만원 65세 2,060만원
---	---	---	---	--

▶ 기준 : 20년 만기, 전기납, 단위: 원

구분	가입금액	55세		60세		65세	
		남자	여자	남자	여자	남자	여자
(무)골라담는간편건강보험 II (갱신형)	2,000만원	2,800	1,000	3,600	1,600	2,400	1,200
(무)THE간편한중증무릎관절연골손상진단특약(갱신형)	(65세 1,000만원)	8,600	13,600	14,800	20,000	18,700	16,800
(무)THE간편한수술특약(갱신형)	1,000만원	20,000	17,500	23,700	18,600	26,100	18,900
(무)THE간편한질병수술특약(갱신형)	50만원	15,555	15,310	17,410	15,945	18,500	15,905
(무)THE간편한상급종합병원질병수술특약(갱신형)	50만원	2,985	2,340	3,570	2,490	3,975	2,540
(무)THE간편한성인주요질환수술특약(갱신형)	1,000만원	8,900	12,300	10,700	14,000	12,100	14,500
(무)THE간편한성인주요질환수술특약(백내장제외)(갱신형)	1,000만원	6,200	7,400	7,200	8,600	8,100	9,200
(무)THE간편한실버특정수술특약(갱신형)	1,000만원	1,000	3,050	1,060	3,410	1,090	3,310
(무)THE간편한관절질환수술특약(갱신형)	200만원	2,280	8,900	2,560	10,380	2,660	10,300
(무)THE간편한3대인공관절치환수술특약(갱신형)	300만원 (65세 150만원)	2,550	10,320	3,390	14,370	1,890	7,845
(무)THE간편한중증무릎관절 연골손상진단특약(갱신형)	한도 한시 상향 1,000만원 (65세 400만원)	4,600	14,500	5,900	18,800	2,760	8,440
총 보험료		75,470	106,220	93,890	128,195	98,275	108,940

- (무)THE간편한관절질환수술특약(갱신형), (무)THE간편한3대인공관절치환수술특약(갱신형) 연1회 한도, 가입 후 180일 이내 20%, 1년 이내 50% 지급
- (무)THE간편한중증무릎관절연골손상진단특약(갱신형) 최초1회 한도, 가입 후 180일 이내 20%, 1년 이내 50% 지급
- (무)THE간편한질병수술특약(갱신형), (무)THE간편한상급종합병원질병수술특약(갱신형) 동일한 질병당 1회(단, 365일 경과 후 수술시 보장), 1년 이내 50% 지급
- 상기 보장금액 예시는 감액기간 경과 이후 수술치료를 받는 것으로 가정하며 연골세척술 및 줄기세포이식술은 관절경수술, 인공관절치환수술은 관절경 이외의 수술로 진행한 것으로 가정함
- 중증무릎관절연골손상진단은 줄기세포 이식술 및 인공관절치환술 시행여부와 관계없이 보험약관상 보험금 지급사유(ICRS 4등급 등)에 부합하는 경우 지급
- 한쪽 무릎수술 후 1년 경과 후 반대쪽 무릎을 수술한것으로 가정함(짜우 다른 연간한도 기간 중 각각 수술)
- 자세한 보장내용은 당사 교안 및 약관을 참고 바랍니다.

표준체 무릎수술비 플랜 보장금액 예시 (감액 기간 경과 이후 최대 보장 금액, 상급종합병원 수술 가정)



다양한 질병수술비 보장!

백내장근치술 한쪽 170만원	대장용종제거술 130만원	하지정맥류근본수술 한쪽 120만원	치질/치루/치핵 근본수술 20만원
담낭절제술(K80) 250만원	제왕절개술 120만원	복강경하자궁절제술 (자궁내막증/선근증N80) 180만원	갑상선결절제거술 230만원
부비동수술 편도절제술 120만원	회전근개재건술 130만원	수근관 유리술(손목터널) 한쪽 120만원	체외충격파쇄석술 (요관결석) 남 180만원 여 130만원

▶ 기준 : 20년 만기, 전기납, 단위: 원

구분 (최소 보험료 2만원)	가입금액	35세		45세		55세	
		남자	여자	남자	여자	남자	여자
(무)골라담는건강보험(갱신형)_1형(재해장해)	3,000만원	1,800	1,110	2,160	1,560	1,600	1,320
(무)질병장해보장특약III(갱신형)	(55세 2,000만원)	1,740	2,250	4,020	6,210	5,860	9,200
(무)신수술보장특약(갱신형)	1,000만원	5,600	8,300	9,200	11,200	16,200	13,800
(무)질병수술특약(갱신형)	50만원	4,455	6,845	7,025	8,555	10,790	10,705
(무)상급종합병원질병수술특약(갱신형)	50만원	535	885	1,125	1,235	2,075	1,640
(무)성인주요질환수술특약(갱신형)	1,000만원	2,100	3,800	3,700	5,300	6,600	8,800
(무)특정수술보장특약(갱신형)	1,000만원	320	500	470	1,080	590	1,740
(무)관절질환수술특약(갱신형)	200만원	640	1,160	920	2,760	1,280	5,220
(무)3대인공관절치환수술특약(갱신형)	300만원	246	210	579	1,479	1,470	5,982
(무)중증무릎관절연골손상진단특약(갱신형) ▶ 한도 한시 상향 1,000만원		580	850	1,320	3,640	2,950	9,800
총 보험료		18,016	25,910	30,519	43,019	49,415	68,207

- (무)관절질환수술특약(갱신형), (무)3대인공관절치환수술특약(갱신형) 연 1회 한도, 1년 이내 50%지급, (무)중증무릎관절연골손상진단특약(갱신형) 최초1회, 1년 이내 50%지급
- (무)질병수술특약(갱신형), (무)상급종합병원질병수술특약(갱신형) 동일한 질병당 1회한(단, 365일 경과후 수술시 보장), 1년 이내 50%지급
- 상기 보장금액 예시는 감액기간 경과 이후 수술치료를 받는 것으로 가정하며 연골세척술 및 줄기세포이식술은 관절경수술, 인공관절치환수술은 관절경 이외의 수술로 진행한 것으로 가정함
- 중증무릎관절연골손상진단은 줄기세포 이식술 및 인공관절치환술 시행여부와 관계없이 보험약관상 보험금 지급사유(ICRS 4등급 등)에 부합하는 경우 지급
- 한쪽 무릎수술 후 1년 경과 후 반대쪽 무릎을 수술한것으로 가정함(좌우 다른 연간한도 기간 중 각각 수술)
- 자세한 보장내용은 당사 교안 및 약관을 참고 바랍니다.

※ 본 자료는 판매인 교육용 자료로 내용의 일부 또는 전체의 무단 전재 및 복사를 금지합니다.

※ 본 자료를 고객에게 배포, 개인 블로그 홍보 자료로 활용 등 교육 이외의 목적으로 사용 시 발생하는 모든 책임은 당사자에게 있습니다.

무릎관절 질환 보장 준비.

꼭 필요한 이유!

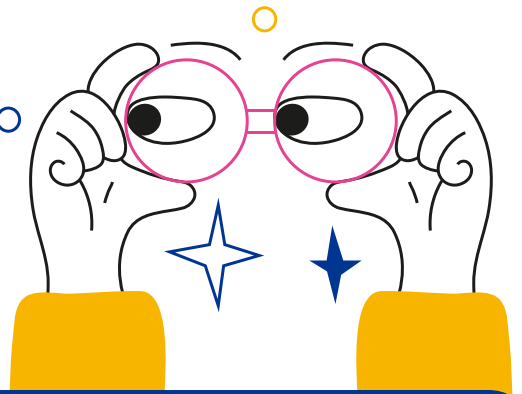

퇴행성 관절염은 나이가 들면 저절로 발생! 최근 저연령도 증가하는 추세!

발생원인

무릎 사용 빈도와 관계없이, 특별한 병력없이, 무릎 다친 적 없이 **나이가 들면 발생**

젊은 퇴행성관절염

레저활동 증가로 연골, 인대 손상 증가 추세이며 이러한 손상이 퇴행성 변화를 가져와 젊은 나이에도 관절염 발생 가능성 ↑



초기 → 중기 → 말기 치료 단계별 확실한 보장!





줄기세포이식술 (연골재생치료)

☆ 히딩크 수술로 유명하디는?

퇴행성관절염 치료제로, 자신의 몸에서 채취한 성체줄기세포를 이용하여 연골이 손상된 관절에 직접 주사하여 **연골을 재생**시키는 치료 방법. 비수술 치료로 **무릎을 개방하지 않고 주사관을 통해 치료**

인공관절수술 50~60대는 줄기세포 치료를 하고 70대 이상은 인공관절수술로 갈 가능성이 높음

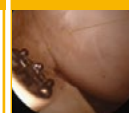
✓ ICRS grade → 4단계 수술 필요

1단계	2단계	3단계	4단계
 거의 정상 연골에 살짝 금이 간 상태	 연골두께 50% 이하 손상	 연골두께 50% 이상 손상	 수술 단계 연골이 다 벗겨진 상태



관절염 주사치료 알고 싶어요!

히알루론산

가장 많이 사용하는 **연골주사**이며 1주 간격 3번 치료. 연골 보호, 관절 윤활 효과가 있으나 **치료 목적은 아님**

콜라겐

연골 핵심성분인 콜라겐을 보충하며 **건강보험 적용 가능함**

콘주란

최근 개발된 주사이며, 연골주사+DNA주사이며 약간의 재생력이 있음

스테로이드

우윳빛깔, 일명 **뼈주사**
관절 내 면역기능을 떨어지게 하므로 **주의를 요하는 주사!**



[출처 : 서울대학교병원 의학정보, 서울대학교병원/ 라이나GA교육영상 라이나IX전문가 무릎인공관절수술 편]

유병자 76세~80세의 가입한도가 **1억**으로 상향 됐어요~!!

(무) THE착한간편고지종신보험

(해약환급금 미지급형, 기납입P플러스형)

최대가입한도	
~1/31	2/1 ~ 3/31
5,000만원 (76세~80세)	1억원 (76세~80세)

기대여명을 고려한다면
76세가 넘는 초고령 유병자 고객에게
장기납 제안(15년납)은 고객을 위한 최고의 선택!!
(단, 기납입P플러스형 가입시)

[출처: 통계청(2020년)]

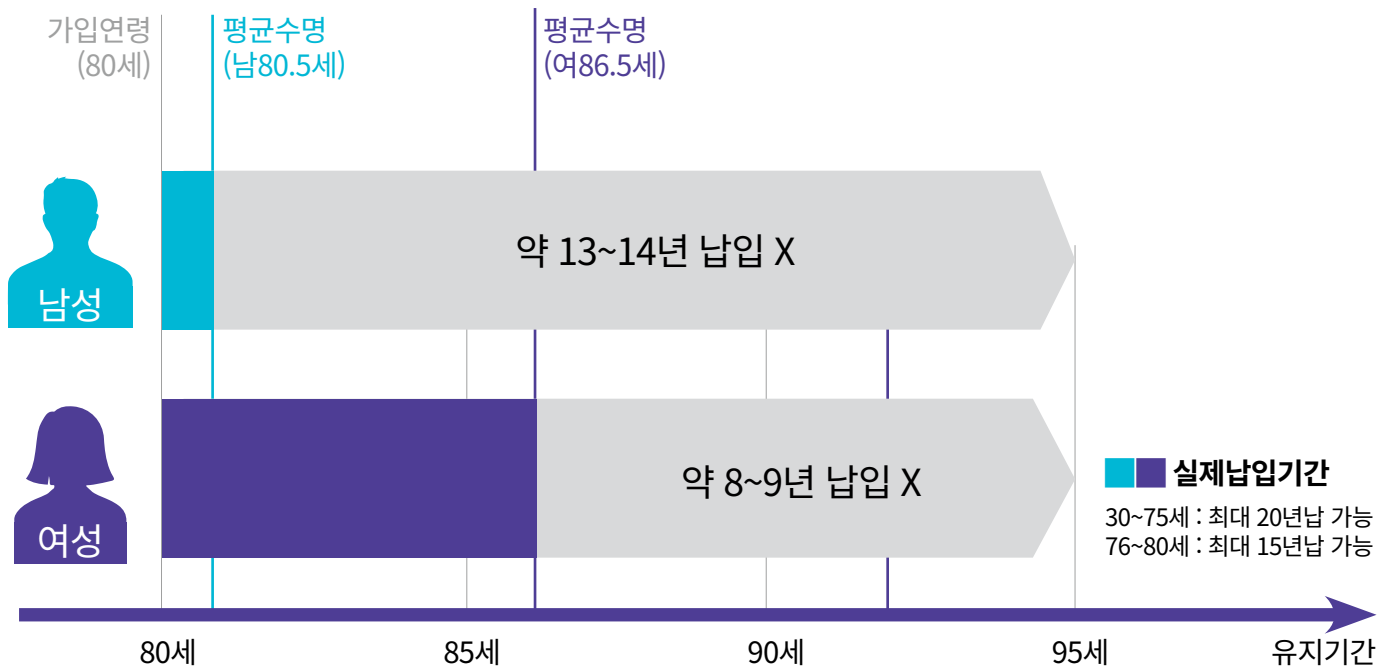

피보험자 사망시 사망 시점에 관계없이 사망 시점의 **기납입보험료 전액**을 가입금액에 추가하여 **지급!**

(단, 기납입P플러스형 가입시)

보험사고 발생 시
납입한 보험료와 가입금액을
보험금으로 지급!

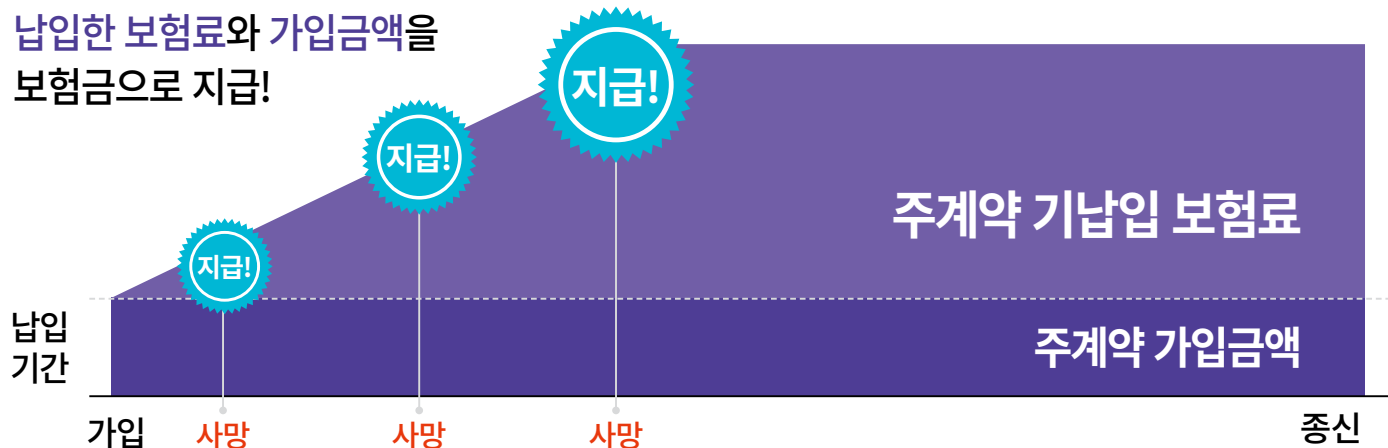

● 보험료 예시

(단위 : 원)

연령	기납입P플러스형 (가입금액 1억원) 15년납		기납입P플러스형 (가입금액 1억원) 10년납	
	남자	여자	남자	여자
76세	2,550,000	1,996,000	4,097,000	3,222,000
77세	2,775,000	2,158,000	4,453,000	3,487,000
78세	3,035,000	2,342,000	4,859,000	3,785,000
79세	3,337,000	2,551,000	5,323,000	4,120,000
80세	3,689,000	2,790,000	5,854,000	4,500,000

● 환급금 예시

▶ 1종 해약환급금 미지급형, 15년납, 가입금액 5천만원, 50세 남자

(단위 : 원)

연령	경과기간	총납입보험료	해약환급금	환급률
기납입P플러스형	10년	38,100,000	-	0.0%
	15년	57,150,000	57,150,000	100.0%
	25년	57,150,000	57,150,000	100.0%
	35년	57,150,000	62,959,500	110.1%

※ 본 자료는 판매인 교육용 자료로 내용의 일부 또는 전체의 무단 전재 및 복사를 금지합니다.

※ 본 자료를 고객에게 배포, 개인 블로그 홍보 자료로 활용 등 교육 이외의 목적으로 사용 시 발생하는 모든 책임은 당사자에게 있습니다.



24년 4월

보험상품 개정 예정

🔔 ① 미리 알려드려요~!!

치아, 치매, 질병후유장애 보험료가 변경됩니다

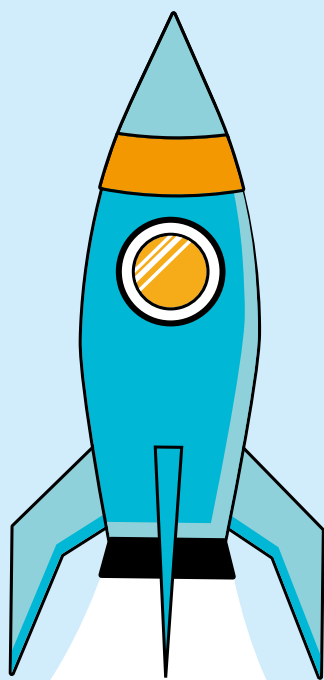

※ 본 자료는 판매인 교육용 자료로 내용의 일부 또는 전체의 무단 전재 및 복사를 금지합니다.

※ 본 자료를 고객에게 배포, 개인 블로그 홍보 자료로 활용 등 교육 이외의 목적으로 사용 시 발생하는 모든 책임은 당사자에게 있습니다.

2024-G-CL-0015 [GA판매인 교육용]



40세 남자 기준

월 63,391원으로 치아와 치매 모두 대비 가능!

치아+치매까지 보장되는 “치라치라

(무)THE건강한치아보험V(갱신형)

(무)전에없던실속치매보험(해약환급금 미지급형)

※ 보장개시일 이후 최대보장금액 예시

	임플란트 100만원 (특약)		크라운 50만원 (주20+특30)
	충전(금/세라믹) 30만원 (주15+특15)		그외충전(레진 등) 8만원 (주5+특3) *아말감충전 1만원

※ 임플란트 연 3개 / 크라운&충전치료 개수제한없음(단, 크라운 2년 내 연 3개)
 ※ 보철 2년 이내 발치시 50% / 충전&크라운 1년 이내 치료시 50%



최대월 **80만원**



최대월 **80만원**

(치매 40만원 + 중증 치매 40만원)

급부	가입금액
주계약	1,000만원
(무)충전치료보장특약(갱신형)	3,000만원
(무)크라운보장특약(갱신형)	3,000만원
(무)보철치료보장특약III(갱신형)	1,000만원
(무)소액치과치료특약(갱신형)	1,000만원
(무)치아추가보장특약(갱신형)	1,000만원

[기준 : 5년만기, 5년납]

	40세	50세
남자	42,400원	59,100원
여자	37,400원	51,800원

급부	가입금액
주계약	50만원
(무)치매재가급여보장특약	4,000만원
(무)중증치매재가급여보장특약	4,000만원
(무)치매시설급여보장특약	4,000만원
(무)중증치매시설급여보장특약	4,000만원

[기준 : 90세만기, 20년납]

	40세	50세
남자	20,991원	25,947원
여자	29,720원	37,978원

※ 5년마다 갱신을 통해 최대 80세까지 보장되며, 갱신 시 보험료 인상될 수 있음

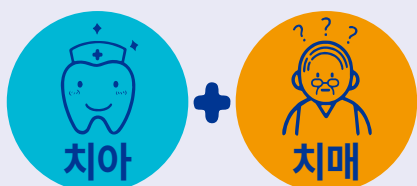

	40세	50세
남자	63,391원	85,047원
여자	67,120원	89,778원

암 치료 보장 특약 가입한도 상향 **1/1 ~ 3/31까지**

(무)간편고지 암치료비걱정없는암보험(갱신형)

(무)암치료비걱정없는암보험(갱신형)

- ✓ **최신 항암치료 보장만 원하는 고객에게 자유로운 업셀 청약 가능**
- 주계약을 최소가입금액(200만원)으로 가입 시 주계약은 합산한도 예외
- ✓ **급여, 비급여 구분없이 표적항암약물허가 치료 시 7천만원 보장(특약)**
- ✓ **고비용 비급여 표적항암약물허가 치료 시 최대 8천만원 추가 보장(특약)**

● 내게 필요한 암치료비를 최대 가입 한도로!

주계약	특약명	최대 가입금액	한도상향 (1/1~3/31)
3·2·5 (무)간편고지 암치료비걱정없는암보험 1형, 2형(갱신형)	(무)간편고지표적항암약물허가치료특약_1형(갱신형)	5천만원	7천만원
	업계 최초 (무)간편고지비급여표적항암약물허가치료특약(갱신형)	5천만원	8천만원
	(무)간편고지암직접치료상급종합병원통원특약(갱신형)	3천만원	4천만원
표준체 (무)암치료비걱정없는 암보험(갱신형)	업계 최초 (무)비급여표적항암약물허가치료특약(갱신형)	5천만원	8천만원
	암직접치료상급종합병원통원특약	3천만원	4천만원

[암 치료비용 항목 비중]

출처 : 건강보험심사평가원, 2016

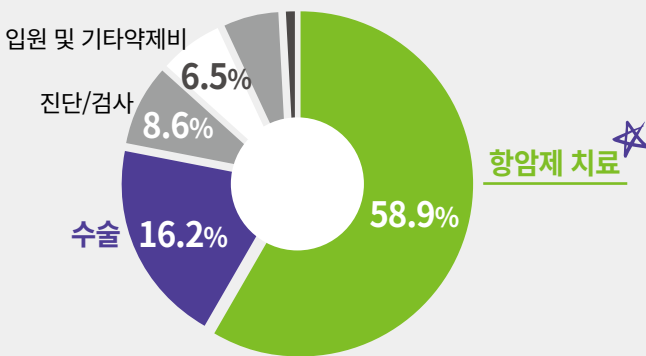

[비급여 항암치료비 78.1% 부담느껴]

출처 : 한국 암치료 보장성확대 협력단, 2016

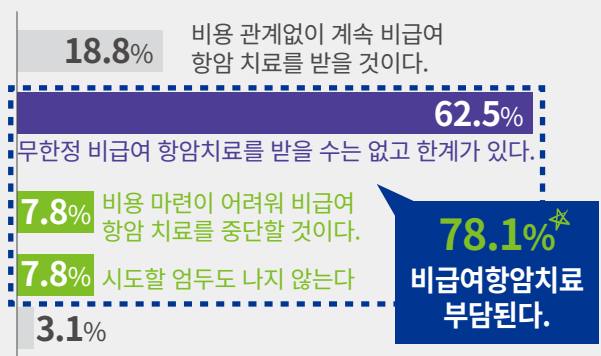

● 항암 신약은 비급여 기간이 존재할 수 밖에 없으니까!

비급여 표적항암약물허가 치료 시

최대 1억 5,200만원

전이성 유방암으로 면역항암제 엔허투주 치료 시

최대 2억 200만원

▶ 기준 : 주계약 2백만원+표적항암약물허가치료 7천+비급여표적항암약물허가치료 8천+특정면역항암약물허가치료 5천, 급여정보 2024.01 기준

※ 본 자료는 판매인 교육용 자료로 내용의 일부 또는 전체의 무단 전재 및 복사를 금지합니다.

※ 본 자료를 고객에게 배포, 개인 블로그 홍보 자료로 활용 등 교육 이외의 목적으로 사용 시 발생하는 모든 책임은 당사자에게 있습니다.

● 보험료 예시

[표준체 50세 여자 기준]

월 보험료 18,881원으로 비급여 표적항암약물허가치료 시

1억 5,200만원

[기준 : 주계약 200만원 + 표적항암 7천 + 비급여 표적항암 8천]

주계약 최저가입 200만원 : 당타사 누적 한도 이슈 없음
최신 고액항암치료 업계누적한도 2.5억!

모두에게 ‘비급여 표적항암약물허가치료’ 업셀 플랜

● 3·2·5 (무)간편고지 암치료비걱정없는암보험(갱신형)_1형(감액없음) [20년만기, 전기납, 단위: 원]

구분 (최소 보험료 1만원)	가입금액	보험기간	40세		50세		60세	
			남자	여자	남자	여자	남자	여자
(무)간편고지 암치료비걱정없는암보험(갱신형)_1형(감액없음)	200만원	20년	2,400	3,120	4,960	3,720	8,640	4,380
(무)간편고지 갑상선암기타피부암직접치료특약II(갱신형)_1형(감액없음)	200만원	20년	64	258	68	238	80	186
(무)간편고지 비급여표적항암약물허가치료특약(갱신형)	8,000만원	5년	4,000	4,480	8,640	7,920	14,560	8,560
(무)간편고지 표적항암약물허가치료특약III(갱신형)_1형(감액없음)	7,000만원	20년	9,030	9,870	17,430	13,580	27,510	18,970
(무)간편고지 특정면역항암약물허가치료특약(갱신형)	5,000만원	5년	1,200	1,500	2,500	1,700	5,800	2,300
총 보험료			16,694	19,228	33,598	27,158	56,590	34,396

● 표준체 (무)암치료비걱정없는암보험(갱신형) [20년만기, 전기납, 단위: 원]

구분 (최소 보험료 1만원)	가입금액	보험기간	30세		40세		50세	
			남자	여자	남자	여자	남자	여자
(무)암치료비걱정없는암보험(갱신형)	200만원	20년	980	1,660	1,780	2,320	3,520	2,660
(무)갑상선암기타피부암직접치료특약II(갱신형)	200만원	20년	42	142	46	164	50	150
(무)비급여표적항암약물허가치료특약(갱신형)	8,000만원	5년	1,368	4,900	2,808	3,272	5,952	5,736
(무)표적항암약물허가치료특약III(갱신형)	7,000만원	20년	3,430	2,120	6,090	6,860	11,690	9,100
(무)특정면역항암약물허가치료특약(갱신형)	5,000만원	5년	420	815	860	1,135	1,735	1,235
총 보험료			6,240	9,637	11,584	13,751	22,947	18,881

※ 본 자료는 판매인 교육용 자료로 내용의 일부 또는 전체의 무단 전재 및 복사를 금지합니다.

※ 본 자료를 고객에게 배포, 개인 블로그 홍보 자료로 활용 등 교육 이외의 목적으로 사용 시 발생하는 모든 책임은 당사자에게 있습니다.



병원의 그늘

비서울 암 환자 서울 소재 의료기관 진료비율 (단위:%)

(자료 출처: 국민건강보험공단 2019, 지역 암 산정특례 환자 현황 분석)

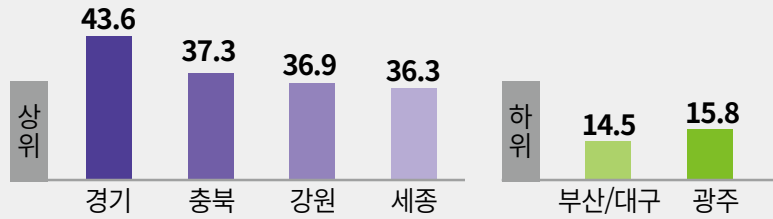

‘암 전문 병원은 수도권에 밀집해 있어, 지방은 전문 치료를 받기 어려운 현실’



통원의 그늘

- ✓ **힘겨운 서울 원정 치료**
- 통원치료를 받기 위해 전용 게스트 하우스, 대기실 등에서 생활하는 경우가 많음
- ✓ **치료비를 제외한 병원근처 생활비 약 250만원~420만원 추가 발생**
*예측 비용이며, 환자 치료 상황에 따라 다를수 있음
- ✓ **항암치료 사이클 예시**

포항에서 상경

2년 전 위암3기 진단

서울대학교병원에서 개복하여 위 전절제술 16일 입원 (치료비 1,015만원)



8주 경과 항암 시작



암상급종합병원 통원 시 연간 한도없이 보장 / 최신 암 항암치료 감액없이 보장!

연간 횟수 제한없이
매일 통원해도 OK!

상급종합병원에서 암 통원 치료 시
최대 40만원 / 소액암 20만원

(통원 1일당 1회)

(단위:원)

구분	가입 금액	보험기간	40세		50세	
			남자	여자	남자	여자
(무)암직접치료상급종합병원 통원특약(갱신형)	4,000만원	10년	5,240	13,880	14,040	19,520
(무)간편고지 암직접치료 상급종합병원통원특약(갱신형)			7,600	18,400	20,000	27,200

※ 본 자료는 판매인 교육용 자료로 내용의 일부 또는 전체의 무단 전재 및 복사를 금지합니다.

※ 본 자료를 고객에게 배포, 개인 블로그 홍보 자료로 활용 등 교육 이외의 목적으로 사용 시 발생하는 모든 책임은 당사자에게 있습니다.



24년 1월 1일부터 암보험 가입 문턱을 **확~** 낮췄습니다

○ 인수 거절 되었던 2개 복합질환 인수가능으로 변경!!



입원, 수술없이 통원치료를 통해 수치가 잘 조절되는 경우 현재 거절에서 인수가능으로 변경 (단, 1형당뇨는 거절)

○ 274개 질환 중 주요 질환표 ※전체 274개 질환은 라이나GA업무지원시스템에서 보실수 있습니다.

구분	전산입력 질병				
 내분비,영양및 대사질환	<ul style="list-style-type: none"> 갑상샘기능저하증 하시모토갑상선염 갑상선기능저하증 	<ul style="list-style-type: none"> 자가면역갑상선염 림프구성갑상선염 갑상샘기능항진증 	<ul style="list-style-type: none"> 갑상선기능항진증 갑상선기능이상 그레이브스병 	<ul style="list-style-type: none"> 안구돌출증 성조숙증 	<ul style="list-style-type: none"> 갑상샘염 갑상선염
 순환계통의 질환	<ul style="list-style-type: none"> 관상동맥죽상경화증 추골동맥경화증 모세혈관확장증 하지죽상경화증 	<ul style="list-style-type: none"> 복부대동맥류 대동맥비대증 혈액순환장애 색전증 	<ul style="list-style-type: none"> 동맥경화증 대동맥박리 하지정맥염 	<ul style="list-style-type: none"> 대동맥류 버거씨병 레이노병 	<ul style="list-style-type: none"> 혈전증 혈관염 저혈압
 신경계통의 질환	<ul style="list-style-type: none"> 바이러스밀러피셔증후군 바이러스성뇌수막염 근위축성측삭경화증 망상성기생충감염증 진행성근이영양증 길랑-바레증후군 중증근무력증 	<ul style="list-style-type: none"> 결핵성뇌수막염 유전성운동실조 소뇌성운동실조 심인성가려움증 결핵성수막염 다발성경화증 머리부딪힘 	<ul style="list-style-type: none"> 과호흡증후군 일과성빈호흡 무균성수막염 하지근력저하 수면무호흡 모겔론스병 무도병 	<ul style="list-style-type: none"> 말초신경염 소아마비 뇌성마비 근무력증 뇌수막염 루게릭병 간질 	<ul style="list-style-type: none"> 척수염 소뇌염 뇌전증 뇌진탕 코골이 뇌염
 눈 및 눈 부속사의 질환	<ul style="list-style-type: none"> 선천적인쪽눈실명 속눈썹찢림 	<ul style="list-style-type: none"> 안검내반증 복시 	<ul style="list-style-type: none"> 안검하수 	<ul style="list-style-type: none"> 실명 	<ul style="list-style-type: none"> 약시
 비뇨생식계통의 질환	<ul style="list-style-type: none"> 낭종성방광염 과민성방광염 방광비대증 방광증후군 이쁜이수술 	<ul style="list-style-type: none"> 복압요실금 신장결석 콩팥결석 방광결석 요도결석 	<ul style="list-style-type: none"> 요관결석 요로결석 방광협착 요도협착 오줌소태 	<ul style="list-style-type: none"> 요로감염 요도누공 요도계실 절박뇨 잔뇨감 	<ul style="list-style-type: none"> 야뇨증 요도염 방광염 요실금 요로염
 호흡계통의 질환	<ul style="list-style-type: none"> 선천적으로코뼈가휘어짐 코안에물혹생김 비중격만곡증 후비루증후군 알레르기비염 공기가슴증 아데노이드 	<ul style="list-style-type: none"> 편도선비대 편도선농양 기관지폐렴 비후성비염 코뼈휘어짐 코선반비대 만성후두염 	<ul style="list-style-type: none"> 비(코)용종 편도결석 편도선염 코혈관종 부비동염 만성굴염 코유두종 	<ul style="list-style-type: none"> 코안종기 인후농양 폐기흉 편도염 폐농양 축농증 코염증 	<ul style="list-style-type: none"> 비용종 코낭종 코폴립 기흉 폐렴 비염

※ 본 자료는 판매인 교육용 자료로 내용의 일부 또는 전체의 무단 전재 및 복사를 금지합니다.

※ 본 자료를 고객에게 배포, 개인 블로그 홍보 자료로 활용 등 교육 이외의 목적으로 사용 시 발생하는 모든 책임은 당사자에게 있습니다.

치아 보험금 청구서류 안내



수익자 신분증
사본 앞면



보험금 청구서



의료기관 증명서
(진단서 등)



보철치료

- ☑ 치과치료확인서 또는 의료기관 증명서(진단서 등)
- ☑ 치과진료기록 사본(원본대조필)
- ☑ 영구치 발거 전후의 x-ray 또는 파노라마 사진 또는 이에 준하는 판독자료



충전 / 크라운 / 발치 / 치수 / 스케일링

- ☑ 치과치료확인서 또는 의료기관 증명서(진단서 등)



통원/주요 치주질환치료

- ☑ 치과치료확인서 또는 의료기관 증명서(진단서 등)
- ☑ 국민건강보험법의 요양급여 및 의료급여 항목이 확인되는 요양급여비용명세서 또는 진료비세부내역서

※ 사고내용 및 가입하신 상품에 따라 상기 서류 이외에 추가로 서류를 요청할 수 있습니다.

보험금 청구에 대한 자세한 상담은 **1588-0058** 에서 가능합니다.

GA설계사만을 위한
설계사 지원 콜센터

1588-2215

메뉴번호	문의 유형	업무상세
1번	청약 설계 요청	청약설계, 청약서 발행, 신계약출금
2번	사전 동의	가입설계를 위한 상세 동의서 수기 승인 처리
3번	보험 상품 문의	보험 상품 및 인수 관련 문의
4번	기타	기타 업무 문의

GA업무지원사이트 <https://ga.lina.co.kr>

Fax접수 : (02)6944-1318(청약설계, 실명인증) | (02)6944-1224(사전동의)

라이나GA 통합 앱

언제 어디서든 쉽고 편한
영업지원 통합 앱

라이나G

라이나G를 검색하세요!

▶ Google Play ▶ App Store



안드로이드



iOS

카카오GA채널 플러스친구

이미 57,277명이 친구 추가한
설계사님만을 위한 전용 플러스친구!

(24년 1월 20일 기준 친구수)



약관 바로가기

라이나 상품 약관은
여기서 확인!



이젠 **AI**가 고객님을 추천해준다!

추가 세일즈 가망 고객

보험료 미납 고객

가입한도 남은 고객

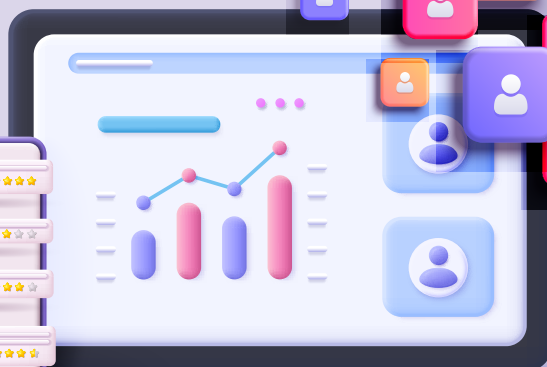
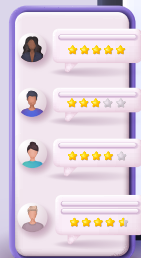

고객 가입 패턴 분석

라이나G의 “내고객추천” 서비스란?



이 달의 상품 이슈 터치 고객, 관리가 필요한 고객을 선별해서 알려 드립니다. 내고객 관리를 위한 신개념 서비스! ‘내고객추천’을 활용하세요!

이번 달에는 나에게 몇 명의 고객이 추천되었을까요?^^

QR코드 접속해 나에게 추천된 고객 확인하고
푸짐한 이벤트도 참여하세요!



iOS



안드로이드

라이나G의 “내고객추천”을 이용하면 뭐가 좋아질까요?

“내고객추천”을 사용한 설계사 분들은 사용하지 않은 설계사들 대비 **50% 이상의 청약 건수 증가** 효과를 경험하셨습니다. 놀라운 영업 증대 효과를 지금 바로 경험해 보세요!

설계사 인당 평균
청약건수
(기준 23.08 ~ 12)



1.9건
내고객추천
이용하지 않음



3.0건
내고객추천 이용