

[2024년 07월]

이달의 보험사별 판매전략_손해보험 [소식지 정리]

강사 : 이 상 훈







본 과정은 영업상담을 위한 정보제공을 목적으로 제작되었으며, 완전성을 보장하지 않습니다.
강의 자료는 고객에게 배포될 수 없으며, 실제 상담 시에는 반드시 해당분야 전문가의 도움이나
판매보험사의 약관 및 상품설명서를 확인하시기 바랍니다.



보험사별 변경사항

▣ 신상품

[2024년 7월 2일 10시 기준, 보험사별 소식지 및 인수기준 확인]



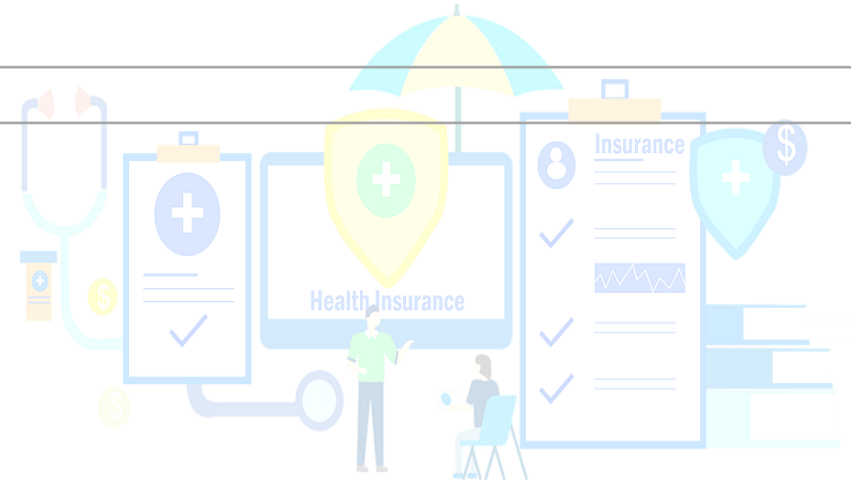

구분	내용
 DB손해보험	1. 나에게 맞춤 초경증 간편보험 - 3.5.5 부터 3.8.5까지 무사고 할인, 4가지 맞춤플랜, 6~8년 병력에도 예외질환 110개 - 무사고 계약전환 할인 제도 운영
 라이나손보	1. 더핏 간편한 나만의 종합보험(갱신형) : 유병자를 위한 3.5.5 간편보험 - 7월 출시 기념 한달 동안만 3.2.5 알릴 의무 적용 - 인수 예외 질환은 무려 1,034개 운영
 삼성화재	1. 마이핏 건강보험 - 314 ~ 355간편, 표준체, 건강고지 6 ~ 10년 까지 무사고 총 전환 - 본인 보장 포함 부모, 주택, 운전자까지 ALL-Cover 등 - 1종 16 ~ 40세, 2종 41 ~ 60세, 3종 16 ~ 70세, 종 전체 무해지 / 납입면제형 2. 새로고침 3.10.5 : 10년이상 입원, 수술 없는 초경증 고객 대상 ▶ 7월 中 출시
 meritz 메리츠화재	1. 건강한 5.10.5 건강보험 : 7월 8일 출시 - The건강한 내Mom대로 5.10.5(14 ~ 40세), The건강한 5.10.5 (41~60세)
 let:	1. Let:simple 간편맞춤 건강보험 : 7월 초 - 종전환 : 3.2.5 → 3.3.5 → 3.4.5 → 3.5.5
 KB손해보험	1. 입원/수술만 묻는 간편보험 7월 中 출시예정



보험사별 변경사항

▣ 변경사항

[2024년 7월 2일 10시 기준, 보험사별 소식지 및 인수기준 확인]

구분	내용
 DB손해보험	1. 암보장 확대 - 통합암 / 전이암 진단비 : 최대 18번까지 원발 / 전이 각각 보장 - 암 신담보 3종 : 비급여 표적항암, 치료당 항암약물·방사선, 호르몬 약물 2. <u>입원일당 확대 : 2 ~ 3인실 입원일당 출시 : 상급/종합병원 입원시 10만원</u> 3. 펫보험 - 치과 및 구강질환 보장 확대 : 치석제거 및 치아부정 교합등 치과치료 및 구강 내 질환 - 특정피부약물치료 확장 보장 - 할인제도 개정 : 등물등록우대 2%, 다둥이펫 5%, 유기견(묘) 3% 할인, 최대 10% 할인
 라이나손보	1. 더핏나만의종합보험 - 한도 축소 : 당화혈색소 6.5%이상 1,000만원 ▶ 500만원, 당화혈색소9.0%이상 1,000만원 ▶ 500만원 - <u>당뇨진단보장 면책기간 없음</u>
 KB손해보험	1. <u>초경증간편플랜(3.5.10)</u> - 5 ~ 10년 내 입원 / 수술 전건 심사 통과
 삼성화재	1. <u>무사고 중 전환 운영</u> - 내돈내삼, 새로고침, 새로고침 100세 반영, 건강하게 알뜰하게
 현대해상	1. 입원일당 신규담보 출시 - 종합병원 / 상급종합병원 2~3인실 입원일당 10만원, 상해 10만원·질병 15만원 상급종합 수술입원일당 출시 2. <u>혈전치료 3종 담보 출시</u> - 항혈소판제 경구 & 주사, 항응고제 경구 & 주사, 혈전용해제 3. 3.10.10 : 경증예외질환 5년 이내 약 500개, 5년초과 약 80개, 고지가능갯수 5개 4. 5.10.10 : 무사고전환조건 입원 2일 이상 고지
 meritz 메리츠화재	1. 어린이 보험 납입면제 확대 : 7대 납입면제 + 87종 질병 납입면제 (질병별로 점수화, 포인트 누적 10점 초과) 2. <u>간병비 비용지원 200만원 신설 : 200만원 초과시 50%페이백, 전상품 탑재</u> 3. 통합암 보장 확대 : 원발, 전이 구분없는 30종 통합암 4. <u>신담보 출시</u> - 고혈압 50만원, 고지혈증 50만원, 당뇨 300만원(7.0%이상), 2~3인실 10만원, 낮병동 30만원

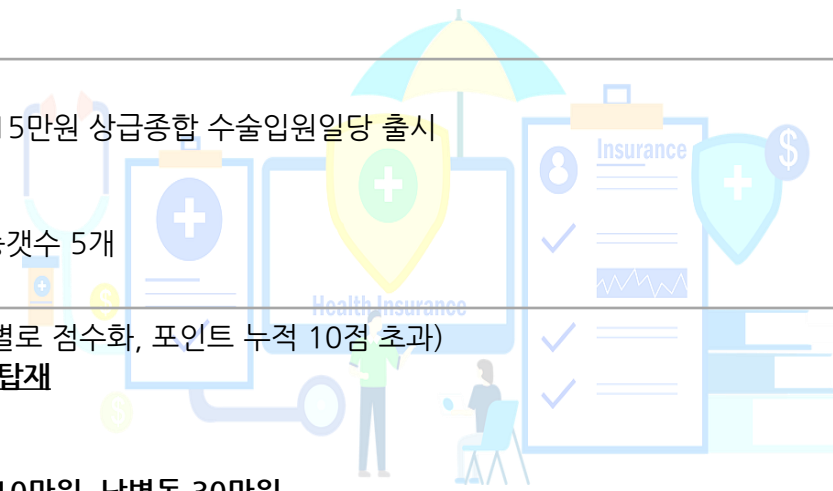

보험사별 변경사항

▣ 변경사항

[2024년 7월 2일 10시 기준, 보험사별 소식지 및 인수기준 확인]

구분	내용
let:	<p>1. 간병인 사용입원지원금 : 최대 1,000만원, 연간 간병인 총액 - 연간 간병인 사용금액에 따라 최대 1,000만원, 연간 1회 지급</p>
Heungkuk 흥국화재	<p>1. 전 상품 최저보험료 1만원 2. 든든한 355 간편보험 : 3.X.5 7월 연장, 가입연령 확대 ▶ 65세 → 75세 - 뇌/허 수술시 1천만원, 질병 수술비 20만원, 질병 5종 수술비, 48대 전암수술비, 1인실 상급종합 20만원 추가</p>
오늘부터 MG손해보험	<p>1. 간병인 사용일당 한도 상향 : 간병인 사용일당 (요양병원 제외) 15만원 → 20만원 2. 림프절 전이암진단비 : 7월 한정 유병자도 70세까지 2천만원 3. 갑상선암, 기타피부암 암주요치료비 : 최대 연간 1천만원, 암 : 기타피부암·갑상선암 주요치료비 = 1:1</p>
한화손해보험	<p>1. 고고당플러스 : 7월 연장 2. 간병인 사용일당 : 20/9/10만원, 7월 도 연장(더건강한 한아름, 굿밸런스종합보험 限) 3. 바로보장 : 시그니처여성, 시그니처여성 3N5, 더건강한 한아름종합, 3N5간편건강 4. 신암치료비 90세까지 가입연령 확대 5. 시그니처여성355간편 : 여성질환 無고지플랜, 갑상선 / 유방 / 자궁 / 난소 36종</p>
NH농협손해보험	<p>1. NH굿스타트 건강보험 - 가입연령 확대 : 태아 ~ 40세 / 납입면제 확대 : 5대 납입면제 + 만성당뇨합병증 진단 - 통합상해 진단비, 상해/질병 재활치료비, 상해/질병 종합병원/상급종합병원 1인실입원일당 담보 추가 2. NH올바른지구 굿데이 운전자상해보험 - 교통사고처리 지원금 : 형사합의금 공탁금 50% 선지급 - 자동차 사고변호사 선임비용(경찰조사 포함) 50% 선지급(사망, 중대법규위반 1~3급) - 상해종합병원/상급종합병원 1인실 입원일당, 중증외상 치료비 등 신담보 추가</p>
하나손해보험	<p>1. 건강하면 더 좋은 하나의 보험 : 7월 8일 변경 - 상해재활치료비 탑재 (연간 15회 / 30회 / 60회) - 통합상해진단비 탑재 : 7 / 70 / 700만원 2. 건강하면 더 좋은 하나의 보험 : 7월 8일 변경 - 최저보험료 인하 2만원, 생보형 1~5종 수술비 상향 등 주요 담보 상향</p>



보험사별 변경사항

▣ 7월 실손의료보험 개정

1. 4세대 실손 비급여 보험료 차등제 실시

- 보험료 갱신 전 1년간 수령한 비급여 보험금에 따라 1~5등급으로 구분해 비급여(특약) 보험료를 할인 또는 할증 하는 제도

2. 군장병 실손의료보험 중지·재개 제도 도입

- 군장병은 시간적·지역적 제약으로 실손보험 혜택을 받지 못하는 경우가 대부분이나 군복무 기간 중 실손보험을 유지하기 위해서는 불필요하게 보험료를 납입할 필요가 있어, 보험회사가 **‘군장병 실손보험 중지재개 제도’**를 운영하여, 군장병이 원하는 경우 군 복무 기간 중 실손보험료를 납입하지 않을 수 있도록 **표준사업방법서** 개정

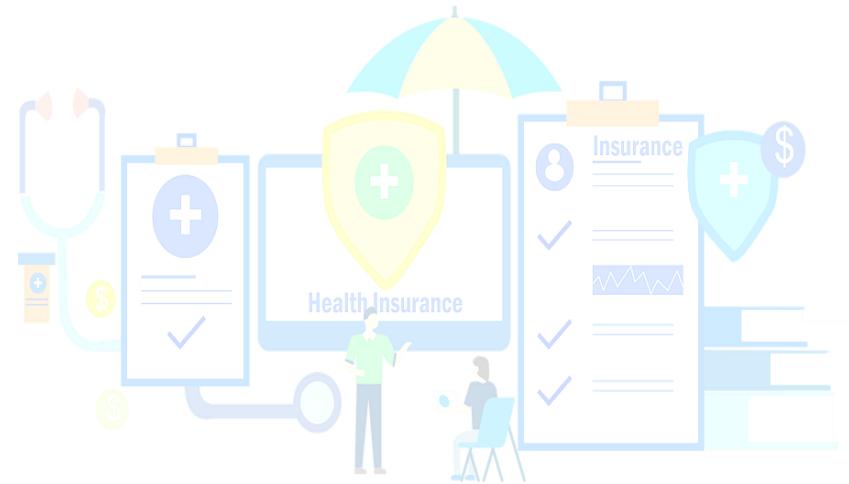

목 차

- | | | | |
|-----|------------------------|-----|--------|
| 01. | DB손해보험 | 06. | 롯데손해보험 |
| 02. | 라이나손해보험
(舊. 처브손해보험) | 07. | 흥국화재 |
| 03. | KB손해보험 | 08. | 메리츠화재 |
| 04. | 삼성화재 | 09. | MG손해보험 |
| 05. | 현대해상 | 10. | 한화손해보험 |

※ 요약된 내용으로 보험사별 소식지를 꼭, 확인 하시기 바랍니다.

01. DB손해보험

남들은 10년 이라는데, DB니까 8년으로 남들보다 더 좋게^^

건강할때가입하는 행복플러스 **종합 (세/무)** 15 - 75세

10년보다 싼 8년 폭넓은 **인수**까지

질문서는 **짧게!**

구분	DB손보	A사 오오텐
건강고지 기간	8년	10년

짧아도 **저렴하게!**

구분	1-5종 수술비		간병인사용	
	DB손보	A사	DB손보	A사
보험료	13,423원	20,663원	24,590원	31,165원

인수는 **쉽게!**

구분	DB손보	A사 오오텐
부담보 조건	인수	인수 거절

할인은 **간편하게!**

구분	DB손보	A사 오오텐
무사고 할인	입원/수술만 없으면	입원/수술 + 3대질병 진단

* 각사 건강고지 할인형 / 40세 / 1급 / 여 / 100세만기20년납 / 무해지 / 납면
* 질병1-5종 2십/3십/2백/5백/1천 + 간병인 사용 질병/상해일당 15만/5만/10만 기준
* 3대 질병: 암/뇌졸중/심근경색 *24.06월 기준

건강할때가입하는 행복플러스 **종합 (세/무)** 15 - 75세

할인보다 더 중요한 **납입면제 조건 필수 체크**

건강행 **DB손보** **뇌혈관/허혈성 수술시**

오오텐 **A사** **뇌졸중/심근경색 진단시**

*당사 납면적용A형(41세~75세) / A사 13대납입면제B(41세~65세) 기준

뇌혈관질환 환자 수 2위!

뇌동맥류(167.1) 진단 후 코일 색전술을 받는다면?

가입

DB손보 건강행	보험료 납입	주~옥 납입 면제
A사 오오텐	보험료 주~옥 납입ㅠㅠ	

* 24.06월 기준

01. DB손해보험

1인실 입원이 힘들다구요? 그럼, 2~3인실로 모실게요~

중/자/간 (세/무/면)
상품별 가입연한 상이

2~3인실 입원일당

NEW 자부담 걱정 끝!
상급/종합 2~3인실 입원일당 출시



2인실 자부담 120,890원

3인실 자부담 72,540원

출처 : 본단 서울대병원(2018)

병원/병실별 본인부담률

병원구분	1인실	2인실	3인실
상급종합병원		50%	40%
종합병원	비급여	40%	30%
병·의원		비급여	

출처 : 보건복지부(2018)

**몇인실에 ?
입원할지 모르니까**

1인실 60만원

2~3인실 10만원



중/자/간 (세/무/면)
상품별 가입연한 상이

2~3인실 입원일당

이로써 완성!
상급종합병원 완벽대비 플랜

- ① 5천만원 이상 고가의 중입자치료 등 항암치료
- ② 40만원대의 상급종합병원 1인실 입원비용
- ③ 15~20만원대의 상급종합병원 2~3인실 입원비용
- ④ 각종 상급종합병원에서 받는 질병/상해 수술

이 보장들이 단돈 **2만원에!**



고가의 상급종합병원 보장 업셀링

담보명	가입금액	담보명	가입금액
상급종합병원 암주요치료비	1억	상급종합병원 질병/상해 2~3인실 입원일당	각 5만
상급종합병원 질병/상해 1인실 입원일당	각 4십만	종합병원 질병/상해 2~3인실 입원일당	각 5만
종합병원 질병/상해 1인실 입원일당	각 2십만	상급종합병원 질병/상해수술비	각 1백만

*385 / 여 / 1급 / 50세 / 20년20년경신 / 무해지 / 남연

01. DB손해보험

통합암진단비에 상급종합병원 암주요치료비를 준비하면?



신담보
통합암진단비

종/자/간 (세/무/면)
상품별 가입연령 상이

총 18번 보장받는 통합암 진단비 출시

**원발암
10종**

+

**전이암
8종**

* 원발암 10종: 두경부암/위암 및 식도암/소장, 대장, 항문암 및 기타암/간, 담낭, 담도암 및 췌장암
흉곽내기관, 종피성암, 연조직암/골, 피부 등 전신부위암/유방, 비노기관, 부신암 및 내분비선암
생식기암/뇌암 및 중추신경계통 암/혈액암
* 전이암 두경부암/혈액암 제외

구분	DB손보	타사
총 보장횟수	18회	A사 10회
전이암 보장	보장	B사 면책
전이암 구분	원발암 + 전이암 각각 보장	C사 원발암 진단시 담보 소멸

* 24.06월 기준

DB암은 함께하면 좋아요

NEW

오르몬약물허가치료비

최초1회 or 연1회

비갱신 + 연1회 가능

NEW

항암약물치료비(치료당)

치료당/입원당/통원당

다빈치로봇암수술비

비갱신 + 연1회 가능



상급종합병원 암주요치료비

종/자/간 (세/무/면)
상품별 가입연령 상이

★업계유일 왜 가입해야 하죠?

상급종합병원 암주요치료비

주의! **종합병원 암주요치료비만 가입하시면 보장공백이 발생할 수 있어요!**

(건강고지) 암주요치료비(종합병원)(연간1천만원 이상 본인부담금 보장) 보장예시 (암 진단 후 상급종합병원에서 발생한 본인부담금)

- 특별약관의 계약일: 2024년 1월 1일, 30년만기
- 위암 최초진단 확정일: 2030년 1월 1일
- 식도암 최초진단 확정일: 2032년 1월 1일

진단 후 1차년도	진단 후 2차년도	진단 후 3차년도	진단 후 4차년도
A ↓		C ↓	D ↓
(2031년 1월 1일)	(2032년 1월 1일)	(2033년 1월 1일)	(2034년 1월 1일)

구분	진단 후 1차년도	진단 후 2차년도	진단 후 3차년도	진단 후 4차년도	합계
발생 본인부담금	1,900만	-	2,800만	400만	5,100만
종합병원 암주요만 가입시	1천만	-	2천만	-	3천만
부족 금액	900만	-	800만	400만	2,100만
상급종합병원 암주요 가입시	+ 1천만	-	+ 2천만	-	3천만

총 발생비용
5,100만원

종합병원 암주요
3천만원

+

상급종합 암주요
3천만원

* 타사 종합병원 암주요치료비 가입시 DB 상급종합병원 암주요치료비 50만 추가 지급 가능

01. DB손해보험

▣ DB손보 7월 판매포인트

간편보험

NEW 나에게맞춘 초경증간편(가칭)

355보다
약 **20% 저렴**

초경증간편도
355부터 385까지
무사고할인

건강할때가입하는 종합보험

싸다!

24,590원 **↗** 31,165원

*1994년 12월 31일까지(간편) 1994년 12월 31일 이후(종합) 1994년 12월 31일

쉽다!

부담보인수 **↗** 불가

간편하다!

입원/수술만 없으면 **할인**

암 보장

NEW 통합암진단비

최대 **18번** 보장

*진단 10번 + 전이 8번

원발 & 전이 각각보장

+ **비급여 표적항암치료비 등**
신당보 3종 출시

상급종합 암주요치료비

30% 저렴하게
타사가가입자 **1만원 업셀링**

일당

NEW 2~3인실 입원일당

상급/종합병원 2~3인실
최대 **10만원**

채증형 간병인

최대 일일 **30만원**

*간병인사용일당(채증형) 15만 기준

간병인사용 입원지원비

최대 **1천만원**

요양병원도 보장

운전자

업계유일 비담승 사고 보장
(최대 9대)

펫

치석제거, 피부약물치료 등
보장 추가



DB손보 간편플랜 라인업

구분	3.8.5	3.7.5	3.6.5	3.5.5	3.5.5	3.4.5	3.3.5	3.2.5	3.1.5	3.0.5	3.1.1
상품	NEW 나에게맞춘 초경증간편(가칭)			경증우대 355 (나에게맞춘간편)			나에게맞춘간편			참중은 311	
보험료	저렴										
질문서	3개월 이내 입원/수술/추가검사(재검사) 필요조건, 질병의심/확정진단										
	8년 내 입원 수술	7년 내 입원 수술	6년 내 입원 수술	5년 내 입원/수술			2년 내 입원 수술	1년 내 입원 수술	-	1년 내 입원 수술	
	5년 이내 6대 질병 질병확정진단/입원/수술										1년 이내 6대 질병 질병확정 진단/입원 /수술



0년부터 8년까지 빠짐없이

상해 간편플랜도 역시 DB!

운전자상해 & 만상행통

입원중만 아니면 PASS

*간편플랜은 1994년 12월 31일 이후(간편) 1994년 12월 31일

02. 라이나손해보험(舊. 처브에이스손해보험)

주택화재보험 가입하셨죠? 그런데 말입니다, **지진**은요?

“지진 늘어나는데...”
화재보험 지진 약관
가입률 3.3%
NEWS5 / 신협섭 기자 / 2024.06.25

포항 지진
보험금 26억 부안은?...
가입률 여전히 저조
SBS Biz / 류정현 기자 / 2024.06.25

그런데 말입니다

**라이나손해보험은 특약 가입 시
지진손해보장이 가능합니다!**

눈에 확! 띄는 지진손해보장 특약 담보!

- 1 주택 건축년도 관계 없이 인수 가능
- 2 최근 지진 발생 지역과 해안가 주변 단독주택도 인수 가능
※ 단, 무사고 확인서 제출이 필요할 수도 있음
- 3 지진으로 인한 건물/일반가재 손해 보장
※ 특약 가입 시
- 4 (건물)최대 20억/(일반가재)최대 2억 한도 내 실손 보장
※ 자기부담금 100만원, 특약 가입 시

특약
금배수설비
누출손해보장
(건물 및 가재)
**500만원 내
실손보장**
자기부담금 없음

특약
유리손해보장
**100만원 내
실손보장**
자기부담금 2만원

특약
풍수재보장
가입금액 내
실손보장
특수건물 자기부담금 없음
비특수건물 자기부담금
물건가액의 2% 또는 50만원 중 작은 금액

보험료(월납) : 17,400원
10년납 10년만기 / 집주인플랜 / 등급지 1급 / 아파트(특수건물) / 30년미만 / 30평 / 지진구역 ZONE1(수도권 등)

담보명	가입금액	담보명	가입금액
(기본)화재·붕괴·소요 노동쟁의패키지보장	건물 1억5천만원 일반가재 3,000만원	20대가전제품고장수리비용보장 (자기부담금 2만원)	100만원
도난보장(주택/일반가재)	2,000만원	금배수설비 누출손해보장(건물 및 가재)	500만원
화재배상책임보장	20억원	신체손해배상책임보장 II	1억 5천만원
가족일상생활중 배상책임보장 (화재 및 폭발제외)	1억원	화재대물배상책임보장(특수건물)	10억원
풍수재보장 (보험목적물:건물)	특수건물 1억원	지진손해보장	건물 1억5천만원
가족화재별금보장	2,000만원		일반가재 3,000만원
주택화재 임시거주비보장	30만원	유리손해보장	100만원
		중간소음피해위로금(최초1회한)	50만원

보험료(월납) : 22,960원
10년납 10년만기 / 집주인플랜 / 등급지 1급 / 빌라/연립(비특수건물) / 30년미만 / 30평 / 지진구역 ZONE1(수도권 등)

담보명	가입금액	담보명	가입금액
(기본)화재·붕괴·소요 노동쟁의패키지보장	건물 1억5천만원 일반가재 3,000만원	20대가전제품고장수리비용보장 (자기부담금 2만원)	100만원
도난보장(주택/일반가재)	2,000만원	금배수설비 누출손해보장(건물 및 가재)	500만원
화재배상책임보장	20억원	지진손해보장	건물 1억5천만원
가족일상생활중 배상책임보장 (화재 및 폭발제외)	1억원		일반가재 3,000만원
풍수재보장 (보험목적물:건물)	비특수건물 1억원	유리손해보장	100만원
가족화재별금보장	2,000만원	중간소음피해위로금(최초1회한)	50만원
		주택화재 임시거주비보장	30만원

※ 본 상품은 성별/나이에 따라 보험료가 달라지지 않습니다.

02. 라이나손해보험(舊. 처브에이스손해보험)

당뇨, 진단 보다는 합병증

산정특례, 외상성도 보장합니다!

당뇨병 진단 대비는
면책기간 없는
라이나손해보험에서
대비하세요!

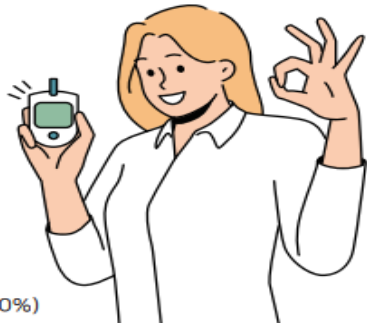

※ 50세이하, 최초 1회한, 특약 가입 시, 감액기간 2년(50%)

당뇨 진단비
최대 1,000만원 보장

(당화혈색소6.5%이상 500만원+
당화혈색소9.0%이상 500만원)

만성당뇨합병증
진단비
최대 500만원 보장

특약명	가입금액	특약명	가입금액
당뇨병진단보장(당화혈색소6.5%이상)	500만	당뇨병관련 주요안과수술보장	20만
중증당뇨병진단보장(당화혈색소9.0%이상)	500만	당뇨병관련 주요질환(안과제외)수술보장	50만
만성당뇨합병증진단보장	500만	당뇨병입원일당보장(4일이상120일한도)	2만

[기본] 상해사망보장 1,000만원 + [특약] New암진단플러스입원통원보장_New암진단보장(특정소액암제외) 500만원 / 특정소액암진단보장 500만원 / 유사암진단보장 100만원 / 암직접치료입원일당보장(요양병원제외)(4일이상120일한도) 10만원 / 암직접치료통원보장 10만원

남자			여자		
30세	40세	50세	30세	40세	50세
15,690	33,420	59,560	15,400	28,500	42,880

20년납 20년만기(최대 100세까지 갱신) / 1급 / 월납 / 단위: 원

7월 NEW
산정특례진단비 UPGRADE!
뇌혈관 질환, 심장질환 특약 개시!



2대진단비를 산정특례로
업셀링 하는 것이 왜 좋을까요?

구분	뇌혈관/허혈성심장질환진단비	뇌/심장 산정특례진단비
보장횟수	최초1회	연간1회
보험금지급기준	보험회사 판단가능	정부가 판단

산정특례진단 플랜

특약명	가입금액	특약명	가입금액
중증질환자(뇌혈관질환)산정특례대상보장(연간1회한)	1,000만	중증화상환자산정특례진단보장(연간1회한)	1,000만
중증질환자(심장질환)산정특례대상보장(연간1회한)	1,000만	중증외상환자산정특례진단보장(연간1회한)	1,000만

간편심사 더핏 간편한 나만의 종합보험

남자			여자		
40세	50세	60세	40세	50세	60세
10,800	21,880	38,870	4,230	9,350	20,800

[기본] 상해사망보장 1,000만원 포함 / 20년납 20년만기(최대 100세까지 갱신) / 1급 / 월납 / 단위: 원

표준심사 더핏 나만의 종합보험 2형(일반보장형)

남자			여자		
30세	40세	50세	30세	40세	50세
3,390	8,200	16,990	1,650	3,440	7,410

[기본] 상해사망보장 1,000만원 포함 / 20년납 20년만기(최대 100세까지 갱신) / 1급 / 월납 / 단위: 원

02. 라이나손해보험(舊. 처브에이스손해보험)

늦게 나와 죄송합니다~



① 신상품 출시! 7월 한 달 동안!
보험료는 3.5.5 그대로! 알릴의무는 3.2.5 적용합니다!
5년 내 입원/수술 고지X! 2년 내 입원/수술 고지!

3개월	입원 필요조건 수술 필요조건 추가검사(재검사) 필요조건 질병확정진단 질병의심조건	3개월	입원 필요조건 수술 필요조건 추가검사(재검사) 필요조건 질병확정진단 질병의심조건
5년	입원/수술	2년	입원/수술
5년	6대질병 진단/입원/수술 (6대: 암, 협심증, 심근경색증, 뇌졸중증, 간경화, 심장판막증)	5년	6대질병 진단/입원/수술 (6대: 암, 협심증, 심근경색증, 뇌졸중증, 간경화, 심장판막증)

② **인수예외질환 1,034개 운영합니다!**

수술여부	수술 O			수술 X
인수기준	즉시인수			1개월 초과 후 인수
병명	- 백내장/사시 (양안시력 정상)	- 하지정맥류	- 감상선 양성종양 (결절/낭종) ※ 완전제거	- 바르톨린선질환 - 생식기탈출 - 요실금
수술여부	무관			수술 X
인수기준	수술 무관			비수술
병명	- 비염/ 부비동염 - 편도비대/ 편도염	- 염좌/ 탈구 - 타박상	- 요로결석 - 신장결석	- 추간판(디스크)질환 - 척추측만증/척추후만증 - 척추증
				- 신우신염 - 신장염

백내장/사시, 하지정맥류, 감상선양성종양, 바르톨린선질환/생식기탈출/요실금 10일 이내 입원인 경우 | 대장암증 5일 이내 입원인 경우 | 수술 무관 상병들은 모두 10일 이내 입원 시 기준 적용

▣ 라이나 손해보험 7월 판매포인트

1. (무)더핏 간편한 나만의 종합보험(갱신형)

- 유병자를 위한 3.5.5 간편보험! 드디어 출시!
- **7월 출시 기념 한달 동안만 3.2.5 알릴 의무 적용!**
- 인수 예외 질환은 무려 1,034개 운영!
- **당뇨진단보장 면책 기간 없음!**
- 당뇨 진단 시 감액기간 이후 최대 1천만원 보장!
- [당화혈색소 6.5%이상 500만원 + 당화혈색소9.0%이상 500만원 (감액기간 2년(50%), 50세 이하, 특약 가입 시 최초 1회한)]**

2. (무)에이스 종합운전자상해보험2404

- 간편고지플랜도 상해후유장해(3%이상) 특약 최대 1억원 가입 가능!
- 운전자상해보험은 현재 입원 중만 아니면 인수 PASS!
(단, 인수 기준에 따라 거절될 수도 있습니다)

3. (무)더핏 THE든든한 치아보험(갱신형/비갱신형)

- **치경부마모증(K03)이 보장되는 치아보험!**
(치료 목적의 치과 치료 시, 기본 또는 특약사항 가입한도 내)
- 치아보존치료비는 보험 계약일로부터 271일 이후 100% 보장
- 치아 수복물의 수리/복구/교체 보장(기본/특약 사항 별 보장범위 상이)

03. KB손해보험

애매모호한 유병자? 표준체?

최저보험료 1만원은 짝퉁~

3.5.10 초경증간편플랜!

'타사 어른이' 할증에 부담보?? "젊은 유병자" 삼텐텐으로!

5년 이내에!

6대질병 양(백혈병포함), 협심증, 심근경색, 심장판막증, 간경화증, 뇌졸중증(뇌출혈/뇌경색)으로 진단, 입원, 수술 5년 이내에 질병이나 상해사고로 입원/수술(제왕절개포함)

10년내 입원/수술? **Y**

→

5년초과-10년내 입원/수술?

질병명, 치료종결시기 기재. 없. 음!!! **Y**

→ **전건 심사통과!**

YES 두번이면 모두 심사통과!

'타사 어른이' 할증에 부담보?? "안전하고 저렴한" 삼텐텐으로!



35세	KB 3.10.10	B사 어른이 할증보험료		D사 어른이 할증보험료	
		25%	50%	25%	50%
남성	75,988	78,670	94,404	84,435	101,322
여성	68,052	77,711	93,254	69,801	83,762
	가입편하고 저렴!	비산보험료 + 부담보까지 ㅍㅍㅍ		비산보험료 + 부담보까지 ㅍㅍㅍ	

▶ 3.10.10슬기간편 VS 타사어른이(할증+부담보) 비교

담보명	가입금액	담보명	가입금액
뇌혈관진단비	1,000만	암진단비	1,000만
허혈성진단비	1,000만	유사암진단비	200만
뇌혈관수술비	2,000만	암수술비	500만
허혈성수술비	2,000만	표적항암(10년갱신)	7,000만
질병수술비/상해수술비	20만/100만	항암약물	1,000만
질병일당/상해일당	1만/1만	항암방사선	1,000만

*세만기 무해지 20년납 100세, 직업급수1급, 5대납입면제기본형, 상해사망100만, 보험료납입면제대상보장(5대기본)10만

7000~!

KB만 7월도 최저보장P 1만원 운영! 종합/유병자

NEW 1인실 + "2~3실입원일당" + "간병인페이백" 플랜

- ▶ 3.10.10 초경증간편플랜(3.5.10) 연만기 무해지 20년 갱신, 6대 납입면제 기본형, 직업급수 1급
- ▶ 5.10.10 10년건강고지형 20년갱신, 12대(B)납입면제형(41~65세 가입), 직업급수 1급

구분	보장담보	가입금액
1인실 입원일당	종합병원 상해/질병 입원일당(상급병실(1인실), 1일이상 30일한도)	20만(각)
	상급종합병원 상해/질병 입원일당(상급병실(1인실), 1일이상 60일한도)	40만(각)
2~3인실 입원일당	종합병원 상해/질병 입원일당(2~3인실, 1일이상 30일한도)	5만(각)
	상급종합병원 상해/질병 입원일당(2~3인실, 1일이상 60일한도)	5만(각)
간병인사용 상해/질병	간병인사용 상해/질병 입원지원금(요양병원제외)(간병인비용연간3천만원이상)	500만(각)
	간병인사용 상해/질병 입원지원금(요양병원제외)(간병인비용연간2천만원이상)	250만(각)
	간병인사용 상해/질병 입원지원금(요양병원제외)(간병인비용연간1천5백만원이상)	250만(각)
	간병인사용 상해/질병 입원지원금(요양병원제외)(간병인비용연간1천만원이상)	150만(각)
간병인사용 페이백	간병인사용 상해/질병 입원지원금(요양병원제외)(간병인비용연간7백만원이상)	100만(각)
	간병인사용 상해/질병 입원지원금(요양병원제외)(간병인비용연간6백만원이상)	100만(각)
	간병인사용 상해/질병 입원지원금(요양병원제외)(간병인비용연간3백만원이상)	150만(각)
	간병인사용 상해/질병 입원지원금(요양병원제외)(간병인비용연간3백만원이상)	150만(각)

*일만상해사망100만, 보험료납입면제대상보장(6대기본)10만

초경증(3.5.10)	50세	55세	60세	종합 5.10.10	50세	55세	60세
남성	12,692	16,149	20,349	남성	9,378	11,867	14,911
여성	18,652	21,759	24,186	여성	14,176	16,247	17,322

업계유일 항호르몬약 보장

암주요치료비1천 + 종합병원암치료1천 5억5천플랜

▶ 3.10.10 초경증간편플랜(3.5.10) - 연만기 무해지 20년 갱신 직업급수 1급, 6대 납입면제 기본형

담보명	가입금액	초경증 (3.5.10)	30세	35세	40세	45세	50세	55세
암주요치료비(진단후 5년, 연간1회한) (기타피부암 및 갑상선암제외)	1천만	남성	5,118	8,333	12,921	20,592	31,886	46,185
종합병원 암치료지원금 (진단후 5년, 연간1회한)	1천만	여성	10,276	14,100	18,209	22,061	25,252	30,246

*기타피부암 및 갑상선암 주요치료비(진단후 5년 연간1회한)4백만, 일만상해사망1백만, 보험료납입면제대상보장(6대기본)10만, 암진단비100만 유사암진단비10만

03. KB손해보험

입원 + 간병인 = KB손해보험

6070도 이제 KB삼텐텐!

기억안나세요? '초경증간편플랜'이 있어요
괜찮아요!!^^
어르신들도 KB3.5.10^^



신.담.보	연간간병인사용총액	보장금액
간병인사용 입원지원금 <small>▶ 연간 간병인 사용액 동일 한도 25만원 ▶ 요양병원제외</small>	300만원이상 ~ 500만원미만	150만
	500만원이상 ~ 700만원미만	250만
	700만원이상 ~ 1,000만원미만	350만
	1,000만원이상 ~ 1,500만원미만	500만
	1,500만원이상 ~ 2,000만원미만	750만
	2,000만원이상 ~ 3,000만원미만	1,000만
	3,000만원이상	1,500만

KB는 75세까지 만원에 가능!!

▶ 3.10.10 초경증간편플랜(3.5.10) 연간기 무해지 20년 갱신, 6대 납입면제 기본형, 직업급수 1급



구분	보장담보	~65세	66~75세
1인실 입원일당	종합병원 상해/질병 입원일당(상급병실(1인실), 1월이상 30일한도)	20만(각)	20만(각)
	상급종합병원 상해/질병 입원일당(상급병실(1인실), 1월이상 60일한도)	40만(각)	40만(각)
2~3인실 입원일당	종합병원 상해/질병 입원일당(2~3인실, 1월이상 30일한도)	5만(각)	5만(각)
	상급종합병원 상해/질병 입원일당(2~3인실, 1월이상 60일한도)	5만(각)	5만(각)
간병인 사용 페이백	간병인사용 상해/질병 입원지원금(요양병원제외)(간병인비용연간3천만원이상)	500만(각)	350만(각)
	간병인사용 상해/질병 입원지원금(요양병원제외)(간병인비용연간2천만원이상)	250만(각)	200만(각)
	간병인사용 상해/질병 입원지원금(요양병원제외)(간병인비용연간1천5백만원이상)	250만(각)	120만(각)
	간병인사용 상해/질병 입원지원금(요양병원제외)(간병인비용연간1천만원이상)	150만(각)	100만(각)
	간병인사용 상해/질병 입원지원금(요양병원제외)(간병인비용연간7백만원이상)	100만(각)	40만(각)
	간병인사용 상해/질병 입원지원금(요양병원제외)(간병인비용연간5백만원이상)	100만(각)	60만(각)
	간병인사용 상해/질병 입원지원금(요양병원제외)(간병인비용연간3백만원이상)	150만(각)	100만(각)

*일반상해사망100만, 보험료납입면제대상보장(6대기본)10만

초경증간편(3.5.10)	60세	65세	70세	75세
남성	16,297	18,293	14,490	14,334
여성	21,230	22,120	15,296	13,216

비교하지마세요!!

종합 NO.1은 여전히 원조 KB오텐텐플러스입니다!!

WIN! WIN!

오텐텐 vs 건가이

1. 더 저렴한 보험료 KB 승리

남성보험료		KB WIN!	여성보험료	
B사 오픈*	KB오텐텐		KB오텐텐	B사 오픈*
14,780	16,210	암진단비	9,970	9,400
20,865	18,903	종합병원암치료비	8,845	10,294
14,120	13,170	뇌혈관질환진단비	9,660	12,240
28,180	15,110	심장질환진단비	7,110	27,445
17,700	5,980	149부정맥진단비	7,900	18,300

*가입금액 1천만 기준, 50세, 납면적용, 20년납/100세만기, 무해지

이럴심 심장OK!

2. 보험의 기본은 진단비

오텐텐 원조 KB, 어르년도 오텐텐으로~



KB 3대진단비, 심장질환
암주치, 종합치 우위!



B사 수술비만 우위!

3. 무해지, 세만기 부담스러운 50대 이상은?



KB 무해지, 세만기, 갱신형
상황에 맞게 선택가능!



B사 갱신형 없음!!!
오직 비싼
세만기, 무해지만 가능!

03. KB손해보험

▣ KB손보 7월 판매포인트

1. 초경증 간편플랜(3.5.10) : 7월도 판매확정

- 상급/종합병원 1인실 + 2~3인실 1만원대로 가능

2. 어린이보험 1만원 플랜

- 유치원생, 초등학생 : 1~3입원일당, 독감, 수족구 등 생활질환

3. 타사보다 월등한 3종 보장 세트

- 매회지급 1~5종수술비 : 종합, 자녀, 유병자 모두 동일 담보 탑재

- 종합병원암치료비지원금 : 종합/유병자 40, 50, 60대 모두 1만원대

- 반값심장진단 149



04. 삼성화재

내돈내산(삼)이니까 더 좋게, 더 강하게, 더 새롭게~

신상품

NEW 내돈내삼

저렴한 건강보험의 대표주자 내돈내삼이
확 바뀌었습니다!

업계 이슈담보 전격탑재!

간병인
사용일당

15/5/7

상급종합
1,2,3인실 입원일당

60/10/5

암
치료비

6억

10년 건강고지형까지 종전환 가능!

1년 무사고시 전환가능

표준체 가입 시

초회 보험료
100%

6년고지 (1년 후)

7년고지 (2년 후)

10년고지 (5년 후)

할인 후
초회대비
80% 수준

* 20년납 100세만기, 40세 남자, 상해 1급 / * 암 2천만, 유사암 400만, 뇌혈/허혈 각 1천만, 상해수술 100만, 질병수술 30만 가입 시

신상품

New 내돈내삼

구분	NEW내돈내삼 1640	NEW내돈내삼 4160
가입연령	16-40세	41-60세
상품형태	표준체/ 6~10년 고지건강체	표준체/ 6~10년 고지건강체
상품구조	납입면제, 무해지	납입면제, 무해지
종전환	최대 10년 고지건강형까지 전환가능	
납입면제	암/뇌혈관/허혈/ 중대화상/뇌내장수술	암/뇌졸중/급심/ 중대화상/뇌내장수술/ 뇌혈관 및 허혈성 수술

04. 삼성화재

삼성이 만들면 다릅니다!!

신상품

새로고침 3.10.5

10년 이상 입원, 수술 없는 초경증 고객을 위한
저렴한 3.10.5 출시예정

7월 초
Coming Soon

타사보다 더 저렴한 삼성 3.10.5

담보

2대주요기관
수술비
2,000만

간병인 사용일당
15/3/7만

1인실 입원일당
60만

10~15%
저렴

삼성

3.10.5

47,663원

A사

3.10.5

* 20년납 100세만기, 45세 여성, 상해 1급, 일반형 무해지 기준

삼성이니까, 간편하게 가입해요

삼성화재 간편보험 라인업

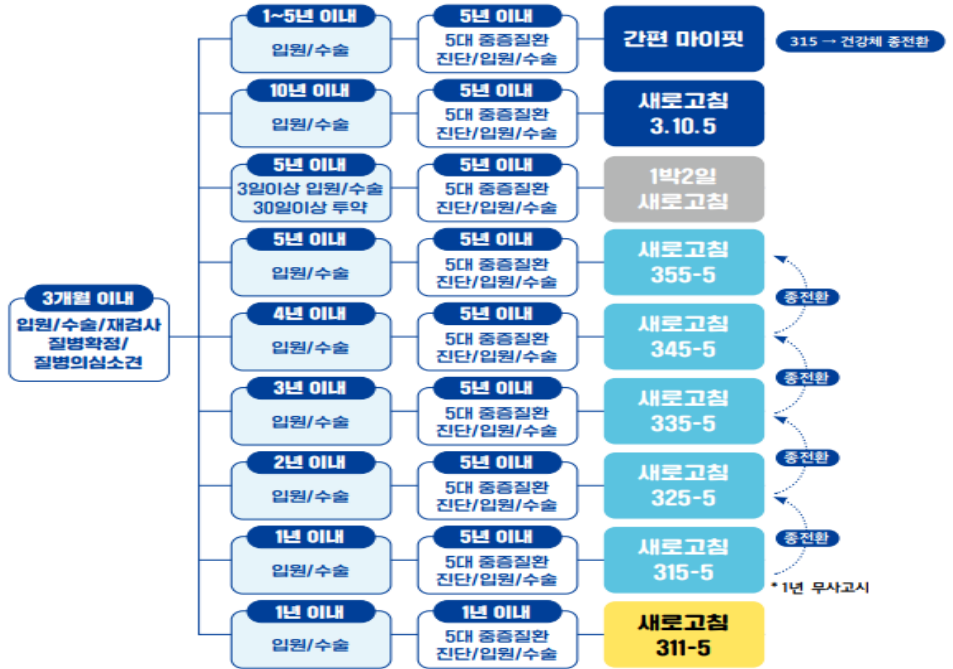

3개월 내 질병확정진단 이력 인수 확대

3개월 내 알릴사항 항목	변경 전	변경 후
질병 확정 진단	경증질환 예외 인수 기준에 따라 가입	치료 종료 및 완치 고지 시 전체 질환 즉시 가입

* 대상상품 : 유병력자실손의료비 제외 전 간편보험 상품

04. 삼성화재

7월달은 가볍게, 삼성화재로 접근을 하시면 됩니다!!

7월
추천플랜

차남일 플랜

차별화된! 남들과 다른! 일당!

담보명	가입금액
상급종합병원 1인실 입원일당	40만
종합병원 1인실 입원일당	20만
상급종합병원 2~3인실 입원일당	5만
종합병원 2~3인실 입원일당	5만
간병인 사용일당 (요양병원 제외)	15만
간병인 사용일당 (요양병원)	5만
간호간병 통합서비스	7만

새로고침 100세 4종 20년납 90세만기 355-5 무해지/납입면제형



50세 남성
34,576원



50세 여성
40,126원



비급여 항목인 1인실 입원도 60만원 보장!

손보 최초로 2~3인실 입원비까지
보장 받을 수 있어요!

실손에서 미보장되는 간병인 사용비용까지!
편안한 입원은 삼성화재로 해결하세요!

7월
추천플랜

암 통치 플랜

통합암 진단비, 암 치료비

담보명	가입금액
통합암 진단비 (전이 포함 / 10개 담보)	각 1천만
암 진단 후 암 특정치료비 (갑상선/기타피부암 제외)	2천만
암 진단 후 암 특정치료비 (갑상선/기타피부암)	400만
종합병원 암 특정치료지원금	1억원

건강하게 알뜰하게 2종 10년고지 20년납 90세만기 무해지/납입면제형



40세 남성
62,941원



40세 여성
46,432원



통합암 진단비라면 전이암도 걱정 없어요!

고가의 비급여 항암제도
5년간 6억받는 암 치료비로 해결 완료!

오늘부터 암 대비는 삼성화재 암 통치 플랜!

05. 현대해상

조건은 따지라고 있는 겁니다!

현대니까, 간편하게 1억!!

가입할 때도 할인! (최대 약 30%▼)

<p>기존계약 (47세 여성)</p> <p>퍼펙트플러스 2020.11월 3대 진단, 입원일당, 수술 등 종합</p> <p>월 16만원</p>	<p>신계약 (51세 여성)</p> <p>퍼펙트플러스 2024.6월 3대 진단, 입원일당, 수술 등 종합</p> <p>월 13만원</p>
-----------------------------------------------------------------------------------------------------------------	---------------------------------------------------------------------------------------------------------------

건강 고지 (10년)

*실제 리모델링 체결사례

가입 이 후에도 할인! (무사고)

[설계기준] - 20년납 100세만기, 무해지, 납입면제적용형, 1급, 종합플랜

구분	퍼펙트 [5.10.10]					
	최초가입 (5년고지)	1년무사고 (6년고지형)	2년무사고 (7년고지형)	3년무사고 (8년고지형)	4년무사고 (9년고지형)	5년무사고 (10년고지형)
50세(남)	102,560원	99,290원	94,720원	89,130원	84,020원	78,570원
퍼펙트비 (5년고지)	100.0%	96.8%	92.4%	86.9%	81.9%	76.6%

1년 무사고 ▼3.2% 1년 무사고 ▼4.5% 1년 무사고 ▼5.5% 1년 무사고 ▼5.0% 1년 무사고 ▼5.3%

현대는 **천이암** 진단시 **1억원**

<p>통합암진단 (천이포함)</p> <p>최대 5천만</p>	+	<p>천이암진단 (특정천이/림프절천이)</p> <p>최대 5천만</p>	=	<p>천이암 진단시</p> <p>최대 1억</p>
-----------------------------------------------------	---	-----------------------------------------------------------	---	-------------------------------------------

☑ **천이암 1억 플랜**

담보명	가입금액
①위암및식도암	5천만
②간·담낭·담도암및췌장암	5천만
③흉곽내기관·중피성암및연조직암	5천만
④두경부암	5천만
⑤소장·대장·항문암및기타암	5천만
⑥골·피부등전신부위암	5천만
⑦뇌암및중추신경계통암	5천만
⑧혈액암	5천만
⑨유방·비뇨기관·부신암및내분비선암	2.5천만
⑩여성생식기암	2.5천만
⑪남성생식기암	2.5천만
⑫자궁암	2.5천만
천이암 진단 (천이포함)	
특정천이암	5천만
림프절천이암	5천만

☑ **상품별 최대 가입금액**

구분	3.10.10 ~3.3.3	3.1.1
천이암진단	5천만	3천만
통합암진단	5천만	2천만
합산	1억원	5천만

(20년납20년만기, 무해지, 1급)

구분	40세	
	남성	여성
3.10.10	35,170원	51,730원
3.5.5	41,790원	59,380원
3.3.3	44,990원	64,730원
3.1.1	22,150원	32,280원

05. 현대해상

퍼펙트에 입원/일당이 플러스가 되었습니다!!

 **2~3인실 입원일당 출시!!**
(종합병원/상급종합)

HOT

종합병원/상급종합
1인실 입원일당

60만원

(상급종합병원 기준)

NEW

종합병원/상급종합
2~3인실 입원일당

10만원

(상급종합병원 기준)

상급병실 본인부담 퍼펙트로 준비하세요~!!

입원실별 건강보험 급여 본인부담률

구분	1인실	2인실	3인실	4인실	5인실
상급종합	비급여	50%	40%	30%	20%
종합병원	비급여	40%	30%	20%	20%

실손의료보험 보험금 지급기준

구분	1인실	2~3인실
건강보험	비급여	급여
지급기준	*비급여 병실료의 50% (1일평균 10만원 한도)	급여 (본인부담) 병실료의 80% (4세대 실손 기준)

상해·질병수술 입원일당 출시!!
(종합병원/상급종합)

HOT

종합병원/상급종합
상해·질병 수술

상해 150만원

(상급종합병원 기준)

질병 130만원

(상급종합병원 기준)

NEW

종합병원/상급종합
상해·질병 수술입원일당

상해 10만원

(상급종합병원 기준)

질병 15만원

(상급종합병원 기준)

합리적인 보험료로 수술보장 준비하세요~!

수술입원일당 담보별 보험료 비교 (각 1만원당)

(5.10.10플랜, 20년납 100세만기, 50(남),1급)

수술입원일당 (1-120일)	기존담보 의료기관	신규담보	
		종합병원	상급종합
상해	523원	324원	91원
질병	2,609원	2,040원	925원
합계	3,132원	2,364원	1,016원

05. 현대해상

퍼펙트플러스의 보장 위엄!

☑ 항혈전제 억제별 보험금 지급기준 **매년 지급**

구분	NEW [급여] 항혈전치료보장					혈전용해치료비
	항혈소판제		항응고제			혈전용해제
약제	아스피린	아스피린외	헤파린	와파린	NOAC	tPA 유로키나제
투약방식	경구	주사제	경구	주사제	경구	주사제
최대가입금액	20만원	1백만원	40만원	50만원	50만원	3천만원
	업체최초					업체최대

☑ 경구용 항혈전제 보험금 지급 예시

경구용	성분 (약제예시)	3개월(90일) 기준 약제비				1년(365일) 본인부담	보험금 (연간회)
		약가	조제료	합계	본인부담		
항혈소판제	아세틸살리실산 (아스피린)	77원	19,260원	26,190원	7,900원	31,600원	20만원
	클로피도그렐 (클로피린캡슐)	1,028원	19,260원	111,780원	33,500원	134,000원	40만원
항응고제	와파린 (와파린정)	72원	19,260원	25,740원	7,700원	30,800원	50만원

*출처: 건강보험 심사평가원

☑ 주사제 항혈전제 보험금 지급 예시

주사제	성분 (약제)	1회 약제비				보험금 (연간회)
		약가	조제료	합계	본인부담	
항혈소판제	암식시탐 (클로타나브 [®])	378,102원	640원	378,742원	113,600원	1백만원
항응고제	헤파린 (헤파린액 [®])	4,050원	640원	4,690원	1,400원	50만원

*출처: 건강보험 심사평가원

☐ 현대해상 7월 판매포인트

1. 7월도 할인은 진행 중~

- 퍼펙트 5.10.10 플랜 : 2일 이상 입원만 없으면 무사고 전환 OK
- 간편한 3.10.10 건강보험 : 업계 최저 보험료 유지 중~

2. 2대질환 新담보

- **급여항혈전치료 : 업계 최초 항혈소판 매년 보장**
- 2대질환 진단 수술 / 수술 6종 : 심근병증진단, 관상동맥우회술 등

NEW [업계최고] 혈전치료 3종 세트

▶ 평생 먹는 2대질환 약제비 빈틈없는 보장!!

혈전치료 판매포인트

- 업계최초 항혈소판제 (경구&주사)
- 업계최초(주사) 항응고제 (경구&주사)
- 업계최대보장 혈전용해제 (순환계질환)

3. 입원일당 신담보

- 2~3인실 입원일당 : 종합 / 상급
- ▶ 상급종합병원 기준 최대 일일 10만원
- 수술 입원일당 : 종합 / 상급
- ▶ 수술동반 입원 시 최대 일일 10만원

NEW [입원일당] 신규담보 2종 출시

▶ 종합병원 & 상급종합병원

구분	기존담보	신규담보
종합병원 & 상급종합	(1인실) 입원일당 상해·질병수술	(2~3인실) 입원일당 상해·질병수술입원일당

종합·상급 신규담보 출시

06. 롯데손해보험

어무디는 어디? 롯데손해보험!

let:simple 간편맞춤 건강보험(연안기실속형)

let:

7월에도 어(깨) 무(릎) 디(스크) 플랜!



어깨, 무릎, 디스크 고지 있어도 인수!

간편맞춤 건강보험

3대진단비 / 수술비 / 기타 관련담보는 동일하게 인수
예외질환은 경증위험에 대해서만 인수하므로, 예외질병에 해당되더라도 고지력에 따라 인수 거절 될 수 있습니다.



◆ 장기요양자금 & 입원비 & 수술비를 2만원대로?!

가입담보	가입금액
갱)상해사망[보통약관]	100만
갱)상해중환자실 입원비(1-30일)	10만
갱)장기요양자금(1-5등급)	2천만
갱)상해수술비	10만
갱)상해수술비(1-8종)	20만/20만/40만/2백/2백/4백/4백/4백
갱)질병수술비	10만 GOOD
갱)질병수술비(백내장 및 대장응종 제외)	10만
갱)질병수술비(1-8종)	20만/20만/20만/1백/3백/4백/5백/1천
갱)142대질병수술비	20만

※ 간편355(7종 연안기 무해지/납입면제형 기준)



50세 남성 **26,934원**

50세 여성 **25,350원**



let:smile 종합건강보험 더글림(포맨/포우먼)

let:

아프니까 할증이다?

NOPE! 롯데는 틈만나면 인수

◆ feat. 일단 의뢰해 보세요!

가입담보	가입금액
뇌혈관질환진단비	1,000만
특정심장질환진단비 I	1,000만
특정심장질환진단비 II	1,000만
특정심장질환진단비 III	1,000만 / 60세 500만
특정심장질환진단비 IV	1,000만
2대질병수술비(심장/뇌혈관질환수술비보장)	1,000만
상해중환자실입원비(1일-30일)	10만
상해후유장해(3~100%)	100만
상해사망	100만

더글림 인수지침 우대플랜

(최소보험료 3만원)



간편맞춤 3-5-5

(최소보험료 3만원)



■ 25년납/90세만기, 무해지형, 납입면제적용형, 1급기준

구분	남자	여자
40세	42,486원	29,101원
50세	57,538원	38,070원
60세	67,520원	42,075원

VS

■ 25년납/90세만기, 무해지형, 납입면제적용형, 1급기준

구분	남자	여자
40세	50,725원	39,292원
50세	69,355원	47,564원
60세	81,844원	51,947원

06. 롯데손해보험

롯데손해보험 '간병인사용 지원금 / 입원비' 활용방법

간병인 사용입원 지원금

let:



신당보

간병인 사용입원 지원금
최대 1,000만원

최대 가입금액	보상기준
1,000만	연간 간병인 총액

※ 연간 간병인 사용금액 총액 : 최초 간병인을 사용한 날이 이 특별약관의 계약일로부터 그 날을 포함하여 매년 1년 단위로 도래하는 계약 해당일 전일까지의 기간 내에 있는 간병인 사용금액을 합산한 금액

◆ 롯데 간병인사용 지원금 Point!



- 연간 : 최초 계약일 기준
- 간병인 사용금액 : 간병인사용 시작일자 기준
간병인사용 시작일자가 연간기준 전년도일 경우 해당 간병인사용 금액은 전년도 사용금액에 합산
- 연간 상해/질병으로 인한 간병인 사용총액



간병인 사용입원 지원금

연간 간병인 사용금액 총액에 따라 최대 1천만원!! 연간 1회 지급!!

간병인 사용 입원비 변경

let:

간병인 사용 입원비
약관 & 보상기준 변경



Q. 약관이 어떻게 변경 됐나요?

6월10일부터!

간병인의 정의 (문구추가)

- 유상으로 '간병서비스'를 제공하는 활동
- 간병인 제공 서비스를 영위하는 사업에 해당하는 업종

보험금의 청구 (문구추가)

: 실제 간병이 필요한지 여부와 실제 간병이 이루어졌는지 확인 할 수 있는 서류를 추가요청 가능

Q. 보상이 어떻게 변경 됐나요?

모두보상!

실제로 간병이 필요하여 사용을 했다다면?

: 전문/공동간병인, 가족간병 등 상관없이 가능

간병업체의 경우, 등록업종 상관없이 보장!

: 케어00선 / 천0 / 코드000 등

Q. 어떤 상품에 적용 됐나요?



간병인 사용 입원비 가입이 가능한
롯데손해보험 20여종 모든 상품 변경!



06. 롯데손해보험

▣ 롯데손보 7월 판매포인트

1. 유병자시장의 블루오션! 롯데 3·10·10 : let:simple 간편 3·10·10건강보험

- 심사기준 대폭완화 → 3·10·10 경증우대플랜 : 표준체? 간편?

2. 합리적 보상조건 변경으로 보험료 대폭 할인 : 롯데 3·10·10 간병인사용입원비 II (100% 보상기준 9만원)

- 타사 대비최대 20% 저렴

- ▶ 1일간병인사용 평균금액은 12~13만원!보상은 그대로, 보험료는 54% 할인
; 보상기준: 사용금액 9만원 이상 시 (남성기준 최대 54% 여성기준 최대 53%)

3. 더끌림 인수지침 우대플랜 & 간편 어무디 플랜 더끌림 & 간편

- 어깨·무릎·디스크 질환고지 있어도 YES !!롯데는 틈만 나면 인수

4. 7월 초 신상품 출시 예정 : Next level 간편맞춤보험

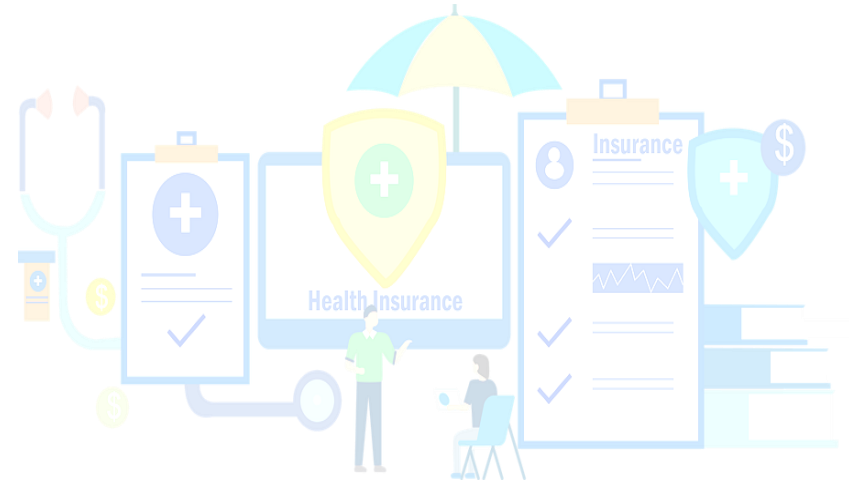

07. 흥국화재

3N5? 이제는 **3X5**입니다... 아예 안 봐요, 정말입니다!!

복잡하게 입원·수술을 뭐하러 고지하세요?
N년 내 입원/수술액 여부 안 물어봅니다.

7월, 한번 더 업그레이드!

언제 탈어도
 이상하지 않습니다!

간접 종료 가능성 **有**

최저보혐료
1만원

3·X·5

고지는 **초간편(3X5)** / 보험료는 **초저렴(355)**

타사는 암만, 흥국은 암·뇌·심 + 수술까지 다~!

가입연령 65세 → **75세까지 확대!** **NEW**

※ 최고한도 기재, 단위원

암 진단비 3천만	뇌혈/허혈심 진단비 각 2천만	NEW 뇌혈/허혈심 수술비 각 1천만	NEW 질병 수술비 20만
NEW 질병 1-5종 수술비 10/20/50 100/300만	NEW 48대 전암수술비 10/30/50 100만	NEW 혈전용해 치료비 II (1회한) 2천만	NEW 1인실 입원비 (상급종합기준) 20만

NEW 이 외에도 **다빈치로봇암수술비, 카타, 양성자 등 대박 추가!!**

N년내 입원·수술 안 물어보는데
 타사의 **10년내 입원·수술 고지**
 상품보다 저렴한,

3·X·5

7월 대박
 업그레이드!



완승

흥국화재

3.X.5

VS

A사

3.10.10

완패

n년내 입원·수술
 왔어도 가입 가능~!

암·뇌·심 3대 보장 가능

105,140원

10년내 입원·수술
 왔으면 가입 불가!

암·뇌·심 3대 보장 가능

136,650원



10년내 입원·수술을 전혀 안 보는데도
흥국화재가 더 싸다!!



※ 보험료 비교 기준 : 20년/100세연기 / 무제한 / 상해급 / 50세 남성
 ※ 산출 담보 : 통합암진단비 2천만, 뇌혈관질환진단비 1천만, 허혈성심질환진단비 1천만 담보별 보험료 합산 기재

추천플랜 3대진단비! 암뇌심 천천천플랜!

가입담보	가입금액 (만원)	비갱신	40세	50세	60세	65세
암진단비(유사암제외)	1,000	여자	36,119	45,092	56,828	63,040
뇌혈관질환진단비 II	1,000	남자	44,257	61,200	85,417	98,994
허혈성심질환진단비 II	1,000	갱신	40세	50세	60세	65세
유사암진단비	200	여자	12,998	23,590	43,356	53,888
		남자	13,062	31,318	65,773	86,907

[기타] 간원355 | 3X5플랜 | 비갱신 20년/100세연기, 갱신 20년갱신 | 상해급 | 상사 3천만, 납입연계 15년, 유사암/암진단비 15년, 항암/항사안약치료비 15년, 포착 5백만, 특장면역치료 5백만 포함 산출 | 단위원

07. 흥국화재

암에 대해서는 묻지도, 따지지도 마세요~

업계 유일 타사에는 없는 최종진화형 항암치료비! 신통합항암방사선약물치료비 II

최종진화형 항암

신통합항암, 이것만 기억하세요~!

핵심 포인트 #1

암의 도착지만 불! 전이 포함!
원발암이 유사암이어도 OK



핵심 포인트 #2

대기기간? 지급기간? 그게 뭐죠?
만기까지 족~ 대기기간 없이!



핵심 포인트 #3

보장 잊수는 무려! 부위별 최대 8회
전이까지 안심 가능! 최대 8회!



※ 90일 연직 유

최대 2천만원 x 최대 8회 = 최대 1.6억!

8그룹 신통합항암방사선약물치료비 II

자녀/MZ (흥미업, 프리미엄유)		소그룹	각 2,000	최대 1.6억
모두암	암백자유형/고고당	소그룹	각 2,000	최대 1.6억
	흥good암플랜		각 1,000	최대 8천
종합	더건강/흥행파워/여성MZ (흥미업, 우수)	소그룹	각 2,000	최대 1.6억
	더플러스 (전플랜)	소그룹	각 1,000	최대 8천
유병자	355/335 (자유형)	소그룹	각 2,000	최대 1.6억
	325/6090 (자유형)	소그룹	각 1,000	최대 8천

※ 최대 한도 기재, 단위: 만원

갑상선암, 전립선암, 기타피부암에서 출발해도 보장 가능!! 신재진단암진단비 II 만기까지 5회

전이암

잔여암

재발암

2차 원발암



신재진단암진단비
하나로 ALL-커버 OK



최대 5천만원 x 최대 5회 = 최대 2.5억!

3040

이렇게나 보장해 주는데,
보험료까지 너무나 저렴합니다!

5060

3040에겐 보험료 변동없는 비갱신플랜

신재진단암 진단비 II

(기타피부암, 갑상선암, 전립선암 포함)

가입금액(만원)

최대 보장 횟수

3,000

만기까지 5회
= 1.5억

[기준] 모두암PLUS (2종/무제한50%) 상해 1일 | 20년납 90세만기 상해후유80% 1회, 남면보장 1일, 영안단 1회, 유사암 1일 1단위원

비갱신	30세	40세
여	22,009	28,860
남	32,024	43,468

5060에겐 가성비 좋은 갱신플랜

신재진단암 진단비 II (10년갱신)

(기타피부암, 갑상선암, 전립선암 포함)

가입금액(만원)

최대 보장 횟수

5,000

만기까지 5회
= 2.5억

[기준] 모두암PLUS (2종/무제한50%) 상해 1일 | 20년납 90세만기 상해후유80% 1회, 남면보장 1일, 영안단 1회, 유사암 1일 1단위원

갱신	50세	60세
여	20,000이하	22,593
남	20,834	45,832

모두암 내 고고당& 흥굿암 플랜으로 유병자도 가입 가능!

07. 흥국화재

무사고 전환 보험에 흥국화재도 끼어 들었습니다. 한번 보자구요~



흥Good The건강한 종합보험

더(The) 건강하면 더 저렴!

최대 31% 더 저렴!

5 · 10 · 10 고지! 무사고 할인까지!

가입전

건강고지 할인

6~10년 건강 고지 가능

5년내
기본 고지

+

6~10년 이내 건강고지

- 입원 - 수술
- 3대 질병(암, 심근경색, 뇌졸중)
진단/입원/수술

가입후

무사고 계약 전환

무사고 기간 1년마다 할인 적용

가입 후 1년 경과한 날부터
무사고 계약 전환 가능!

=

입원/수술이 없다면 무사고!

3대 질병* 안걸리면 무사고!

* 3대 질병 : 암, 심근경색, 뇌졸중

7월한도 대박 상황! 이 외에도 당뇨병진단비 500만원까지!

항암방사선
약물치료비

3 → 5천

표적항암

7천 → 1억

카티항암

5천 → 1억

질병수술비
(All Risk)

30 → 100만

얼마나 할인이 되나요? 놀랄 준비하세요!

더(The)건강한 종합보험



남성 추천플랜



가입담보명	가입금액(만원)	최대 보장	최대 보장금액
신재진단암 진단비 II ※ 최대 5년간원까지 가입금액 설정 가능! 갑상선, 기타피부암, 전립선암 OK	3,000	만기까지 5회	1.5억
신동암암 진단비 II 암의 도약지점 별 최대 8그룹	1,000	최대 8회	8,000

기외 The건강한종합2종(우측각50%) | 건강고지형플랜 상액 1급 120만590세간기 | 상액사망 5천, 남연보장 1년, 유사암 1년 포함 선술 | 최우 2년 1단위로

구분	일반 고지	6년 고지	7년 고지	8년 고지	9년 고지	10년 고지
보험료	107,496	99,608	98,223	89,368	81,487	74,521
할인율(표준세 비)	-	7.34%	8.63%	16.86%	24.20%	30.68%

구분	일반 고지	6년 고지	7년 고지	8년 고지	9년 고지	10년 고지
보험료	83,711	78,689	76,210	70,224	65,114	59,961
할인율(표준세 비)	-	6.00%	8.96%	16.11%	22.22%	28.37%

구분	일반 고지	6년 고지	7년 고지	8년 고지	9년 고지	10년 고지
보험료	60,943	57,730	55,561	51,388	47,884	44,307
할인율(표준세 비)	-	5.27%	8.83%	15.68%	21.43%	27.30%

여성 추천플랜



가입담보명	가입금액(만원)	최대 보장	최대 보장금액
신재진단암 진단비 II ※ 최대 5년간원까지 가입금액 설정 가능! 갑상선, 기타피부암 OK	5,000	만기까지 5회	2.5억
신동암암 진단비 II 암의 도약지점 별 최대 8그룹	1,000	최대 8회	8,000

기외 The건강한종합2종(우측각50%) | 건강고지형플랜 상액 1급 120만590세간기 | 상액사망 5천, 남연보장 1년, 유사암 1년 포함 선술 | 최우 2년 1단위로

구분	일반 고지	6년 고지	7년 고지	8년 고지	9년 고지	10년 고지
보험료	59,173	50,262	49,860	42,433	42,230	38,877
할인율(표준세 비)	-	15.06%	15.74%	28.29%	28.63%	34.30%

구분	일반 고지	6년 고지	7년 고지	8년 고지	9년 고지	10년 고지
보험료	60,284	52,742	52,577	45,445	45,272	41,302
할인율(표준세 비)	-	12.51%	12.78%	24.62%	24.90%	31.49%

구분	일반 고지	6년 고지	7년 고지	8년 고지	9년 고지	10년 고지
보험료	53,820	48,282	47,850	42,061	41,899	37,688
할인율(표준세 비)	-	10.29%	11.09%	21.85%	22.15%	29.97%

07. 흥국화재

▣ 흥국화재 7월 판매포인트

1. 3.X.5 플랜

- N년내 수술/입원 X, 보험료는 3.5.5, 암/뇌/심 보장

2. The건강한 종합보험 : 건강할수록 더 할인

- 가입시 6~10년 건강고지 할인 → 가입 후 무사고 할인 ▶ 표준체 보다 최대 34% 할인

3. 신재진단암진단비II, 신통합암/신통합항암, 자녀 All - Risk 질병수술비



08. 메리츠화재

암 면책? 우린 바로 보장인데?

▣ 간편 3.10.5 / 3.5.5

암도 첫날부터 바로보장

암 진단비	메리츠	A	B
	면책, 감액 없음	90일 면책	1년미만 50%

✓ '무감액면책플랜' 보장 한도

담 보 명	메리츠	A	B
암	암진단비	7천만	X 바로 보장 없음
	표적항암치료비	1억	
	항암방사선약물치료	3천만	
	암주요치료비	2천만	
2대	뇌/허 진단/수술비	각 2천만	X 바로 보장 없음
	뇌/허 산정특례진단비	각 3천만	
	혈전용해치료비(뇌/심)	각 1천만	
일당	간병인사용일당	15/5/7	

상피내암, 간염 환자 OK

▣ 간편 3.10.5

딱 1개만 물어요!

가격은 3.10.5

5년 이내 암, 간경화만 아니면 OK

* 간염상환: 3개월이내 알뜰의료 공동

추천고객 상피내암 수술력! 간염 입원력!

부담보X

암진단비, 암주요치료비, 항암방사선

20년납 20년만기, 납입연체 미적용, 해지환급금미지급형, 기본계약 1백만

담 보 명	가입금액	담 보 명	가입금액			
통합암 진단비	특정소액암	1천만	전이암 진단비	림프절전이	5백만	
	특정소화기암	1천만		특정전이	5백만	
	15대특정암	1천만		갑상선및기타피부암	5백만	
	10대특정암	1천만		암주요 치료비	일반암(유사암제외)	1천만
	4대고액암	1천만		갑상선및기타피부암	4백만	
유사암진단비	2백만	항암방사선약물치료비	1천만			
50세	남	34,850원	여	29,870원		

08. 메리츠화재

이 세상 성인들을 위한 눈 전문 보험 '눈편한안과보장보험'

직장인 필수! 눈보험

장시간 PC, 스마트폰로 인한 눈질병

눈꺼풀이 붓고 아파요!
눈 **다래끼** 15만

눈곱이 생기고 가려워요!
결막염 120만

부엌고, 사물이 겹쳐보여요
백내장 320만

눈썹이 자주 눈질러요
안검하수 120만



다래끼: 검사비 5만 + 처치 및 수술비 10만 / 결막염,안검하수: 눈검사 5만+처치 및 수술10만+안과질환수술 5만
백내장: 눈검사5만+진단비2백+특정수술1백+처치및수술 10만+안과질환수술5만

담 보 명	가입금액	담 보 명	가입금액	
눈(안와) 치료비	검사비	5만	백내장진단비	2백만
	특정수술비	1백만	녹내장진단비	1백만
	처치 및 수술비	10만	특정망막질환진단비	3백만
안과질환수술비	5만	민사소송법률비용	2천만	
전기통신금융사기손해(피싱, 파밍, 스미싱, 메모리해킹)(피해환급금제외)			3백만	

10년납10년만기	25세	30세	40세
남자	11,240원	12,230원	18,430원
여자	13,440원	13,790원	20,250원

50대 추천

노인성 3대 안과질환

최대보장기준

3대 눈 진단비

- ✓ 백내장
- ✓ 녹내장
- ✓ 황반변성

눈 검사비
(연 3회) 5만원

눈 치료비
최대 115만



눈안와치료비(특정수술비+처치및수술비) + 안과질환수술비

51세부터 백내장진단비 100만

담 보 명	가입금액	담 보 명	가입금액	
눈(안와) 치료비	검사비	5만	백내장/녹내장진단비	150만/100만
	특정수술비	1백만	삼출성 황반변성진단비	300만
	처치 및 수술비	10만	안과질환수술비	5만

10년납10년만기	50세	55세	60세
남자	20,930원	25,230원	35,640원
여자	27,440원	32,480원	44,090원

08. 메리츠화재

▣ 메리츠화재 7월 판매포인트

1. 7월 8일 건강한 5.10.5 출시

- 10년 고지 할인
- 납입면제 확대 : 7대 납입면제 + 87종 질병
- 간병인지원비용페이백
- 원발, 전이 구분 없이 30종 통합암
- 고고당, 2~3인실 등

2. 눈 질환의 필수품 : 눈편한안과질환



09. MG손해보험

MG는 차별하지 않아요~

유병자도 암주요치료비

갑상선암,기타피부암 최대 5천만

특정유사암(갑상선암,기타피부암) 암주요치료비 한도 비교



MG 1:1 가입 가능

타사 일반암주요치료비 대비 40%만 가입 가능

암주요치료비
(특정유사암제외, 감액없음)
1천만원

특정유사암주요치료비
(감액없음)
1천만원

원더풀종합		
구분	40세	50세
남자	19,110원	25,420원
여자	20,470원	21,060원

355간편		
구분	40세	50세
남자	28,375원	34,140원
여자	28,895원	27,036원

원더풀종합보험2종 계약한금미지급형(납입후50%), 20년납90세만기, 상해+급

355간편5종 계약한금미지급형(납입후50%), 20년납90세만기, 상해+급

간병비, 부담을 덜어 드립니다

간병인 사용일당

매년 치솟는 비용에 한도 전격 상향!



담보명	가입금액	담보명	가입금액
간병인사용 일반상해입원비 II (요양/한방병원, 의원제외)	20만	간병인사용 질병입원비 II (요양/한방병원, 의원제외)	20만
간병인사용 일반상해입원비 II (요양병원)	3만 (간편2만)	간병인사용 질병입원비 II (요양병원)	3만 (간편2만)
간병인사용 일반상해입원비 II (한방병원, 의원)	15만	간병인사용 질병입원비 II (한방병원, 의원)	15만
간호,간병통합서비스사용 일반상해입원비	7만	간호,간병통합서비스사용 질병입원비	7만

원더풀종합		
구분	40세	50세
남자	34,385원	42,992원
여자	43,365원	54,709원

355간편		
구분	50세	60세
남자	42,136원	49,941원
여자	51,837원	57,845원

원더풀종합보험2종 계약한금미지급형(납입후50%), 20년납90세만기, 상해+급, 일반상해사망보험금*연안원포함

355간편5종 계약한금미지급형(납입후50%), 20년납90세만기, 상해+급, 일반상해사망보험금*연안원포함

본 자료는 FP교육용 요약자료로 고객에게 교부 / 배포할 수 없고, 정확한 내용은 약관과 상품설명서를 확인하시기 바라며, 보험안내자료(광고, 선전물)로의 사용을 엄격히 금지합니다.

09. MG손해보험

▣ MG손해보험 7월 판매포인트

1. 림프절 전이암진단비 : 유병자도 최대 2,000만원 ▶ 7월 限

2. 신개념 하이브리드형 입원치료수술비

- 상급.종합병원 모두 포함
- 1인실, 다인실도 보장
- 급여 + 비급여 모두 보장

3. 갑상선암, 기타피부암, 암주요치료비 : 연간 1,000만원 ▶ 타사 400만원

4. 간병인 사용일당 한도 상향 : 15만원 ▶ 20만원



10. 한화손해보험

6,500원의 가치

신입치료비
6,500원으로 6,500만원
중입자 치료까지 보장

*암(4대유사암제외)/특정유사암진단후특정치료비
 *암(특정유사암포함)진단후종합병원특정치료지원금

췌장암에도 '중입자치료' 적용

출처: **에릴드경제** 2024.05.29

기존 전립선암 환자대상서 확대
 정상세포 빼고 암세포만 정밀타격
 췌장암 6500만원 등 비급여 치료



최적형 중입자치료가 [연세의료원 제공]

췌장암·간암 환자에게도 '중입자치료'를 받을 수 있는 기회가 열렸다. 연세암병원이 췌장암·간암에도 중입자치료를 시작한다. 방사선치료의 하나인 중입자치료는 기존 방사선에 비해 정밀 타격이 가능해 정상세포 손상 등 부작용이 적고, 치료 시간도 짧아 췌의 암

치료로 불린다. 때문에 대표적 인 난치암으로 분류되는 췌장암, 간암 등 치료 범위 확대에 대한 문의가 많았다. **단, 건강보험 적용이 되지 않아 췌장암 6500만원, 간암 7000만원 등 비싼 치료비를 모두 환자가 부담해야 한다.**

관건은 비싼 치료비다. 환자 상태에 따라 다르지만 비급여인 중입자치료는 **췌장암 6500만원(3주~12회 치료), 간암 7000만원(1주~4회 치료)**이다.

담보명	가입금액(만원)	보험료(40세 남)	
암(특정 유사암 포함) 진단 후 종합병원 특정 치료지원금(연간 1천만원 이상, 진단 후 5년, 연간 1회 한도(갱신형))	1,000	6,500원	
암(특정 유사암 포함) 진단 후 종합병원 특정 치료지원금(연간 2천만원 이상, 진단 후 5년, 연간 1회 한도(갱신형))	1,000		
암(특정 유사암 포함) 진단 후 종합병원 특정 치료지원금(연간 3천만원 이상, 진단 후 5년, 연간 1회 한도(갱신형))	1,000		
암(특정 유사암 포함) 진단 후 종합병원 특정 치료지원금(연간 4천만원 이상, 진단 후 5년, 연간 1회 한도(갱신형))	1,000		
암(특정 유사암 포함) 진단 후 종합병원 특정 치료지원금(연간 5천만원 이상, 진단 후 5년, 연간 1회 한도(갱신형))	1,000		
암(특정 유사암 포함) 진단 후 종합병원 특정 치료지원금(연간 6천만원 이상, 진단 후 5년, 연간 1회 한도(갱신형))	1,000		
암(특정 유사암 포함) 진단 후 종합병원 특정 치료지원금(연간 7천만원 이상, 진단 후 5년, 연간 1회 한도(갱신형))	1,000		
암(특정 유사암 포함) 진단 후 종합병원 특정 치료지원금(연간 8천만원 이상, 진단 후 5년, 연간 1회 한도(갱신형))	1,000		
암(특정 유사암 포함) 진단 후 종합병원 특정 치료지원금(연간 9천만원 이상, 진단 후 5년, 연간 1회 한도(갱신형))	1,000		
암(특정 유사암 포함) 진단 후 종합병원 특정 치료지원금(연간 1억원 이상, 진단 후 5년, 연간 1회 한도(갱신형))	1,000		
보통약관(상해사망)	100		52
상해중환자실입원비(1일 이상 10일 한도)	20		1,160
질병중환자실입원비(1일 이상 10일 한도)	20		400

LIFEPLUS 24시간 환자콜 종합보험 2404 납입면제지원 선택형, 납입후 50%혜택 가입금 지급형, 1일 동안 입원료, 20년납 90세만기 1급, 갱신주기 20년, 최저보장보험료 2만 원 중독 필요

달다, 달아, 보장이 달아

달디단 연(만기) 무(해지) 갱(신형) 3N5 꿀조합 암플랜

40세 남성 보험료		30,238원
담보명	가입금액(만원)	
통합암(4대유사암제외)진단비 II (3N5간편,갱신형)	각 1,000	
암(특정유사암포함)진단후종합병원특정치료지원금(연간1천만~1억원이상,진단후5년,연간1회한,급여)(3N5간편,갱신형)	각 1,000	
상해질병치료지원금 II (50만원이상,최초1회한,급여)(3N5간편,갱신형)	50	
상해질병치료지원금 II (1백만원이상,연간1회한,급여)(3N5간편,갱신형)	50	
상해질병치료지원금 II (2백만원이상,연간1회한,급여)(3N5간편,갱신형)	100	
상해질병치료지원금 II (3백만원이상,연간1회한,급여)(3N5간편,갱신형)	100	
상해질병치료지원금 II (5백만원이상,연간1회한,급여)(3N5간편,갱신형)	200	
상해질병치료지원금 II (1천만원이상,연간1회한,급여)(3N5간편,갱신형)	500	
4대유사암진단비(3N5간편,갱신형)	각 100	
보통약관(상해80%이상후유장해)(3N5간편,갱신형)	100	
질병중환자실입원비(1일 이상 10일 한도)(3N5간편,갱신형)	25	

LIFEPLUS 3N5 24시간 환자콜 종합보험 2405, 4대유사암제외, 1일 동안 입원료, 납입면제 지원형, 30,620원 고정지출, 1일 355출입원료, 20년만기 1급 기준

2024 필수템

통합암 진단비

수술, 치료 원발, 전이, 재발

신의료기술까지 포함

신입치료비

드시던 약있어도

출산 예정이라도

가입 후 급여 의료비

모두 합산!

상해질병 치료지원금

LIFEPLUS 3N5 간편건강보험(연만기갱신형)