

[2024년 07월]

이달의 보험사별 판매전략_생명보험 [소식지 정리]

강사 : 이 상 훈







본 과정은 영업상담을 위한 정보제공을 목적으로 제작되었으며, 완전성을 보장하지 않습니다.
강의 자료는 고객에게 배포될 수 없으며, 실제 상담 시에는 반드시 해당분야 전문가의 도움이나
판매보험사의 약관 및 상품설명서를 확인하시기 바랍니다.



보험사별 신상품

■ 신상품







[2024년 7월 2일 10시 기준, 보험사별 소식지 및 인수기준 확인]

구분	내용
 삼성생명	1. 삼성생명 치매보험 : 7월 9일 출시 - 경증진단비 65세까지 1천만원, 중등도 진단시 진단비 + 연금, 중증진단시 진단비 + 연금 - 최경증 치매 진단시 돌봄 로봇 특약 (200만원 상당) - 치매장기요양 1~5등급 시설 급여 / 1~인지지원등급 재가급여 특약
 한화생명	1. 시그니처 암치료비보험 - 10년동안 최대 12억원 보장, 연간 암 주요치료비(종합병원) 500만원부터 보장
 KDB생명	1. 버팀목 NEW케어보험 - 장기요양 1~2등급 판정시 납입면제 + 보험료 환급 - 인지지원등급형부터 생활비 보장, 체증형 간병인 사용 지원금
 NH농협생명	1. 암플러스NH치료보험 - 갱신형/비갱신형 선택 가능, 기본형/암 바로보장형, 일반심사형/간편심사형 - 암치료비 보장 : 최소 보장금액 300만원~ , 매년 최대 1억원 보장 - 암 소득보상지원특약 : 매월 100만원씩 12회 확정(소액암 20만원)
 수호천사동양생명	1. NEW 내가만드는암보험(갱신형) : 7월 中 출시 - 바로 보장 암, 업그레이드된 암 주요치료, 통합(전이)암, 전이 암 수술, 전이 암 항암방사선약물치료, 전이 암 표적항암약물치료 등
 KYOBO 교보생명	1. 암·간병평생보장보험 출시(간편포함) - 암/LTC 발생시 납기중 납입면제, 납입완료후 보험료 50% 환급 - 해약환급률 : 15년납 120.6%, 20년납 121.0%(50세 남자) - 암주요치료비특약(정액), 종합병원암주요치료비특약(비례) 탑재
 Heungkuk Life Insurance	1. 다사랑3N5간편건강보험S : 유병자 상품 통합 - 뇌혈관진단비 43% 인하 / 암주요 치료비(최대 6억) 탑재 / 가입나이 30세 → 15세 - 반값 간병인 플랜 : 간병인사용일당 최대 34% 인하 / 업계최초 영양병원 보장출시 / 1인실 보장출시 - 질병수술비 한도 상향 : 최대 200만원, 1540, 유병자 한도 상향 ▶ 기본형 100만원, 체증형 200만원 - 장기요양 재가/시설 업그레이드 : 업계최저 보험료 / 보장은 만기로 확대 / 장기요양 1~5등급 납입지원 신설

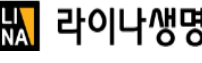
보험사별 변경사항

□ 변경사항

[2024년 7월 2일 10시 기준, 보험사별 소식지 및 인수기준 확인]



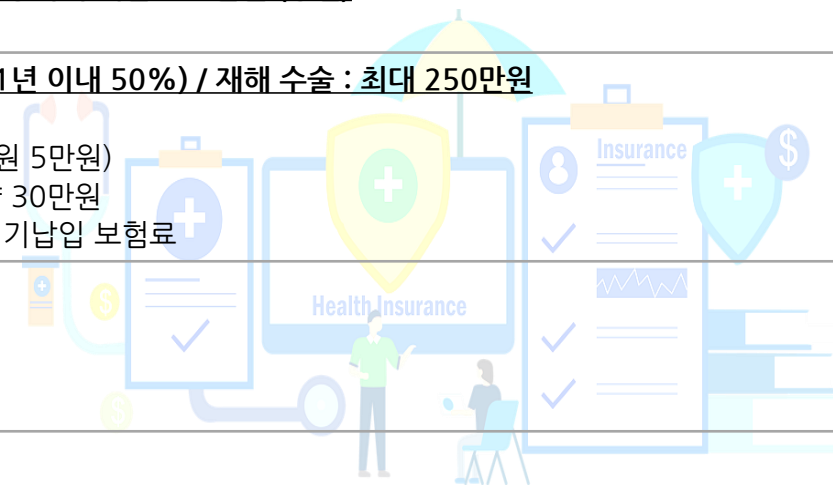

구분	내용
	<p>1. The H 건강보험(가편 포함) : 7월 14일까지 특판 판매</p> <ul style="list-style-type: none"> - 질병후유장해특약 최고 8천만원(일반심사형), 혈전용해치료특약 최고 2천만원(일반심사형, 가편심사형 315 ~ 355) - 여심관대통 Plan: 여성을 위한 특화보장 및 대상포진, 통풍, 일상다빈도 질환까지 보장 - 또또뇌심수술보장 Plan : 회당 지급되는 뇌/심관혈, 비관혈 수술비 준비
	<p>1. THE채우는종신보험 : 가입금액 변경 : 5백만원 → 1백만원</p> <p>2. 골라담는간편건강보험II : 질병 수술비 최고 300만원 : 질병수술 100만원 + 백대제외 50만원, 상급종합병원 150만원</p> <p>3. 전에없던 실속치매 : 뇌혈관질환, 신경계통 제외 모든 질병 상태인수, 일상생활동작 제한자도 가능, 암/심근경색/간경화/말기신부전 현증으로 인수</p> <p>4. THE든든해진라이나치아보험(3형-만기지급형) 7월 1일 부터 판매중지</p>
	<p>1. New간편내가만드는 보장보험 : 바로암보장 7월 14일까지 판매 연장</p> <p>2. 연계 조건 없는 암주요치료비 한도 축소 : 암 주요치료비 3천만원 → 2천만원, 기갑 주요치료비 6백만원 → 4백만원</p> <p>3. 인공관절치환수술보장특약도 간편내만보(335~355)로 가입 가능 : NEW내만보(일반심사형)와 동일한 최대 1,000만원 한도</p>
	<p>1. 버팀목 치매보장보험</p> <ul style="list-style-type: none"> - 치매 단계별 생활비 급여 담보 추가 ▶ 경도치매 매월 20만원(10년), 중증도 치매 매월 100만원(종신), 중증치매 매월 200만원 (종신) - 치매 통원비 2만원 (연 30회)
	<p>1. M-케어 건강보험 : 질병 수술 : 최대 300만원 (표준체 무감액, 가편 1년 이내 50%) / 재해 수술 : 최대 250만원</p> <ul style="list-style-type: none"> ▶ 타사 합산 한도 제외, 질병 수술 + 1~5종 수술 특약 동시 가입 가능 - 간병인 사용입원 특약 : 최대 20만원 (요양병원 제외 15만원, 요양병원 5만원) - 입원 담보 상향 : 상급종합병원 특약 최대 27만원, 중환자실 입원특약 30만원 <p>2. 헤리티지 종신보험 : 납입보험료 플러스형 출시 : 사망시 가입금액 + 기납입 보험료</p>
	<p>1. 간편가입 360 종합보험</p> <ul style="list-style-type: none"> - 주계약 가입한도 상향 : 전연령 5천만원 → 1억원 ▶ 주계약 1억원 가입시 전 연령 360 Health Family Service 제공 - 최소보험료 하향 : 3만원 → 2만원
	<p>1. 라이프 파트너 종신보험</p> <ul style="list-style-type: none"> - 최소 가입금액 1천만원으로 하향



보험사별 변경사항

▣ 변경사항

[2024년 7월 2일 10시 기준, 보험사별 소식지 및 인수기준 확인]

구분	내용
	1. 치매담은 시니어 보장보험 - 경증(1~5등급)등급 판정 시 전 특약 납입지원 - 시니어질환 진단급여금 : 치매, 루게릭병, 파킨슨병 진단 시 (1회 한) - 치매통원급여금 : 치매로 진단 확정되고 직접적인 치료를 목적으로 통원 시 ▶ 통원 회당, 연간 30회한
	1. 신한통합건강보장보험 원(ONE) - 질병수술비 : 질병 수술 30만원 ▶ 질병(백/대 제외) 수술 170만원, 상급종합병원 질병수술 150만원 2. 통합건강보장 원(ONE) / ONE더우먼 : 전건 무진단 운영 3. 고당대통 Plan : 대상포진 500만원, 통풍 500만원, 고혈압 300만원, 당뇨 300만원 4. 3%~100질병장해 : 최대 8,000만원 (간편심사 4,000만원) 가입 가능 2. CEO정기보험 : 판매중지
	1. 내가고른 건강보험 : 신규보종 탑재(7월 1일) - 일반심사 레고(갱신형)과 동일형태로 간편 335 간편심사보험 출시 - 일반/간편 신규특약 부가 : 빈틈없이 채워주는 암진단, 암주요치료특약 3종 2. 세번받는 건강보험, 치아보험 : 판매 중지 : 7월 1일부터
	1. ABL THE더보장종합건강보험 - 주계약 및 선택특약 합산 최소보험료 : 1만원 이상으로 인하 - 3.2.5 / 3.0.5 고지 간편심사형 선택 가능(단 3.0.5는 갱신형 상품에 한함) - 건강등급 적용으로 보험료 할인(건강등급 적용 특약)

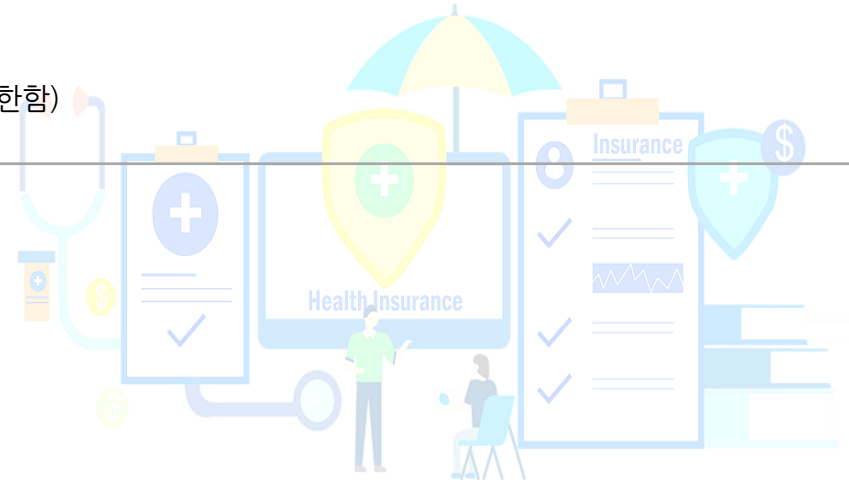

목 차

- | | |
|-----------|------------|
| 01. 한화생명 | 07. 동양생명 |
| 02. 삼성생명 | 08. 교보생명 |
| 03. 라이나생명 | 09. 미래에셋생명 |
| 04. DB생명 | 10. NH농협생명 |
| 05. ABL생명 | 11. KDB생명 |
| 06. 흥국생명 | |

※ 요약된 내용으로 보험사별 소식지를 꼭, 확인 하시기 바랍니다.

01. 한화생명

7월의 언더라이팅

7월 언더라이팅 포인트

- The H 건강보험(Basic/Premium)
- 간편가입 The H 건강보험(Basic/Premium)

- 일반가입형 -

질병유유장애특약(3~100%)
8,000만원

- 일반/간편가입형 -

혈전용해치료특약
2,000만원

상품	특약명	최대 가입금액	
		7월 1일 ~ 7월 14일	7월 15일 ~
일반가입형	질병유유장애(3~100%)	8,000	2,000
일반가입형, 간편가입형 (3.1.5~3.5.5)	혈전용해치료특약 [급성뇌경색증]/[급성심근경색증]	각 2,000	각 1,000
	관절질환치료	2,000	1,000
	대상포진 및 통풍진단	400	200
	외당주는 뇌혈관수술보장/ 외당주는 어혈성심장질환수술보장	1,000	200

가입한도 축소에 따른 특약별 세부보장금액 변경 예정 (7월 15일~)

특약명	세부보장	최대 보장금액	
		7월 1일 ~ 7월 14일	7월 15일 ~
관절질환치료	중증무릎관절연골손상진단	500	250
	관절염 카티스텀 수술	1,000	500
	특징류마티스관절염 진단	2,000	1,000
대상포진 및 통풍 진단	대상포진 진단	400	200
	통풍 진단	400	200
외당주는 뇌혈관질환수술보장, 외당주는 어혈성심장질환수술보장	관혈 수술	1,000	200
	비관혈 수술	300	60

여심저격을 위한 특급 보장

7월에도 계속! (~7월 14일)

여심을
사로 잡을
특급 보장만 모았다



女	心	대	관	통
일반가입 간편가입 (3.1.5~3.5.5) 동일한도 제공!	맘모툼 600만원 하이푸 1,000만원	대상 포진 500만원	관절 카티스텀 진단 5백/수술 1천 1,500만원	통풍 500만원

보장내용	최대 보장금액(원)	대상 특약	
여성유방, 생식기	맘모툼 / 하이푸 600만 / 1,000만	여성특화수술II(유방 및 부인과질환)	
여성생활질환	무릎 줄기세포(카티스텀)	진단 500만 / 수술 1,000만	관절질환치료
	대상포진 통풍	500만	대상포진 및 통풍진단, 일상생활 다빈도질환진단
여성시니어	대퇴골 골절	400만	재해골절치료
	12대 재해골절	5대(머리, 척추) 400만 6대(팔, 다리) 40만 늑골 40만	

보험료 (주계약 200만원 / 종신만기 / 20년납, 특약 20년 갹신, 여자) 30세 : 37,466원 / 40세 : 44,864원 / 50세 : 48,915원

01. 한화생명

한화의 시그니처, 이제는 암치료비도 특별합니다!!

NEW 2024년 7월 1일 출시

업계 최장기간 · 최대보장

시그니처 암치료비보험

1

업계 1등! 최장기간 최대보장

업계 최고! 최장기간 10년 동안 최대보장 12억!

2

지급금액 허들 업계 최저!

연간 암주요치료비 총액 500만원부터! 허들은 업계에서 제일 낮게 보장!
(암주요치료비지원S특약 [5백만원이상, 종합병원])

3

큰 보장에도 합리적인 보험료

2배 큰 보장 기간과 금액에도 경쟁력있는 보험료! 고객님의 선택은?

4

전이/재발암 대비를 위한 10년 보장

5년이면 충분할까요? 10년 보장받고 전이/재발암도 대비하세요!

5

넓은 암주요치료 범위

암 수술, 항암약물치료, 항암방사선치료 + 신 암치료법 까지!
(암수술·항암제·항암방사선 치료제 포함)

업계 최장 10년동안 최대 12억, 합리적인 보험료! (단위: 원)

구분		한화생명	A사	B사	C사	D사	
암주요치료비	비례보장	보장금액 <small>(매년 5백만~최대 1억원)</small>	10억	5억	7.5억	5억	5억
		보장기간	10년	5년	5년	5년	5년
	정액보장	보장금액 <small>(매년 최대 2천만원)</small>	2억	1억	1억	2억	1억
		보장기간	10년	5년	5년	10년	10년
총 보장금액 <small>(상급종합병원, 종합병원 기준)</small>		12억	6억	8.5억 <small>(상급종합병원만 보장)</small>	7억	6억	
보험료		46,234	45,476	47,636	62,509	56,540	

*보험료 기준: 여자 40세, 100세만기, 20년보, 일반가입형, 해약환급금 미지급형, 암주요치료 중 정액상환은 암(기타재발암, 갑상선암제외) 기준이며, 기타재발암, 갑상선암은 20% 가산 포함
보장사의 경우 암주요치료비지원S특약(5백만원이상) 적용, 종합병원 1억원, 암주요치료보장S특약(암(기타재발암, 갑상선암제외)) 2천만원, 암주요치료보장S특약(기타재발암, 갑상선암)(연1회) 4백만원

꼭! 가입해야 하는 암주요치료비지원S특약[5백만원이상, 종합병원]

연간 암주요치료비 총액이 500만원이라면?
유일하게 한화생명만 보장합니다!

구분	한화생명	A사	B사	C사	D사
암주요치료 비례보장 최소 보장금액	연간 암주요치료비 총액 500만원 이상 부터 보장	연간 암주요치료비 총액 1,000만원 이상 부터 보장			
ex) 연간 암주요치료비 총액이 500만원일 때 보장금액은?	500만원	없음			

암주요치료비 총액 이란? : 급여의료비의 본인부담금 + 비급여의료비

급여		비급여	암주요치료비* 총액 = A + C = 2,100만원
A 본인부담금 300만원	B 공단부담금 1,400만원	C 1,800만원	

이 특약에서 실제로 지급되는 보험금은? : 2,000만원!

[암주요치료비 정의]

- 암수술 주요치료비: 처치 및 수술료(직접적으로 암제거·종식역제 수술에 사용된 비용)
- 항암약물치료 주요치료비: 항암제의 약제비(호르몬 관련 치료제 제외)
- 항암방사선치료 주요치료비: 방사선치료료(방사선 모의치료, 방사선 치료계획, 방사선 치료 포함)

본 자료는 FP교육용 요약자료로 고객에게 교부 / 배포할 수 없고, 정확한 내용은 약관과 상품설명서를 확인하시기 바라며, 보험안내자료(광고, 선전물)로의 사용을 엄격히 금지합니다.

02. 삼성생명

기본에 충실한 삼성생명

123인실입원

- + 통합 양성신생물수술
- + 암다빈치·레보아이로봇수술

(*암다빈치·레보아이로봇수술 후, 상급종합병원 2~3인실입원 5일 + 1인실 입원 5일 기준)

다빈도 양성종양 / 암 로봇수술 보험금 지급에서

질병명	자궁의 평활근종 (D25)	갑상선의 양성신생물 (D34)	일반암
암다빈치·레보아이로봇수술 (특정암 및 소액암포함)	1천만	1천만	1천만
암다빈치·레보아이로봇수술 (특정암제외)	-	-	1천만
통합양성신생물수술	100만 (여성및남성의 특정양성신생물)	100만 (갑상선·두경부 양성신생물)	-
상급종합 질병·재해수술	100만	100만	100만
2~3인실 입원일당 (종합5만+상급5만)	50만 (상급종합10만×5일)	50만 (상급종합10만×5일)	50만 (상급종합10만×5일)
1인실입원일당 (종합20만+상급40만)	300만 (상급종합60만×5일)	300만 (상급종합60만×5일)	300만 (상급종합60만×5일)
합계	1,550만	1,550만	2,450만

50세
355고객

※ 경종간편 다모은 20년납 종신보장 기준
(로봇수술특약은 10년경신)

남 25,850원
여 22,880원

암 수술의 기본, 삼성생명

이 맛 못잊어 또 간 집! 삼성생명

핵심특약 MIX플랜

면책·감액없는 편안함!

+ 질병재해수술 **40만원**

커미값으로 양성종양 8종 도탈보장! 게다가 통합!

+ 통합 양성신생물수술 **최대 2,400만**

양성신생물도 1천만원! 암이면 2천만원!

+ 암다빈치·레보아이 로봇수술 **최대 2천만**

50세
355고객

※ 경종간편 다모은 20년납 종신보장 기준
(로봇수술특약은 10년경신)

남 25,330원
여 22,460원

02. 삼성생명

삼성이 치매보험도 만듭니다!!

와, 미쳤다.. 이래서 뚝을 드렸군

삼성 치매보험 출시 7/9일

치매인구 100만 시대! 진단/치료/재가/시설 올커버!

60세이상 치매환자 **101만명** VS 제주특별자치도 인구 **67만명**

※ 2023, 보건복지부 시군구별 치매현황

※ '24.4월 행정안전부 주민등록인구 기준

지극히 상식적인 삼성생명 치매보험

- 중증(CDR3)진단시 진단비+연금시작 ※주계약
- 중등도(CDR2)진단시에도 진단비+연금시작 ※중등도진단특약
- 경증(CDR1)진단비 나이 구분없이 1천만원까지!
- 최경증치매진단시 돌봄로봇(200만상당) 특약 ※4대질환 (암/뇌졸중/금성뇌경색증 II 또는 급성심근경색증) 또는 중증치매
- 치매장기요양(1~5등급)시설급여 / (1~인지지원등급)재가급여특약
- 4대질환 환급특약 / 4대질환 납입지원특약
- 경증진단시에도 간병케어서비스 OK!
 - 평상시 : 진료예약(상급/종합 등) 대행, 안부콜서비스 등
 - 경증진단시입원간병인/가사도우미/작업치료사 합산 10회 지원
 - 중증진단시 : 서울상급병원 외래통원시 숙박지원(1박), 상급병원 입퇴원/요양시설입소시 차량에스코드(각1회) 등



24시간 위기감지/긴급콜 알람! 취약알림!

진단비 + 연금 실속플랜

	진단비 1,250만	진단후 생존연금 최대 6,500만
중증 (CDR3)	500만	월 25만(최대10년) + 250만(121회차)
중등도 (CDR2)	250만	월 25만(최대10년) + 250만(121회차)
경증 (CDR1)	500만	최경증치매 진단에도 돌봄로봇 제공

90세 만기		
나이	남성	여성
50세	45,590원	44,416원
55세	51,921원	50,616원
60세	59,948원	58,603원
95세 만기		
나이	남성	여성
50세	56,990원	56,916원
55세	65,121원	65,116원
60세	75,348원	75,503원

표준제 20년납 기준
주계약 1천만, 중등도진단특약 1천만, 경증진단특약 500만

7/18 다모은S3출시

비례보장형 반복암치료비

근데 왜?!

암치료비로 1년에 천만원 넘게 써야만 보장 해주나요?

삼성생명은
치료금액 상관없는
정액형 암반복치료

최대 **10**년간
최대 **10**억원

암반복치료

2억

(기존특약)

프리미엄
NEW 암반복치료

8억

(신규특약)

02. 삼성생명

▣ 삼성생명 7월 판매포인트

1) 플러스원 건강보험

1. 건강상품 완납시점 환급율 100%↑
 - 예) 20년동안 보장받고 낸돈 100%환급
 - 저연령 일수록 환급율이 높음
 - 질병후유장해 3%와 주계약을 높이면 환급율 상향 가능

2. 납입면제 경쟁력

- 보장P+적립P 까지 납입면제 (손보사 대비 우위) / 납입기간 중 암진단 시, 진단비 받고 환급율은 그대로 유지 가능

3. (업계유일) 전이암/고액암 암직접치료비 담보 신설

- 주계약 최소(100만) + 해당특약 단독 설계 가능
 - 암치료비는 최대 10년까지 보장
4. 저해지상품(무해지X) 으로 납입기간 중 해지하더라도 해지환급금 발생

2) 치아보험 : 가입연령 0세~70세까지 가능

1. 보험료 경쟁력

- 24. 4월 크라운 치료 54%, 보존치료 33% 가격인하! (50세 남/녀 평균) / 업계 압도적 보험료 경쟁력 (A사 대비 30% 이상 저렴)

2. 영구치 발치 시, 최대 42만원 지급 : (타사) A사 2만원, B사 2만원, C사 5만원

3. 만기 시, 최대 100만원 페이백!

- 갱신 만기 때마다 100만원 지급 (영구치 상실이 없는 경우 지급)
- 4. 부가 서비스 제공 (보철/크라운 치료 시) : 5년간 구강관리 물품 배송(치약/치솔/살균기 등)

3) 다모은 건강보험 : 수술비 플랜 판매포인트

1. 통합양성신생물수술비

- (업계유일) 양성신생물수술 시, 최대 8번 받고 또 받을 수 있음 (최대 2,400만원 보장)

- 특약보험료 저렴 : 40세(남)/30년납 종신/ 가입금액 1천만원 시 → 2,790원
- 보장내용 : 갑상선 양성종양 100만원, 자궁근종 100만원 지급, 폐의 종양 시 1천만원 지급

2. 질병재해 수술비 : 질병수술비 가입즉시 100% 보장(감액없음)

3. 질병재해(특정질병) 제외 동시 설계 시 보장 확대 : 갑상선 수술 ▶ 240만원, 자궁근종 수술 ▶ 240만원, 대장용종 : 65만원

4. 갱신형 / 비갱신 선택가능 : 15년 갱신 설계 시, 2만원대 설계



03. 라이나생명

이왕 양치기 소년 되었으니 계속 양치기 소년으로 지냅니다!

(무)골라담는간편건강보험 II [갱신형] / (무)골라담는건강보험 [갱신형]

놓치면 후회할 **美친** 질병 치트키 질병수술비 최대 300만원 (특약)

8/31
까지

질병수술 100만원 + 질병수술 (백내장 및 대장용종 제외) 50만원 + 상급종합병원 질병수술 150만원

질병 수술비 VS 실비보험 (보유고객 본인부담금)	백내장 수술 최대(양안) 500만원 약 22만원	제왕절개술 최대 300만원 0원	총수절제술 최대 300만원 약 33만원
--	-------------------------------------	----------------------------	--------------------------------

※ 상급종합병원에서 감액기간 후에 수술, 한쪽 눈 수술 후 365일 경과 후 반대쪽 눈 수술한 것으로 가짐. 실비보험 보유고객 본인부담금은 총진료비에서 20% 공제한다는 가정에 산출하였으며, 본인부담금은 건강보험 심사평가원DRG 진료비 확인에서 G08100, C05100 질병코드 포함수가 계산결과를 기준으로 함

3·2·5 질병수술비 300 플랜

[기준: 주계약 1,000만원, (무)THE간편한질병수술특약(갱신형) 100만원, (무)THE간편한질병수술특약(백내장 및 대장용종 제외)(갱신형) 50만원, (무)THE간편한상급종합병원질병수술특약(갱신형) 150만원, 20년만기, 전기납, 월납(단위: 원)]

나이	남자	여자
40세	37,195	50,460
50세	55,755	65,560
60세	71,905	68,840

표준체 질병수술비 300 플랜

[기준: 주계약 1,100만원, (무)질병수술특약(갱신형) 100만원, (무)질병수술특약(백내장 및 대장용종 제외)(갱신형) 50만원, (무)상급종합병원질병수술특약(갱신형) 150만원, 20년만기, 전기납, 월납(단위: 원)]

나이	남자	여자
40세	23,220	33,880
50세	36,225	42,925
60세	49,690	47,620

(무)골라담는간편건강보험 II [갱신형] / (무)골라담는건강보험 [갱신형]

무릎인공관절수술하면 후유장애 **없고** 후유장애 없고 무릎팍 플랜으로 튀어!

8/31
까지

관절 3 층사 | **질병/재해장해**

- 통풍에서 무릎인공관절수술까지!
- ICRS 4등급 진단 시 중증무릎관절연골손상진단금 1,000만원 보장
- 3~100% 질병/재해장해 보장
- 치매, 치아, 인공관절 등 13가지 신체 부위 보장

통풍수술 (관절경수술) (한쪽)최대 250만원	근위경골절골술 (양쪽)최대 800만원	카티스템 (관절경수술) (양쪽)최대 1,500만원	무릎인공관절수술 (양쪽)최대 4,800만원
------------------------------	-------------------------	--------------------------------	----------------------------

※ 기준 50세, 감액기간 후에 수술, 한쪽 무릎 수술 후 1년 경과 후 반대쪽 무릎을 수술한 것으로 가짐

3·2·5 무릎팍 플랜 + 질병/재해장해까지

[기준: 주계약 5,000만원(55세, 60세 3,000만원), (무)THE간편한질병장해보장특약(갱신형) 5,000만원(55세, 60세 3,000만원), (무)THE간편한관절질환수술특약(갱신형) 300만원, (무)THE간편한3대인공관절지환수술특약(갱신형) 500만원, (무)THE간편한중증무릎관절연골손상진단특약(갱신형) 1,000만원, (무)THE간편한상급종합병원질병수술특약 II (백내장 제외)(갱신형) 1,000만원, (무)THE간편한심뇌혈관특정수술보장특약(갱신형) 1,000만원, 20년만기, 전기납, 월납(단위: 원)]

나이	남자	여자
50세	39,900	64,990
55세	44,520	82,460
60세	65,740	116,490

표준체 무릎팍 플랜 + 질병/재해장해까지

[기준: 주계약 1,100만원(55세, 60세 3,000만원), (무)질병장해보장특약(갱신형) 5,000만원(55세, 60세 3,000만원), (무)관절질환수술특약(갱신형) 300만원, (무)3대인공관절지환수술특약(갱신형) 500만원, (무)중증무릎관절연골손상진단특약(갱신형) 1,000만원, (무)상급종합병원질병수술특약(갱신형) 1,000만원, (무)특정수술보장특약(갱신형) 1,000만원, 20년만기, 전기납, 월납(단위: 원)]

나이	남자	여자
50세	26,525	47,495
55세	29,940	59,560
60세	43,800	83,350

03. 라이나생명

라이나니까 달라지죠~

업계가 주목하는 라이나 단기납 종신 보험 NEW

종신보험의 변신... "단기납 환급률 높이고 생존 시 보장"

| 라이나생명, 7년납 환급률 124.5% 단기납종신 다시 불씨

라이나생명의 이번 단기납 종신은 사망 보장을 원할 경우 기납입플러스플랜으로 가입하면 사망 시 보험금과 함께 이미 납입한 보험료도 돌려받을 수 있다.(중략)

특히 카드납까지 가능해 카드 실적 구간을 감안하면 환급받을 수 있는 금액은 더 높아진다. 단기납 종신은 월납입 보험료 단위가 큰 만큼 연말정산 공제에도 유리하다. [출처: EBN 산업경제 2024.06.13 기사]

단기납 종신 후발 주자 라이나... "드라이브"에 업계 주목

| 환급률 높고 카드납 종류 많아... 시책도 높은 수준

소비자 혜택인 카드납 가능한 종류도 업계에서 가장 많은 수준이다. 신용카드납 가능한 곳은 BC, 신한, 국민, 삼성, 현대, 롯데, 하나, 농협, 씨티 등 9개사로, 체크라이프생명(국내 전 카드사) 다음으로 많다.

특히 롯데카드도 제휴를 할 경우 보험료 할인이 가능하다. (중략) 보험료 30만원 기준으로 4.3%가 적용돼 1만 3,000원을 할인받을 수 있고, 150만원 이상이면 8.3% (약 2만 5,000원) 할인 적용된다. [출처: 보험매일 2024.06.12 기사]

라이나 단기납 종신 보험

Q1. 보험계약대출은 가능한가요?

네. 주계약 해약환급금의 80% 이내 한도로 가능합니다.

Q2. 선납 가능한가요?

네. 3개월 이상 최대 12개월까지 가능합니다.

Q3. 중도인출 가능한가요?

아니요. 해당 상품은 불가합니다.

Q4. 부분해지 가능 여부 및 부분해지시 환급금 최소금액은?

최소가입금액 및 최저보험료기준으로 감액 가능 합니다. 부분해지(감액)의 경우 예도 해지환급률은 동일하며, 가입금액의 감소로 인해 환급금만 변경됩니다.

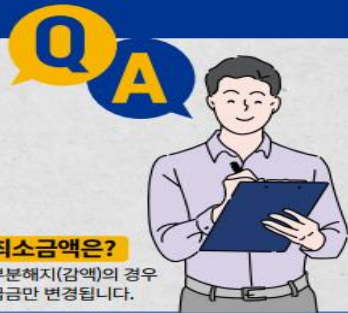

치아보험은 라이나생명~

(무)THE건강한치아보험V [갱신형]

평균 치료비 임플란트 120만원, 크라운 52만원

큰 돈 드는 치료는 더 든든하게 준비

<p>임플란트 (처음, 재식립)</p> <p>각150만원 (특)</p>	<p>틀니</p> <p>150만원 (특)</p>	<p>브릿지</p> <p>75만원 (특)</p>	<p>크라운</p> <p>50만원 (주20+특30)</p>
<p>전치부 크라운</p> <p>60만원 (주20+특40)</p>	<p>충전(금,세라믹)</p> <p>30만원 (주15+특15)</p>	<p>충전(그 외)</p> <p>8만원 (주5+특3)</p>	<p>충전(아말감)</p> <p>1만원 (주)</p>

* 크라운&충전: 1년 이내 50%, 보철치료: 2년 내 50% / 크라운 & 보철: 2년 이내 연간 3개만, 2년 이후 개수 제한 없음

보험료 예시

[기준: 주계약 1,000만원, (무)신보철치료보장특약(갱신형) 1,500만원, (무)충전치료보장특약(갱신형) 3,000만원, (무)크라운보장특약(갱신형) 3,000만원, (무)전치부크라운보장특약(갱신형) 1,000만원, 5년만기, 전기납, 월납(단위:원)]

나이	남자	여자
30세	41,060	41,220
40세	54,810	45,300
50세	78,900	64,260



* 자세한 보장 내용은 상품설명서 및 약관을 참고하십시오.

03. 라이나생명

▣ 라이나생명 7월 판매포인트

1. 단기납 저해지 종신보험 : THE채우는종신보험 / THE채우는355간편고지종신보험

- 7년납, 10년시점 환급률 124.5%

- 초회 / 계속분 카드납 가능

2. 골라담는(가편)건강보험 : 8월 31일까지 운영

- 질병수술비 최대 300만원 : 질병수술특약 100만원 + 질병수술특약(백/대장 제외) + 상급종합병원질병수술특약 150만원

- 무릎팍 플랜 + 질병/재해후유장해

▶ 관절질환수술 300만원 + 3대인공관절수술 500만원 + 중증무릎관절연골손상진단 3,000만원 + 질병/재해 후유장해 최대 5,000만원

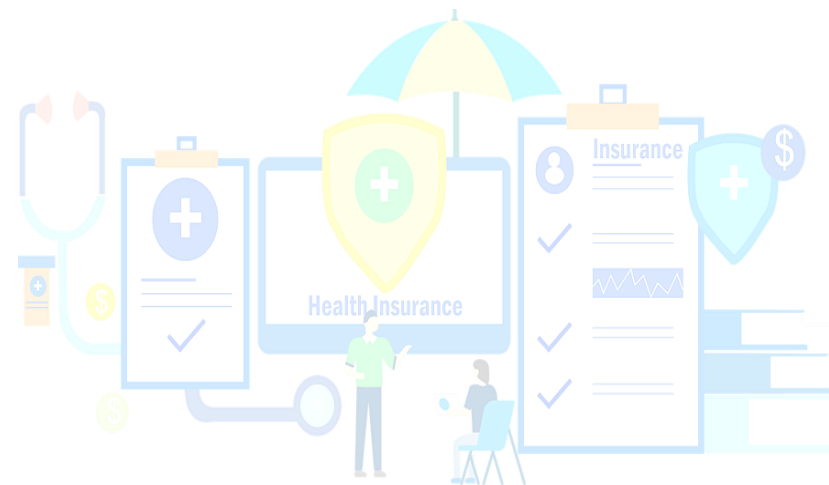

04. DB생명

얼마를 받게 해 드릴까요?

(무) 백년친구
New 내가고르 건강보험 (2404)
New 간편N 내가고르 건강보험 (2404)



수술종합 보장 플랜

보험금예시

백내장
425만원

대장용종
440만원

관절염
460만원

구분	일계 (연간 최초 수술 시 배차)	질병수술액	상급병원 질병수술액	1-7종 신수술액	수술1회당
*일정한 질병당 연간 1회 한					
백내장	일반심사	425만원	100만원	300만원	15만원(1종)
	간편심사 315-335	275만원	50만원	200만원	10만원(1종) C061-4 C071-3
	간편심사 305	167.5만원	50만원	100만원	7.5만원
대장 용종	일반심사	440만원	100만원	300만원	30만원(2종)
	간편심사 315-335	290만원	50만원	200만원	10만원(1종) G540, G523-5 G531-2
	간편심사 305	175만원	50만원	100만원	15만원
관절 염	일반심사	460만원	100만원	300만원	30만원(2종)
	간편심사 315-335	310만원	50만원	200만원	30만원(3종) Q211-4
	간편심사 305	195만원	50만원	100만원	15만원
주거간 발음증 (디스크)	일반심사	460만원	100만원	300만원	30만원(2종)
	간편심사 315-335	310만원	50만원	200만원	30만원(3종) I031-3
	간편심사 305	195만원	50만원	100만원	15만원
상지 장애	일반심사	425만원	100만원	300만원	30만원(2종)
	간편심사 315-335	275만원	50만원	200만원	10만원(1종) F252-4
	간편심사 305	167.5만원	50만원	100만원	7.5만원
요로 결석	일반심사	440만원	100만원	300만원	30만원(2종)
	간편심사 315-335	290만원	50만원	200만원	10만원(1종) L091-2
	간편심사 305	175만원	50만원	100만원	15만원

【보장가입기준】
- 공회 기준 : 주계약 1백만원, 수술액 1천만원(305간편심사의 경우 5백만원), 1-7종 신수술액 1천만원, 해외여행금(매주금, 40세, 종신, 20년산)
- 305간편심사 : 질병수술액 55만원, 상급종합병원 질병수술액 1백만원
- 315-335간편심사 : 질병수술액 55만원, 상급종합병원 질병수술액 2백만원
- 일반심사 : 질병수술액 1백만원, 상급종합병원 질병수술액 3백만원

구분(성)	보험료						
	일반심사	355	345	335	325	315	305
총	56,480	54,460	58,360	61,705	67,545	72,075	59,055
수	56,930	53,860	56,880	60,810	64,830	71,700	62,095

※ 상가표는 일부 보험금 지급에시에 불과하고, 동일 질병영역 하더라도 수술의 방식, 치료 목적, 환자에 따라 수술보험금이 다르게 적용될 수 있으며 각 특약별 약관에 따라 수술 보험금이 지급되므로 자세한 사항은 약관을 참고하시기 바랍니다.
※ 상가는 수술 1회당 금액이며, 1-7종 신수술액의 경우 수술영역이 아닌 심혈관의 ADRG코드에 따라 금액수준에 한해 코드당 연회 지급됩니다.
※ 동시에 두 종류 이상의 수술을 받은 경우에는 그 수술 중 가장 높은 금액에 해당하는 한 종류의 수술에 대해서만 수술금액이 지급됩니다. 다만, 동시에 두 종류 이상의 수술을 받은 경우와 하CSI라도 동일한 신체부위가 아닌 경우로서 의학적으로 지필목적이 다른 특정한 수술을 받은 경우에는 각각의 수술금액이 지급됩니다.
※ 특약별 보장률과 해당금액은 예는 Rp를 참고하시기 바랍니다.

상속세는 부자세금? NOPE!!

(무) 700 종신보험 (2403)
(무) 간편한 뉴700종신보험 (2404)



700종신 사망보험금 사망시점
천만원당 월보험료*
활용 상속세 재원 만들기



사망보험금 체증 예시

• 사망보험금 : MAX(가입금액, 기납입보험료 * 체증비율)
* "체증비율"은 가입/상환에 연동되며, 가입한 해의 가입초건의 "체증비율"은 상환일 당시 등의 사유에 기인한 값을 참조하시기 바랍니다.

【기준】 700종신보험(2403, 50세, 가입금액 1억원, 20년산

구분	일반심사	
	남자	
보험료	1,212,000원	
신용생명지수 등급	5-10등급 / 미산출	1등급
사망보험금	1년	1억원 (보험료 47회 납입이후 사망보험금 체증)
	3년	
	5년	
	7년	1억 8,020만원
	10년	2억 6,470만원
20년	5억 3,143만원	5억 6,459만원
40년	5억 4,202만원	5억 9,636만원

체증형종신으로 고액의 상속세 재원 마련

【기준】 700종신보험(2403, 남자, 가입금액 1억원, 20년산, 해약환급금 일부지급형 B, 신용생명지수미동의 기준

구분	40세			50세			60세		
	사망보험금	1억원	1억원	1억원	1억원	1억원			
가입시점	보험료	717,000원	1,212,000원	2,245,000원	2,245,000원	2,245,000원			
	천만원당 월보험료	71,700원	121,200원	224,500원	224,500원	224,500원			
20년시점	사망보험금	3억 8,494만원	5억 3,143만원	8억 658만원	8억 658만원	8억 658만원			
	천만원당 월보험료	18,626원	22,806원	27,833원	27,833원	27,833원			
30년시점	사망보험금	3억 8,769만원	5억 3,608만원	8억 1,518만원	8억 1,518만원	8억 1,518만원			
	천만원당 월보험료	18,494원	22,608원	27,540원	27,540원	27,540원			

본 자료는 FP교육용 요약자료로 고객에게 교부 / 배포할 수 없고, 정확한 내용은 약관과 상품설명서를 확인하시기 바라며, 보험안내자료(광고, 선전물)로의 사용을 엄격히 금지합니다.

04. DB생명

암 치료비, 암 걱정 없게 DB생명에서 보장 해드립니다.

(무) 백년친구
암걱정말아요 암보험 (2403)
암걱정말아요 암보험 (갱신형) (2403)



암치료비 + 암통원 보장 플랜

암 주요치료비 5년간 최대
6억 5천만원

+

암통원 1회당
70만원

* 암직접치료 목적으로 상급종합병원 병행시 최대 보장금액
* 월별 1회 / 연간 30회만

* 상가 또는 "5년간 최대 5억"은 아래와 같이 각 특약에 해당하는 모든 경우를 합한 한도이므로, 아래 유의사항을 참고하시기 바라며, 해당 약관에서 정하는 범위 중과외지 않을 경우 지급하는 보험금은 있을 수도 있습니다.
 * 특약의 가입금액, 보장금액, 보장일 지급 제한사항은 고액 특약에 연차보험을 적용하고, 자세한 내용은 해당 약관 또는 상품설명서를 확인하여 주시기 바랍니다.

특약명	가입금액	최소 - 최대 보장금	유연사항
암(기타피부암 및 감상선암 제외)주요치료특약	3천만원	3천만원 - 1억 5천만원	연간최한 최대 5회, 암주요치료 등 모두 총독시 최대금액 보장
종합병원 암주요치료비특약	1천만원	1천만원 - 5억원	연간최한 최대 5회, 상급병원 암주요치료비 총액 1억원이상 수령 등 모두 총독시 최대금액 보장

보험료 예시

구분	비갱신형 (종신, 20년납)		
	표준형	해약환급금 미지급형	갱신형 (20년만기)
男 40세	103,075원	85,580원	29,746원
女 40세	76,874원	69,374원	38,283원

가입기준

구분	특약명	가입금액
일반사항	주계약	1백만원
	암(기타피부암 및 감상선암 제외) 주요치료특약	3천만원
암치료	기타피부암 및 감상선암 주요치료특약	6백만원
	종합병원 암주요치료비특약	1천만원
암통원	종합병원 암직접치료통원특약	5천만원
	상급종합병원 암직접치료통원특약	3억원

【(암/기타피부암/감상선암)주요치료비보장특약 연내】
 보장금 지급기간은 보장 대상암의 최초 진단확정일을 포함하여 5년까지의 기간입니다. 보장대상 암의 직접적인 치료를 목적으로 수술, 항암방사선치료 또는 항암약물치료, 장기항 호르몬치료 등을 받은 경우 보장합니다. 연간 1회, 최대 5회 지급합니다.
 (* "연간"이란 원안 암(기타피부암 및 감상선암 제외) 최초 진단확정일로부터 그날을 포함하여 해년 단위로 도래하는 진단확정일과 전일까지의 기간을 말합니다.)

* 영전단계 및 암주요치료비는 암보험가입일 이후 보장합니다. 일반보험가입일 : 보험계약일(주계약(종신)만)이므로, 그 날을 포함하여 90일이 지난 날의 다음날
 * 피보험자가 이 특약의 보장기간중 사망하였을 경우 이 특약은 지급된 후력이 없습니다. 이때 별도의 계약자 책임액만 지급되지 않습니다.
 * 암 직급지급률에서 통원에서 "연간"이란 계약일부터 해년 단위로 도래하는 계약해당일 전일까지의 기간을 말합니다.
 * 이 외 지급제한 사항 및 자세한 내용은 약관 및 상품설명서를 참고하십시오.
 * 보장하는 기액, 세, 생, 보험기간, 납입기간 등에 따라 달라질 수 있습니다.
 * 특약별 보험료, 기변형의 보험료 등과 계약환급금 예시는 13p를 참고하시기 바랍니다.
 * 갱신형 상품의 경우, 갱신시 보험료는 보험료이외의 증가, 적용위험률의 변경등의 사유로 큰 폭으로 인상될 수 있습니다.

(무) 백년친구
암걱정말아요 간편(335) 암보험 (2404)
암걱정말아요 간편(335) 암보험 (갱신형) (2404)



*유병자 암치료비 + 암통원 보장 플랜

암 주요치료비 5년간 최대
6억원

+

암통원 1회당
35만원

* 암직접치료 목적으로 상급종합병원 병행시 최대 보장금액
* 월별 1회 / 연간 30회만

* 상가 또는 "5년간 최대 5억"은 아래와 같이 각 특약에 해당하는 모든 경우를 합한 한도이므로, 아래 유의사항을 참고하시기 바라며, 해당 약관에서 정하는 범위 중과외지 않을 경우 지급하는 보험금은 있을 수도 있습니다.
 * 특약의 가입금액, 보장금액, 보장일 지급 제한사항은 고액 특약에 연차보험을 적용하고, 자세한 내용은 해당 약관 또는 상품설명서를 확인하여 주시기 바랍니다.

특약명	가입금액	최소 - 최대 보장금	유연사항
암(기타피부암 및 감상선암 제외)주요치료특약	2천만원	2천만원 - 1억원	연간최한 최대 5회, 암주요치료 등 모두 총독시 최대금액 보장
종합병원 암주요치료비특약	1천만원	1천만원 - 5억원	연간최한 최대 5회, 상급병원 암주요치료비 총액 1억원이상 수령 등 모두 총독시 최대금액 보장

보험료 예시

구분	비갱신형 (종신, 20년납)		
	표준형	해약환급금 미지급형	갱신형 (20년만기)
男 40세	92,244원	77,541원	31,751원
女 40세	72,262원	65,342원	40,118원

가입기준

구분	특약명	가입금액
일반사항	주계약	1백만원
	암(기타피부암 및 감상선암 제외) 주요치료특약	2천만원
암치료	기타피부암 및 감상선암 주요치료특약	4백만원
	종합병원 암주요치료비특약	1천만원
암통원	종합병원 암직접치료통원특약	2천 5백만원
	상급종합병원 암직접치료통원특약	1억 5천만원

【(암/기타피부암/감상선암)주요치료비보장특약 연내】
 보장금 지급기간은 보장 대상암의 최초 진단확정일을 포함하여 5년까지의 기간입니다. 보장대상 암의 직접적인 치료를 목적으로 수술, 항암방사선치료 또는 항암약물치료, 장기항 호르몬치료 등을 받은 경우 보장합니다. 연간 1회, 최대 5회 지급합니다.
 (* "연간"이란 원안 암(기타피부암 및 감상선암 제외) 최초 진단확정일로부터 그날을 포함하여 해년 단위로 도래하는 진단확정일과 전일까지의 기간을 말합니다.)

* 영전단계 및 암주요치료비는 암보험가입일 이후 보장합니다. 일반보험가입일 : 보험계약일(주계약(종신)만)이므로, 그 날을 포함하여 90일이 지난 날의 다음날
 * 피보험자가 이 특약의 보장기간중 사망하였을 경우 이 특약은 지급된 후력이 없습니다. 이때 별도의 계약자 책임액만 지급되지 않습니다.
 * 암 직급지급률에서 통원에서 "연간"이란 계약일부터 해년 단위로 도래하는 계약해당일 전일까지의 기간을 말합니다.
 * 이 외 지급제한 사항 및 자세한 내용은 약관 및 상품설명서를 참고하십시오.
 * 보장하는 기액, 세, 생, 보험기간, 납입기간 등에 따라 달라질 수 있습니다.
 * 특약별 보험료, 기변형의 보험료 등과 계약환급금 예시는 13p를 참고하시기 바랍니다.
 * 갱신형 상품의 경우, 갱신시 보험료는 보험료이외의 증가, 적용위험률의 변경등의 사유로 큰 폭으로 인상될 수 있습니다.

04. DB생명

▣ DB생명 7월 판매포인트

1. 신상품 : 간편한(355)내가고른건강보험(갱신형) 7월 1일 출시

- 갱신형 & 간편심사형 신규 출시
- 암주요치료비, 종합병원암주요치료비조장 관련 특약 탑재
- 부가특약 총 47종으로 다양한 보장플랜 가능

2. 신규특약 : 암주요치료 특약 탑재

- 내가고른건강보험, 내가고른건강보험(갱신형), 간편N내가고른건강보험, 뉴-암종신보험(일반심사)

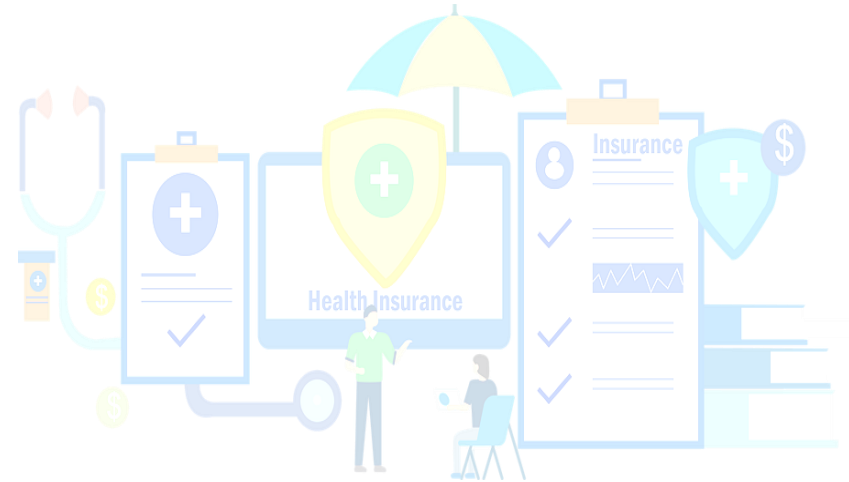

05. ABL생명

ABL생명이 암보장을 ALL IN ONE으로 끝장내다!!

주계약 및 선택특약
합산 최소보험료
"1만원 이상"

암!
이제 하나로 통합

(우)ABL THE더보장종합건강보험
(해약환급금 미지급형)2405

암보장 ALL IN ONE(올인원) 플랜

판매인교육용
고객제시불가

판매인교육용
고객제시불가

* 본 상품은 보장성 상품이며, 저축 및 연금을 주적으로 하는 상품이 아닙니다.

[보험금 지급 예시]						[특약 별 보험료 예시] [일반성사형]		[가입설계 예시] [일반성사형]	
가입	진단 후 1차년도	진단 후 2차년도	진단 후 3차년도	진단 후 4차년도	진단 후 5차년도	남자	여자	남자	여자
진단	암 진단금 1,000만				최대 5년간 지급	11,190	10,260		
치료	일반암 주요치료비 매년 1백만	매년 1백만	매년 1백만	매년 1백만	매년 1백만	1,690	1,529		
	종합병원 암주요 치료지원금 매년 최대 1억	매년 최대 1억	매년 최대 1억	매년 최대 1억	매년 최대 1억	16,279	11,924		
통원	암 직접치료 통원급여금 통원 1회당 90만		20만 : 암 직접치료 통원급여금 70만 : 암 직접치료 상급종합병원 통원급여금			2,760	9,280		
생활자금	암진단 생활자금 매월 40만	매월 40만	매월 40만	최대 36개월 1,440만원		8,460	6,680		

기준 : 경신형 특약은 최초계약, 비경신형 특약은 해약환급금 미지급형, 건강보험 미적용, 월납, 단위 : 원

구분	가입금액 (만원)	보험기간 납입기간	보통료(40세)
(우)ABL THE더보장종합건강보험(해약환급금 미지급형)2405	100	종신계(20년)	1,690
(우)일반암주요치료비보장특약D(해약환급금 미지급형)	1,000	종신계(20년)	11,190
(우)소액암진단특약D(해약환급금 미지급형)	100	종신계(20년)	250
(우)갑상선암 및 기타피부암주요치료비보장특약D(해약환급금 미지급형)	100	종신계(20년)	162
(우)일반암주요치료비보장특약D(해약환급금 미지급형)	100	종신계(20년)	1,690
(우)암합병증주요치료비보장특약D(해약환급금 미지급형)	1,000	종신계(20년)	16,279
(우)암직접치료통원보장특약D(경신형)	4,000	10년계(5년)	2,760
(우)암직접치료상급종합병원통원보장특약D(경신형)	14,000	10년계(5년)	6,300
(우)암진단생활자금보장특약D(해약환급금 미지급형)	1,000	종신계(20년)	8,460

* 주계약 및 선택특약의 보험금 지급사유는 6개까지 요하고

* '암'에 대한 정의는 각 특약별로 상이하나 반드시 보험약관을 통해 확인하시기 바랍니다.

- (우)일반암주요치료비보장특약D(해약환급금 미지급형) 및 (우)종합병원암주요치료비보장특약D(해약환급금 미지급형)에서 암(갑상선암 및 기타피부암 제외) 보장에 대한 보장개시일은계약일부터 계약일을 포함하여 90일이 지난날의 다음날로 합니다.
- 암보장개시일 : '암' 보장에 대한 보장개시일을 말하며, 최초계약의 경우 계약일부터 그 날을 포함하여 90일이 지난 날의 다음날로 합니다.
- 경신형 특약은 경신을 할 때마다 보험료가 증가, 적용기초를 변경에 따라 경신을 할 때의 보험료가 인상될 수 있습니다.



치료 사례 예시

암 진단 후 5년간 → 매년 '암직접치료 통원' n회 (상급종합병원)
매년 '암주요치료' 1회 이상 실시 (종합병원 약)

* '해약환급금 미지급형'은 보험료 납입기간 중 계약이 해지될 경우 해약환급금을 지급하지 않으며, 보험료 납입기간이 완료된 이후 계약이 해지될 경우 '기본형'의 해약환급금 대비 적은 해약환급금을 지급합니다.

* '해약환급금 미지급형'은 보험료 납입기간 중 계약이 해지될 경우 해약환급금을 지급하지 않으며, 보험료 납입기간이 완료된 이후 계약이 해지될 경우 '기본형'의 해약환급금 대비 적은 해약환급금을 지급합니다.

06. 흥국생명

여름에 더 강한 흥국생명, 강력해진 절대파워!!

더 강력해져서 돌아왔다!

유병자 상품 전격개정!

다사랑3N5간편건강

- 1 간병인사용일당 최대 **34% 인하!**
- 2 뇌혈관진단비 최대 **43% 인하!**
- 3 1~5종 수술비 최대 **15% 인하!**
- 4 상급/종합병원 **1인실 신규 출시!**
- 5 암주요치료비 탑재! **최대 6억 보장!**
- 6 질병수술비 최대 **200만원!**
- 7 가입나이 **30세 → 15세로 변경!**
- 8 **무사고 시 보증전환 (3.2.5▶3.3.5▶3.5.5)**

각 해당 특약 가입시 보장하여 기타 자세한 사항은 약관 및 상품설명서 참조 바랍니다. 위 상품은 만기시 만기보급금이 있는 순수보장형 상품이며 환도 해지시 원금손실이 있을 수 있습니다. 경산병특약의 경우 경산시 보험료가 인상될 수 있습니다. *계약한 금액 미지급형으로 가입시, 보험료 납입기간 중 계약이 해지될 경우 계약한 금액을 지급하지 않으며, 보험료 납입기간이 경과된 이후 해지될 경우 표준형 계약한 금액의 50%에 해당하는 금액을 계약한 금액으로 지급하는 상품입니다. *당첨예과자료: 1월 생존보사 상품공시실 익관 및 사망보험서 참조

ALL RISK!

질병수술비 한도상향!

다사랑통합·다재다능1540·다사랑3N5간편건강

질병수술비 한도

	다사랑통합	다재다능1540	3N5
기본형	50만원	100만원	100만원
체증형	50만원 (가입5년후) 100만원	100만원 (가입5년후) 200만원	100만원 (가입5년후) 200만원

1~5종수술비 한도

	다사랑통합	다재다능1540	3N5
1종	40만원	40만원	20만원
2종	50만원	50만원	40만원
3종	300만원	300만원	300만원
4종	1,200만원	1,200만원	1,000만원
5종	2,000만원	2,000만원	1,000만원

7월 최대
15%
인하!

★ 흥국생명 질병수술비 선택 이유 ★

질병수술비	ALL RISK + 높은 가입한도!
	질병코드별 각각 보장!
	15세도 70세도 동일한도!
1~5종수술비	동일한 질병으로 두 종류 이상 수술시 각 종별 보장!

각 해당 특약 가입시 보장하여 기타 자세한 사항은 약관 및 상품설명서 참조 바랍니다. 위 상품은 만기시 만기보급금이 있는 순수보장형 상품이며 환도 해지시 원금손실이 있을 수 있습니다. 경산병특약의 경우 경산시 보험료가 인상될 수 있습니다. *계약한 금액 미지급형으로 가입시, 보험료 납입기간 중 계약이 해지될 경우 계약한 금액을 지급하지 않으며, 보험료 납입기간이 경과된 이후 해지될 경우 표준형 계약한 금액의 50%에 해당하는 금액을 계약한 금액으로 지급하는 상품입니다. *당첨예과자료: 1월 생존보사 상품공시실 익관 및 사망보험서 참조

06. 흥국생명

하다 하다 요양병원 입원까지~

신규특약으로 상품 업그레이드~

다(多)사랑 통합보험

업게 최초 출시!

요양병원 입원비

질병으로 진단받거나, 재해가 발생하여 그 치료를 직접적인 목적으로 요양병원에 1일 이상 계속 입원하여 있을 경우 지급 (1일당, 90일 보장)

요양병원 입원시	의료 중 고도환자 요양병원 입원시	의료 최고 고도환자 요양병원 입원시
요양병원 5만 최대 일당 5만원	요양병원 5만+고도환자 5만원 최대 일당 10만원	요양병원 5만+최고 고도환자 15만 최대 일당 20만원

간병인 + 요양병원 입원비 사용시

요양병원 1일 최대 26만원 보장

간병인사용일당(요양병원) 6만원 + 요양병원 입원비 5만원(최대 20만원) 가입시

간병인 + 요양병원 일당 26만원 PLAN

다사랑통합보험, 주계약 100만 가입시 (단위: 원)

구분	가입금액	구분	해약환급금 미지급형 20년납, 100세안기	20만기, 경신평	
간병인사용일당(요양병원제외)	20만원	50세	남자	42,070	17,608
간병인사용일당(요양병원)	6만원		여자	49,832	18,183
요양병원 입원비	5만원	60세	남자	55,828	32,978
			여자	63,362	33,362

간병인 + 1인실 + 요양병원 을커버 PLAN

다사랑통합보험, 주계약 100만 가입시 (단위: 원)

구분	가입금액	구분	해약환급금 미지급형 20년납, 100세안기	20만기, 경신평	
간병인사용일당(요양병원제외)	20만원	50세	남자	44,894	19,166
간병인사용일당(요양병원)	6만원		여자	53,190	20,093
상급병원 1인실	40만원	60세	남자	59,518	35,874
종합병원 1인실	20만원		여자	67,422	36,464
요양병원 입원비	5만원				

각 해당 특약 가입시 보장하여 기타 자세한 사항은 약관 및 상품설명서 참조 바랍니다. 위 상품은 연가시 연가비금급이 없는 순수보장형 상품이며 종도 해지시 원금손실이 있을 수 있습니다. 경신평특약에 경우 경신평이 보장되지 않습니다. *해약환급금 미지급형V2으로 가입시, 보험료 납입기간 중 계약이 해지될 경우 해약환급금을 지급하지 않으며, 보험료 납입기간이 경과한 이후 해지될 경우 표준형 해약환급금의 50%에 해당하는 금액을 해약환급금으로 지급하는 상품입니다. *당첨번호(주요: 16월 연속보수 상품공시일 이후) 및 사망연보시 참조

치매담은 시니어보장보험

7월 신규특약 3종 탑재

경증 (1~5등급) 장기요양 납입지원

장기요양 경증(1~5등급) 판정시 전 특약 납입지원
보험가입 금액의 12배를 납입지원 기간동안 매년 확정지급!
*납입지원특약 제외보험료 제외

[납입지원 예시] *납입지원특약 제외보험료
5만원 보험료 X 12개월 분 = 60만원 연간 지급

흥국생명	타사
장기요양 경증(1~5등급) 판정시 납입지원	중증치매 판정시 납입면제
100명 중 10명 이 장기요양 인정자	100명 중 1.5명 이 중증치매 인정자

65세이상 노인 장기요양 & 치매 판정비용, 중앙지자체센터, 2024

시니어질환 진단급여금 **치매, 루게릭병, 파킨슨병 진단시 진단비 지급 (최초 1회만)**

치매통원 급여금 **치매로 진단 확정되고 직접적인 치료를 목적으로 통원시 (통원 1회당, 연간 30회만)**



장기요양 추천 PLAN

20년납, 90세안기, 해약환급금미지급형V2, 주계약 100만 (단위: 원)

구분	가입금액	보험료		
경증이상 장기요양 재가입액	50만	50세	남자	24,995
중증이상 장기요양 시설입소	50만		여자	40,998
경증이상 장기요양 납입지원	-	60세	남자	40,219
			여자	65,453

각 해당 특약 가입시 보장하여 기타 자세한 사항은 약관 및 상품설명서 참조 바랍니다. 위 상품은 연가시 연가비금급이 없는 순수보장형 상품이며 종도 해지시 원금손실이 있을 수 있습니다. 경신평특약에 경우 경신평이 보장되지 않습니다. *해약환급금 미지급형V2으로 가입시, 보험료 납입기간 중 계약이 해지될 경우 해약환급금을 지급하지 않으며, 보험료 납입기간이 경과한 이후 해지될 경우 표준형 해약환급금의 50%에 해당하는 금액을 해약환급금으로 지급하는 상품입니다. *당첨번호(주요: 16월 연속보수 상품공시일 이후) 및 사망연보시 참조

06. 흥국생명

▣ 흥국생명 7월 판매포인트

1. 유병자 (다사랑3N5간편건강보험)상품 전격개정

- 뇌혈관진단비 43% 인하, 간병인사용일당 최대 34% 인하, 1~5종수술비 최대 15% 인하, 암주요치료비 탑재, 무사고시 보종전환, 상급/종합병원 1인실 신규 출시, 질병수술비 최대 200만원, 가입나이 확대 등

2. 반값 간병인 플랜 : 다사랑 3N5간편건강보험 / 다사랑 통합보험

- 간병인 34%인하, 업계최초 요양병원 보장, 1인실 보장

3. 질병수술비 한도 상향

- 기본형 100만원, 체증형 200만원(가입 5년 후 2배 보장)

4. 치매담은 시니어보장보험 : 장기요양 재가 / 시설 업그레이드

- 업계 최저보험료, 보장 만기 확대, 장기요양 1~5등급 판정 시 보험료 납입지원, 간편고지 운영 + 보험료는 표준체



또, 하나의 내가 만드는 시리즈 '내가만드는암보험'

무배당 수호천사

New내가만드는암보험 (갱신형)



암진단비, 항암방사선 치료비!
바로 보장합니다. (관련특약 가입시)



암주요치료도 더 더 업그레이드 되서 돌아옵니다!!



꼭필요한 전이암 보장!! 더 다양하게 더 든든하게
▶ 통합 전이암, 전이암 수술, 전이암 항암방사선치료, 전이암 표적항암약물치료 출시예정

※ 상품명 및 상품내용의 경우 변경될 수 있음, 상품 세부내용 추후 재공지 예정

07. 동양생명

건강보험이 웬만한 연금보다 훨씬 좋게 나왔는데, 잘 모르시네요~

- ① 주계약(일반사망) **100만원** +
- ② 인공관절치환수술 **1,000만원** +
- ③ 재정안정지원_질병/재해장해

20%장해 시: 매월 50만원(60회) → **총 3천만원 보장**
 50%장해 시: 매월 50만원(120회) → **총 6천만원 보장**
 80%장해 시: 매월 100만원(240회) → **총 2억4천만원 보장**



▶ 보험료 예시

[기준: 해약환급금미지급형, 20년납(재정안정지원특약 60세는 15년납), 종신만기(재정안정지원특약 80세 만기)]

구분	주계약	인공관절 치환수술	재정안정_ 질병장해 20%	재정안정_ 질병장해 50%	재정안정_ 질병장해 80%	재정안정_ 재해장해 20%	재정안정_ 재해장해 50%	재정안정_ 재해장해 80%	합계	
보장금액	100만원	1,000만원	월 50만원	월 50만원	월 100만원	월 50만원	월 50만원	월 100만원	-	
40세	남	1,865원	4,546원	6,695원	11,625원	13,870원	2,605원	985원	1,450원	43,641원
	여	1,575원	13,326원	6,560원	11,600원	14,810원	2,115원	425원	490원	50,901원
50세	남	2,489원	6,178원	9,300원	16,150원	19,260원	3,165원	1,190원	1,880원	59,612원
	여	2,059원	18,759원	9,020원	15,950원	20,420원	2,655원	520원	600원	69,983원
60세	남	3,452원	8,796원	15,580원	27,035원	32,070원	3,935원	1,480원	2,570원	94,918원
	여	2,764원	27,277원	15,370원	27,185원	35,000원	3,340원	655원	850원	112,441원

※ 간편심사형(335~355)도 설계 가능

07. 동양생명

동양생명 주요상품 가입나이 안내

[기준: 20년납, 종신 만기(내가만드는간병보험은 90세 만기 포함)]

상품명	구분		가입 가능 나이
NEW내가만드는보장보험	주계약	해약환급금미지급형	15 ~ 70세
		표준형	15 ~ 70세
	비갱신형 특약(A1)	해약환급금미지급형	15 ~ 70세 (재정안정지원특약 60세)
		표준형	15 ~ 70세 (재정안정지원특약 60세)
갱신형	최초계약(5,10,20년만기)	15 ~ 70세	
NEW간편내가만드는보장보험	주계약(355)	해약환급금미지급형	15 ~ 80세
		표준형	15 ~ 80세
	비갱신형 특약(A1)	해약환급금미지급형	15 ~ 80세 (질병/재해보상특약 60세)
		표준형	15 ~ 80세 (질병/재해보상특약 60세)
갱신형	최초계약(5,10,20년만기)	15 ~ 80세	
누구나필요한수술치료보험	주계약	해약환급금미지급형	15 ~ 75세
		표준형	15 ~ 75세
	비갱신형 특약(A1)	해약환급금미지급형	15 ~ 75세
		표준형	15 ~ 75세
갱신형	최초계약(5, 10, 20년만기)	15 ~ 75세 (자궁근종HIFU치료특약 60세)	
내가만드는간병보험	주계약	해약환급금미지급형	90세 만기: 30 ~ 70세, 종신 만기: 30 ~ 75세
		표준형	30 ~ 75세
	특약	해약환급금미지급형	90세 만기: 30 ~ 70세, 종신 만기: 30 ~ 75세
		표준형	30 ~ 75세
NEW알뜰플러스종신보험	주계약 평준납입형 7년납, 10년납	해약환급금일부지급형	남자: 15 ~ 67세, 여자: 15 ~ 71세
		표준형	남자: 15 ~ 63세, 여자: 15 ~ 68세
	주계약 체감납입형 10년납	해약환급금일부지급형	남자: 15 ~ 72세, 여자: 15 ~ 76세
		표준형	남자: 15 ~ 66세, 여자: 15 ~ 71세
NEW간편한알뜰플러스종신보험	주계약(355) 평준납입형 7년납	해약환급금일부지급형	남자: 15 ~ 66세, 여자: 15 ~ 71세
		표준형	남자: 15 ~ 62세, 여자: 15 ~ 67세
	주계약(355) 평준납입형 10년납	해약환급금일부지급형	남자: 15 ~ 66세, 여자: 15 ~ 71세
		표준형	남자: 15 ~ 61세, 여자: 15 ~ 67세

※ 특약 별 납기에 따른 가입 불가 조건(연령)이 각각 상이 하기에 인수 기준 확인 必

07. 동양생명

▣ 동양생명 7월 판매포인트

1. New(간편)내만보 內 바로 보장 암특약 판매기간 연장(~7월 14일까지)

- 암 진단, 암 통원, 방사선험암약물치료 바로 보장
- 일반암 /소액암 통원비 100만원 보장 가능 (바로보장 암통원 + 암통원)

2. 연계조건 없는 암주요치료비보장특약 한도축소 안내(정액형)

- 암 주요치료비보장 : 3,000만원 → 2,000만원
- 기타피부암 및 갑상선암 주요치료비보장 축소 : 600만원 → 400만원

3. 재정안정 질병장해 특약 적극 활용

- 수술 및 6대질병, 질병/상해후유장해특약과 연계시 최고의 조합

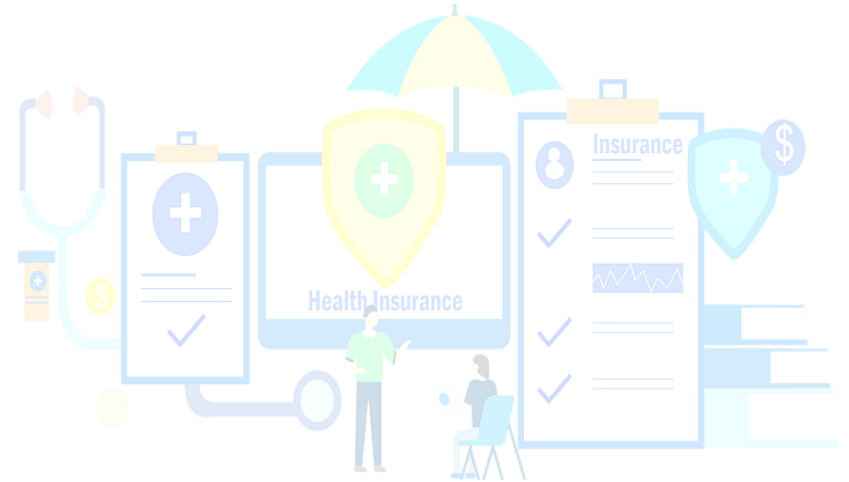

08. 교보생명

종신보험에 암과 LTC를 담아

교보 암·간병평생보장보험

교보 암·간병평생보장보험은 일반사망과 암, LTC를 동시에 보장하고 납입완료시점 해약환급률을 높여서 노후자산으로도 활용 가능하게 만든 상품입니다.



😊 핵심 타겟고객

- 10 ~ 20년납 이내를 선호하는 4060세대 고객
- 암과 LTC, 사망 보장이 필요하면서 노후보장도 받고 싶은 고객

🚫 주계약 보장내용

- [사망보장] 가입후 사망시 주계약 가입금액을 사망보험금으로 지급
- [건강보장] 가입후 암 또는 LTC(일상생활장애, 중증치매) 발생시
 - 납입중 : 보험료 납입면제 + 사망보험금 증액
(※ 사망보험금 증액은 기납입보험료 50%)
 - 납입이후 : 기납입보험료 50% 환급

➡ 암/LTC 진단을 받아도 사망보장을 위해 보험은 계속 유지(적립금 적립)

✅ 납기별 환급률

【일반가입형】

구분	10년납		15년납	
	남자	여자	남자	여자
30세	108.4	107.5	115.9	114.9
40세	112.1	111.0	119.3	118.4
50세	114.8	114.9	120.6	122.0
60세	114.3	117.7	116.6	122.9

【간편가입형】

구분	10년납		15년납	
	남자	여자	남자	여자
30세	111.4	108.6	117.0	112.2
40세	113.5	108.0	118.4	111.3
50세	114.1	107.2	117.0	113.0
60세	109.8	105.4	108.0	106.4

평생을 건강하게 살다!!

요즘시대, 요즘보험

교보평생건강보험

중복보장형 (저해약, 일반형)

23종 급부 18번 보장

주요질병/수술 등
23종 급부를
18종으로 구분



최대 18번을 평생보장~!

진정한 납입면제 혜택

주계약 진단시 납입면제
17종 보장 그대로~
보험료는 교보가 납입
해약환급금은 계속떨림

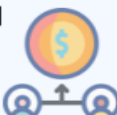

가족을 위한 사망 준비금

마음이 계약마떡림금 지급
저해약도 일반형 지급
진단비를 수령해도
말이는 떡림금 지급



미래를 위한 해약환급금

보장을 받아도~
보장을 안받아도~
해약환급금은 떡림
노후자금과 의료비 활용



#강점 ①

항암방사선약물
최대 5천만원

쇼액암도 일반암처럼
똑같이 보장

#강점 ②

뇌심장질환 수술
최대 4천만원

관혈 수술 4천만
비관혈수술 8백만

#강점 ③

암통원 치료비
최대 50만원

암금종합병원 기준
암 통원 회당
10~50만원 연택 부가

08. 교보생명

7월만 팔아요~

교보에서도 나왔는데...

특판 플랜 안내

■ 갑상선암 항암치료 플랜(50세 여자 기준)

특약명	최대보장금액	보험료
특정갑상선기능저하증 진단특약(갱신형)	기능저하증 진단시 150만원	1,700원
갑상선암수술후 호르몬약물허가치료(갱신형)	약물치료시 200만원	404원
항암방사선약물치료 특약 3형	항암방사선치료 3천만원 항암약물치료 3천만원	33,000원
암수술특약L	일반암 수술비 최초 600만원 2회 200만원 경계성종양 회당 200만원 제자리암 회당 200만원	8,320원
암다빈치료봇수술 특약(갱신형) 2형	일반암, 갑상선암 500만원 기타피부암 치료시	310원
암직접치료상급종합 병원통원특약L (연간 30회 한)	상급종합병원통원시 1회 50만원	10,950원

■ 출시전 상품정보로 출시 후 보장 및 보험료는 달라질 수 있습니다

무사고 할인 프로젝트 "

간편마이플랜건강보험

[3.N.5 간편가입 건강보험]



가입후 무사고시 **할인** 연단위로 보험료 할인

※ 305→315 전환시 고객이 직접 신청

08. 교보생명

▣ 교보생명 7월 판매포인트

1. 신상품 : 암/간병평생보장보험 출시(간편포함)

- 암/LTC 발생시 납기중 납입면제. 납입완료후 보험료 50% 환급
- 15년납 120.6%, 20년납 121.0% 해약환급률(50세 남자)
- 암주요치료비특약(정액), 종합병원암주요치료비특약(비례) 탑재

2. 마이플랜건강보험(3.N.5 간편포함)

- 표준체 갑상선암 항암치료 플랜 출시
- 간편가입형 3.N.5 출시로 건강할수록 보험료 할인
- 다양한 표준플랜으로 고객 맞춤형 상품 제안

3. (간편)평생건강보험 중복보장형

- 표준체 18종 급부 18번 보장, 간편 12종 급부 12번 중복보장~
- 진단시 납입면제 혜택~보장과 보험료 면제, 환급금 적립
- 보장여부 상관없이 해약환급금 적립과 사망시 적립금 지급



09. 미래에셋생명

같은 특약이라도 분명한 차이는 존재한다!!

신규 특약 **질병수술특약** **M-케어건강보험료**

타사 합산, 감액 없는 최고 수준의 가입한도!
단, 간편가입의 경우 1년 이내 50% 감액

구분 	최대 가입 금액		
	표준체	간편(325~355)	간편(305~315)
질병수술특약	50만원	50만원	20만원
질병수술특약(백내장 및 대장용종 제외)	50만원	50만원	30만원
질병수술특약(백내장 및 대장용종 제외)(종합병원)	100만원	100만원	50만원
질병수술특약(백내장 및 대장용종 제외)(상급종합병원)	100만원	100만원	50만원
총 질병수술특약 한도 (최대)	300만원	300만원	150만원

* 상기 인수기준은 특약별 최대 가입한도이며, 피보험자의 나이, 직업, 건강상태 등에 따라 가입금액이 제한되거나 인수가 불가능할 수 있습니다.

타사합산, 감액없음!

[질병수술플랜 설계예시]

[설계기준: 해약환급금이 없는 유형, 40세, 20년납, 100세 만기]

가입내역	가입금액 (만원)	보험료(원)	
		남자	여자
주계약(일반사망)	400	6,308	4,888
1~5종 수술특약	2,000	18,180	19,180
1~7종 수술특약(급여)	2,000	23,360	22,240
질병수술특약	50	10,755	11,980
질병수술특약(백내장 및 대장용종 제외)	50	4,960	6,440
질병수술특약(백내장 및 대장용종 제외)(종합병원)	100	4,730	5,390
질병수술특약(백내장 및 대장용종 제외)(상급종합병원)	100	2,090	2,390
보험료 합계		70,383	72,508

신규 특약 **재해수술특약** **M-케어건강보험료**

통지 의무 없는 "재해수술 보장"

상해수술과 재해수술의 차이점은?

구분	생명보험	손해보험
특약명칭	재해수술특약	상해수술특약
차이점	가입 이후 통지의무 없음	보험료 납입완료 유무, 납입면제 등 사유와 무관하게 통지의무 준수 (통지의무를 하지 않을 경우 보험금 감액, 지급거부 등의 불이익 발생 가능)

QUICK TIPS

* **통지의무란?** 보험계약 이후 피보험자의 위험이 변동하는 경우 지체없이 피보험자의 위험 변경 등의 내용을 보험회사에 알릴 의무

타사합산, 감액없음!

[재해보장 플랜 설계예시]

[설계기준: 해약환급금이 없는 유형, 40세, 20년납, 100세 만기]

가입내역	가입금액 (만원)	보험료(원)	
		남자	여자
주계약(일반사망)	100	1,577	1,222
재해사망특약	10,000	9,900	5,000
재해장해보장특약	10,000	6,200	6,000
재해수술특약	100	2,700	2,550
재해수술특약(종합병원) 	50	405	430
재해수술특약(상급종합병원)	100	199	194
재해골절·재해수술·킵스치료특약	50	4,045	4,995
보험료 합계		25,026	20,391

09. 미래에셋생명

입원비 보장에도 차별이 없다!

입원비 보장한도 상황

M-케어건강보험

상급병원 1인실 입원특약 가입되어 있는데,
막상 입원하려고 보니 인실이 없다면?



미래에셋생명 입원특약은...

* 상급병원 입원 시

**병실 구분없이,
재해/질병 구분없이**



구분	미래에셋생명 입원비 플랜	타사 1인실 입원특약
1인실	상급 종합병원 입원 시 입원 1일당 최대 27만원 지급	보험가입금액 지급
2인실		보험금 지급 없음
3인실		
4인실 이상		

미래에셋생명 입원비 하이라이트!

응급실 내원 후 수술치료, 중환자실 입원 시 (상급종합병원 기준)

입원특약
(1일 이상 120일 한도)
최대 7만원!

입원특약
(상급종합병원)
(1일 이상 120일 한도)
최대 20만원!

중환자실
입원특약
최대 30만원!

응급실
내원특약
최대 10만원!

응급실 내원 **10만원** + 입원 1일당 **최대 57만원!**

[가입특약]

입원특약(1일 이상 120일 한도) 7만원, 입원특약(상급종합병원)(1일 이상 120일 한도) 20만원, 중환자실 입원특약 30만원, 응급실 내원특약 10만원

미래에셋생명 7월 판매포인트

1. M-케어건강보험

- 유병자 간편(315~355) 최대 가입 한도 상향 표준체 수준
- 유사암진단 : 일반 3,000만원, 간편 2,000만원
- 항암치료: 항암약물특약, 항암방사선특약 "각 최대 5,000만원"
- **통원3종 : 암동원(80만원), 뇌혈관통원(30만원),**

허혈성심장통원(30만원) ▶ 상급종합병원 기준

- **질병수술& 재해수술 : 타사 합산 한도 제외**
- **질병수술 → 1~5종 수술 특약 통시 가입 가능**
- **입원담보 한도 상향**

▶ **상급종합병원특약 최대 27만원(1인실, 다인실 구분 없이 첫날부터),
중환자실입원특약 최대 30만원**



10. NH농협생명

3개의 상품을 묶어서 판매하면? WOW!!

불안한 암... 치료걱정... 암플러스NH치료보험으로 안녕~

암플러스NH치료보험(갱신형, 비갱신형, 무배당)



원발암, 재발암, 전이암, 소액암 등 구분 없이 암으로 발생하는 모든 치료비용을 **매년 최대 1억원씩** 10년 동안 보장

연간 암주요 의료비 총액	300만 이상 ~ 500만 미만	500만 이상 ~ 700만 미만	700만 이상 ~ 1천만 미만	1천만 이상 ~ 2천만 미만	2천만 이상 ~ 3천만 미만	...	9천만 이상 ~ 1억원 미만	1억원 이상
보험금 지급금액	300만원	500만원	700만원	1천만원	2천만원	...	9천만원	1억원

* 암보장개시일 이후에 '암'으로 최초 진단확정되거나 보장개시일 이후에 '기타피부암', '중증 이외의 갑상선암' 및 '대장점막내암'으로 최초 진단확정 되고, '보험금 지급기간' 중 피보험자의 '연간 암주요의료비 총액'이 3백만원 이상인 경우(연간 1회한, 최대 10회 지급)

* '암주요의료비'라 함은 '암보장개시일' 이후 최초로 '암'이 진단되거나 '보장개시일' 이후 최초로 '기타피부암', '중증 이외의 갑상선암' 및 '대장점막내암'이 진단되고, '암', '기타피부암', '중증 이외의 갑상선암' 및 '대장점막내암'의 치료를 위하여 '보험금 지급기간' 동안 발생한 비용으로 약관에서 정한 '암특정치료비(약관에서 정한 수술/방사선/약물 영치료비)'와 '기타 암급여의료비'의 합계를 말하며, 약관에서 정한 종합병원에서 행한 의료행위로 인하여 발생한 금액에 한합니다.

100세시대! 월 100만원씩! 100세까지 지원!

암 소득보상지원특약(경,비갱,무)	소액암 소득보상지원특약(경,비갱,무)	보장지속 암소득지원특약(경,비갱,무)
매월 100만원씩 12회 확정지급	매월 20만원씩 12회 확정지급	매월 100만원씩 12회 확정지급
* 피보험자가 이 특약의 보장기간 중 암보장개시일 이후에 '암'으로 최초 진단 확정되었을 때 (최초 1회) 최초 계약일부터 1년까지는 50%지급	* 피보험자가 이 특약의 보장기간 중 보장개시일 이후에 '소액암'으로 최초 진단 확정되었을 때 (각각 최초 1회) 최초 계약일부터 1년까지는 50%지급 * 소액암: 전립선암, 기타피부암, 중증 이외의 갑상선암, 대장점막내암, 제자리암 또는 경계선종양 ※ 전립선암은 암보장개시일 이후 보장	* 피보험자가 이 특약의 보장기간 중 재진단암보장개시일 이후에 '재진단암'으로 최초 진단 확정되었을 때 * 재진단암에서 제외: 기타피부암, 갑상선암, 대장점막내암 및 전립선암

병원비든NH의료비보장보험(갱신형,무배당)_2404

1년간 들어간 본인부담금 보장!

(연간 총 급여의료비 중 본인부담금 기준)



상해·질병 상관없이 합산하여 본인부담금 보장

상해 치료

교통사고, 운동 중 사고로 인한 치료 등



질병 치료

임신, 출산 관련 치료, 정신 및 행동장애, 요실금, 선천성 뇌질환, 한방/치과 등

입원·통원 상관없이 합산하여 본인부담금 보장

단기성 고액의 입원 치료

모두 합산



다발성 소액의 통원 치료

모두 합산

핑크케어NH건강보험(무배당)



주계약만으로 초기이외유방암 진단시

최대 1억원

* 초기 유방암 진단 확정 없이 '초기이외 유방암'으로 최초 진단확정시 (주계약 세부보장가입금액 2,000만원 기준, 최초 1회 한)



여성생식기암 진단시

최대 1억원 지급

(주계약 세부보장가입금액 2,000만원 기준, 최초 1회 한)

진단과정부터 수술까지 단계별 보장 (해당 특약 가입시)

보장단계 1

암 진단과정에서 유방발생검조직 병리진단, 갑상선발생검조직병리 진단 시 진단자금 지급

(핑크케어치료특약(무)_F, 갑상선케어치료특약(무)_F 가입시)

보장단계 2

유방암, 여성생식기암, 갑상선암 진단 시 진단자금 지급

(주계약 및 갑상선케어치료특약(무)_F 가입시)

보장단계 3

암 치료단계에서 유방·자궁경부 수술자금, 자궁 및 난소 특정 로봇수술자금 지급

(핑크케어치료특약(무)_F, 생식기케어치료특약(무)_F 가입시)

보장단계 4

치료 후 유방재건수술자금 지급

(유방케어치료특약(무)_F 가입시)

* 상기 언급된 보장단계별 가입 필요한 특약은 상이하며, 지급되는 사유 등 지급과 관련한 상세 내용은 약관을 참조하십시오 바랍니다.

11. KDB생명

KDB가 왜 이럴까요?

난세의 영웅, KDB뉴케어보험 스펙 대공개

※ 최대보장금액, 각 특약구성시 예시

1. 노인성질환에 **당대** 최고로 **통할**, 시선집중!

당대 최고

당뇨병 진단 500만원	대상포진 진단 500만원	통풍 진단 500만원	육창진단 60/200만원 (중등중이상)
------------------------	-------------------------	-----------------------	------------------------------------

2. 최대한도로 체증형 간병일당의 종착점!

※ 요양병원제외

간병일당

체증형 간병일당 (과약 후 20년 이후 200% 적용 시) 40만원/일 (1회 입원당 180일 한도)	일반형 간병일당 20만원/일 (1회 입원당 180일 한도)
---	--

3. 진단금, 생활비, 시설/재가지원비까지 간병의 모든 것!

※ 장기요양 1-2등급 판정시

일시금 진단비 3,100만원 (1회한)	연금처럼 생활비 매월 110만원 (~최대 종신 지급)	두둑한 지원금 시설/재가 매월 100만원 (구분없이, 이용 시 월1회한)
---	---	--

4. 1-2등급 판정시, 납입한 보험료를 돌려 주고 이후 보험료는 면제

보험료 납입 → **낸 보험료 환급!** → **낸 보험료 면제!**

↑ 가입시점 ↑ 장기요양 1-2등급 판정시

납입면제사유 발생시 납입면제!

5. KDB 고객만을 위한 특별한 서비스, **KDB케어서비스 런칭!**

이 보험계약은 예금자보호법에 따라 해약환급금(또는 만기시 보험금)에 기타지급금을 합한 금액이 1억원 *5천만원까지(본 보험회사의 여타 보호상품과 합산) 보호됩니다. 이와 별도로 본 보험회사 보호상품의 사고보통금을 합산한 금액이 1억원 *5천만원까지 보호됩니다. 단, 보험계약자 및 보험료 납부자가 법인이면 비보호

노후에 KDB와 친구하세요~

기억은 잃어도 생활은 계속 되니까... 한층 강력해진 **비팀목치매보장보험!**

※ 최대보장금액, 각 특약구성시 예시

장기요양 시설/재가 급여 구분없이 최대 100만원!

장기요양 시설지원 장기요양 1-2등급 시설급여 (이용 시 월1회한, 종신) 100만원 ※ 장기요양 1-2등급 만장시	장기요양 재가지원 장기요양 1-5등급 재가급여 (이용 시 월1회한, 최대 10년) 100만원 ※ 장기요양 1-5등급 만장시
--	--

New 치매 단계별로 **생활비** 급여 구성 가능!

중등치매 매월 200만원 (초장종신) ※ 중등치매상태 진단확정시	중등도이상치매 매월 100만원 (초장종신) ※ 중등도이상치매상태 진단확정시	경도이상치매 매월 20만원 (초장1년) ※ 경도이상치매상태 진단확정시
--	--	---

New 치매통원비도 **2만원**(연30회) / KDB케어서비스는 **보너스**

※ 90세 만기, 20년납

보험료	주계약+1-5등급재가+1-2등급시설+생활비(중등도이상치매)		신규 특약	
	남자	여자	생활비	통원
40세	81,700	116,300	(우)치매 생활비 지원특약 경도이상 / 중등도이상 / 중등 치매형	(우)치매통원특약(연30회)
50세	113,760	159,300	납입면제 환급 (우)보험료납입면제특약 II 중등치매형 (우)납입보험료환급특약 II 중등치매형	
60세	167,400	227,800		

(우)비팀목치매보장보험계약환급금 미지급정부 90세만기 / 가입금액 100만원 기준
(우)장기요양시설지원특약 1-2등급형, (우)장기요양재가지원특약 1-5등급형 / 가입금액 각각 10,000만원 기준
(우)치매 생활비 지원특약(중등도이상형) / 가입금액 2,000만원 기준

이 보험계약은 예금자보호법에 따라 해약환급금(또는 만기시 보험금)에 기타지급금을 합한 금액이 1억원 *5천만원까지(본 보험회사의 여타 보호상품과 합산) 보호됩니다. 이와 별도로 본 보험회사 보호상품의 사고보통금을 합산한 금액이 1억원 *5천만원까지 보호됩니다. 단, 보험계약자 및 보험료 납부자가 법인이면 비보호