

[2025년 1월]

이달의 보험사별 판매전략_생명보험

[소식지 정리]

강사 : 이 상 훈







본 과정은 영업상담을 위한 정보제공을 목적으로 제작되었으며, 완전성을 보장하지 않습니다.
강의 자료는 고객에게 배포될 수 없으며, 실제 상담 시에는 반드시 해당분야 전문가의 도움이나
판매보험사의 약관 및 상품설명서를 확인하시기 바랍니다.



보험사별 신상품

■ 신상품

[2024년 12월 31일 기준, 보험사별 소식지 및 인수기준 확인]

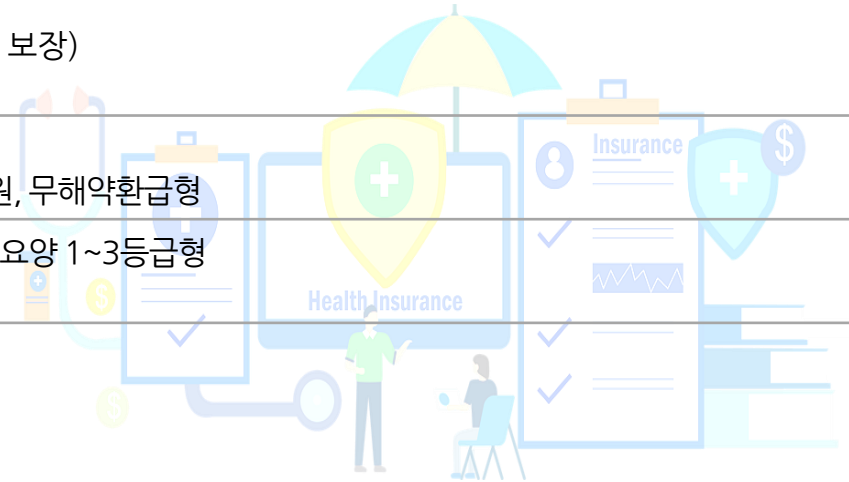

구분	내용
 한화생명	1. H중신보험 : 기본납입면제 / 3대질병 납입면제형 구분 ▶ 5, 7년납 - 5년납, 7년납 완납 / 10년 시점 : 99.4% / 122.2%, 100.0% / 119.0% - 3대질병진단시 연금액 3배 지급 2. 제로백 H중신보험 : 최대 110세까지 매년 10%씩 체증 - 7년 이후 해약환급금 100%, 합산장해50%, 특약(9대납면), 3대질병진단시 연금액 3배 지급 3. 뇌심H건강보험 : 최대 2,000만원, 종신 보장, 치료/수술/중환자실 각각 보장
 ABL	1. ABL건강N더보장 종합보험 : 일반심사형 / 간편심사형(6종) 구분, 해지환급금 미지급형 / 갱신형 - 3.0.5 ~ 3.5.5 6가지 간편심사형, 무사고 계약 전환 - 5년 내 7대 질병 : 암, 협심증, 심근경색, 뇌졸중증, 간경화증, 심장판막증, 투석중인 만성심장질환
 DB생명	1. 실속N 7대질병 건강보험 : 일반심사형 / 간편심사형 (335간편) - 15 ~ 70세, 일반형/해지환급금 미지급형, 90세만기, 종신, 10/15/20/25/30년납, 최저보험료 3만원 - 7대 질병 : 암, 뇌혈관, 허혈성심장, 만성간질환/폐질환/신부전증(중기이상), 중등도치매 이상
 삼성생명	1. The라이트 간편 건강보험 - 뇌심 2대진단, 간병인지원일당, 3대주요치료(항암호르몬치료도 보장) 2. 1월 14일 더블보장보험 출시
 KYOBO 교보생명	1. 행복한 준비보험 II : 가입나이 40~80세 - 70세까지 20년납, 보장 : 사망 + 가입금액의 10%, 100~3,000만원, 무해약환급형
 산업은행계열 KDB생명	1. 트리플찬스중신보험 : 1종 암보장형, 2종 3대질병보장형, 3종 장기요양 1~3등급형 - 선지급,페이백, 납입지원(특약 가입 시), 3대 주요치료 특약 탑재



보험사별 신상품

▣ 신상품

[2024년 12월 31일 기준, 보험사별 소식지 및 인수기준 확인]



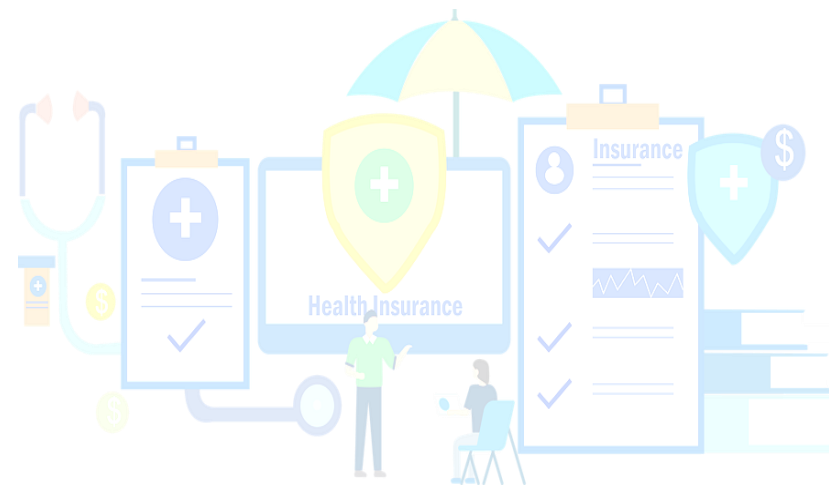

구분	내용
 신한라이프	1. 신한통합건강보장보험 슈퍼원(ONE) : 건강심사(6년~10년 고지형 상품) - 표준체 상품 比 약 11~20% 낮은 보험료(특약별 상이) <div style="float: right; margin-top: 10px;">  </div> 2. (간편)신한통합건강보장보험 라이트원(ONE)3.10.5 : 간편심사 10년 고지형 - 10년이내 입원/수술이력 없다면 더욱 합리적인 보험료로 가입가능 3. 신한ONE더라이프 연금보험: 12월 16일 출시 - 최저연금기준금액비율 적용시 연금개시전 보험기간 동안 연단리 최대 7%
 KB라이프	1. KB약속플러스 종신보험 : 예정이율 : 2.7% 10년 후 1.5%, 일반심사/간편심사, 체증형 사망(가입 후 2년 경과후부터 10%씩 5년) - 가입나이 : 15~65세 (간편 30세~) - 종속특약 : 3대질병50%장해연금특약(보너스형) - 보험료지원특약 : 1종 3대질병50%장해보험료지원특약(일반심사형), 2종/3종 암진단보험료지원특약(일반심사형/간편심사형)



보험사별 변경사항

▣ 변경사항





[2024년 12월 31일 기준, 보험사별 소식지 및 인수기준 확인]

구분	내용
	<ol style="list-style-type: none"> 당당한 인생 종신보험: 기본형 삭제, 체증형만 운영, 5/7년납만 운영 - 5년납, 7년납 완납 시 99.8% / 10년 시점 122.0%, 99.8% / 119.0% 더블플러스 변액연금: 연금개시 전 최대 30년간 7%, 이후 5%, 연금 개시 후 10년간 5% 마이솔루션 시변액연금: 연금개시 이후도 시펀드, 피보험자 교체(7년후, 배우자/자녀/손주까지 가능)
	<ol style="list-style-type: none"> H건강보험: 질병재해수술보장(특정경증질환 제외) 200만원, 상급종합병원 질병재해수술(특정경증질환 제외) 200만원 H종신/제로백H종신/뇌심H건강: 전건 무진단(단, 기계약 합산 기준 고액계약, 치료력, 유의 FP 관리 강화 등에 따른 진단은 시행) 인수기준 완화: 간편가입 The 시그니처 암보험, 간편가입 뇌심H건강보험, H종신보험, H종신보험 주력상품 우대한다도 적용: 소식지 참고 - H건강보험(일반/간편, 305 제외), (일반/간편)H10건강보험, (일반/간편)H간병보험, (일반/간편)The 시그니처암보험 기타 상품 우대한다도 소식지 참고
	<ol style="list-style-type: none"> 알뜰플러스종신보험: 59세까지 환급률 동일, 60세 부터 환급률 차등 - 예정이율 변경: 3.25% 10년 후 2.0% → 2.75% 10년 후 2.0%, 5년납 추가 (평균형) - 5년납 10년 시점 59세 이하 남녀, 일반심사 124.9%, 간편심사(355) 123.4% - 7년납 10년 시점 59세 이하 남녀, 일반심사 121.0%, 간편심사(355) 119.5% (무)수호천사 치매간병은동양생명보험 - 장기요양관련 주력특약 보장기간 100세 → 110세로 변경 ; 장기요양 재가/시설급여, 주야간보호, 생활자금, 식사재료비, 상급침실이용추가비용지원, 치매간병비 특약 - 주야간보호보장 60만원(~70세까지), 장기요양생활비 40만원등 노치원보장 한도 확대 - 시설급여 이용 시 비급여항목 보장특약 신설(식사재료비, 상급침실이용추가비용지원특약) 수호천사 NEW(간편)내가만드는보장보험: 암주요치료비특약! 비갱신 10년 보장으로 Upgrade 출시(최대 3억 보장)
	<ol style="list-style-type: none"> 내가고른건강보험(간편N포함): 2대질병 주요치료비 특약 추가, 최대 2천만원, 연간1회, 최대 10회 1-5종 수술특약 개정: 15/30/50/100/300만원 → 15/30/50/500/1,000만원 2~3인실 (상급) 종합병원 입원특약: (상급)종합병원 2~3인실 10만원, 종합병원 2~3인실 입원특약 5만원

보험사별 변경사항

□ 변경사항

[2024년 12월 31일 기준, 보험사별 소식지 및 인수기준 확인]

구분	내용
 라이나생명	1. THE채우는(간편)종신보험 - 환급률 하락 : 7년납 10년시점 기준 119.5%
 Heungkuk Life Insurance	1. 질병수술비 無연계 : 병원 구분없이 / 백내장, 대장용종 포함 / 1~5종수술비 질병코드별 각각 보장 2. 질병인수기준 완화 : 대장용종·유방·갑상선·우울증 질환 ▶ 표준체 인수 3. 자녀보험 보장 업그레이드 : 심장질환, 어린이집 플랜, 납입지원
 산업은행계열 KDB생명	1. 버팀목 New케어보험 - 고당대통 1월 14일까지 연장 - 인지지원등급 10년 지급형, 20년 후 200% 체증(최대 100만원) 2. 암만생각해도KDB암보험 - 종합병원 암/2대 주요치료비 특약 (연1회, 정액형) : 연간 500만원, 10년
 MetLife	1. 종신보험 환급률 조정 - 백만인을 위한 종신보험 : 5년납, 7년납, 10년납 완납시점 ▶ 122.0%, 119.1%, 114.7% - 백만인을 위한 달러종신보험 : 5년납, 7년납, 10년납 완납시점 ▶ 122.4%, 124.5%, 120.6%

[소식지 참고](#)



목 차

- | | |
|-----------|------------|
| 01. 동양생명 | 07. 삼성생명 |
| 02. 신한라이프 | 08. DB생명 |
| 03. 한화생명 | 09. KDB생명 |
| 04. 흥국생명 | 10. 교보생명 |
| 05. iM라이프 | 11. 미래에셋생명 |
| 06. 라이나생명 | 12. ABL생명 |
| | 13. 메트라이프 |

※ 요약된 내용으로 보험사별 소식지를 꼭, 확인 하시기 바랍니다.

01. 동양생명

2025년에도 동양생명의 치매간병 보장은 계속 됩니다~

25년도 역시 치매간병은 동양생명보험!!



구분	가들 OK!! 2024년 최다판매 노치원보장 플랜	저렴한 보험료의 재가 및 시설급여(일부비급여포함) 준비플랜	치매간병 종합보장 추천플랜	해약 환급률 (남50세)	노치원 보장 플랜	재가/ 시설 급여 플랜	치매 간병 종합 보장
주계약(일반사망)	100만원	100만원	100만원	5년 시점	0.00	0.00	6.89
장기요양 (1~인지지원등급)주·야간보호보장	60만원	-	60만원				
장기요양 (1~5등급) 재가급여	50만원	50만원	50만원	10년 시점	0.00	0.00	7.75
장기요양생활자금 1~5등급	-	-	20만원				
인공관절치환수술특약	-	-	1,000만원	20년 시점	96.62	95.99	85.04
장기요양(1~3등급)시설급여	-	50만원	50만원				
장기요양(1~3등급)식사재료비지원특약	-	30만원	30만원				
장기요양(1~3등급)상급침실이용추가지원특약	-	30만원	30만원				
				30년 시점	125.82	125.47	102.65
[기준: 해약환급금미지급형, 20년납, 종신(주계약, 인공관절치환수술)/그 외 110세만기, 월납, 해약환급률, 단위:%]							
보험료	남	여	남	여	남	여	
40세	21,736원	42,712원	23,710원	51,657원	46,110원	102,044원	40년 시점
50세	30,569원	59,150원	33,352원	71,579원	64,617원	141,131원	50년 시점
60세	45,404원	83,979원	49,471원	101,588원	95,918원	201,818원	
							61.06
							63.91

※ 인공관절치환수술특약 가입시 치매간편청약서 아닌 일반 청약서 적용

본 자료는 FP교육용 요약자료로 고객에게 교부 / 배포할 수 없고, 정확한 내용은 약관과 상품설명서를 확인하시기 바라며, 보험안내자료(광고, 선전물)로의 사용을 엄격히 금지합니다.

01. 동양생명

남들은 내리죠? 동양생명은 더 올렸습니다!!

▶ 이전 해약환급률

이전(24년 12월)	5년납		7년납		10년납	
	일반심사	간편심사(355)	일반심사	간편심사(355)	일반심사	간편심사(355)
해약환급률	완납시점	X	99.46%	98.51%	114.47%	113.43%
	10년시점		118.93%	117.92%	114.47%	113.43%



▶ 납기별 해약환급률

현재(25년 01월 ~)	5년납		7년납		10년납		
	일반심사	간편심사(355)	일반심사	간편심사(355)	일반심사	간편심사(355)	
해약환급률	완납시점	95.3%	95.3%	100.0%	100.0%	114.9%	113.4%
	10년시점	124.9%	123.4%	121.0%	119.5%	114.9%	113.4%

※ 5년납 7년 시점 해약환급률 100%

▶ 타사비교

구분		동양생명	A사	B사	C사	D사
5년납 해약환급률	완납시점	95.3%	96.4%	X	95.8%	98.0%
	10년시점	124.9%	122.0%	X	122.4%	122.0%
7년납 해약환급률	완납시점	100.0%	100.0%	99.9%	99.6%	100.0%
	10년시점	121.0%	119.0%	119.0%	119.2%	118.0%

[기준: 해약환급금일부지급형, 일반심사형, 남자 40세]

01. 동양생명

동양생명 1월 판매포인트

1. 수호천사 치매간병은동양생명보험

- 해약환급금미지급형 개정 출시
- 노치원 관련 급부 가입한도 UP : 장기요양(1~인지지원등급)주야간보호보장 최대 60만원, 장기요양생활비(1~5등급형) 최대 40만원 등
- 인기 특약 보장기간 110세로 더 든든하게 : 장기요양 재가/시설급여, 주야간보호보장, 생활자금, 식사재료비, 상급침실추가비용지원, 치매간병비
- 장기요양(1~2등급, 1~3등급) 식사재료비 / 상급침실이용추가비 : 한도 30만원, 비급여보장 신규특약

2. 수호천사 NEW(간편)내가만드는보장보험

- 10년 보장, 비갱신의 암주요치료비보장 개정 출시

3. New(간편)알뜰플러스종신보험 개정 출시

New알뜰플러스종신보험이 이렇게 바꿨습니다!!

구분	이전	변경(25.01 ~)	
적용이율	10년이내 3.25%/10년초과 2.0%	10년 이내 2.75% / 10년초과 2.0%	
납입기간	평준납입: 7, 10년납, 체감납입: 10년납	평준납입: 5, 7, 10년납, 체감납입: 10년납	
해약환급률 구조	가입연령/성별 등 조건에 따라 상이	가입조건 무관하게 완납시점 / 10년 시점 환급률 일정 단, 60세 기준 환급률 차등(이원화)	
부가 특약	-	암 납입면제특약, 보험료 환급특약 (간편심사형, 체감납입형은 가입불가)	
전환유형(피보험자교체)	금리연동종신전환형 2가지 유형 (최저해약환급금 보증형 2.5%/미보증형 3.0%)	금리확정형UL종신 2.0% 운용 (전환 후 추가납, 중도인출 가능)	
간편고지유형	3.0.5~3.5.5	305, 325, 355 운용	
해약환급률 (10년 시점, 일반심사형)	5년납(평준)	-	
	7년납(평준)	118.93%(남, 40세 기준)	~59세 ; 124.9% / 60세~ ; 119.9%
	10년납(평준)	114.47%(남, 40세 기준)	~59세 ; 121.0% / 60세~ ; 116.0%
	10년납(체감)	118.58%(남, 40세 기준)	~59세 ; 114.9% / 60세~ ; 109.9%
			~59세 ; 119.2% / 60세~ ; 114.2%

02. 신한라이프

보장은 그대로, 보험료는 계속 할인에 할인! 信

신한통합건강보장보험 슈퍼원(ONE) 무사고 계약전환 제도

<가입 후 무사고 고객 계약 전환특약>



매 1년 무사고 시, 계약전환 및 보험료 할인

무사고란? : 질병이나 재해로 입원 및 수술(제왕절개 포함) 하지 않은 경우

무사고 시 얼마만큼 할인될까요?

40세, 20년남, 종신만기, 해약환급금 미지급형, 각 특약 기본형 기준,
일반암진단 1천, 남부특정암진단 1천, 소액암진단 2백, 뇌혈관질환진단 1천, 허혈성질환진단 1천

구분	슈퍼원					
	6년 고지형	7년 고지형	8년 고지형	8년 고지형	10년 고지형	
남자	월보험료(원)	30,194	29,388	28,435	27,301	26,452
	6년 고지형 대비(%)	-	97.3	94.2	90.4	87.6
여자	월보험료(원)	23,997	23,454	22,419	22,005	20,896
	6년 고지형 대비(%)	-	97.7	93.4	91.7	87.1

6년 고지형 대비 최대 약 13% 저렴
(10년 고지형 기준)

(간편)신한통합건강보장보험 라이트원(ONE) 3.10.5 출시

신한통합건강보장보험 원(ONE)
간편심사(315)형

신한통합건강보장보험 원(ONE)
간편심사(335)형

신한통합건강보장보험 원(ONE)
간편심사(355)형

10년내 중대질환 NO! 5년내 중대질환만 봅니다!
신한라이프 초경증 유병자보험

신한통합건강보장보험 라이트원(ONE)
간편심사 3.10.5

출시 기념 3.8.5 플랜 탑재!

고지는 3.8.5 / 보험료는 3.10.5

02. 신한라이프

■ 신한라이프 1월 판매포인트

1. 신한통합건강보장보험 슈퍼원(ONE) : 건강심사(6년~10년 고지형 상품)

- 표준체 상품 比 약 11~20% 낮은 보험료(특약별 상이)
- 출시기념 인수혜택 부여 : 소식지 참고

2. (간편)신한통합건강보장보험 라이트원(ONE)3.10.5 : 간편심사 10년 고지형

- 10년이내 입원/수술이력 없다면 더욱 합리적인 보험료로 가입가능
- 출시기념 인수혜택 부여 : 소식지 참고

3. 신한ONE더라이프 연금보험): 12월 16일 출시

- 최저연금기준금액비율 적용시 연금개시전 보험기간 동안) 연단리 최대 7%



03. 한화생명

왜, 한화생명 인가?



	기존상품 5년납	H중신보험 5년납 7년납	
		1종 (기본납입면제형)	2종 (3대질병납입면제형)
납입 면제	50% 장애 납입면제	50% 장애 납입면제	50% 장애 납입면제 + 3대질병 납입면제 (별도 특약 가입 필요없이 기본 제공!)
보장	사망보장	사망보장 + 3대질병 케어 (3대질병케어특약 가입 시)	
연금	연금전환, LTC/CI 연금전환	연금전환, LTC/CI 연금전환, 3대질병 연금전환	

*3대질병 : 암(기타피부암 및 갑상선암 제외), 뇌졸중, 특정허혈성심장질환
 *3대질병 연금전환 : 3대질병 진단 시 연금액 3배를 10년간 지급하는 연금전환 옵션

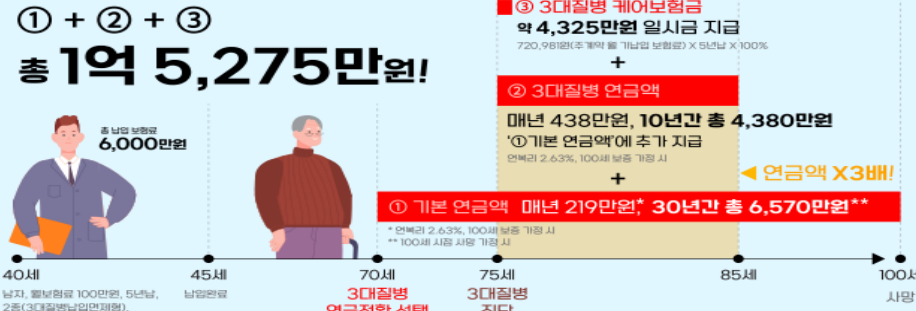

무엇이든지 진심이기에...



① 가성비 높은 사망보장!

경과 기간	나이	사망보험금
가입	40세	1억
10년	50세	2억
20년	60세	3억
30년	70세	4억
40년	80세	5억
45년	85세	5.5억
50년	90세	6억
60년	100세	7억

최대 110세까지 매년 10%씩 체증!
 가입금액 1억당 보험료 가성비 매년 상승!

보험료 (40세)	남자	872,000원
	여자	821,000원

*가입금액 1억원, 20년납 기준

② 7년 이후 해약환급금 100%!

경과 기간	나이	환급률 (단위: %)		
		7년납	10년납	20년납
가입	40세	0.0	0.0	0.0
3년	43세	38.5	32.7	27.7
5년	45세	42.0	36.6	33.4
7년	47세	100	100	100
8년	48세	100	100	100
10년	50세	100	100	100

*남자, 가입금액 1억 기준

③ 업계최고! 보험료 납입면제

기본 납면	50% 장애
선택 납면 가입 시	1. 암(기타피부암, 갑상선암 제외) 2. 뇌졸중 3. 특정 허혈성심장질환 4. 말기 간질환 5. 말기 폐질환 6. 말기 신부전증 7. 중증루푸스신염 8. 양성뇌종양(경제성종양 제외) 9. 중증재생불량성빈혈

④ 업계유일! 질병특약 연금

전환가능 조건	가입 후 10년 이후 가능
전환시점 나이	45~80세
3대질병 진단 확정 시	연금액 3배 지급

60세에 연금 선택 후 3대질병 진단 시 예시

구분	연금액	총 연금 수량액
3대질병 진단 시	1,837만원	3억 6,730만원
3대질병 미진단 시	612만원	2억 4,480만원

*남자 40세, 가입금액 1억, 20년납, 100세부금 연금전환, 100세까지 연금, 공시비율 2.63% 가정 시

03. 한화생명

■ 한화생명 1월 판매포인트

1. 신상품 H중신보험

- 5년납, 7년납
- 1종 기본납입면제형, 2종 3대질병 납입면제형
- 3대질병연금전환 : 3대질병 케어 특약 가입, 연금전환 후 3대질병 발병 시 납입금액의 최대 3배(100세 까지)

2. 뇌심H건강보험

- 보장기간 내내 보장
- 주요치료비가 아닌 중요치료비 각각 보장 : 혈전용해, 수술, 혈전제거술
- 비급여재활치료 보장(도수, 열냉치료 등은 제외)

3. (간편가입)H건강보험(Basic/Premium)

- 바로보장 되는 '특정경증질환 제외 수술보장특약' 출시 : 105대경증질환 + 요실금, 치핵, 제왕절개



04. 흥국생명

인수기준 완화를 통해

질병수술비를 평정하다!!

전상품 질병인수기준 Heungkuk 흥국생명

질병인수기준 완화

대장용종 · 유방 · 갑상선 · 우울증

표준체 인수!

NEW

유방관련 질환자

N61
유방의 염증성 장애

3년내 치료 : 표준체 인수
(완치 기준, 암관련 담보 한함)

대장용종 질환자

D12 대장용종
K63.5 대장폴립

5년내 1회 : 표준체 인수
5년내 2회 : 5년 부담보
(완치 기준, 암관련 담보 한함)

갑상선 질환자

갑상선 기능항진증
갑상선 기능저하증
갑상선염

암*

뇌/심

입/통원

수술

표준체 인수

부담보

*암진단 / 암수술 / 암입원 / 암통원 / 암치료(항암약물방사선, 고액항암치료) 등

우울증 질환자

- ① 경미한 우울증
- 정신과 입원력 X · 치료종료 1년 이상
- 총 치료기간 5년 이내 · 20세 이상 60세 이하
- ② 합병증 X
- ③ 3대질환과 연관있는 내과질환 X

개별심사 후 인수기준 충족시
표준체 인수
(재해수술 담보 제외)

각 해당 특약 가입시 보장여부 기타 자세한 사항은 약관 및 상품설명서를 참조 바랍니다. 위 상품은 만기시 만기환급금이 없는 손수보장형 상품이며 중도 해지시 원금손실이 있을 수 있습니다. 정신병 특약의 경우 정신시 보험료가 인상될 수 있습니다. *재해수술비 미지급항목은 가입시 보험료 납입기간 중 계약이 해지될 경우 해약환급금을 지급하지 않으며 보험료 납입기간이 경과된 이후 해지될 경우 표준형 해약환급금이 50%에 해당되는 금액을 해약환급금으로 지급하는 상품입니다. *입원/통원/수술/수술비 12월 연속보사 상환유사상 적용 및 시장변동세 적용

전상품 질병수술비 Heungkuk 흥국생명

새해 질병수술비

1월부터 無연계

01 병원 구분없이 보장!

02 백내장/대장용종 포함!

03 질병 코드별 각각 보장!

04 건강체도, 유병자도, 15세도, 80세도
모두 동일한도!



+ 1~5종 수술비

동일한 질병으로 두 종류 이상 수술시 각 종별 보장!



각 해당 특약 가입시 보장여부 기타 자세한 사항은 약관 및 상품설명서를 참조 바랍니다. 위 상품은 만기시 만기환급금이 없는 손수보장형 상품이며 중도 해지시 원금손실이 있을 수 있습니다. 정신병 특약의 경우 정신시 보험료가 인상될 수 있습니다. *재해수술비 미지급항목은 가입시 보험료 납입기간 중 계약이 해지될 경우 해약환급금을 지급하지 않으며 보험료 납입기간이 경과된 이후 해지될 경우 표준형 해약환급금이 50%에 해당되는 금액을 해약환급금으로 지급하는 상품입니다. *입원/통원/수술/수술비 12월 연속보사 상환유사상 적용 및 시장변동세 적용

04. 흥국생명

▣ 흥국생명 1월 판매포인트

1. 질병수술비 無연계

- 병원구분 없이
- 백내장, 대장용종 포함
- 1~5종수술 질병코드별 각각 보장

2. 질병인수기준 완화

- 대장용종 · 유방 · 갑상선 · 우울증 질환 ▶ 표준체 인수

3. 자녀보험(0~30세) 업그레이드

- 기타부정맥, 특정심장질환 각 1천만
- 어린이집플랜 UP! 납입지원 UP! 성장기 질병보장 UP!

4. 치매담은 시니어보장보험

- 인지지원등급 최대 80만
- 시니어특정질환 1천만

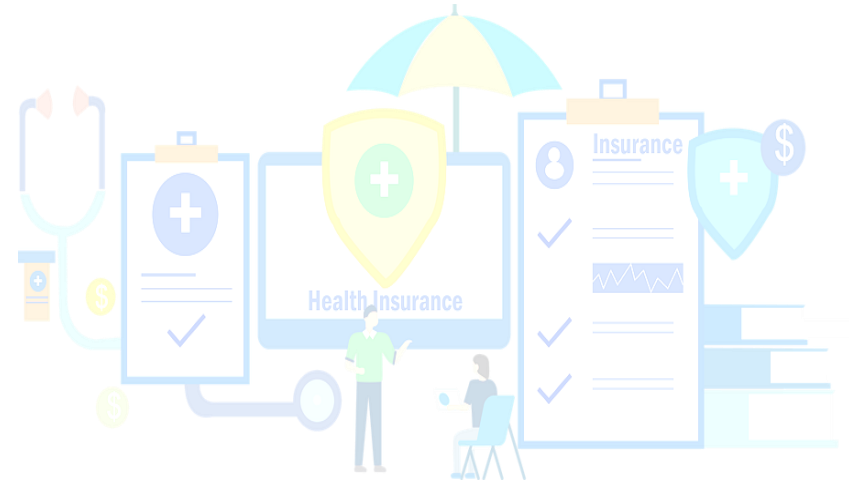

05. IM라이프

새롭게 태어나는 iM라이프의 종신보험이 심플해졌습니다~

IM라이프 **당당한인생종신보험 무배당 2501** (해약환급금 일부지급형)

25.1월 주요 개정 사항



구분	변경 전	변경 후	
		5년납	7년납
가입유형	보험종목	1종 기본형, 2종 체증형	
	납입기간	5, 7년납	
최대 가입나이 (체증형)	5년납	남자 58세	여자 62세
		남자 57세	여자 62세
	7년납	남자 67세	여자 70세
		남자 65세	여자 70세

보험료 및 환급률 예시

■ 기준 : 40세 남자, 가입금액 1억원

구분	변경 전		변경 후		
	5년납	7년납	5년납	7년납	
보험료	1,425,000원	1,034,000원	1,446,000원	1,051,000원	
경과기간별 환급률	1년	30.1%	25.1%	29.7%	24.7%
	3년	40.9%	39.5%	40.3%	38.9%
	5년	93.8%	43.6%	99.8%	42.9%
	7년	99.6%	99.3%	99.9%	99.9%
	10년	124.7%	124.5%	122.0%	119.0%
	15년	133.5%	133.4%	130.6%	127.4%
	20년	142.9%	142.8%	139.8%	136.3%
	30년	163.1%	163.1%	159.6%	155.5%

※ 위 상품은 해약환급금 일부지급형으로 중도 해지 시 납입한 보험료보다 해약환급금이 적을 수 있으며 설계 조건에 따라 상급 해약환급률이 다를 수 있습니다.
 ※ 상급 상품은 사망보험금 보장을 주된 목적으로 하는 종신보험입니다. 저축 및 연금 목적에는 적합하지 않을 수 있으며, 해당 주계약은 인출이 불가능한 점 유의바랍니다.
 ※ 이 보험계약은 '예금자보호법'에 따라 해약환급금(또는 만기 시 보험금)에 기타지급금을 합한 금액이 1인당 '5천만원까지' (본 보험회사의 여타 보호상품과 합산) 보호됩니다. 이와 별도로 본 보험회사 보호상품의 사고보험금을 합산한 금액이 1인당 '5천만원까지' 보호됩니다. 단, 보험계약자 및 보험료 납부자가 법인인 경우 보호되지 않습니다.
 ※ 위 내용은 요약된 상품 내용으로 계약 체결 전, 반드시 해당 상품설명서 및 약관을 확인하시기 바랍니다.

IM라이프

THE 당당한인생종신보험S 무배당 2501 (해약환급금 일부지급형)
THE 당당한인생간편종신보험S 무배당 2501 (해약환급금 일부지급형)

볼수록 괜찮은 iM템, 「납입면제 &페이백」

- 1 **납입면제** → 암, 뇌출혈, 급성심근경색 진단 시, 보험료 납입 면제
- 2 **납입면제 시, 기납입보험료 페이백** → 모든 혜택 받아도, 동일한 해약환급률 보장
- 3 **간편심사형 출시** → 간소화된 계약 전 알릴 의무 3 / 2 / 5(5대질병)

※ 납입면제에 해당하는 [암]의 경우, 기타피부암 / 대장점막내암 / 중증갑상선암 외 갑상선암은 제외됩니다.
 ※ 간편심사형 알릴의무 사항의 [5대질병]은 암 / 협상증 / 뇌졸중증 / 심근경색증 / 간경화증입니다.

보험료 및 환급률 예시

■ 기준 : 40세 남자, 가입금액 1억원

구분	일반심사형		간편심사형		
	5년납	7년납	5년납	7년납	
보험료	2,056,000원	1,501,000원	2,142,000원	1,568,000원	
경과기간별 환급률	1년	30.2%	27.2%	30.5%	27.7%
	3년	37.5%	36.9%	37.6%	37.0%
	5년	95.5%	39.7%	95.5%	39.6%
	7년	99.5%	99.1%	99.5%	99.1%
	10년	122.1%	119.1%	121.9%	118.6%
	15년	131.3%	128.1%	131.0%	127.5%
	20년	141.2%	137.7%	140.6%	136.8%
	30년	162.4%	158.3%	160.6%	156.3%

※ 페이백이란, 약관상 '납입보험료 환급금'을 말하며, 납입기간 중 보험금 지급사유 발생시까지 납입한 주계약 보험료를 의미합니다.
 ※ 위 상품은 해약환급금 일부지급형으로 중도 해지 시 납입한 보험료보다 해약환급금이 적을 수 있으며 설계 조건에 따라 상급 해약환급률이 다를 수 있습니다.
 ※ 상급 상품은 사망보험금 보장을 주된 목적으로 하는 종신보험입니다. 저축 및 연금 목적에는 적합하지 않을 수 있으며, 해당 주계약은 인출이 불가능한 점 유의바랍니다.
 ※ 이 보험계약은 '예금자보호법'에 따라 해약환급금(또는 만기 시 보험금)에 기타지급금을 합한 금액이 1인당 '5천만원까지' (본 보험회사의 여타 보호상품과 합산) 보호됩니다. 이와 별도로 본 보험회사 보호상품의 사고보험금을 합산한 금액이 1인당 '5천만원까지' 보호됩니다. 단, 보험계약자 및 보험료 납부자가 법인인 경우 보호되지 않습니다.
 ※ 위 내용은 요약된 상품 내용으로 계약 체결 전, 반드시 해당 상품설명서 및 약관을 확인하시기 바랍니다.

05. iM라이프

■ iM라이프 1월 판매포인트

1. 신상품 THE 당당한인생종신보험S, THE 당당한인생간편종신보험S 출시

- 5년납, 7년납
- 납입면제 → 암, 뇌출혈, 급성심근경색 진단 시, 보험료 납입 면제
- 납입면제 시, 기납입보험료 페이백 → 모든 혜택 받아도, 동일한 해약환급률 보장

2. 당당한인생종신보험, 당당한인생간편종신보험 변경 출시

- 당당한인생종신보험 기준
- ; 가입 4년후, 매년 10 %씩체증, 최대 150% 한도 보장
- ; 5년납 완납시점 99.8%, 10년경과 시점 122.0% (40세, 남자, 가입금액 3천만원 기준)
- ; 7년납 완납시점 99.8%, 10년경과 시점 119.0% (40세, 남자, 가입금액 3천만원 기준)



06. 라이나생명

수술비 보장의 중심, 라이나생명이 세워 드립니다!!

(무)골라담는간편건강보험 II [갱신형] / (무)골라담는건강보험 [갱신형]

내 몸의 중심을 바로 세우다!



가입내용

구분	(무)골라담는간편건강보험 II [갱신형]	(무)골라담는건강보험 [갱신형]
보험기간	10년, 20년	10년, 20년
가입나이	30세 ~ 80세	15세 ~ 60세 <small>(단, (무)급여척추 고정수술특약(갱) 20세 ~ 60세)</small>

신규 특약 보장 내용

[일부 특약 위험등급별 최대가입금액에 상이할 수 있음]

구분	급부명	최대 가입금액	보장금액	한도/감액
어깨	관절질환(어깨병변포함)관절경 수술급여금	200만원 <small>(한도내 50만원)</small>	100만원	연간 1회한/ 1년 미만 50% 지급
	관절질환(어깨병변포함)관절경 이외의 수술급여금	200만원	200만원	
	상급종합병원 관절질환(어깨병변포함) 수술급여금	100만원 <small>(한도내 50%)</small>	100만원	
척추	척추질환 관혈수술급여금	200만원	200만원	연간 1회한/ 1년 미만 50% 지급 <small>(단, 제예는 100%)</small>
	척추질환 비관혈수술급여금	200만원 <small>(한도내 100만원)</small>	100만원	
	상급종합병원 척추질환 수술급여금	100만원 <small>(한도내 50%)</small>	100만원	
	급여척추고정수술 급여금	200만원 <small>(한도내 100만원)</small>	100만원	
	급여 인공디스크치환 수술급여금	200만원 <small>(한도내 100만원)</small>	200만원	

※ 단, 간편심사 특약은 계약일로부터 180일 이내 상기 보장금액의 20% 지급(제예는 제외)

(무)골라담는간편건강보험 II [갱신형] / (무)골라담는건강보험 [갱신형]

아무 걱정하지 말아요

일상 속 어깨 부담,
라이나가 덜어드릴게요!



국민건강보험공단

[보도자료, 2023. 10.26]

어깨병변
최근 5년간 7% 증가
50대~60대가 전체 55%

관절경 이외 수술
300만원

관절경 수술
200만원

※ 상급종합병원에서 감액기간 이후 수술 가짐, 연간 1회 한

회전근개 증후군 오십견 어깨충격 증후군 어깨 석회성 건염

포근하게 감싸 안은 어깨 플랜

[주계약] 유병자 (무)골라담는간편건강보험 II (갱) 1,000만원/표준체 (무)골라담는건강보험(갱)_1형 1,000만원, 90세 만기, 20년납, 전기납
[특약] (무)THE간편한관절질환수술특약(어깨병변 포함)(갱) 200만원, (무)THE간편한상급종합병원관절질환수술특약(어깨병변 포함)(갱) 100만원, 표준체 가입금액 기준 유병자형과 동일, 최소보험료 2만원, 단위: 원]

연령	유병자(325)			표준체(1형)		
	30세	40세	50세	30세	40세	50세
남자	2,350	3,810	6,930	1,450	2,260	4,000
여자	1,990	5,350	12,390	1,270	3,340	8,020

(무)골라담는간편건강보험 II [갱신형] / (무)골라담는건강보험 [갱신형]

한국인 다빈도 수술 2위, 척추수술

[출처: 국민건강보험공단, 주요수술통계연보, 2022]

질병도, 재해도 하나로 보장!



1년 내 허리 통증 경험자... 77%

척추 통증 탓 일상생활 어려워... 84.3%

[출처: 세아병원, 척추건강관리연구소, 2022.10.13]

허리 인공디스크수술

600만원

추가관탈출증 (척추유합술)
400만원

척추전위증 (척추내시경수술)
200만원

목디스크 (신경성형술)
200만원

※ 상급종합병원에서 감액기간 이후, 급여척추수술 가짐, 연간 1회 한

인생을 지탱하는 척추플랜

[주계약] 유병자 (무)골라담는간편건강보험 II (갱) 1,000만원/표준체 (무)골라담는건강보험(갱)_1형 1,000만원, 90세 만기, 20년납, 전기납
[특약] (무)THE간편한척추질환수술특약(갱) 200만원, (무)THE간편한상급종합병원척추질환수술특약(갱) 100만원, (무)THE간편한급여척추 고정수술특약(갱) 200만원, 표준체 가입금액 기준 유병자형과 동일, 최소보험료 2만원, 단위: 원]

연령	유병자(325)			표준체(1형)		
	30세	40세	50세	30세	40세	50세
남자	3,730	5,170	7,980	3,210	4,940	8,180
여자	2,400	4,820	8,680	2,190	4,550	9,190

06. 라이나생명

▣ 라이나생명 1월 판매포인트

1. 골라담는(간편)건강보험II

- 신규특약 출시 : (상급병원)어깨관절질환관절경(이외의 수술도 보장), 척주관련질환(관혈/비관혈)신규특약

2. (무)THE채우는종신보험 / (무)THE채우는335간편고지종신보험[해약환급금 일부지급형]

- 표준, 간편 환급률 119.5 % : 주계약1,000만원, 기납입P플러스형, 40세 남자, 7년납, 10년 시점



07. 삼성생명

보장은 무겁게, 보험료는 가볍게

행복은 간편하게~

The라이트 간편 건강 출시!

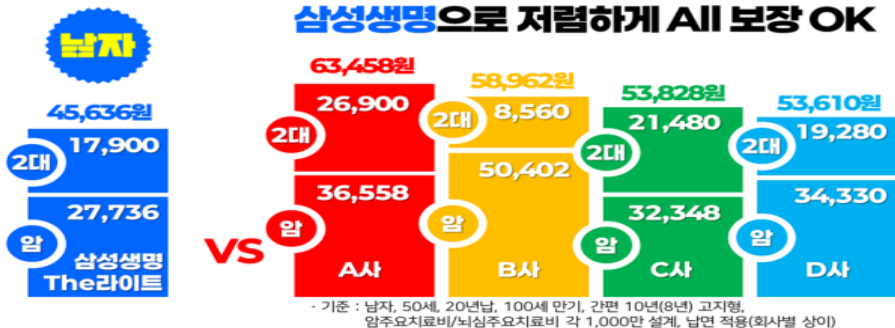

3대 치료비 (암/ 노/ 심) PLAN

- 1 생보업계 유일! 암직접치료 후르른치료보장
- 2 암/노/심 3대 치료비 업계 최저수준 보험료 제공

보험료 예시 / 비교

※ 설계내용: 20년납, 100세만기, 3.10.5 기준, 납면적용(회사별 상이) 암주요치료비 일반 1,000만(기갑 200만), 뇌심주요치료비 1,000만 설계

구분	삼성생명	A사	B사	C사	D사
50남	46,126	63,458	58,962	53,828	53,610
50여	33,014	39,466	40,388	35,486	32,550
60남	62,470	87,388	81,018	84,358	47,890
60여	37,434	47,758	48,220	46,858	37,554

단기납 명가

환금을 보시고, 더더 행복하세요~

더행복종신+간편더사랑

60세 여성 / 단기납 플랜 [5년납]

구분		더행복종신 * 주 1,600만 + 저축 6,400만	간편더사랑 * 주 1,600만 + 저축 6,400만
보험료		1,063,200원	1,091,840원
사망보장 (ex 질병사망)		1년 2,852만~ 10년 9,667만 * 제증형 보장	1년 3,749만~ 10년 9,281만 * 제증형 보장
환급률 (%)	5년	98.0%	98.0%
	10년	121.9%	119.9%
	20년	135.2%	131.8%
납입면제		50%이상 장해	50%이상 장해
진단 시 (암/LTC/치매)		-	-
납입면제 시		-	-
제도성특약		사망보험금 연금 선지급	사망보험금 연금 선지급

단기납도 삼성생명이다!

중요!

- ✓ 건강하면 높은 환급! 아프면 더 높은 환급!
- ✓ 짧은 납입기간으로 원금 보장 받고!
- ✓ 다양한 납입면제 및 생활비 보장 혜택까지!

07. 삼성생명

▣ 삼성생명 1월 판매포인트

1. 신상품 The라이트 간편 건강보험 출시 : 가격은 Light하게, 보장도 탄탄하게
- 뇌심 2대진단, 간병인지원일당, 3대주요치료(항암호르몬치료도 보장)

2. 1월 14일 더블보장보험 출시

- 납기내 암진단 시 주계약 기납입 보험료 100% 환급, 완납 후 암진단 시 주계약 기납입 보험료 보장 50% 환급
- 진단 시 납입면제, 사망보험금 2배



08. DB생명

보장횟수는 내가 선택한다!

일반심사 간편심사(335) 동시 출시! **실속N 7대질병 건강보험**
 실속N 7대질병 건강보험(2501), 간편한(335) 실속N 7대질병 건강보험(2501)

1가지 상품으로 7개 보장을 켜다
중증은 물론 만성질환 및 중등도 이상 치매 동시보장!



* 7대질병: 암(유사암 제외), 뇌혈관질환, 어혈성심장질환, 만성간질환(중기이상), 만성폐질환(중기이상), 만성신부전증(중기이상), 중등도이상 치매상대

핵심 판매포인트

✔ 7대질병 **진단 순서와 상관없이 진단자금 지급**

✔ 한개의 특약으로 7대질병을 **합리적인 보험료로 가입**

* 보장범위(7대 질병)는 넓게, 보장횟수(1~7번)를 선택하는 합리적인 보험!
 * N(보장횟수)가 적을수록 보험료는 저렴합니다.

✔ **최초 진단시, 나머지 세부보장 전체 납입면제**

* 예) 7대 질병 중 어느 하나라도 발생시, 최초 질병 진단금 지급후, 나머지 6개 질병은 보험료 납입면제후 보장 지속
 * 단, 50% 장해시 전체 보험료 (주계약 + 특약) 납입면제 가능

✔ 3대 주요치료비특약 가입시 **암/뇌/심 3대질병 주요치료비 집중 보장**

3대 주요치료비 특약 (우)암(기타피부암 및 갑상선암제외)주요치료비특약, (우)기타피부암 및 갑상선암주요치료비특약, (우)2대질병(뇌혈관질환 및 어혈성심장질환)주요치료비특약

내가 고른 이유는 반복입니다~

내가 고른 건강보험
 New 내가 고른 건강보험(2404)
 New 간편N 내가 고른 건강보험(2404)

2대질병 주요치료 + 계속 수술 플랜

new 2대질병 주요치료

“뇌혈관질환” 또는 “어혈성심장질환” 직접적인 치료목적으로
 ① 수술 ② 혈전용해치료
 ③ 종합병원 중환자실 치료를 받은 경우

최대 2천만원
 (연간 1회 최대 10회)
 (10년 합산 최대 2억원)

뇌심 계속수술

“뇌혈관질환” 또는 “심장질환” 직접적인 치료목적으로
수술(관혈/비관혈 무관)을 받은 경우

최대 2천만원
 (수술 1회당)

* 최대 가입가능금액은 일반심사형/간편심사형(305~355), 경산형/비경산에 따라 상이합니다.
 * 뇌/심/관 주요치료비 특약 150%를 지급합니다.
 * 뇌/심/관 특약이 이 특약의 보장기간 중 사망하였을 경우 이 특약은 그 때부터 효력이 없습니다. 이 때 별도의 계약자책임액은 지급되지 않습니다. 다만, 2대질병 주요치료특약의 경우 뇌혈관질환 또는 어혈성심장질환으로 최초 진단확정되고, 보험금지급기간 이내 사망시 보험료 및 계약원금급 상환방법상에서 정하는 바에 따라 적립된 계약자책임액을 계약자에게 지급합니다.

보험료 예시

[보통가입금액 기준]
 주 계약 1백만원, 2대질병(뇌혈관질환 및 어혈성심장질환) 주요치료특약 2천만원(355건면심사형의 경우 1천만원), 계속받는 뇌심질환 수술특약 2천만원(355건면심사형의 경우 1천만원), 종신, 20년납 / 단위 : 원

구분	일반심사형						355 간편심사형					
	계약원금 미지급형			표준형			계약원금 미지급형			표준형		
	40세	50세	60세	40세	50세	60세	40세	50세	60세	40세	50세	60세
男	48,220	62,660	77,170	56,600	69,960	81,740	30,660	39,980	49,510	35,760	44,390	52,090
女	28,520	37,210	47,640	33,800	42,170	51,310	18,430	24,080	30,740	21,760	27,210	32,980

08. DB생명

아시죠? 최초로 나온 거?

백년친구 당신곁에 치매간병보험 (2405)

데이케어센터지원특약(주야간보호)

구분	타사	DB생명
보험가입 최저보험료	20,000원	10,000원
주계약 최소 가입금액	500만원, 100만원 등	50만원
가입금액	65세까지만 최대 30만원 가입가능 66세 이상은 최대 10만원 가입가능	75세까지 최대 30만원 가입가능 보장은 최대 10년! (장기요양등급 판정일로부터)

노치원 + 방문요양 보장 실속플랜

【기준】: 실속플랜(계약금액에 지급금) 주 계약 50만원, 장기요양 데이케어센터지원특약 30만원, 경증이상(1~5등급) 장기요양방문요양지원특약 20만원, 95세까지, 20년보

장기요양
데이케어센터지원특약

연령 구분없이 30만원

주야간보호(노치원)
장기요양등급(1~인지지원등급) 보장

※ 이용 1회당, 판정후 보험금기준 월1회 한



경증이상(1~5등급)장기요양
방문요양지원특약

연령 구분없이 20만원

장기요양등급(1~5등급) 보장

※ 이용 1회당, 판정후 보험금기준 월1회 한

보험료 (원)	해약완급금 미지급형		해약완급금 일부지급형	
	50세	60세	50세	60세
男	8,255	13,027	9,689	14,508
女	11,390	17,755	13,380	19,786

환급률 (%)	50세 여자	
	해약완급금 미지급형	해약완급금 일부지급형
1년 시점	-	5.7
3년 시점	-	31.0
5년 시점	-	37.0
10년 시점	-	42.0
15년 시점	-	44.9
20년 시점	55.6	94.7
30년 시점	61.3	104.3
45년 시점	-	-

※ 해당상품의 최저가입일 보험금은 10,000원입니다.
 ※ 보험료는 가입나이, 성별, 보험기간, 납입기간 등에 따라 달라질 수 있습니다.
 ※ 상기 예시는 실속플랜(방문요양지원특약 미지급형) 기준으로 "기본형(방문요양지원특약 미지급형)"으로 가입시 보험료는 상이합니다.
 ※ 보험료, 해약완급금 예시는 15p를 참고하시기 바랍니다.

좋은 거 더 좋게, 필요한 건 출시

2025년 1월 개정 안내

2대질병 주요치료 특약 신규 탑재!

정액보장
2대질병(뇌심)주요치료특약
2천만원 가입시

매년 2천만원 × 10년 **최대 2억원**

매년 최대 2천만원 X 10년 지급시 진단확정일 기준 연간 1회에 한함

급여명칭	지급사유	최대 가입금액
2대질병 주요치료비	보험기간 중 뇌혈관질환 또는 허혈성심장질환으로 최초 진단확정되고, "보험금 지급기간" 이내에 뇌혈관질환 또는 허혈성심장질환으로 "2대질병 주요치료"를 받은 경우 (연간 1회, 최대10회지급)	일반심사 : 2천만원 간편심사(315~355) : 2천만원 간편심사(305) : 1천만원

※ 탑재상품 : 실속N 7대질병 건강보험(250), 간편한(335) 실속N 7대질병 건강보험(250), 내·외과 건강보험, (간편한325) 노-임종신보험, 10년 더 드림 플러스 유·비보험 (간편)종신보험

1~5종수술특약 개정

구분	개정전	개정후	비고
1종	15만원	15만원	종별 가입금액 선택가능 3~5종 최대가입금액 상향 일반심사, 간편심사(315~355) 기준 최대가입금액
2종	30만원	30만원	
3종	50만원	100만원	
4종	100만원	500만원	
5종	300만원	1,000만원	

※ 개정 내역 : 보험 계약일로부터 1년 미만 재에이오의 환원으로 지급 사유 발생시 해당 수술금액의 50%를 지급합니다.

2~3인실 (상급)종합병원 입원특약 신규 탑재

특약명	지급사유	최대 가입금액
상급종합병원 2~3인실 입원특약	피보험자가 보험기간 중 질병 및 재애로 인하여 그 치료를 직접적인 목적으로 상급종합병원 의 2인실 또는 3인실에 1일이상 입원하였을 때	1일당 10만원 (1회 입원당 30만원)
종합병원 2~3인실 입원특약	피보험자가 보험기간 중 질병 및 재애로 인하여 그 치료를 직접적인 목적으로 종합병원 의 2인실 또는 3인실에 1일이상 입원하였을 때	1일당 5만원 (1회 입원당 30만원)

※ 탑재상품 : 순내과건강보험

08. DB생명

▣ DB생명 1월 판매포인트

1. 신상품 실속N 7대질병 건강보험

- 1개 상품으로 7대질병 N번 보장 : 보장회수 선택 설계
- ;주계약 일반사망, 실속N 7대질병진단특약 (의무부가) 구성
- ; [특약보장 횟수(N회)] 선택가능
- ; 일반심사, 간편심사(3.3.5) 선택 가능

2. 2025년 1월 개정사항

- 뇌심 진단특약 보험료 인하
- 뇌심주요치료비특약(정액보장) 탑재
- ; 탑재상품 : 실속N 7대질병 건강보험, 간편한(335) 실속N 7대질병 건강보험, 내가고른 건강보험, (간편한325)뉴-올케어 암종신보험, (간편한325) 뉴-암종신보험, 10년 더 드림 플러스 유니버셜 (간편)종신보험
- 1-5종 수술특약 Up grade
- (상급)종합병원 2-3인실 입원특약 탑재



09. KDB생명

딱, 14일 까지만!!

체증형도 눈여겨 봐주세요~

Best
관병
(무)버팀목New케어보험
새내교육險 / 고객제시 불가

노년의 생활 밀접 핵심 플랜!

→ 노년에 발병률이 높고 평생 관리가 필요한 **만성질환도 만반의 대비!**

겨울철 고혈압 환자 증가세...
연말연시 흥겨운 분위기에 휘말려
만성질환 관리에 방심하기 쉬운 시기!

[인용출처: 세계비즈, 겨울철 고혈압 환자 증가세... "당뇨 등 만성질환 악화되기 쉬워요", 2024.12.02]

만성질환,
1월의 한파도 두렵지 않도록 고당대통 하세요!

고혈압

당뇨

700만원

**1월14일
까지만!**

대상포진

통풍

500만원

[기준: 20년남, 90세만기, 월납, 일반형, 해약한금급 미지급형Ⅲ]

상품명	가입금액	30세 남자	30세 여자
(무)원발성 고혈압 치료특약(갱신형) ¹⁾	700만원	7,070원	2,310원
(무) 당뇨병 진단특약 해약한금급 미지급형Ⅲ	700만원	16,380원	10,717원
(무)간편 대상포진 진단특약(갱신형) 일반형 ²⁾	500만원	6,900원	9,900원
(무) 통풍 진단특약(일반형) 해약한금급 미지급형Ⅲ	500만원	9,815원	1,205원

1) 5년만기 갱신형, 최초계약
2) 10년만기 갱신형, 최초계약

Best
관병
(무)버팀목New케어보험
새내교육險 / 고객제시 불가

[인용출처: 2024년 사회조사결과, 통계청, 2024/11/12]

부모님 노후
'부모님 스스로 해결'
2년 전보다 3.8%p 증가

12.6%

2022

16.4%

2024

셀프 부양 시대!
부부의 라이프 스타일을 반영한
환상의 동반자 플랜!

[기준: 20년남, 90세만기, 월납, 일반형, 해약한금급 미지급형Ⅲ, 단위: 원]

	추천 급부	보장 금액	가입 금액	보험료	
				50세	60세
<p>#홀아들 아내 #재가 보장 위주 #기대수명: 80.6</p>	(무) 버팀목NEW케어보험	100만	100만	2,220	2,820
	(무)장기요양 진단 특약 장기요양-5등급형	1,000만	1,000만	10,900	16,300
	(무)장기요양 재가 지원특약 장기요양-2등급형 중신지급형	100만	10,000만	5,600	8,000
	(무)장기요양(1-인 지 지원등급) 주-야간보호보장 특약(체중형) 10년지급형	최대 100만 ¹⁾	50만	7,665	10,355
	(무)장기요양(1-인 지 지원등급) 복지용구보장 특약 10년지급형	30만	30만	5,070	7,563
총 합				31,455	45,038

	추천 급부	보장 금액	가입 금액	보험료	
				50세	60세
<p>#할머니는 역시 머리 #시설 보장 위주 #기대수명: 86.4</p>	(무) 버팀목NEW케어보험	100만	100만	1,650	1,990
	(무)장기요양 시설 지원특약 장기요양-2등급형 중신지급형	100만	10,000만	10,100	14,100
	(무)장기요양(1-인 지 지원등급) 주-야간보호보장 특약(체중형) 10년지급형	최대 100만 ²⁾	50만	14,325	19,140
	(무)장기요양(1-인 지 지원등급) 복지용구보장 특약 10년지급형	30만	30만	8,313	12,336
	(무) 간병인 사용지원특약(체중형) 요양병원외보장형	15만 (20년 후 30만) ³⁾	1,500만	19,118	15,819
총 합				53,506	63,385

1)/2) 계약 후 20년 이후 200% 체증시
3) 계약 후 20년 이후 200% 체증시, 1회 입원당 180일 한도, 요양병원 제외, 1일당 평균 간병비용 7만원 이상 사용 시

[기대수명 출처: 통계청, 생명표, 2024]

09. KDB생명

보장, 선지급,페이백,납입지원 등 좋은 건 다 담았습니다!!

신/개정
종신

(무)트리플찬스종신보험

사내교육용 / 고객제시 불가

끌어진 삶의 시간 만큼 더욱 **예측 할 수 없는 인생, 트리플 찬스 놓치지 마세요!**

선지급

페이백
(과거 낸 보험료)

지원금
(미래 낸 보험료)

[기준: 40세, 남자, 20년납, 가입금액 5천만원, 해약환급금 일부(50%)지급형, 일반형, 단위-원]

New

장기요양 1~3등급 판정
(장기요양 1~3등급 보장개시일 90일 이후)

선지급

5천만

선지급 없이 사망 시

5천 250만
사망보험금

사정으로 해약 시

5천만
20년납 완납시점 환급률 125%

[기준: 40세, 남자, 20년납, 가입금액 1억원, 해약환급금 일부(50%)지급형, 일반형, 단위-원]

암진단
(암보장개시일 90일 이후)

2대 진단
(바로보장)

선지급

1억

선지급 없이 사망 시

1억 500만
사망보험금

사정으로 해약 시

1억
20년납 완납시점 환급률 123%, 암보장형기준

New **역대급 보험의 힘, 신규 특약!**

(무)트리플찬스종신보험
+(무)납입보험료 환급특약

낸 보험료 환급!

향후 낸 보험료 지원!

(무)트리플찬스종신보험
+(무)미래납입보험료지원특약

3년 시점 선지급 사유 발생

[기준: 40세, 남자, 20년납, 가입금액 1억원, 일반형, 월보험료: 369,304원, 단위-원]

선지급 사유 발생 전 총 납입보험료 ¹⁾	낸 보험료 환급 주계약+(무)납입보험료 환급특약	낸 보험료 지급(+α) 주계약+(무)미래납입보험료지원특약
1천 3백만(13,294,944)	1천 2백만(12,743,028)	7천 1백만(71,263,524)

1) (무)트리플찬스종신보험 암보장형+(무)납입보험료 환급특약+(무)미래납입보험료지원특약

신/개정
종신

(무)트리플찬스종신보험

사내교육용 / 고객제시 불가

끌어진 삶의 시간 만큼 더욱 **예측 할 수 없는 인생, 트리플 찬스 놓치지 마세요!**

[기준: 40세, 남자, 20년납, 가입금액 1억원, **암보장형**, 해약환급금 일부(50%)지급형, 일반형, 월보험료: 369,304원, 단위-원]

▶ **암 진단 시점별, 납입보험료 대비 수령 보험금**

진단 시점	총 납입보험료	수령 보험금			
		암 진단보험금	보험료 환급 ¹⁾	New 낸 보험료 지원 ²⁾	총 수령보험금
3년	1천 3백만 (13,294,944)	1억	1천 2백만 (12,743,028)	7천 1백만 (71,263,524)	1억 8천 4백만 (184,006,552)
5년	2천 2백만 (22,158,240)	1억	2천 1백만 (21,238,380)	6천 2백만 (62,879,580)	1억 8천 4백만 (184,117,960)
7년	3천 1백만 (31,021,536)	1억	2천 9백만 (29,733,732)	5천 4백만 (54,495,636)	1억 8천 4백만 (184,229,368)
10년	4천 4백만 (44,316,480)	1억	4천 2백만 (42,476,760)	4천 1백만 (41,919,720)	1억 8천 4백만 (184,396,480)

1) 보험료 환급: (무)트리플찬스종신보험과 (무)납입보험료 환급특약의 이미 납입한 보험료 합계를 말함
 2) 낸 보험료 지원: (무)트리플찬스종신보험과 (무)미래납입보험료지원특약의 차회 이후 잔여 보험료 합계를 말함

▶ **가입 시점별 납입보험료 대비 사망보험금/해약환급금 등**

가입 후 경과기간	총 납입보험료	사망보험금	해약환급금 (보너스 발생 후 적립액 포함)	해약환급률	보너스 발생우 적립액
3년	1천 3백만 (13,294,944)	1억 5백만	3백만 (3,247,888)	24.43%	-
10년	4천 4백만 (44,316,480)	1억 5백만	1천 5백만 (15,326,625)	34.58%	-
20년	8천 8백만 (88,632,960)	1억 5백만	9천 8백만 (98,596,800)	111.24%	3천 3백만 (33,561,800)
30년	8천 8백만 (88,632,960)	1억 5백만	1억 1천만 (119,692,370)	135.04%	4천 4백만 (44,021,370)

09. KDB생명

▣ KDB생명 1월 판매포인트

1. 신상품 트리플중신보험

- 선지급,페이백,납입지원(해당특약 가입 시)
- 장기요양 1~3등급형, 암보장형, 3대질병보장형 ▶ 성별, 나이 상관없이 환급률 동일

2. 버팀목New케어보험

- 고당대통 플랜 : 고혈압/당뇨 각 700만원, 대상포진/통풍 각 500만원 1월 14일까지 판매
- 인지지원등급보장 체증형 출시 : 20년 후 가입금액의 200% 보장
- ;장기요양(1~인지지원등급)주·야간보호보장특약(체증형) 10년지급형, (무)장기요양(1~인지지원등급)복지용구보장특약(체증형)10년지급형



10. 교보생명

상조보다 좋은 장례전용보험

항암치료비는 교보생명!!

우리 가족을 위한..

행복한준비보험II



우리 가족을 위한
따뜻한 선택

40세~80세까지 가입가능★

80세도 간편 가입 가능!
70세까지 20년납 가입 가능! 저렴한 보험료로 사망보장 준비

보험금부분전환서비스★

목돈이 필요할 땐 사망보험금을 부분전환하여 활용 가능!

헬스케어서비스 + 1천만원 장례비 + 1백만원 추모자금 보장

20년동안 헬스케어서비스 받고,
무엇보다도 현금형으로 보험료를 부담 없이 사망보장 준비하세요!

<보험료 예시: 표준체, 가입금액 1천만원, 20년납>

구분	남자			여자		
	50세	60세	70세	50세	60세	70세
보험료	23,800원	33,100원	51,000원	20,600원	27,800원	41,500원

<보험료 예시: 간편325, 가입금액 1천만원, 20년납>

구분	남자			여자		
	50세	60세	70세	50세	60세	70세
보험료	27,400원	38,500원	61,200원	23,500원	31,900원	49,200원



☺ 교보생명 베스트상품

교보암보험[2408] 추천플랜



1. 15세 ~ 최대 80세까지 가입가능

무진단기준 : 15~54세 1억 / 55세~80세 5천

2. 주계약 일반암 가입한도 최대 1억 보장

(유방암(초기제외),갑상선암(특정갑상선암을 제외한 수질암,미분화암),여성생식기암 : 일반암)

3. 타사 합산 일반암 4억 보장, 소액암(유사암) 한도 없음

특약명	가입금액(만)	보장금액(만)	보험료(원)	
			40세남	40세여
주계약(20년갱)	1,000	1,000	4,510	4,760
소액암진단특약(20년갱)	1,000	200	500	1,610
계속받는항암방사선치료특약(5년갱)	2,000	연간 1,000 + 회당 10	880	3,420
계속받는항암세기조절방사선치료특약(5년갱)	1,000	연간 500 + 회당 5	160	560
계속받는항암양성자방사선치료특약(5년갱)	1,000	연간 1,000 + 회당 10	130	240
계속받는항암경위적방사선치료특약(5년갱)	1,000	연간 200 + 회당 5	9	35
카티항암약물허기치료특약(10년갱)	5,000	5,000	80	505
표적항암약물허기치료특약(10년갱)	5,000	5,000	2,950	5,300
표적항암약물허기치료특약(연간1회한)(10년갱)	30,000	3,000	4,260	27,360
항암방사선약물허기치료특약(20년갱)	30,000	3,000/ (간편 1,000)	5,640	10,200
항암세기조절방사선치료특약(5년갱)	2,000	2,000	394	1,290
항암약물치료특약(연간1회한)(20년갱)	10,000	연간 1,000	4,000	22,900
항암양성자방사선치료특약(5년갱)	4,000	4,000	316	560
항암경위적방사선치료특약(5년갱)	1,000	500	12	40
암남암연계특약			294	1,310
총보험료			24,135	80,090

본 자료는 FP교육용 요약자료로 고객에게 교부 / 배포할 수 없고, 정확한 내용은 약관과 상품설명서를 확인하시기 바라며, 보험안내자료(광고, 선전물)로의 사용을 엄격히 금지합니다.

10. 교보생명

▣ 교보생명 1월 판매포인트

1. 치매간병안심보험

- 업계 최초! 장기요양상태 1~4등급 판정 시 보험료 환급
- 데이케어센터 보장 + 보험료 환급 + 높은 환급률로 보장과 노후자금을 같이 준비

2. 행복한준비보험 II

- 베스트 상품 재 출시 : 사망보험금 준비 + 유가족을 위한 추모자금 + 헬스케어서비스

3. 교보암보험 2408

- 저렴한 진단비, 경쟁사 대비 암 진단비 최대 21% 저렴
- 비례형 암주치 대신 계속 받는 치료비 담보로 보장을 든든하게



11. 미래에셋생명

(전이)통합암 진단 + 정액형 암주치면 보장은 뭐~

통합암 진단 + 암주요치료비 정액형 M-케어건강보험포

전이암까지 보장되는 통합암 진단과

암주요치료비 정액형으로 **최대 6억 보장**



통합암 진단 (전이 포함) 최대 3억	암의 시작점이 어디인지 따지지 않습니다.	원발/전이 구분 따지지 않습니다.	전이된 부위의 그룹이 모두 다를 시
	암의 도착지만 봅니다.	전이코드 포함 보장	10개 그룹 진단비 최대 3억원 보장

암주요치료비 정액보장 최대 3억	병원비, 물지도 따지지 않고 정액지급하는 주요치료비특약
	약관에서 정한 주요 시 연 3천만원, 10년간 최대 3억원 보장

특약명	가입금액 (단위:만원)	최대 보험금
통합암(전이포함)진단(두경부암)특약	3,000	최대 3억원
통합암(전이포함)진단(위암 및 식도암)특약	3,000	
통합암(전이포함)진단(소장, 대장, 항문암 및 기타암)특약	3,000	
통합암(전이포함)진단(간·담낭·담도암 및 췌장암)특약	3,000	
통합암(전이포함)진단(흉곽내기관, 종피성암 및 연조직암)특약	3,000	
통합암(전이포함)진단(골, 피부 등 전신부위암)특약	3,000	
통합암(전이포함)진단(유방, 비뇨기관, 부신암 및 내분비선암)특약	3,000	
통합암(전이포함)진단(여성·남성 생식기암)특약	3,000	
통합암(전이포함)진단(뇌암 및 중추신경계통암)특약	3,000	
통합암(전이포함)진단(혈액암)특약	3,000	
암주요치료비특약(기타피부암및갑상선암제외) (연간1회한)	3,000	10년간 최대 3억원
암주요치료비특약(기타피부암및갑상선암제외) (연간1회한)	600	10년간 최대 6천만원
유사암진단특약	600	600만원

보험료 예시	30세	40세	50세	20년납, 종신만기, 주계약100만원, 통합암(전이포함)진단 각 1,000만원, 암주요치료비특약(정액형) 1,000만원/100만원, 유사암진단특약 100만원, 해약환급금이 없는 유형
남성	33,697원	44,866원	59,693원	
여성	28,591원	36,387원	40,620원	

*상품특징, 가입나이, 특약별 가입한도, 보장개시일, 면책 등 보다 자세한 사항은 약관 및 상품설명서를 반드시 확인하시기 바랍니다.

[예급자 보호 안내]
이 보험계약은 예급자보호법에 따라 해약환급금(또는 만기 시 보험금)에 기타지급금을 합한 금액이 1인당 "5천만원까지"(본 보험회사의 여타 보호상품과 합산)보호됩니다. 이와 별도로 본 보험회사 보호상품의 사고보험금을 합산한 금액이 1인당 "5천만원까지" 보호됩니다.

남성/여성 통합암 진단비 보장 범위 M-케어건강보험포

뇌암 및 중추신경계통암

수막(C70), 뇌(C71)
척수, 뇌신경 및 중추 신경계통의 기타 부분(C72)
뇌 및 뇌막의 이차성(C79.3)
신경계통의 기타 및 상세불명 부분(C79.4)

흉곽내기관 종피성암 연조직암

후두(C32), 기관(C33), 기관지 및 폐(C34)
흉선(C37), 심장, 종격 및 흉막(C38)
기타 및 부위불명의 호흡기 및 흉곽내기관(C39)
종피종(C45), 카포시육종(C46)
말초신경 및 자율신경계통(C47)
후복막 및 복막(C48)
기타 결합조직 및 연조직(C49)
폐의 이차성(C78.0), 종격의 이차성(C78.1)
흉막의 이차성(C78.2)
기타 및 상세불명의 호흡기암(C78.3)
후복막 및 복막의 이차성(C78.6)

위암 및 식도암

식도(C15), 위(C16)
위의 이차성(C78.80)

여성생식기암

외음(C51), 질(C52)
자궁경부(C53), 자궁체부(C54)
자궁의 상세불명 부분(C55), 난소(C56)
기타 및 상세불명의 여성생식기암(C57)
태반(C58), 난소의 이차성(C79.6)
생식기암의 이차성(C79.81)

남성생식기암

음경(C60), 전립선(C61), 고환(C62)
기타 및 상세불명의 남성생식기암(C63)
생식기암의 이차성(C79.81)

골·피부 등 전신부위암

사지의 골 및 관절연골(C40)
상세불명 골 및 관절연골(C41), 피부(C43)
기타 및 부위불명(C76), 림프결의 이차성(C79.5)
피부의 이차성(C79.2), 골 및 골수의 이차성(C79.5), 기타 명시된 부위 이차성(C79.88)
상세불명 이차성(C79.9), 부위의 명시가 없는(C80), 독립된(원발성) 여러부위(C97)

통합암 진단비
보장범위는?

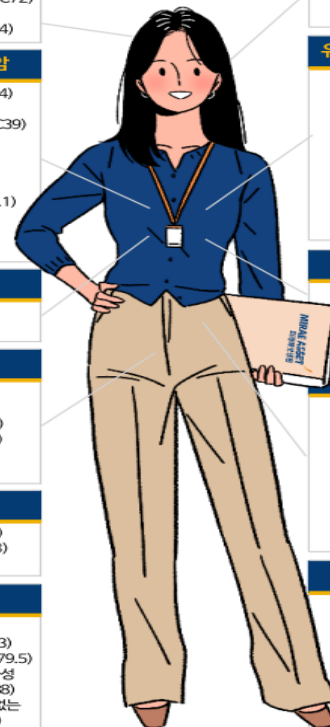

두경부암

입술, 구강 및 인두(C00~C14)
비강 및 중이(C30), 부비동(C31)
눈 및 부속기(C69)

유방·비뇨기관·부신암 및 내분비선암

유방(C50), 신우를 제외한 신장(C64)
신우(C65), 요관(C66), 방광(C67)
기타 및 상세불명의 비뇨기관(C68)
환선(C74)
기타 내분비선 및 관련 구조물(C75)
신장 및 신우의 이차성(C79.0)
방광과 기타 및 상세불명의 비뇨기관의 이차성(C79.1)
유방의 이차성(C79.80)
부신의 이차성(C79.7)

간·담낭·담도암 및 췌장암

간 및 간내담관(C22), 담낭(C23)
담도 및 기타(C24), 췌장(C25)
간 및 간내담관의 이차성(C78.7)
췌장의 이차성(C78.81)

소장·대장·항문암 및 기타암

소장(C17), 결장(C18)
직장구불결장결합부(C19)
직장(C20), 항문 및 항문관(C21)
기타 및 부위불명(C26)
소장의 이차성(C78.4)
대장 및 직장의 이차성(C78.5)
비강의 이차성(C78.82)
기타 소화기암의 이차성(C78.88)
상세불명의 소화기관(C78.89)

혈액암

림프, 조혈 및 관련 조직(C81~C86, C88, C90~C96)
진성 적혈구증가증(D45)
골수형성이상증후군(D46)
만성 골수증식질환(D47.1)
본태성 혈소판혈증(D47.3)
골수섬유증(D47.4)
만성 호산구성 백혈병(D47.5)

*상품특징, 가입나이, 특약별 가입한도, 보장개시일, 면책 등 보다 자세한 사항은 약관 및 상품설명서를 반드시 확인하시기 바랍니다.

[예급자 보호 안내]
이 보험계약은 예급자보호법에 따라 해약환급금(또는 만기 시 보험금)에 기타지급금을 합한 금액이 1인당 "5천만원까지"(본 보험회사의 여타 보호상품과 합산)보호됩니다. 이와 별도로 본 보험회사 보호상품의 사고보험금을 합산한 금액이 1인당 "5천만원까지" 보호됩니다.

11. 미래에셋생명

2대질환 입통원도 있습니다!!

뇌심질환 보장

M-케어건강보험투

뇌심질환 완벽 보장을 위한 환상의 콤비

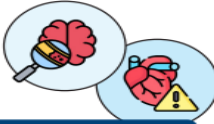

뇌심주요치료비특약
(연간 1회한)

'최초 1회한'이 아닌
최대 10년간 2억 보장
(연간 1회한)



4대기관중증질병수술특약II
(관혈/비관혈)

또 '막히고' 또 '터지는'
혈관질환 경증부터 중증까지
면책, 감액 없이 회당 보장

특약 보장 안내

특약명	최대 보장금액	보장범위
뇌심주요치료비특약 (연간1회한)	2,000만원 (10년간 최대 2억원)	주요치료란 뇌혈관/허혈성심장 질환 관련 수술, 혈전용해치료, 중합병원중환자실에서 치료
4대기관중증질병수술특약II (관혈)	4,000만원 (감액, 면책 없음, 회당)	뇌혈관질환보다 훨씬 넓은 뇌질환, 허혈성심장질환보다 넓은 심장질환 그리고 간, 체강질환, 폐질환의 경증부터 중증질환까지 보장
4대기관중증질병수술특약II (비관혈)	800만원 (감액, 면책 없음, 회당)	

특약 보험료 예시

[실제 기준: M-케어건강보험(해약환급금이 없는 유형), 20년납, 종신만기, 주계약 100만원, 뇌심주요치료비특약 1,000만원, 4대기관중증질병수술특약II(관혈/비관혈) 1,000만원/200만원]

구분	40세	50세	60세	70세
남성	23,267원	30,177원	38,204원	28,451원
여성	14,853원	19,229원	24,969원	21,680원

*상품특징, 가입나이, 특약별 가입년도, 보장개시일, 면책 등 보다 자세한 사항은 약관 및 상품설명서를 반드시 확인하시기 바랍니다.

[예금자 보호 안내] 이 보험계약은 예금자보호법에 따라 해약환급금(또는 만기 시 보험금)에 기타지급금을 합한 금액이 1인당 "5천만원까지"(본 보험회사의 여타 보호상품과 합산)보호됩니다. 이와 별도로 본 보험회사 보호상품의 사고보험금을 합산한 금액이 1인당 "5천만원까지" 보호됩니다.

질병후유장해는 싸게 싸게~

M-케어 O세부터 건강보험투

[기본형]
[해약환급금이 없는 유형]

질병장해 5천만원 플랜

준비중인 플랜의
환급률도 확인해보시길!



[실제 기준: 20년납, 종신만기, 해약환급금이 없는 유형 / 단위: 원]

플랜 예시

보장 내용	가입금액	0세		5세	
		남	여	남	여
재해장해진단금	100만	35	29	40	34
질병장해보장특약II	5,000만	84,700	35,250	98,050	40,800
보험료 합계		84,735	35,279	98,090	40,834

*특약명의 'J'는 주니어(Junior)를 의미합니다.

도달 연령별 해약환급률은?

구분	0세		5세	
	남	여	남	여
납입기간 중	0%	0%	0%	0%
40세	131.8%	130.3%	113.9%	112.6%
50세	172.6%	170.0%	149.1%	146.9%
60세	225.5%	219.8%	194.8%	189.9%
70세	293.1%	278.9%	253.2%	240.9%

*M-케어O세부터 건강보험투는 보장성보험으로 저축 또는 연금을 주목적으로 가입하는 것은 적합하지 않습니다.

**해약환급금이 없는 유형은 납입기간 중 해약환급금이 없으며, 해지시 해약환급금은 이미 납입한 보험료보다 적거나 없을 수 있습니다.

[예금자 보호 안내]

이 보험계약은 예금자보호법에 따라 해약환급금(또는 만기 시 보험금)에 기타지급금을 합한 금액이 1인당 "5천만원까지"(본 보험회사의 여타 보호상품과 합산)보호됩니다. 이와 별도로 본 보험회사 보호상품의 사고보험금을 합산한 금액이 1인당 "5천만원까지" 보호됩니다.

11. 미래에셋생명

▣ 미래에셋생명 1월 판매포인트

1. M-케어 건강보험

- 전이암까지 최대 6억 보장 플랜(통합암진단 + 암주요치료비 정액형)
- 항암치료 최대 1억 보장 플랜
- 뇌심 질환 완벽 보장을 위한 콤비 플랜
- 암치료플랜 2025 : 표적항암약물허가치료 5,000만원 + 최대 10년간 매년 3,000만원

2. M-케어 0세부터 건강보험

- 질병장해 5,000만원 플랜
- 암주요치료비 Up-Sell 플랜 : 최대 5억 5,000만원 보장(암주치 최대 3억 + 항암치료 최대 2억 5,000만원)



12. ABL생명

환급률이 아직도 122%?

GA판매인교육용
고객제시용가

ABL 히트 해지환급금 일부지급형 종신보험
(무)ABL THE드림종신보험II(해약환급금 일부지급형)2501

상품 특징

사망보장은 크게

해당요건 충족 시
종액사망보장 및
추가종액 사망보장
추가로 사망보장은 크게
(해당요건 : 약관 참조)

보너스는 많이

장기 유지 시
납입완료보너스를 통해
보너스는 많이
(납입완료보너스
: 약관 참조)

혜택은 똑같이

5년납과 7년납의 경우
가입나이, 성별,
심사 유형에
관계없이 10년 시점
환급률은 동일

보험료 예시

2형 체중형, 보험가입금액 1천만원, 5년납, 단위 : 원

성별	남자			여자		
	30세	40세	50세	30세	40세	50세
일반심사형	175,600	201,700	232,400	162,400	186,100	214,600
간편심사형	190,300	218,200	250,100	173,200	198,500	228,500

보험료 예시

2형 체중형, 보험가입금액 1천만원, 남자, 가입나이 40세, 5년납, 단위 : 원

경과기간	보험나이	일반심사형				간편심사형			
		납입보험료 누계	사망보험금	해약환급금	환급률(%)	납입보험료 누계	사망보험금	해약환급금	환급률(%)
1년	41세	2,420,400	11,000,000	721,660	29.8%	2,618,400	11,000,000	772,205	29.5%
3년	43세	7,261,200	13,000,000	2,854,960	39.3%	7,855,200	13,000,000	3,072,445	39.1%
5년	45세	12,102,000	17,912,130	11,525,310	95.2%	13,092,000	17,948,910	12,472,590	95.3%
10년	50세	12,102,000	26,319,890	14,764,440	122.0%	13,092,000	26,339,460	15,972,240	122.0%
15년	55세	12,102,000	26,319,890	15,881,160	131.2%	13,092,000	26,339,460	17,123,850	130.8%
20년	60세	12,102,000	26,319,890	17,062,870	141.0%	13,092,000	26,339,460	18,334,730	140.0%
30년	70세	12,102,000	26,319,890	19,527,510	161.4%	13,092,000	26,339,460	20,758,600	158.6%
50년	90세	12,102,000	26,319,890	23,776,230	196.5%	13,092,000	26,339,460	24,264,630	185.3%
60년	100세	12,102,000	26,319,890	25,030,050	206.8%	13,092,000	26,339,460	25,206,410	192.5%

※ 상기 예시는 주계약 기준이며, 특약 가입 시 총납입보험료 및 해약환급금은 달라집니다.
 ※ 상기 예시는 보험료 납입이 완료된 이후 '중액사망보험금'에 대한 해약환급금이 포함되어 있습니다.
 ※ 이 계약을 중도 해지할 경우 납입한 보험료에서 지난 기간의 위험보험료, 계약세결비용 및 계약관리비용(해약공제액 포함) 등이 차감되므로 해약환급금은 납입보험료보다 적거나 없을 수 있습니다.

[상품 유의 사항]
 ※ 단기간 종신보험은 동일한 보장내용의 일반 종신보험에 비해 보험료가 비쌀 수 있습니다.
 ※ 체중형 종신보험은 동일한 보장내용의 평준형 종신보험에 비해 사망 보험금이 증가하는 만큼 보험료가 비쌀 수 있습니다.
 ※ 해약환급금 일부지급형 종신보험은 해약환급금이 기본형 상품보다 적거나 없을 수 있습니다.
 ※ 일반사망보험금은 고의적 사고 및 2년 이내 자살의 경우 지급이 제한됩니다

최대 4배 받는 종신보험

GA판매인교육용
고객제시용가

진단 시 가입금액 최대 4배까지 사망보장이 되는
(무)ABL THE더블종신보험(해약환급금 일부지급형)2501

진단시

사망보장 **UP**

진단시

해약환급금 **UP**

보험료 예시

보험가입금액 1천만원, 7년납, 단위 : 원

유형	성별	심사유형	남자			여자		
			30세	40세	50세	30세	40세	50세
1형 알 납입면제형		일반심사형	153,100	187,300	228,800	129,800	158,000	188,000
		간편심사형	170,400	208,000	253,800	146,600	178,500	211,700
2형 3대질병 납입면제형		일반심사형	162,400	199,200	244,100	138,800	169,600	203,200
		간편심사형	181,200	222,000	272,300	157,600	192,800	231,000

해약환급금 예시

2종 일반심사형 2형 3대질병납입면제형, 보험가입금액 1천만원, 남자, 가입나이 40세, 7년납, 주계약만 가입 후 20년 시점 3대질병 진단 시, 단위 : 원

경과기간	보험나이	납입보험료 누계	3대질병 미 진단 시			3대 질병 진단시		
			사망보험금	해약환급금	환급률(%)	사망보험금	해약환급금	환급률(%)
1년	41세	2,390,400	11,000,000	561,650	23.5%	11,000,000	561,650	23.5%
3년	43세	7,171,200	13,000,000	2,608,500	36.4%	13,000,000	2,608,500	36.4%
5년	45세	11,952,000	15,000,000	4,746,500	39.7%	15,000,000	4,746,500	39.7%
10년	50세	16,732,800	20,000,000	19,458,281	116.3%	20,000,000	19,458,281	116.3%
15년	55세	16,732,800	21,661,522	21,447,052	128.2%	21,661,522	21,447,052	128.2%
20년	60세	16,732,800	23,741,710	23,506,644	140.5%	40,000,000	35,846,444	214.2%
30년	70세	16,732,800	27,857,317	27,581,502	164.8%	42,617,139	42,195,187	252.2%
50년	90세	16,732,800	32,075,672	31,758,091	189.8%	65,792,490	65,141,079	389.3%
60년	100세	16,732,800	32,011,808	31,694,859	189.4%	80,937,021	80,135,665	478.9%

※ 상기 예시는 주계약 기준이며, 특약 가입 시 총납입보험료 및 해약환급금은 달라집니다.
 ※ 상기 해약환급금 예시는 보험료 납입 기간 이후 납입완료보너스에 대한 해약환급금이 포함되어 있으며, 3대질병 미발생시 기준입니다.
 ※ 이 계약을 중도 해지할 경우 납입한 보험료에서 지난 기간의 위험보험료, 계약세결비용 및 계약관리비용(해약공제액 포함) 등이 차감되므로 해약환급금은 납입보험료보다 적거나 없을 수 있습니다.

[상품 유의 사항]
 ※ 단기간 종신보험은 동일한 보장내용의 일반 종신보험에 비해 보험료가 비쌀 수 있습니다.
 ※ 체중형 종신보험은 동일한 보장내용의 평준형 종신보험에 비해 사망 보험금이 증가하는 만큼 보험료가 비쌀 수 있습니다.
 ※ 해약환급금 일부지급형 종신보험은 해약환급금이 기본형 상품보다 적거나 없을 수 있습니다.
 ※ 일반사망보험금은 고의적 사고 및 2년 이내 자살의 경우 지급이 제한됩니다

본 자료는 FP교육용 요약자료로 고객에게 교부 / 배포할 수 없고, 정확한 내용은 약관과 상품설명서를 확인하시기 바라며, 보험안내자료(광고, 선전물)로의 사용을 엄격히 금지합니다.

12. ABL생명

▣ ABL생명 1월 판매포인트

1. ABL생명 종신보험 2종

- THE드림종신보험II : 10년 실적 업계 환급률 122% ▶ 2형 체증형, 보험가입금액 1천만원, 남자, 가입나이 40세, 5년납 기준
- ABL THE더블종신보험 : 사망보험금 보험가입금액의 최대 4배
 - ▶ 기본사망보장 : 보험가입금액 200% 체증형 + 암(1형) 또는 3대질병(2형) 진단 시, 기본사망보장의 2배 ⇨ 보험가입금액의 최대 4배 보장

2. ABL THE톡톡튀는여성건강보험

- 여성을 위한 여성암 진단금액 최대 2억 1,000만원 : 유방암, 자궁암, 특정여성생식기암 각 7,000만원 보장
- 위암, 간암, 폐암, 대장암, (췌장암/담낭암/기타담도암), 특정암 : 각 2,000만원 보장



13. 메트라이프

▣ 메트라이프 1월 판매포인트

1. 백만인을위한달러종신보험Plus(저해약환급금형)

- 10년+1일 시점 환급률 124.5% (40세 남자, 일반심사 7년납 기준)
- 사망보장 최대 150% 체증 보장
- 13대 납입면제에 최대 100%페이백 (무)13대달러보험료납입면제특약(페이백형)가입 시

2. 오늘의달러연금보험

- 거치형
- ; 20년 확정금리 5.03% (12월 2차 공시이율)
- ; 年 6.53% 가입 후 1년간 확정금리 (일시납 10만달러 이상 기준, 12월 2차 공시이율 기준)

