이달의 보험영업 전략 브리핑
[2025년 3월]

강사 : 이 상 훈

본 과정은 영업상담을 위한 정보제공을 목적으로 제작되었으며, 완전성을 보장하지 않습니다.
강의 자료는 고객에게 배포될 수 없으며, 실제 상담 시에는 반드시 해당분야 전문가의 도움이나
판매보험사의 약관 및 상품설명서를 확인하시기 바랍니다.

CONTENS

01 이달의 영업이슈

- 4월 무해지보험 보험료 인상

02 추천상품

- 단기납 환급률, 상속전용종신보험
- 치매간병, 수술비, 3대주요치료비, 치료비(5세대실손 대비)

03 그 외 집중!!

- 자동차보험, 합리적 보상·보험료 개선

01 이달의 영업이슈

- 4월 무해지보험 보험료 인상

02 추천상품

- 단기납 환급률, 상속전용종신보험
- 치매간병, 수술비, 3대주요치료비, 치료비(5세대실손 대비)

03 그 외 집중!!

- 자동차보험, 합리적 보상·보험료 개선

영업이슈

파이낸셜뉴스
https://www.fnnews.com › news

"가입 안하면 후회" 무·저해지 보험 절판 마케팅 주의보

2025. 2. 13. — 오는 4월부터 **무·저해지 보험료**가 5~15% 인상될 전망이다. **무·저해지** 해지율 산정방식이 변경되고, 예정이율 인하 가능성이 높아지면서 보험사 부담이 ...

보험저널
https://www.insjournal.co.kr › news › articleView

"보험료 인상 폭 최대 30% 전망"... 무해지보험 4월부터 비싸진다

비즈워치
http://news.bizwatch.co.kr › finance › 2024/11/04

당국, 무·저해지보험 해지율 메스...결국 보험료만 오른다

2024. 11. 4. — 금융당국은 "향후 예상치 못한 해지 행태가 나타나면 보험사 건전성이 저하돼 장래 보험료 인상, 지급불능 등 소비자 피해로 이어질 수 있다"고 짚었다.

투데이신문
https://www.ntoday.co.kr › news › articleView

무·저해지 보험 해지율 조이기...많이 판 회사 자본부담

2024. 11. 12. — 실제 신계약 내 초회보험료 기준 무·저해지 상품 비중은 **지난 2018년 11%에서 2021년 30%, 지난해 47%까지 증가**했다. 이번 금융당국의 해지율 가이드라인 ...

마켓in
https://marketin.edaily.co.kr › News › ReadE

"4월부터 비싸져요"...무해지보험 절판마

7일 전 — 같은 기간 손해보험사의 무해지보험 **초회보험료** ... **같은 기간(3043억원) 대비 31.1% 크게 늘**었다. 무·저해지보험의 가입자가 지난해 대폭

(단위: 점유율(%))

세만기	상품구분	종합	간편	합계
DB손보	무해지	4.3%	95.4%	94.9%
			4.6%	5.1%
			93.2%	
			6.8%	
메리츠화재	무해지	43.3%		
	일반해지	56.7%		32.1%
현대해상	무해지			54.6%
			13.8%	45.4%
			87.1%	78.4%
			12.9%	21.6%

본 자료는 FP교육용 요약자료로 고객에게 교부 / 배포할 수 없고, 정확한 내용은 약관과 상품설명서를 확인하시기 바라며, 보험안내자료(광고, 선전물)로의 사용을 엄격히 금지합니다.

01 이달의 영업이슈

- 4월 무해지보험 보험료 인상

02 추천상품

- 치매간병, 수술비, 3대주요치료비, 치료비(5세대실손 대비)
- 단기납 환급률, 상속전용종신보험

03 그 외 집중!!

- 자동차보험, 합리적 보상·보험료 개선

이달의 추천상품

치매간병보험	인지지원등급 / 간병인지원 / 표적치매 / 검사비
수술비	질병&상해 / 1~5종(1~7종)수술 / N대질병
3대주요치료비	암&뇌·심주요치료비(상급병원·국립암센타)
기타추천	5세대실손대비 치료비 / 수술입원일당 등
저해지 종신보험	단기납 종신보험 환급률 / 상속전용 종신보험

본 자료는 FP교육용 요약자료로 고객에게 교부 / 배포할 수 없고, 정확한 내용은 약관과 상품설명서를 확인하시기 바라며, 보험안내자료(광고, 선전물)로의 사용을 엄격히 금지합니다.

치매간병

등급인정자의 38%가 치매

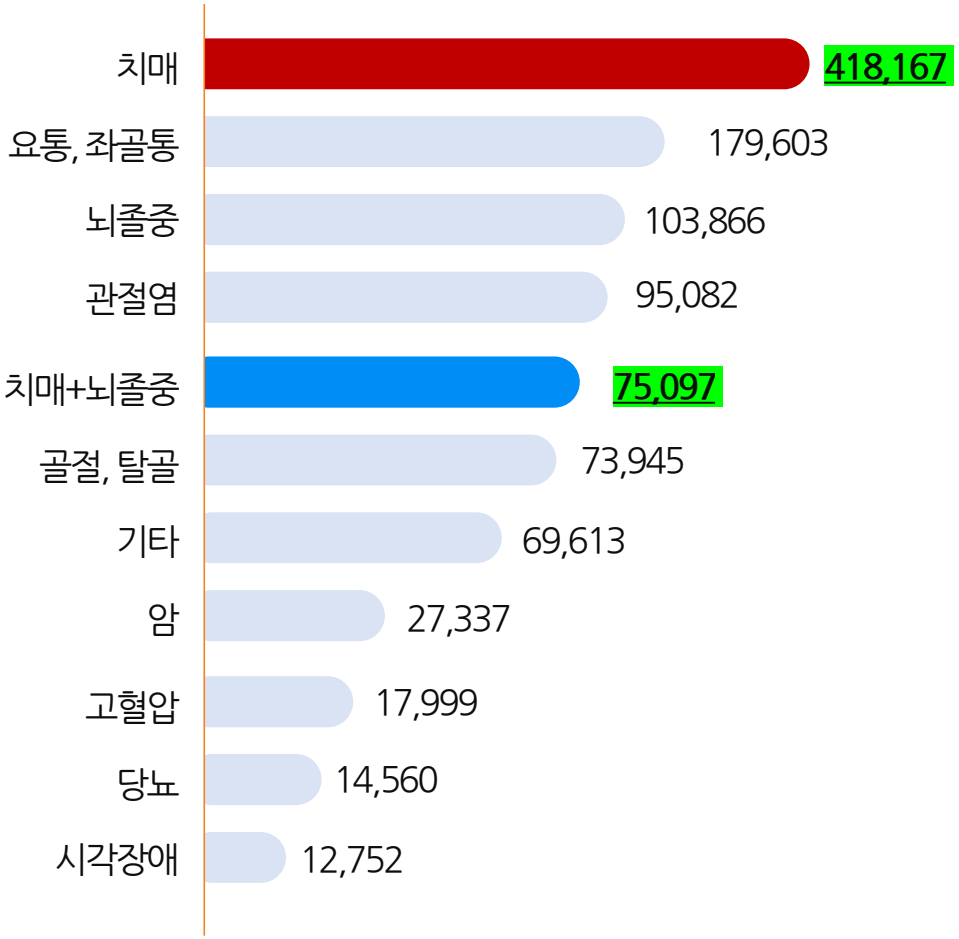

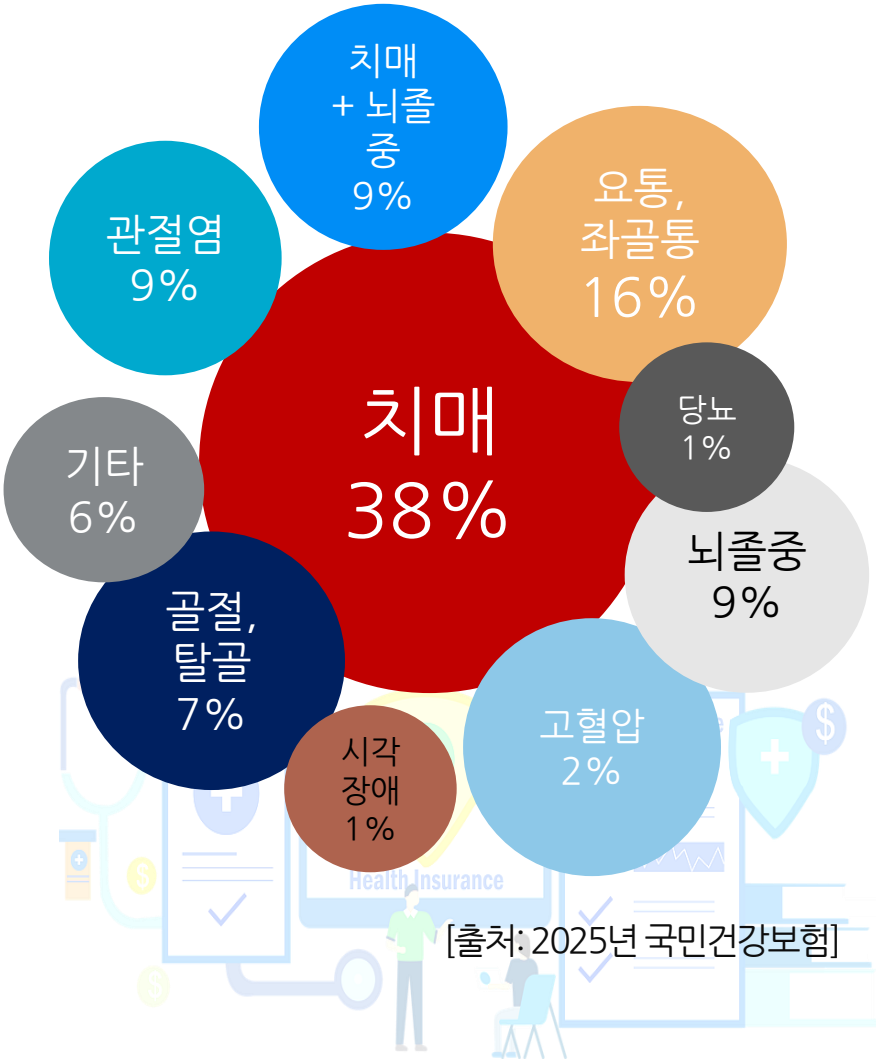

[출처: 2025년 국민건강보험]

본 자료는 FP교육용 요약자료로 고객에게 교부 / 배포할 수 없고, 정확한 내용은 약관과 상품설명서를 확인하시기 바라며, 보험안내자료(광고, 선전물)로의 사용을 엄격히 금지합니다.

치매간병

자녀에게 물었습니다.

부모가 치매라면 어떻게 하겠습니까?

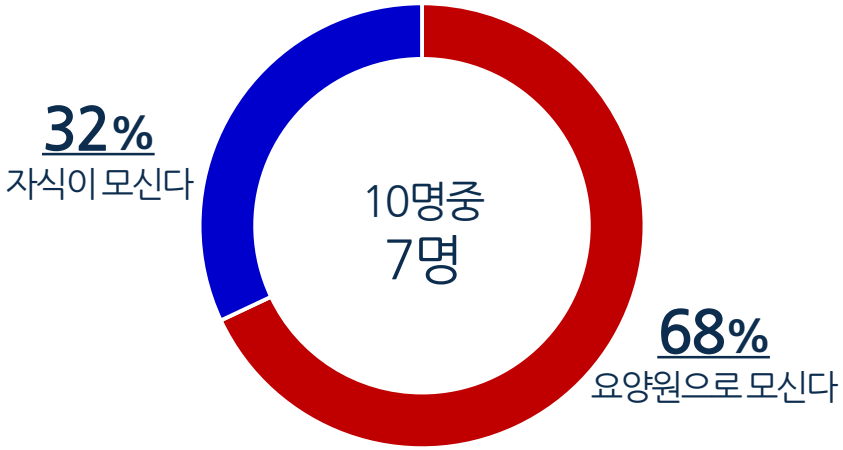

부모에게 물었습니다.

향후 노인요양 **의료시설에 입소**할 의향이 있습니다?

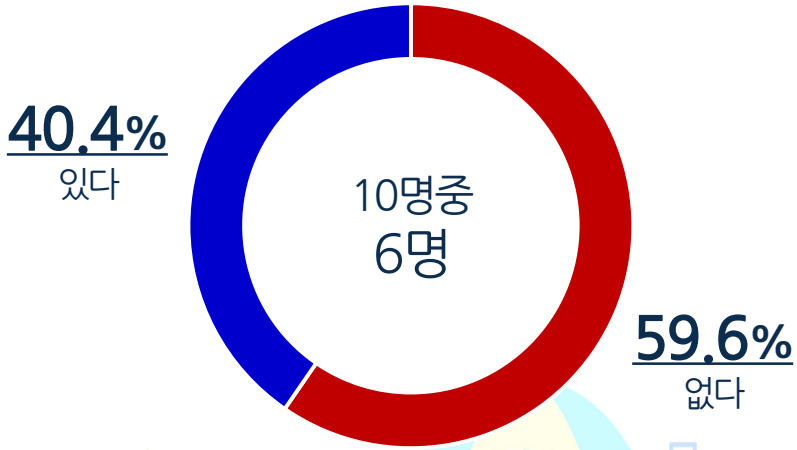

[출처: 이화의료원, 메디슨 전가락(2013. 20~50대 주부 900명 설문)]

부모님과 자식은 동상이몽!!

본 자료는 FP교육용 요약자료로 고객에게 교부 / 배포할 수 없고, 정확한 내용은 약관과 상품설명서를 확인하시기 바라며, 보험안내자료(광고, 선전물)로의 사용을 엄격히 금지합니다.

치매간병 추천상품

▶ 하나더넥스트 치매간병보험 : 노치원고보장플랜 하나손해보험

가입담보	가입금액
장기요양진단비(1~2급)	500만원
장기요양진단비(1~4급)	1,000만원
장기요양진단비(1~인지지원등급)	100만원
장기요양(1~인지지원등급)주야간보호지원금	70만원
장기요양(1~인지지원등급)복지용구지원금(월간1회한)	30만원
보이스피싱손해 II	500만원

횟수 제한 없이, 만기까지 매달 지급!

[기준 : 2025. 03. 02, 2종, 20년납, 100세만기, 해약환급금50%지급형, 납입면제장기요양1~4등급]

보험료	30세	40세	50세	60세
남자	40,568원	55,793원	77,340원	111,737원
여자	56,108원	77,228원	106,790원	156,404원

▶ 치매담은시니어보장 : 인지지원보장 플랜 Heungkuk Life Insurance

가입담보	가입금액
주계약	100만원
주야간보호 (1~인지지원등급)	100만원
복지용구 (1~인지지원등급)	30만원

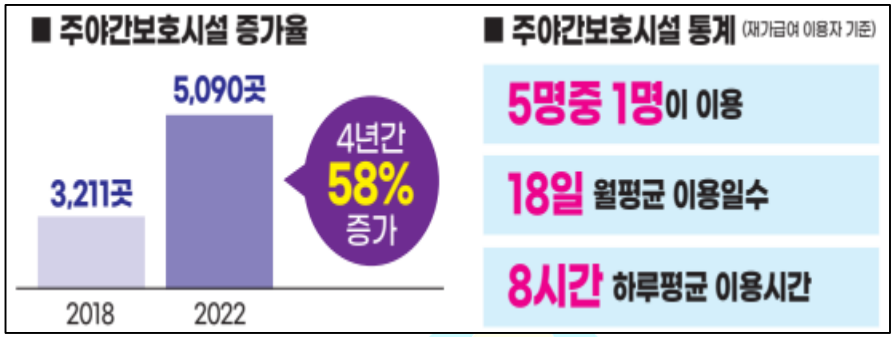

인지지원~1등급 **130만원 보장**

[기준 : 2025. 03. 02, 해약환급금미지급형V2, 20년납, 종신]

3월 한달

구분	50세	60세
남자	23,482원	35,175원
여자	41,418원	60,114원

본 자료는 FP교육용 요약자료로 고객에게 교부 / 배포할 수 없고, 정확한 내용은 약관과 상품설명서를 확인하시기 바라며, 보험안내자료(광고, 선전물)로의 사용을 엄격히 금지합니다.

수술비

▣ 연령대별 다빈도 상위 수술인원 -1~5종수술 분류

[출처 : 국민건강보험공단 2024. 12. 16‘2023년 주요수술 통계연보 - 단위 : 명]

구분	계	1위	2위	3위	4위	5위
계(명)	1,659,125	백내장수술 1종 431,930	일반척추수술 3종 관혈 195,066	치핵수술 1종 149,645	제왕절개수술 2종 146,181	담낭절제술 2종 94,461
9세 이하	16,160	편도절제술 1종 7,109	서혜및대퇴허니아수술 1종 4,266	충수절제술 1종 1,637	심장수술 3종 5종 1,343	순열및구개열수술 1종 686
10대	18,942	충수절제술 2종 7,998	편도절제술 1종 3,242	치핵수술 1종 1,830	내시경하부비동수술 1종 1,450	일반척추수술 2종 904
20대	78,501	제왕절개수술 1종 20,754	치핵수술 1종 17,662	충수절제술 2종 9,676	유방전절제술 3종 5,961	편도절제술 1종 5,902
30대	200,485	제왕절개수술 2종 110,921	치핵수술 1종 27,720	담낭절제술 2종 10,980	충수절제술 2종 10,682	갑상선수술 3종 5종 6,099
40대	168,712	치핵수술 1종 32,109	담낭절제술 2종 16,931	자궁절제술 2종 16,199	제왕절개수술 2종 14,352	유방부분절제술 3종 13,900
50대	232,521	백내장수술 1종 50,228	치핵수술 1종 32,706	일반척추수술 2종 25,614	담낭절제술 2종 19,929	유방부분절제술 3종 12,065
60대	390,302	백내장수술 1종 145,992	일반척추수술 3종 관혈 51,170	슬관절치환술 2종 26,940	치핵수술 1종 24,855	스텐트삽입술 3종 22,191
70대	361,315	백내장수술 1종 158,391	일반척추수술 3종 관혈 52,312	슬관절치환술 2종 40,385	스텐트삽입술 3종 18,639	내시경및경피적담도수술 2종 15,859
80대 이상	192,187	백내장수술 1종 63,607	일반척추수술 3종 관혈 44,756	내시경및경피적담도수술 2종 17,508	고관절치환술 2종 12,915	슬관절치환술 2종 11,867

1.수술 1종 : 비교적 경미한 수술을 말하며, 완치율이 높고 재발 가능성이 낮은 질병에 대하여 적용하고 있습니다. (예: 비골 관혈수술,하지 정맥류 근본수술, 탈장 근본수술, 치질, 백내장·수정체 관혈수술 등)
2.수술 2종 : 1종의 수술보다 복잡한 형태의 수술을 말합니다. (예: 골이식술, 요로 결석 치료를 위한 체외 충격파 쇄석술, 신경 관혈수술, 충수절제술, 만성 중이염 근본수술 등)
3.수술 3종 : 1, 2종의 수술보다 복잡한 형태의 수술을 말합니다. (예: 피부이식술, 두개골 관혈수술, 사지 절단술, 비장 절제술, 갑상선·부갑상선 절제술, 담낭·담도 관혈수술 등)
4.수술 4종 : 1, 2, 3종의 수술보다 복잡한 형태의 수술을 말합니다 (예: 종격종양 적출술, 위 절제술, 소장·결장·직장·장간막 관혈수술, 관혈적 척수종양 적출술 등)
5.수술 5종 : 수술을 하지 않으면 생명의 위협까지 올 수 있는 심각한 수술을 말합니다. (예: 폐장·심장·간장·췌장·신장 등의 이식수술, 두개내 관혈수술 등)

본 자료는 FP교육용 요약자료로 고객에게 교부 / 배포할 수 없고, 정확한 내용은 약관과 상품설명서를 확인하시기 바라며, 보험안내자료(광고, 선전물)로의 사용을 엄격히 금지합니다.

수술비

▣ 연도별 의료기관별 수술건수

[단위 : 건, %]

구분	계(34개주요수술)	상급종합	점유율	종합병원	점유율	병원	점유율	의원	점유율
2019년	1,996,261	396,938	19.9	435,875	21.8	409,975	20.5	753,208	37.7
2020년	1,953,665	367,976	18.8	419,733	21.5	397,738	20.4	767,963	39.3
2021년	2,097,494	414,500	19.8	444,942	21.2	410,504	19.6	827,362	39.4
2022년	2,067,715	416,431	20.1	461,351	22.3	402,300	19.5	787,462	38.1
2023년	1,995,921	429,996	21.5	478,646	24.0	402,477	20.2	684,623	34.3
전년대비 증감률	▼3.5	▲3.3	▲7.0	▲3.7	▲7.6	0.0	▲3.6	▼13.1	▼10.0
연평균 증감률	0.0	▲2.0	▲2.0	▲2.4	▲2.4	▼0.5	▼0.4	▼2.4	▼2.3

※ 치과병원, 보건기관, 한방병원 제외

[출처 : 국민건강보험공단 2024. 12. 16 '2023년 주요수술 통계연보]

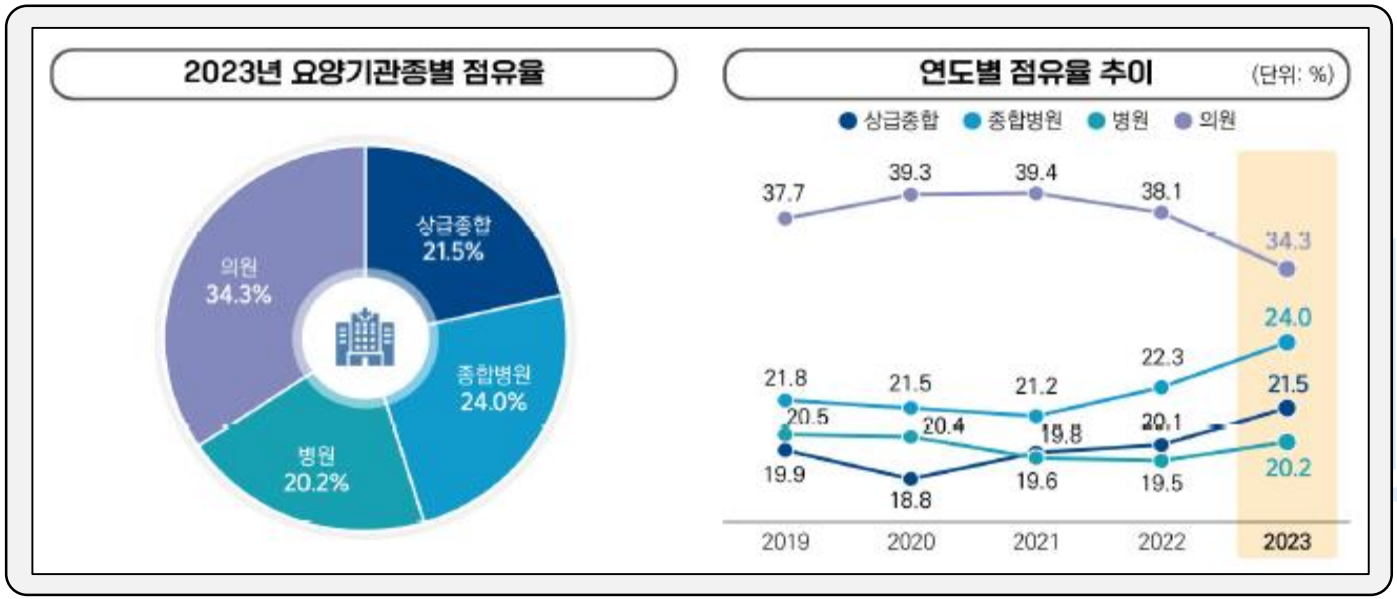

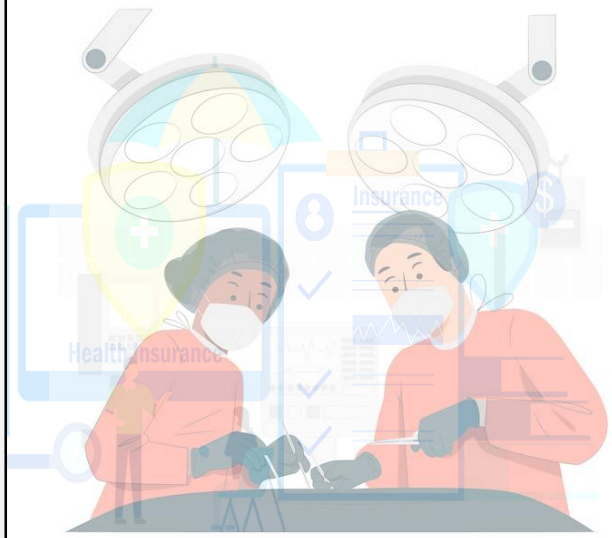

본 자료는 FP교육용 요약자료로 고객에게 교부 / 배포할 수 없고, 정확한 내용은 약관과 상품설명서를 확인하시기 바라며, 보험안내자료(광고, 선전물)로의 사용을 엄격히 금지합니다.

수술비

▶ 통합간편건강보험Ⅱ 3.10.5 간편심사형

meritz 메리츠화재

가입담보		가입금액
일반상해사망(통합간편가입) / 일반상해80%이상후유장해(통합간편가입)		각 100만원
(10년갱신)갱신형 간병인지원 요양성특정질병입원일당(Ⅵ)(181일이상)(요양병원)(통합간편가입)		간병인지원
(10년갱신)갱신형 간병인지원 일반상해/질병입원일당(Ⅵ)(1~180일한도)(통합간편가입)		
(10년갱신)갱신형 간병인지원 일반상해/질병입원일당(Ⅵ)(181일이상)(요양,정신,한방병원제외)(통합간편가입)		
수술비Ⅱ1~5종 (질병/상해)		20/30/100/300/500만원
130대 질병수술비	심장/뇌혈관/31대질병	각 500만원
	다빈도 61대/29대	50만원 / 20만원
	백내장/치핵	각 20만원
	관절염 및 생식기질환	30만원
	후각특정질환	50만원
	유방의 장애 및 편도염	50만원

[기준 : 3월 2일, 20년납, 100만기, 해약환급금 미지급형 - 납입 후 50%]

수술비 + 간병인 365일지원

구분	50세
남자	21,232원
여자	36,627원

▶ 신한라이프

신한라이프

가입담보	가입금액
주계약	100만원
질병수술특약(해약환급금미지급형)	40만원
상급종합병원질병수술특약(해약환급금미지급형)	100만원
질병수술특약(8대특정수술제외)(해약환급금미지급형)	100만원

질병수술특약 3종 합산!

최대 240만원

구분	통합원(일반심사형)		슈퍼원(10년고지형)	
	남자	여자	남자	여자
40세	30,000원 (28,780원)	31,309원	30,000원 (28,596원)	30,000원 (25,648)
50세	30,772원	30,784원	30,000원 (27,307원)	30,000원 (27,584원)
60세	32,285원	30,000원 (29,487원)	30,000원 (28,397원)	30,000원 (26,407원)

본 자료는 FP교육용 요약자료로 고객에게 교부 / 배포할 수 없고, 정확한 내용은 약관과 상품설명서를 확인하시기 바라며, 보험안내자료(광고, 선전물)로의 사용을 엄격히 금지합니다.

3대주요치료비

[출처 : 상급종합병원, 상급종합병원 중 BIG5 비율, 건강보험심사평가원, 2020년, 국립암센터 : 60만명 진료 (암환자 287만명 중), 보건복지부 국가암등록통계]

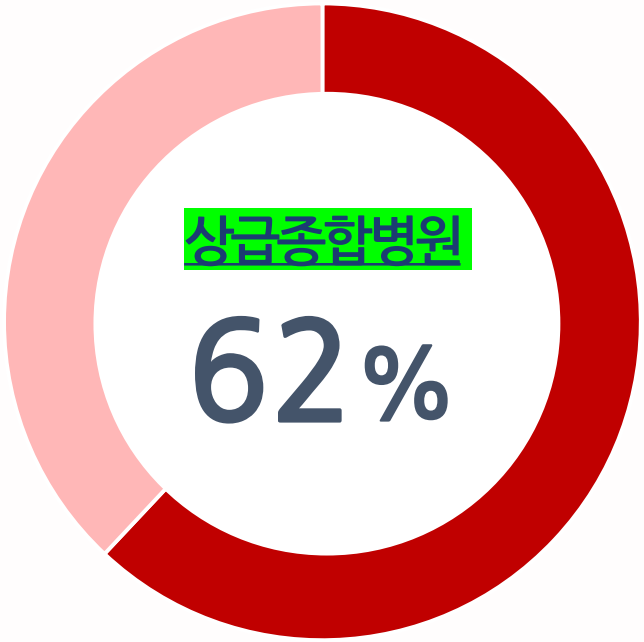

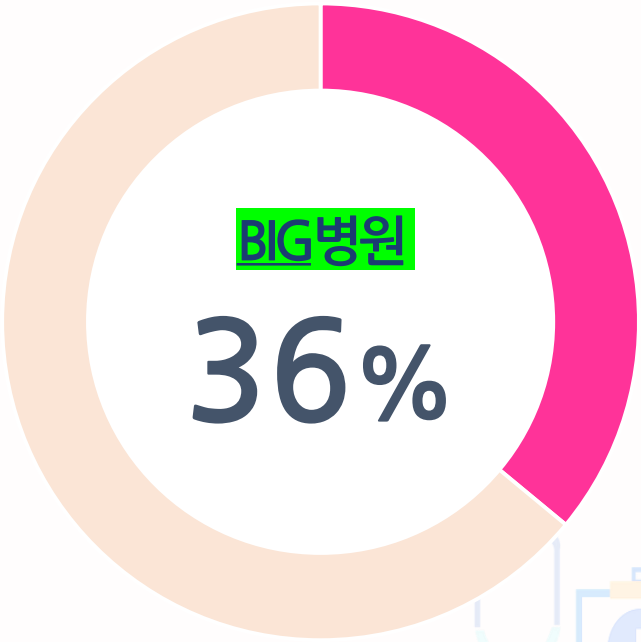

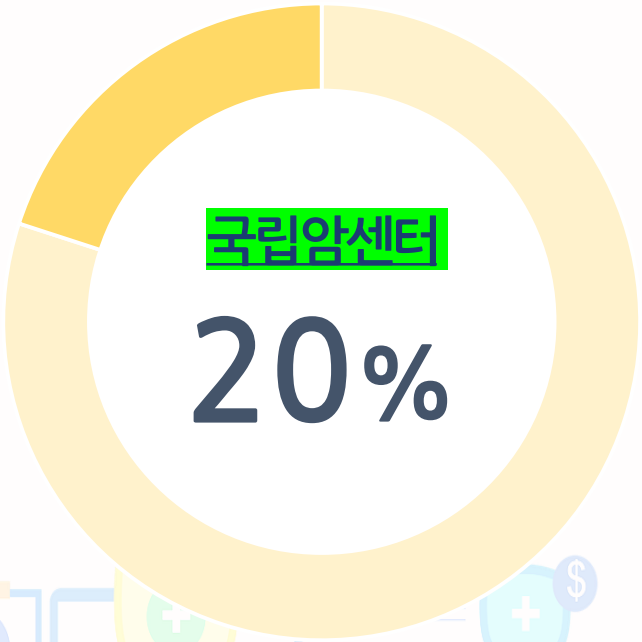

[BIG5 : 삼성서울병원, 서울아산병원 울산아산병원·세브란스병원 서울대학교병원, 가톨릭대학교서울성모병원]

본 자료는 FP교육용 요약자료로 고객에게 교부 / 배포할 수 없고, 정확한 내용은 약관과 상품설명서를 확인하시기 바라며, 보험안내자료(광고, 선전물)로의 사용을 엄격히 금지합니다.

3대치료비

▣ 2024~2027년도 상급병원 지정 현황

[출처 : 보건의료빅테이터개방시스템 24년 4분기 기준]

[가톨릭대성빈센트병원, 건양대병원, 고신대복음병원은 2024년 신규지정]

경기서북부(4) 가톨릭대인천성모병원 ,길병원, 인하대병원, 순천향대부천병원

서울(14) 강북삼성병원, 건국대병원, 경희대병원, 고대구로병원, 중앙대병원 삼성서울병원, 서울대병원, 연대강남세브란스, 연대세브란스, 이대목동병원, 서울아산병원, 고대안암병원, 카톨릭대서울성모병원, 한양대학교병원

경기남부(5) 분당서울대병원, 한림대성심병원, 고대안산병원, 아주대병원, **가톨릭대성빈센트병원**

충북(1) 충북대병원

충남(3) 단국대병원, 충남대병원(대전), **건양대병원(대전)**

강원(2) 연대연주세브란스병원, 강릉아산병원

경북(5) 경북대병원(대구), 계명대동산병원(대구), 대구가톨릭대병원(대구), 영남대병원(대구), 칠곡경북대병원(대구)

경남동부(6) **고신대복음병원**, 동아대병원, 인제대부산백병원, 부산대병원, 양산부산대병원, 울산대병원

경남서부(2) 경상국립대병원, 성균관대창원삼성병원

전북(2) 원광대병원, 전북대병원

전남(3) 화순전남대병원, 조선대병원(광주), 전남대병원(광주)

본 자료는 FP교육용 요약자료로 고객에게 교부 / 배포할 수 없고, 정확한 내용은 약관과 상품설명서를 확인하시기 바라며, 보험안내자료(광고, 선전물)로의 사용을 엄격히 금지합니다.

3대주요치료비 추천상품

Heungkuk 흥국화재

▶ 경증간편가입 : 흥국화재 흥Good든든한 3N5간편종합 1종 - 상급병원암주요치료비 플랜

가입담보	가입금액
일반상해사망(경증간편가입Ⅳ)	2,000만원
납입면제대상보장(3대질병진단 및 상해·질병후유장해(80%이상))(경증간편가입Ⅳ)	10만원
암진단비(유사암제외)(경증간편가입Ⅳ)	100만원
유사암진단비(경증간편가입Ⅳ)	10만원
상급종합병원 암주요치료비(유사암)(연간1회한,진단후10년)(경증간편가입Ⅳ)	**400만원**
상급종합병원 암주요치료비(유사암제외)(연간1회한,진단후10년)(경증간편가입Ⅳ)	**2,000만원**

[기준 : 3월 2일, 1급, 20년납, 100세만기, 무해약, 자유형3.10.5플랜(유병자)]

구분	40세	50세	60세
남자	33,706원	45,642원	59,408원
여자	29,727원	31,115원	32,065원

▶ 흥국화재 흥Good The건강한 종합보험2종 - 2대질병치료 플랜

가입담보	가입금액
일반상해후유장해(80%이상)(건강고지형)	100만원
납입면제대상보장(6대질병진단 및 상해·질병후유장해(80%이상))(건강고지형)	10만원
특정심·뇌및5대혈관질환 비관혈수술비(감액없음)(건강고지형)	**500만원**
특정심·뇌및5대혈관질환 관혈수술비(감액없음)(건강고지형)	**1,000만원**
[갱신형]일반상해사망(건강고지형)(갱신형_20년)	5,000만원
뇌혈관질환진단비(건강고지형)	100만원
허혈성심질환진단비(건강고지형)	100만원
특정심혈관질환(기타심장부정맥)진단비Ⅲ(건강고지형)	**1,000만원**
특정심혈관질환(기타심장부정맥제외)진단비Ⅲ(건강고지형) 20년납 90세만기	**1,000만원**
대질병주요치료비(연간1회한,진단후10년)(감액없음)(건강고지형)	**1,000만원**

[기준 : 3월 2일, 1급, 20년납, 90세만기, 무해약, 바로보장플랜Ⅲ(유병자)]

구분	40세	50세	60세
남자	32,768원	44,233원	58,053원
여자	20,000원 (18,169원)	22,993원	29,703원

본 자료는 FP교육용 요약자료로 고객에게 교부 / 배포할 수 없고, 정확한 내용은 약관과 상품설명서를 확인하시기 바라며, 보험안내자료(광고, 선전물)로의 사용을 엄격히 금지합니다.

3대주요치료비 추천상품

▶ 현대해상 [간편] 심뇌혈관질환 주요치료비 플랜

현대해상

가입담보		가입금액
일발상해사망		1,000만원
보험료납입면제대상		10만원
심뇌혈관질환주요치료비 (연간1회한)	수술 및 혈전용해치료	1,000만원
	중환자실입원,요양병원제외	500만원
상급종합병원 심뇌혈관질환주요치료비(연간1회한)	수술 및 혈전용해치료	1,000만원
	중환자실입원,요양병원제외	500만원

[기준 : 3월 2일, 1급, 20년납, 무해지환급형]

구분		간편 3.10.10	내삶엔(3N)맞춤건강				비고
			3.5.5.5	3.4.4.4	3.3.3.3	3.2.2.2	
60세	남자	29,140원	36,420원	38,880원	41,570원	44,860원	20년납 90세만기
	여자	16,290원	19,750원	21,670원	23,750원	26,550원	
70세	남자	31,940원	40,760원	43,740원	46,960원	50,960원	
	여자	17,150원	20,980원	23,080원	25,390원	28,490원	
80세	남자	36,000원	46,680원	50,240원	54,080원	58,880원	20년납 100세만기
	여자	18,110원	22,360원	24,670원	27,220원	30,590원	
90세	남자	32,340원	41,860원	44,700원	48,760원	52,700원	10년 갱신형
	여자	17,240원	21,440원	23,490원	26,230원	29,260원	

▶ 현대해상 암주요치료비 플랜

현대해상

가입담보		가입금액
일발상해사망		1,000만원
보험료납입면제대상		10만원
항암방사선치료		100만원
항암약물치료		100만원
항암방사선치료(주요방사성의약품) (연간1회한)10년갱신	방사성리간드약품	2,000만원
	방사성물질단독약품	100만원
암주요치료비[상급종합병원 (국립암센터포함)(연간1회한)	기타피부암 및 갑상선암 제외	2,000만원
	기타피부암및갑상선암	400만원

보험료는 저렴하게, **연계조건** 없이~

[기준 : 3월 2일, 1급, 20년납, 90세만기, 무해지환급형]

구분		퍼펙트 5.10.10	간편 3.10.10(3.8.10)
50세	남자	37,510원	45,330원
	여자	21,710원	30,800원

[기준 : 3월 2일, 1급, 20년납, 90세만기, 무해지환급형]

구분		내삶엔(3N)맞춤건강			
		3.5.5.5	3.4.4.4	3.3.3.3	3.2.2.2
50세	남자	56,840원	59,190원	60,620원	63,840원
	여자	34,470원	35,210원	37,800원	38,680원

본 자료는 FP교육용 요약자료로 고객에게 교부 / 배포할 수 없고, 정확한 내용은 약관과 상품설명서를 확인하시기 바라며, 보험안내자료(광고, 선전물)로의 사용을 엄격히 금지합니다.

기타 추천상품 : 서울원자력 병원

▣ 하나손해보험 뉴 건강하면 더 좋은 하나의 보험

▶ 상급병원3대주요치료비 + 수술입원일당 플랜

하나손해보험

가입담보	가입금액
일반상해80%이상후유장해	1,000만원
보험료납입면제대상 II (건강Grade)	10만원
암진단비(유방암및생식기암제외)(건강Grade)	100만원
유방암및생식기암진단비(건강Grade)	100만원
유사암진단비(건강Grade)	20만원
질병수술입원일당(종합병원)(1일이상180일한도)(건강Grade)	20만원
3대질병수술입원일당(종합병원)(1일이상180일한도(건강Grade)	20만원
특정심장질환 II ·뇌·5대혈관수술비(건강Grade)	2,000만원
상급종합병원(국립암센터,서울원자력병원포함)암주요치료비(암(유사암제외))(연간1회한,10년간)(건강Grade)	2,000만원
상급종합병원(국립암센터,서울원자력병원포함)암주요치료비(기타피부암 및 갑상선암)(연간1회한,10년간)(건강Grade)	400만원
상급종합병원2대질병주요치료비(연간1회한,10년간)(건강Grade)	2,000만원

[기준 : 2025. 03. 02, 상해 1급, 20년납, 100세 만기, 납입면제 2형, 2종, 해약환급금미지급형]

구분	40세		50세		60세	
	미적용	적용(Grade1)	미적용	적용(Grade1)	미적용	적용(Grade1)
남자	82,625원	49,876원	115,411원	68,069원	159,015원	90,016원
여자	70,845원	43,357원	84,803원	51,729원	100,731원	62,277원

본 자료는 FP교육용 요약자료로 고객에게 교부 / 배포할 수 없고, 정확한 내용은 약관과 상품설명서를 확인하시기 바라며, 보험안내자료(광고, 선전물)로의 사용을 엄격히 금지합니다.

기타 추천상품 : 5세대 실손 대비

▣ KB손해보험 3.N.5 슬기로운 간편건강보험Plus (해약환급금 미지급형)

▶ 미리준비하는 치료비 플랜

KB손해보험

가입담보	가입금액	가입담보	가입금액
일반상해사망/일반상해80%이상 후유장해	각 100만원	요양병원 상해입원일당(의료경도이상 1~180일)	각 2만원
상해수술비(종합병원)	50만원	요양병원 상해입원일당(의료중도이상 1~180일)	
상해수술비(상급종합병원)	100만원	요양병원 질병입원일당(의료경도이상 1~180일)	
질병수술비(종합병원)	30만원	요양병원 질병입원일당(의료중도이상 1~180일)	
질병수술비(상급종합병원)	100만원	종합병원 상해입원일당(2~3인실)(1~30일)	각 5만원
특정양성종양수술비(68대, 기타경증질환 포함)(최초1회한)	500/300/50/30만원	종합병원 상해입원일당(2~3인실)(1~60일)	
상해재활치료비(급여, 1일, 1회한, 연간 30회한)	2만원	종합병원 질병입원일당(2~3인실)(1~30일)	
상해재활치료비(급여, 1일, 1회한, 연간 60회한)	각 1만원	종합병원 질병입원일당(2~3인실)(1~60일)	
질병재활치료비(급여, 1일, 1회한, 연간 10회한)		데이케어센터(주야간보호)급여지원금(1~인지지원등급)	30만원
질병재활치료비(급여, 1일, 1회한, 연간 60회한)		시설급여지원금(장기요양 1~5급)	70만원
독감(인플루엔자)항바이러스제 치료비(연간 1회한)	20만원		

수술비	입원비
질병/상해(종합/상급)	2~3인실(종합/상급)

물리치료	인지지원등급
질병/상해(재활치료비)	데이케어센터

[기준 : 2025. 03. 02, 상해 1급, 20년납 20년 갱신, 1대납입면제형, 무해지]

구분	40세	50세	60세
남자	16,545원	24,257원	41,687원
여자	23,459원	35,484원	60,425원

본 자료는 FP교육용 요약자료로 고객에게 교부 / 배포할 수 없고, 정확한 내용은 약관과 상품설명서를 확인하시기 바라며, 보험안내자료(광고, 선전물)로의 사용을 엄격히 금지합니다.

2025년 03월 단기납 종신보험 환급률

▣ 단기납 종신보험 5년납 환급률

[기준 : 40세 남자, 최고 환급률 구간]

구분	상품명	적용이율	환급률(%)			
			일반심사		간편심사	
			완납	10년	완납	10년
MetLife	백만인을 위한 종신보험Plus	3.25% 10년 후 1.0%	94.1	122.4	99.8	119.5
수호천사동양생명	NEW알뜰플러스종신보험	10년이내 2.75%, 10년초과 2.0%	95.3	124.9	95.3	123.4
한화생명	THE H 종신보험	10년이내 2.70%, 10년초과 1.30%	99.4	122.2	99.3	120.5
iM라이프	당당한인생종신보험	10년이내 3.75%, 10년초과 1.75%	99.8	122.0	99.8	122.2
산업은행계열 KDB생명	버팀목프리미엄 종신보험(체증형)	3.50%, 10년초과 2.0%	93.7	122.5	93.7	122.6
삼성생명	더행복종신보험(주 8백, 특 3천)	2.75%, 10년초과 1.60%	98.0	121.9	98.0	120.0
KB라이프	약속플러스 종신보험	2.7% 10년초과 1.5%	99.9	122.6	99.9	122.6
MetLife	백만인을 위한 종신보험Plus	3.25% 10년초과 1.0%	94.1	122.4	94.2	119.5
NH농협생명	투스텝NH종신보험	2.75%, 10년 후 2.0%	99.8	123.2	99.8	123.3
신한라이프	모아더드림종신보험	3.25% 10년초과 2.25%	99.9	122.0	99.8	122.0
KYOBO 교보생명	실속종신Plus(체증 3천)	5년이상 / 15년이내 /15년초과 2.75% / 2.25% /1.75%	95.8	122.1	90.5	120.6
ABL	THE드림 종신보험	3.0% ,10년 후 2.0%	95.2	122.0	95.3	122.0
하나생명	하나로 THE 연결된 종신보험	3.0%, 10년 후 1.75%	95.2	122.7	94.8	122.7
푸본현대생명	MAX종신보험원픽	2.60%	96.9	122.6	96.9	122.6

※ 삼성생명 간편심사는 더사랑종신보험
※ 환급금(률)은 연령, 성별, 보험료, 가입금액별 상이하므로 본 자료는 상품 비교 이해를 위한 참고로만 활용해주시기 바랍니다.

본 자료는 FP교육용 요약자료로 고객에게 교부 / 배포할 수 없고, 정확한 내용은 약관과 상품설명서를 확인하시기 바라며, 보험안내자료(광고, 선전물)로의 사용을 엄격히 금지합니다.

2025년 03월 단기납 종신보험 환급률

▣ 단기납 종신보험 7년납 환급률

[기준 : 40세 남자, 최고 환급률 구간]

구분	상품명	적용이율	환급률(%)			
			일반심사		간편심사	
			완납	10년	완납	10년
iM라이프	당당한인생종신보험	10년이내 3.75%, 10년초과 1.75%	99.9	119.0	99.9	119.1
수호천사동양생명	NEW알뜰플러스종신보험	10년이내 2.75%, 10년초과 2.0%	100.0	121.0	100.0	119.5
한화생명	THE H 종신보험	10년이내 2.70%, 10년초과 1.30%	100.0	119.0	100.0	116.9
산업은행계열 KDB생명	버팀목프리미엄 종신보험(체증형)	3.50%, 10년초과 2.0%	99.7	119.3	99.8	119.5
삼성생명	더행복종신보험(주 8백, 특 3천)	2.75%, 10년초과 1.60%	100.0	119.2	100.0	118.9
KB라이프	약속플러스 종신보험	2.7% 10년초과 1.5%	99.9	119.2	99.9	119.2
MetLife	백만인을 위한 종신보험Plus	3.25% 10년초과 1.0%	99.8	124.5	99.8	121.5
NH농협생명	투스텝NH종신보험	2.75%, 10년 후 2.0%	100.0	120.0	100.0	120.0
라이나생명	THE채우는종신보험	2.25%	99.9	119.5	99.9	119.5
신한라이프	모아더드림종신보험	3.25% 10년초과 2.25%	100.0	119.4	100.0	121.9
KYOBO 교보생명	실속종신Plus(체증 3천)	5년이상 / 15년이내 /15년초과 2.75% / 2.25% /1.75%	99.6	119.2	99.0	117.6
ABL	THE드림 종신보험	3.0% ,10년 후 2.0%	100.0	119.0	100.0	119.0
푸본현대생명	MAX종신보험원픽(집중형)	2.60%	100.0	119.4	100.0	119.4
하나생명	하나로 THE 연결된 종신보험	3.0%, 10년 후 1.75%	99.0	119.4	98.5	1195
CHUBB	New 수(秀) 종신보험(체감)	3.3%, 7년 후 2.3%	100.0	122.0	100.0	122.0

※ 삼성생명 간편심사는 더사랑종신보험

※ 환급금(률)은 연령, 성별, 보험료, 가입금액별 상이하므로 본 자료는 상품 비교 이해를 위한 참고로만 활용해주시기 바랍니다.

본 자료는 FP교육용 요약자료로 고객에게 교부 / 배포할 수 없고, 정확한 내용은 약관과 상품설명서를 확인하시기 바라며, 보험안내자료(광고, 선전물)로의 사용을 엄격히 금지합니다.

2025년 03월 단기납 종신보험 환급률

▣ 단기납 종신보험 10년납 환급률

[기준 : 40세 남자, 최고 환급률 구간]

구분	상품명	적용이율	환급률(%)	
			일반심사	간편심사
			완납	완납
수호천사동양생명	NEW알뜰플러스종신보험	10년이내 2.75%, 10년초과 2.0%	114.9	113.4
산업은행계열 KDB생명	버팀목프리미엄 종신보험(체증형)	3.50%, 10년초과 2.0%	114.7	114.8
삼성생명	더행복종신보험(주 8백, 특 3천)	2.75%, 10년초과 1.60%	114.6	114.2
KB라이프	약속플러스 종신보험(2종)	2.7% 10년초과 1.5%	114.5	114.4
MetLife	백만인을 위한 종신보험Plus	3.25% 10년초과 1.0%	120.6	117.6
KYOBO 교보생명	실속종신Plus(체증 3천)	5년이상 / 15년이내 /15년초과 2.75% / 2.25% /1.75%	114.2	113.2
라이나생명	THE채우는종신보험	2.25%	115.0	115.0
NH농협생명	투스텝NH종신보험	2.75%, 10년 후 2.0%	116.3	116.4
CHUBB	New 수(秀) 종신보험(체감)	3.3%, 7년 후 2.3%	117.4	116.4
푸본현대생명	MAX종신보험원픽(집중형)	2.60%	115.0	115.0

※ 삼성생명 간편심사는 더사랑종신보험
※ iM라이프, 한화생명, 신한라이프는 10년납 판매하지 없음
※ 환급금(률)은 연령, 성별, 보험료, 가입금액별 상이하므로 본 자료는 상품 비교 이해를 위한 참고로만 활용해주시기 바랍니다.

본 자료는 FP교육용 요약자료로 고객에게 교부 / 배포할 수 없고, 정확한 내용은 약관과 상품설명서를 확인하시기 바라며, 보험안내자료(광고, 선전물)로의 사용을 엄격히 금지합니다.

상속전용 종신보험 추천상품

[설계 기준일 2025. 02. 28 / 40세 남자, 20년납, 가입금액 1억원]

구분		미래에셋 생명 헤리티지 종신보험 2502		METLIFE 생명 모두의 종신보험 2404		METLIFE 생명 모두의 달러 종신보험 2501	
가입형태		일반심사/간편고지/초간편고지형		기본형 : 일반, 간편 / 체증형 : 일반, 간편		일반 / 간편 심사형	
납입기간		5,7,10,12,15,20,25,30년납		5,7,10,15,20,25,30년납, 55,60,65,70,80세납		5,7,10,15,20,25,30년납, 55,60,65,70,80세납	
최고 가입나이		남/여, 일반/간편/초간편심사 : 80/80세, 77/80세, 70/70세		일반 : 75세, 간편 : 80세		일반 : 15 ~ 75세, 간편 :30 ~ 80세	
예정이율		3.0%		3.00%		3.40%	
보험료 (남/여)	일반	기본형 : 145,000 / 124,000 기납입P : 193,000 / 151,470		기본형 : 165,000 / 148,000 체증형 : 289,000 / 267,000		119.56$ / 103.88$(10만 달러 가입 시)	
	간편	간편고지 : 164,000 / 139,000 초간편 : 175,000 / 149,000		기본형 : 196,000 / 170,000 체증형 : 335,000 / 301,000		153.84$ / 137.20$(10만 달러 가입 시)	
보험료 할인		- 1억원 이상 15% / 3억원 이상 2%, - 5억원 이상 3%		- 3억원 이상 3%, 5억원 이상 5%		- 7만 달러 이상 2% / 21만 달러 이상 3% - 34만 달러 이상 5%	
가입금액		0.05~40억원/0.1~20억/5억원		0.2억원~위험등급		2만 달러~위험등급	
보장금액		1억원		• 기본형 : 1억원 • 체증형 : 1억원 + 10%씩 체증, 최고 110세까지 체증		• 10만 달러	
납입면제		특약(50%, 암, 2대질병)		합산장해 50%		합산장해 50% ※13대 달러 납입면제 특약	
구분	이율	확정금리 3.0%		확정금리 3.0%		확정금리 3.4% (10만 달러)	
	일반	환급금	환급률	환급금	환급률	일반심사형	간편심사형
경과 기간	10년	612	35.5	1,109	32.0	0	0
	20년	2,368	68.7	2,578	37.2	21년-75.5	21년-63.8
	30년	3,012	87.4	5,552	80.1	95.4	79.0
	40년	3,705	107.5	7,025	101.3	119.2	96.8

본 자료는 FP교육용 요약자료로 고객에게 교부 / 배포할 수 없고, 정확한 내용은 약관과 상품설명서를 확인하시기 바라며, 보험안내자료(광고, 선전물)로의 사용을 엄격히 금지합니다.

01 이달의 영업이슈

- 4월 무해지보험 보험료 인상

02 추천상품

- 단기납 환급률, 상속전용종신보험
- 치매간병, 수술비, 3대주요치료비, 치료비(5세대실손 대비)

03 그 외 집중!!

- 자동차보험, 합리적 보상·보험료 개선

그 외, 집중!!

보도시점 : 2025. 2. 26.(수) 06:00 이후(2. 26.(수) 석간) / 배포 : 2025. 2. 25.(화)

금융위원회

자동차보험, 합리적 보상·보험료 개선… 국민 부담 낮춘다

- 기준 없이 지급되던 향후치료비의 제도화 및 경상환자 장기치료 개선
- 배우자·자녀 무사고 경력 인정 확대 및 중대 법규 위반 할증 개선 등

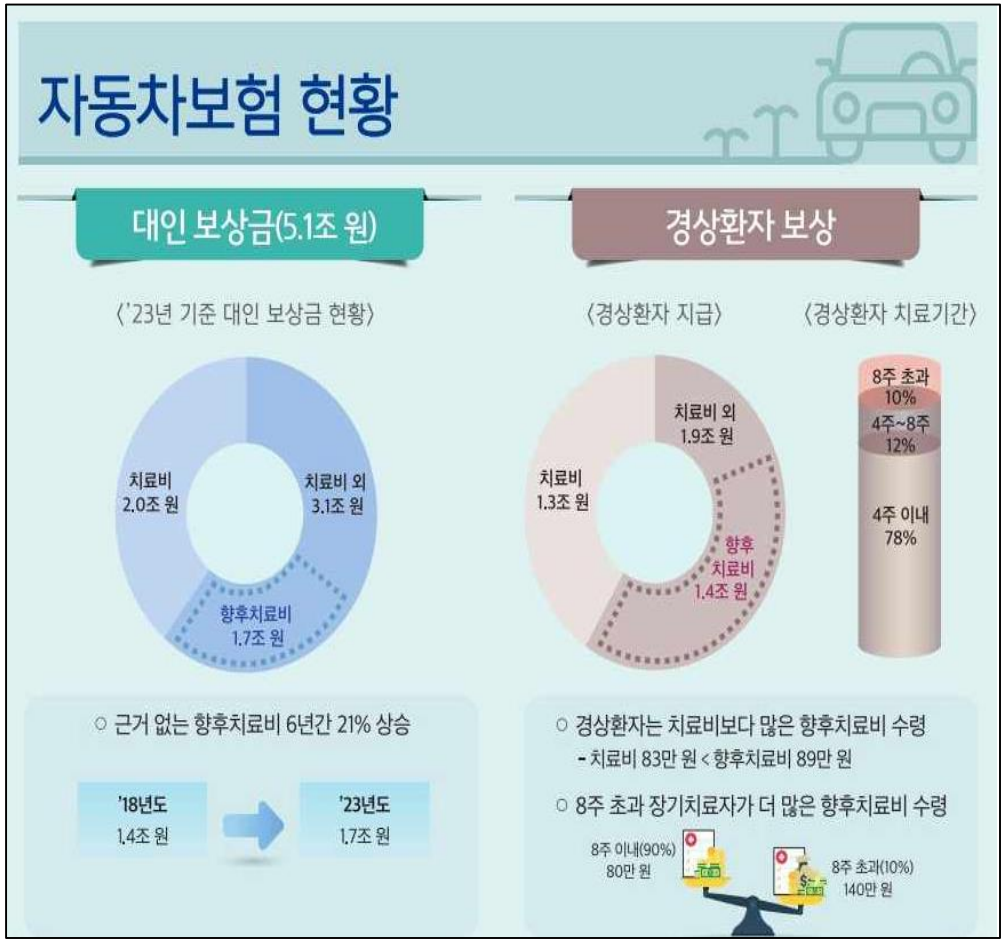

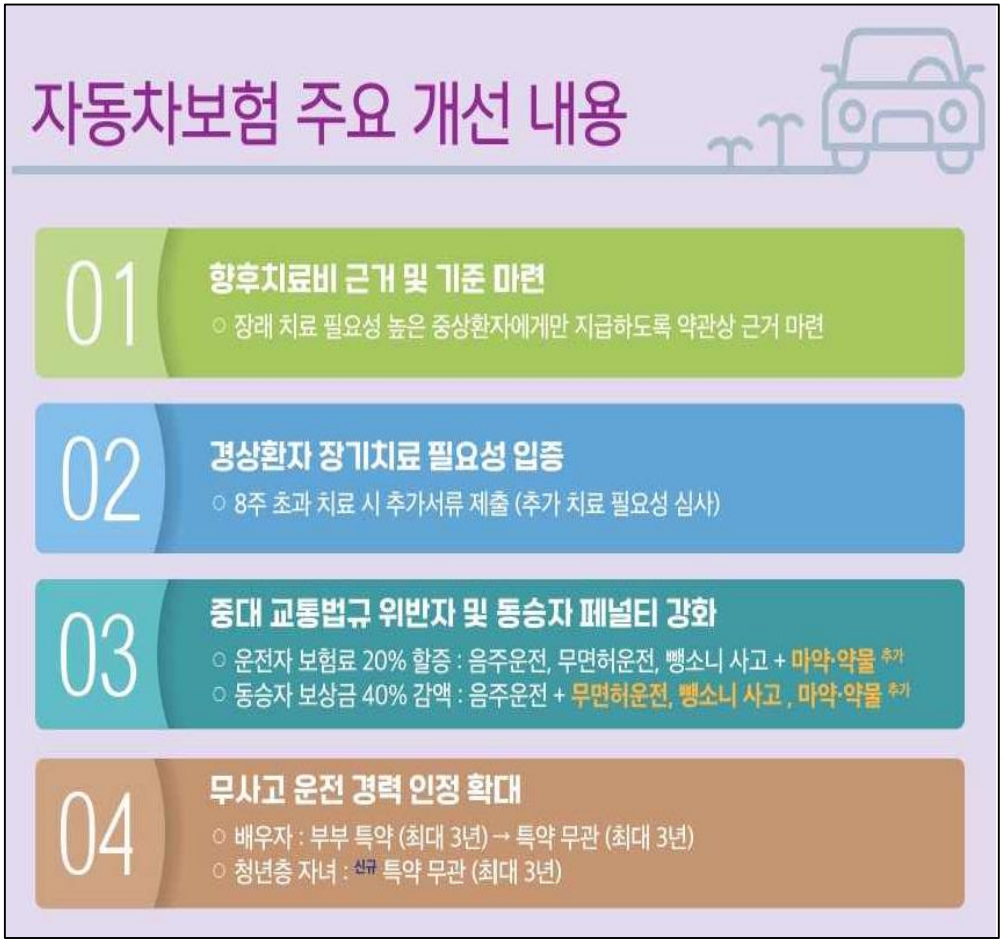

본 자료는 FP교육용 요약자료로 고객에게 교부 / 배포할 수 없고, 정확한 내용은 약관과 상품설명서를 확인하시기 바라며, 보험안내자료(광고, 선전물)로의 사용을 엄격히 금지합니다.