

GA 흥국생명 소식지

여름의 시작 6월,
흥국생명과 함께하세요!

다재다능 1540보험

NEW 7만원이상 고액할인
보험료 7만원 이상시
7만원 초과분의 50% 할인
*최대할인금액 7천원

전 특약 감액없이 종신보장
업계 최저수준 3대 진단비!
질병수술비 100만원

다(多)사랑 통합보험

NEW 암주요치료비 6.5억
6월 비례형 탑재!
정액형 1.5억 + 비례형 5억

NEW 심장질환 특약 4종 출시
심장질환 주요코드
빈틈없이 저렴하게 준비!

치매담은 다(多)사랑보장보험

경증 장기요양 재가급여
업계 최저수준 보험료!
업계 평균대비 26% 저렴

장기요양 생활자금
재가/시설 이용하지 않아도
등급판정만 받으면 평생 보장!

다(多)사랑 THE간편보험

유병자도 높은한도
질병수술비 100만원
항암약물 + 항암방사선 1억

간병인사용 입원비
간이영수증/케어네이션 가능
공동간병인도 100% 보장!

*인내된 특약은 인수기준에 따라 거절될 수 있습니다. *해당특약 가입 시 보장이며 기타 자세한 사항은 약관 및 상품설명서 참조 바랍니다.
*본 자료는 사내교육용 자료로 고객에게 교부·배포할 수 없으며, 특히 보험안내자료(광고·선전물) 등의 사용을 엄격히 금지합니다.
*본 자료는 고객과의 계약 후 결과에 대한 법적 책임소재에 대한 증빙 자료로 사용될 수 없습니다.
*미승인연배장 제작 및 배포 불가(블로그, 유튜브 및 SNS 등을 통하여 미승인 광고를 노출금지 / 위반시 양형규정 적용 (하위: 과징금 20p / 미승인연배장 15p) / 불법연배자료 및 배포행위 발견시 제보안내 (흥국생명 홈페이지) / 회사소개 > 윤리경영) 부과합니다.
*본 자료 전체 또는 일부를 발췌하여 고객에게 배포시 미승인 안내자료로 간주됩니다.
*제작부서: 흥국생명 GA지원팀 02-2002-7336(yiy@hklife.co.kr) *개발부서: 흥국생명 상품개발팀 (26106000@hklife.co.kr)
*승인번호: 준법감시인 심의필 제 24-IA1-000037 (2024.05.13 ~ 2025.05.23)

7만원이상 고액할인



보험료 7만원 이상시
7만원 초과분의 50% 할인!

*최대 할인금액 7,000원

| 할인 보험료 예시표 | 원래보험료 | 할인금액 | 할인보험료 | 할인율 |
|------------------|----------|--------------------------|---------|------|
| | 75,000원 | 5,000원 X 50%, 2,500원 할인 | 72,500원 | 3.3% |
| | 80,000원 | 10,000원 X 50%, 5,000원 할인 | 75,000원 | 6.3% |
| | 84,000원 | 14,000원 X 50%, 7,000원 할인 | 77,000원 | 8.3% |
| | 100,000원 | 30,000원 X 50%, 7,000원 할인 | 93,000원 | 7.0% |

최고
할인율

월 7천원 할인받고 X 20년 납부시

총 납입보험료 168만원 절약!

7만원이상 고액할인 추천 PLAN

20년납, 종신, 해약환급금미지급형V2, 2종 납입면제강화형, 주계약 100만 가입시 (단위 : 원)

| 구분 | | 가입금액 | 원래보험료 | 할인보험료 |
|------|--------------|----------------|---------|--------|
| 3대진단 | 암진단(소액암) | 5,000만(1,000만) | 76,213 | 73,107 |
| | 뇌혈관진단 | 2,000만 | | |
| | 허혈심장진단 | 2,000만 | | |
| 수술 | 질병수술비 | 100만 | 77,407 | 73,704 |
| | 1~5종수술비 (1종) | 40만 | | |
| | 1~5종수술비 (2종) | 50만 | | |
| | 1~5종수술비 (3종) | 300만 | | |
| | 1~5종수술비 (4종) | 400만 | | |
| | 1~5종수술비 (5종) | 500만 | | |
| 장해 | 질병후유장해 | 2,000만 | 101,534 | 94,534 |
| 연계 | 재해사망 | 2,000만 | | |
| 20세 | 남자 | | 103,179 | 96,179 |
| | 여자 | | | |
| 30세 | 남자 | | | |
| | 여자 | | | |

각 해당 특약 가입시 보장이며 기타 자세한 사항은 약관 및 상품설명서 참조 바랍니다. 위 상품은 만기시 만기환급금이 없는 순수보장형 상품이며 중도 해지시 원금손실이 있을 수 있습니다. 갱신형특약의 경우 갱신시 보험료가 인상될 수 있습니다. '해약환급금 미지급형V2'으로 가입시, 보험료 납입기간 중 계약이 해지될 경우 해약환급금을 지급하지 않으며, 보험료 납입기간이 경과된 이후 해지될 경우 표준형 해약환급금의 50%에 해당하는 금액을 해약환급금으로 지급하는 상품입니다. *업계비교자료 : 5월 생손보사 상품공시실 약관 및 사업방법서 참고

6월에도 MZ 3대진단비 흥국생명이 제일 싸요!

20년납, 종신 (타사 100세만기), 해약환급금미지급형, 20세 남자
일반암진단/뇌혈관진단/허혈심장진단 각 1천만원 가입시

| 순위 | 구분 | 보험료 |
|-----------|-------------|----------------|
| 1위 | 흥국생명 | 12,930원 |
| 2위 | A사 | 13,560원 |
| 3위 | B사 | 14,550원 |
| 4위 | C사 | 14,900원 |
| 5위 | D사 | 15,430원 |
| 6위 | E사 | 17,030원 |
| 7위 | F사 | 17,360원 |
| 8위 | G사 | 18,012원 |



**제일 싼데
종신보장까지!**

주요특약 업계 최고수준 한도

질병수술비

100만원

NEW

질병수술비 체증형 출시!

50만원



100만원

1~5종 질병수술비

1종 40만원 / 2종 50만원
3종 300만원 / 4종 1,200만원
5종 2,000만원

질병후유장해

5천만원

항암약물방사선

5천만원

기타부정맥

2천만원

각 해당 특약 가입시 보장이며 기타 자세한 사항은 약관 및 상품설명서 참조 바랍니다. 위 상품은 만기시 만기환급금이 없는 순수보장형 상품이며 중도 해지시 원금손실이 있을 수 있습니다. 갱신행특약의 경우 갱신시 보험료가 인상될 수 있습니다. *해약환급금 미지급형V2*으로 가입시, 보험료 납입기간 중 계약이 해지될 경우 해약환급금을 지급하지 않으며, 보험료 납입기간이 경과된 이후 해지될 경우 표준형 해약환급금의 50%에 해당하는 금액을 해약환급금으로 지급하는 상품입니다. *업계비교자료 : 5월 생손보사 상품공시실 약관 및 사업방법서 참고

암주요치료비

5년간 최대 6.5억

정액보장

암주요치료비

한도상향! 6/3~16일까지!

최대 3천

1.5억

매년 최대 3천만원 X 5년 지급

진단확정일 기준 연간 1회 한함 (갑상선암 및 기타피부암제외)

NEW

비례보장

종합병원 암주요치료비

신규출시!

최대 1억

5억

매년 최대 1억원 X 5년 지급

진단확정일 기준 연간 1억원 한함



암주요치료비 하나로 다 보장

| 암수술 | 항암방사선 | 항암약물 | 호스피스 |
|-------------------------------------|---------------------------|----------------------------|--------------------------|
| 관혈/비관혈 수술 다빈치로봇 수술 감마/사이버 나이프 | 항암세기조절 항암양성자 중입자방사선 | 표적항암약물 카티항암약물 면역항암약물 | 말기암환자 호스피스완화 의료치료비 |

암주요치료비 보장예시

암주요치료비(갑상선암 및 기타피부암 제외) 3천만원, 종합병원암주요치료비 1천만원 가입시

| 구분 | 암치료기간 | 1년 | 2년 | 3년 | 4년 | 5년 | 최대보장금액 |
|------|----------------|----|----|----|----|----|--------|
| 정액보장 | 암주요치료비 | 3천 | 3천 | 3천 | 3천 | 3천 | 1.5억 |
| 비례보장 | 종합병원 암주요치료비 | 1억 | 1억 | 1억 | 1억 | 1억 | 5억 |

각 해당 특약 가입시 보장이며 기타 자세한 사항은 약관 및 상품설명서 참조 바랍니다. 위 상품은 만기시 만기환급금이 없는 순수보장형 상품이며 중도 해지시 원금손실이 있을 수 있습니다. 갱신형특약의 경우 갱신시 보험료가 인상될 수 있습니다. *해약환급금 미지급형V2*으로 가입시, 보험료 납입기간 중 계약이 해지될 경우 해약환급금을 지급하지 않으며, 보험료 납입기간이 경과된 이후 해지될 경우 표준형 해약환급금의 50%에 해당하는 금액을 해약환급금으로 지급하는 상품입니다. *입계비교자료 : 5월 생손보사 상품공시실 약관 및 사업방법서 참고

흥국생명 암주요치료비 선택이유!

다사랑통합보험, 해약환급금미지급형V2, 40세 남자, 20년납, 100세만기

업계 최고수준 **한도**

| 구분 | | 흥국생명 | A사 | B사 | C사 | D사 |
|-----------------|------------|--------------|------|------|------|------|
| 암주요치료비 (정액형) | 가입한도 | 3천만원 | 2천만원 | 2천만원 | 2천만원 | 2천만원 |
| | 최대 보장금액 | 1.5억원 | 1억원 | 1억원 | 1억원 | 1억원 |

업계 최저수준 **보험료**

| 구분 | | 흥국생명 | A사 | B사 | C사 | D사 |
|-------------------------|------------------|----------------|---------|---------|---------|---------|
| 암주요치료비 (정액형) | 보험료 (1천만원 기준) | 18,340원 | 19,894원 | 21,300원 | 20,744원 | 25,222원 |
| 종합병원 암주요치료비 (비례형) | | 17,270원 | 18,455원 | 20,154원 | 18,990원 | 15,811원 |

업계누적無, 감액無 90일 이후 100% 보장

암주요치료비 강화 PLAN

다사랑통합보험 (단위 : 원)

| 구분 | 가입금액 | 보험료 | | 20년만기, 갱신형 | 20년납, 100세만기 해약환급금미지급형V2 |
|---------------------------|-----------------------------|-----|----|---------------|-----------------------------|
| 주계약 | 100만 | 40세 | 남자 | 31,636 | 72,908 |
| 암주요치료비 (갑상선암및기타피부암 제외) | 3,000만 최대 1.5억 보장 | | 여자 | 32,394 | 54,652 |
| 암주요치료비 (갑상선암및기타피부암) | 600만 최대 3천 보장 | 50세 | 남자 | 77,458 | 105,716 |
| 종합병원 암주요치료비 | 1,000만 최대 5억 보장 | | 여자 | 42,970 | 61,064 |

각 해당 특약 가입시 보장이며 기타 자세한 사항은 약관 및 상품설명서 참조 바랍니다. 위 상품은 만기시 만기환급금이 없는 순수보장형 상품이며 중도 해지시 원금손실이 있을 수 있습니다. 갱신형특약의 경우 갱신시 보험료가 인상될 수 있습니다. *해약환급금 미지급형V2*으로 가입시, 보험료 납입기간 중 계약이 해지될 경우 해약환급금을 지급하지 않으며, 보험료 납입기간이 경과된 이후 해지될 경우 표준형 해약환급금의 50%에 해당하는 금액을 해약환급금으로 지급하는 상품입니다. *업계비교자료 : 5월 생손보사 상품공시실 약관 및 사업방법서 참고

심장질환 신규특약 4종 출시

연계조건無! 각각 단독 가입가능

NEW

심근병증
진단

심근병증 I42, I43

NEW

주요심장염증
진단

심장막염 I30, I31, I32
심내막염 I33, I38 / 심근염 I40, I41

NEW

대동맥협착
진단

대동맥협착 I06, I06.2
대동맥판협착 I35.0, I35.2

NEW

심혈관
특정질환
진단

협심증 I20 / 기타급성허혈심장질환 I24
만성허혈심장병 I25
발작성빈맥 I47 / 심방세동 및 조동 I48 / 심부전 I50

기존 허혈심장질환 진단 대비

심부전증 I50 / 부정맥질환 I47, I48 까지 보장!



매년 증가하는 심장질환 통계

국민건강보험공단·건강보험심사평가원 (2022년)

■ 심장질환 진료비 증가율

2018년
1조 1,321억원

5년간
38.5%
증가

2022년
2조 5,391억원

■ 심장질환 환자수 증가율

2018년
152만 9,357명

5년간
20%
증가

2022년
183만 3,320명

■ 심장질환 남/여 비율

남자 58% (5년간 23.2% 증가)

여자 42% (5년간 15.6% 증가)

각 해당 특약 가입시 보장이며 기타 자세한 사항은 약관 및 상품설명서 참조 바랍니다. 위 상품은 만기시 만기환급금이 없는 순수보장형 상품이며 중도 해지시 원금손실이 있을 수 있습니다. 갱신형특약의 경우 갱신시 보험료가 인상될 수 있습니다. *해약환급금 미지급형V2'으로 가입시, 보험료 납입기간 중 계약이 해지될 경우 해약환급금을 지급하지 않으며, 보험료 납입기간이 경과된 이후 해지될 경우 표준형 해약환급금의 50%에 해당하는 금액을 해약환급금으로 지급하는 상품입니다. *업계비교자료 : 5월 생손보사 상품공시실 약관 및 사업방법서 참고

2대진단, 빈틈없이 저렴하게 준비

심장질환 분류별로 완벽하게

| 심장질환 환자 | 비중 | 분류번호 | 흥국생명 보장 담보명 | 분류번호 |
|---------|-------|---------|--------------|----------|
| 허혈심장 환자 | 56.1% | 120~125 | 허혈심장질환 진단특약 | 120~125 |
| 부정맥 환자 | 25.3% | 147~149 | 심혈관특정질환 진단특약 | 147, 148 |
| | | | 기타부정맥 진단특약 | 149 |
| 심부전 환자 | 9.1% | 150 | 심혈관특정질환 진단특약 | 150 |

국민건강보험공단.건강보험심사평가원 (2022년)

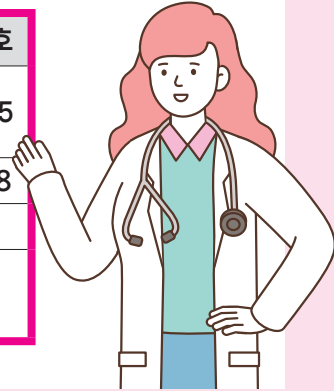

업계 최저수준 2대진단비

뇌혈관질환 / 허혈심장질환 각 1천만원 가입시

20년납, 100세만기, 40세, 남자, 해약환급금미지급형 (단위 : 원)

| 흥국생명 | A사 | B사 | C사 | D사 | E사 | F사 |
|--------|--------|--------|--------|--------|--------|--------|
| 13,650 | 15,792 | 16,450 | 16,800 | 17,030 | 17,350 | 17,700 |

업계 평균 대비 19% 저렴

2대진단 올케어 PLAN

주계약 100만원 가입시 (단위 : 원)

| | 담보명 | 가입금액 | 보험료 | | | |
|----|----------------------|------|------------|-----------------------------|--------|--------|
| | | | 20년만기, 갱신형 | 20년납, 100세만기 해약환급금미지급형V2 | | |
| 심장 | 허혈심장질환진단 | 1천만 | 40세 | 남자 | 18,360 | 43,460 |
| | 기타부정맥진단 한도 상향 | 1천만 | | 여자 | 13,850 | 39,920 |
| | 심혈관특정질환진단 | 1천만 | 50세 | 남자 | 34,580 | 57,245 |
| 뇌 | 뇌혈관질환진단 | 1천만 | | 여자 | 26,715 | 51,740 |
| 연계 | 사망보장(70세만기) | 5백만 | | | | |

각 해당 특약 가입시 보장이며 기타 자세한 사항은 약관 및 상품설명서 참조 바랍니다. 위 상품은 만기시 만기환급금이 없는 순수보장형 상품이며 중도 해지시 원금손실이 있을 수 있습니다. 갱신형특약의 경우 갱신시 보험료가 인상될 수 있습니다. *해약환급금 미지급형V2*으로 가입시, 보험료 납입기간 중 계약이 해지될 경우 해약환급금을 지급하지 않으며, 보험료 납입기간이 경과된 이후 해지될 경우 표준형 해약환급금의 50%에 해당하는 금액을 해약환급금으로 지급하는 상품입니다. *업계비교자료 : 5월 생손보사 상품공시실 약관 및 사업방법서 참고

골라담기! 6대 만성질환 고.고.당.대.통.갑

고지혈. 고혈압. 당뇨. 대상포진. 통풍. 갑상선

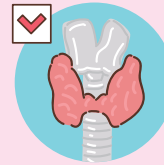
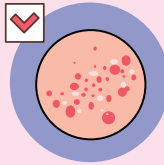

고지혈증 진단

100만원

고혈압 치료

300만원

당뇨병 진단

300만원

대상포진 진단

300만원

통풍 진단

500만원

갑상선 저하증/항진증

100만원

1만원대 6대 만성질환 울커버 PLAN

20년납, 100세만기, 해약환급금미지급형V2, 주계약 100만원 가입시 (단위 : 원)

| 구분 | 가입금액 | 보험료 (최저보험료 2만원) | | |
|-----------------|--------------------|-----------------|----|---------------|
| 고지혈증 진단 (10년만기) | 각각 100만원 | 30세 | 남자 | 14,051 |
| 고혈압 치료 | | | 여자 | 13,226 |
| 당뇨병 진단 (80세만기) | | 40세 | 남자 | 18,583 |
| 대상포진 진단 | | | 여자 | 17,068 |
| 통풍 진단 | | | | |
| 갑상선 저하증진단 | | | | |
| 갑상선 항진증치료 | | | | |

각 해당 특약 가입시 보장이며 기타 자세한 사항은 약관 및 상품설명서 참조 바랍니다. 위 상품은 만기시 만기환급금이 없는 순수보장형 상품이며 중도 해지시 원금손실이 있을 수 있습니다. 갱신형특약의 경우 갱신시 보험료가 인상될 수 있습니다. *해약환급금 미지급형V2*으로 가입시, 보험료 납입기간 중 계약이 해지될 경우 해약환급금을 지급하지 않으며, 보험료 납입기간이 경과된 이후 해지될 경우 표준형 해약환급금의 50%에 해당하는 금액을 해약환급금으로 지급하는 상품입니다. *업계비교자료 : 5월 생손보사 상품공시실 약관 및 사업방법서 참고

유병자도 높은한도로 준비하세요!

유병자 수술비 보장은 흥국생명

질병수술비

업계누적
200만원

100만원

질병코드별 각각 지급!

업계유일

1~5종 수술비

1종 20만원/2종 40만원
3종 200만원/ 4종 500만원
5종 1,000만원

동일질병으로 두 종류 이상
수술시 각 종별 보장!

항암약물방사선 1억

항암약물치료

5천만원



항암방사선치료

5천만원

80세까지 연령구분없이 동일한도!

간이영수증·케어네이션도 가능

간병인사용입원 (요양병원제외)

업계누적
40만원

20만원

간병인사용입원 (요양병원)

6만원

직업 변경시 통지의무 없음, 공동간병인도 100% 보장!

공동간병인 : 사용금액 상관없이 8시간 이상만 사용하면 100% 보장 (타사 : 7만원미만 사용시 50% 보장)

각 해당 특약 가입시 보장이며 기타 자세한 사항은 약관 및 상품설명서 참조 바랍니다. 위 상품은 만기시 만기환급금이 없는 순수보장형 상품이며 중도 해지시 원금손실이 있을 수 있습니다. 갱신형특약의 경우 갱신시 보험료가 인상될 수 있습니다. *해약환급금 미지급형V2"으로 가입시, 보험료 납입기간 중 계약이 해지될 경우 해약환급금을 지급하지 않으며, 보험료 납입기간이 경과된 이후 해지될 경우 표준형 해약환급금의 50%에 해당하는 금액을 해약환급금으로 지급하는 상품입니다. *업계비교자료 : 5월 생존보사 상품공시실 약관 및 사업방법서 참고

암 보험만큼 장기요양 보험도 필수!

장기요양 수급자 통계

2020년 압등록통계, 2022년 노인장기요양통계연보

대한민국 65세 이상 노인 중 **암환자 & 장기요양 수급자 비율**

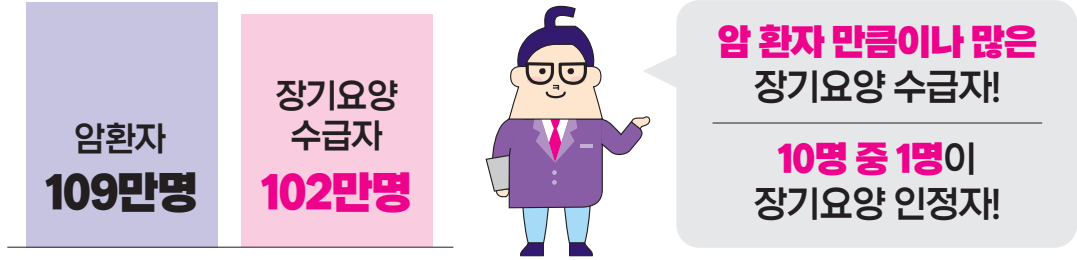

흥국생명 장기요양 선택이유

업계 최저수준 보험료 **장기요양 경증재가**

장기요양 **경증이상 재가급여 50만원 가입시**

20년납 90세만기, 해약환급금미지급형V2

| 구분 | | 흥국생명 | A생명 | B생명 | C생명 |
|-----|--------|----------------|---------|---------|---------|
| 보험료 | 60세 남자 | 33,375원 | 46,500원 | 45,450원 | 44,090원 |
| | 60세 여자 | 52,565원 | 65,000원 | 83,000원 | 65,255원 |

업계 평균 대비 **26% 저렴**

중신보장하는 **장기요양 생활자금**

재가/시설급여를 이용하지 않아도!
요양병원에 입원해도!
장기요양 등급 판정만 받으면 보장



2~4년마다 번거로운 갱신없이
최초 판정으로 계속 보장

경중/중중장기요양상태 생활자금의 경우 해당 장기요양상태 판정 후 매년 장기요양등급 판정일에 살아있을 경우 지급 (최초 36회 보증, 최대 중신지급)
부부계약 할인은 두 계약이 모두 정상인 경우에만 적용(실효, 소멸 등 발생시 할인 미적용, 피보험자의 가족관계등록부상 또는 주민등록상의 배우자만 자격 적용)
각 해당 특약 가입시 보장이며 기타 자세한 사항은 약관 및 상품설명서 참조 바랍니다. 위 상품은 만기시 만기환급금이 없는 순수보장형 상품이며 중도 해지시 원금손실이 있을 수 있습니다. 갱신형특약의 경우 갱신시 보험료가 인상될 수 있습니다. *해약환급금 미지급형V2*으로 가입시, 보험료 납입기간 중 계약이 해지될 경우 해약환급금을 지급하지 않으며, 보험료 납입기간이 경과된 이후 해지될 경우 표준형 해약환급금의 50%에 해당하는 금액을 해약환급금으로 지급하는 상품입니다. *업계비교자료 : 5월 생손보사 상품공시실 약관 및 사업방법서 참고

부부 가입 꼭 추천해요!

부부 함께 가입시 보험료 각각 5% 할인



장기요양 베스트 플랜으로 60세 부부 가입 후
부부할인 각각 5% 받고 X 20년 납입시

**부부합산 총 납입보험료 중
약 200만원 절약!**

장기요양 베스트 PLAN

20년납, 90세만기, 해약환급금미지급형V2 (단위 : 원)

| 구분 | | 가입금액 | 보험료 (5%할인 전 보험료) | |
|------|----------------|--------|------------------|----------------|
| 주계약 | | 100만 | 남자 | 39,912 |
| 진단비 | 경증이상 장기요양 진단비 | 1,000만 | 여자 | 67,874 |
| | 중증이상 장기요양 진단비 | 1,000만 | | |
| 생활비 | 경증이상 장기요양 생활자금 | 20만 | 남자 | 63,002 |
| | 중증이상 장기요양 생활자금 | 20만 | 여자 | 106,140 |
| 재가급여 | 경증이상 장기요양 재가급여 | 20만 | | |

장기요양 실속 PLAN

20년납, 90세만기, 해약환급금미지급형V2 (단위 : 원)

| 구분 | | 가입금액 | 보험료 (5%할인 전 보험료) | |
|------|----------------|------|------------------|---------------|
| 주계약 | | 100만 | 남자 | 28,912 |
| 생활비 | 경증이상 장기요양 생활자금 | 20만 | 여자 | 51,574 |
| | 중증이상 장기요양 생활자금 | 20만 | | |
| 재가급여 | 경증이상 장기요양 재가급여 | 20만 | 남자 | 45,902 |
| | | | 여자 | 81,040 |

경중/중증장기요양상태 생활자금의 경우 해당 장기요양상태 판정 후 매년 장기요양등급 판정일에 살아있을 경우 지급 (최초 36회 보중, 최대 총신지급)
부부계약 할인은 두 계약이 모두 정상인 경우에만 적용(실효, 소멸 등 발생시 할인 미적용, 피보험자의 가족관계등록부상 또는 주민등록상의 배우자만 자격 적용)
각 해당 특약 가입시 보장이며 기타 자세한 사항은 약관 및 상품설명서 참조 바랍니다. 위 상품은 만기시 만기환급금이 없는 순수보장형 상품이며 중도 해지시 원금손실이 있을 수 있습니다. 갱신형특약의 경우 갱신시 보험료가 인상될 수 있습니다. *해약환급금 미지급형V2*으로 가입시, 보험료 납입기간 중 계약이 해지될 경우 해약환급금을 지급하지 않으며, 보험료 납입기간이 경과된 이후 해지될 경우 표준형 해약환급금의 50%에 해당하는 금액을 해약환급금으로 지급하는 상품입니다. *업계비교자료 : 5월 생손보사 상품공시실 약관 및 사업방법서 참고

6월 흥국생명 상품 라인업

| 구분 | 상품명 | 특징 | 가입 나이 | 모바일 청약 | 최저 보험료 |
|-----|-------------------------------|---|-------------------|--------|--------|
| 통합 | 다(多)사랑 통합보험V2 | [흥국생명 대표 통합보험] HOT! <input type="checkbox"/> 질병코드별 각각 지급하는 질병수술비 <input type="checkbox"/> 6대 만성질환을 1만원대로 보장! 고지혈, 고혈압, 당뇨, 대상포진, 통풍, 갑상선 <input type="checkbox"/> 5년간 6.5억 보장하는 암주요치료비(정액+비례) | 만15세~70세 | 가능 | 2만원 |
| | 다재다능 1540보험 | [흥국생명 대표 MZ보험] HOT! <input type="checkbox"/> 전 상품 감액없이 종신보장 <input type="checkbox"/> 업계 최저수준 3대진단비 <input type="checkbox"/> 질병수술비 100만원 <input type="checkbox"/> 보험료 7만원이상 고액할인(최대 7천원 할인) | 만15~40세 | 가능 | 1.5만원 |
| 어린이 | 다재다능 종합보험 | <input type="checkbox"/> 태아~30세까지 가입 가능한 우리아이 집중 보장 | 0~30세 (태아가입가능) | 가능 | 1.5만원 |
| 유병자 | 다(多)사랑 THE간편건강보험 (갱신형) | [흥국생명 대표 유병자보험] HOT! <input type="checkbox"/> 3.5.5 세까지 질문만 통과하면 유병력자라도 OK! <input type="checkbox"/> 갱신형 보장으로 유병자도 낮은 보험료로 가입 <input type="checkbox"/> 유병자도 높은한도 보장 (질병수술비 100만원, 항암약물+항암방사선 1억) | 30세~80세 | 가능 | 2만원 |
| | 다(多)사랑OK 355/335 간편건강보험 | <input type="checkbox"/> 합리적인 수준의 보험료 경쟁력 및 가입한도 <input type="checkbox"/> 높은한도의 유병자 통합보험! | 30세~80세 | 가능 | 2만원 |
| 치매 | 치매담은 다(多)사랑 보장보험V2 | [흥국생명 대표 치매보험] HOT! <input type="checkbox"/> 종신보장하는 장기요양 생활자금 <input type="checkbox"/> 업계 최저수준 보험료 경증 장기요양 재가입여 <input type="checkbox"/> 장기요양등급 판정시 해당특약 납입면제 <input type="checkbox"/> 부부 가입시 각각 보험료 5% 할인 | 30세~75세 | 가능 | 1만원 |
| 암 | 다(多)사랑 암보험 | [흥국생명 대표 암보험] HOT! <input type="checkbox"/> 암진단 60일 면책 (업계 최단기간) <input type="checkbox"/> 5년간 6.5억 보장하는 암주요치료비(정액+비례) | 만15세~70세 | 가능 | 1만원 |

※ 상기 나열된 상품은 무배당 상품 기준입니다.

※ 가입 가능 연령은 보험형태, 납입기간, 가입나이, 성별에 따라 상이할 수 있습니다. 갱신형 상품의 경우 갱신시 보험료가 인상될 수 있습니다.

※ 기타 자세한 사항은 약관 및 상품설명서 참조하시기 바랍니다.