

KDB생명 GA MAGAZINE

2024
4월

(무)무심사 우리모두 버팀목 종신보험

(무)버팀목 프리미엄 종신보험

(무)버팀목 치매 보장보험

(무)KDB 영리한 변액연금보험

(무)더! 행복드림 변액연금보험 4월4일 "개정"출시

4월에도 /버팀목/



[WARNING] 본 소식지는 GA영업가족여러분의 교육을 목적으로 제작됩니다.
블로그,유튜브 및 SNS를 통해 노출금지하며 고객 안내자료 활용 및 외부 유출을 엄격히 금지합니다.

준법감시인 심의필 240328-016(제작GA채널팀)

본 자료는 사내 교육용이므로 외부에 배포 또는 고객에게 제시할 수 없습니다.

목 차

01. 4월 상품 이슈

(무)무심사 우리모두 버팀목 종신보험 **개정, 재출시상품** 4

02. KDB생명 BEST 상품

(무)버팀목 프리미엄 종신보험 **개정상품** 7

(무)KDB 영리한 변액연금보험 **개정상품** 11

(무)버팀목치매보장보험 **개정상품** 14

판매상품목록 19

03. 기타 안내 사항

완전판매프로세스 22

고객등록 프로세스 23

모바일청약 성명 작성 유의사항 24

2024년 변액보수교육 시행안내 25

업무일정 & 신계약 마감 안내 26

KDB생명 4월 **HOT** RENEWAL

(무)무심사 우리모두 버팀목 종신보험

맞습니다! 다시 찾아옵니다!

질병으로, 고령으로 청약 반송된 고객도 ok!

직업, 운전여부, 월소득만 확인하세요!



(무)무심사 우리모두 버팀목 종신보험

4.1일 개정



무-심사니깐! 50~75세까지 유병자도 OK!

(여자기준)

“0·0·0” 병력 따지지 않아요!

건강상태 등 계약전 알릴의무 고지? 무심사로 **OK!**

중도인출로 유연한 자금 활용까지!

보험료납입기간 이후 연12회 계약자적립액 일부 인출

* 중도인출 시 기본보험금과 계약자적립액이 감소할 수 있으며 계약이 종신까지 유지되지 못하고 해지 될 수 있음

사망보험금 1,000만원 → 1,500만원까지 체증

계약일로부터 5년 이후 10년간 매년 5% 정액 체증

MAX(이미납입한 보험료, 계약자적립액 X 101%, 기본보험금)

오직 KDB에서만 저해지 단기납 종신도 무심사로!

* 이 보험계약은 예금자보호법에 따라 해약환급금(또는 만기 시 보험금)에 기타지급금을 합한 금액이 1인당 “5천만원까지”(본 보험회사의 여타 보호상품과 합산)보호됩니다. 이와 별도로 본 보험회사 보호상품의 사고보험금을 합산한 금액이 1인당 “5천만원까지”보호됩니다.(단, 보험계약자 및 보험료납부자가 법인이면 비보호)

* 본 자료는 모집사용인 교육용이므로 내용의 일부 또는 전체의 무단 전재 및 복사를 금하며 고객에게 직접 제시하거나 외부로 반출 할 수 없습니다.



(무)무심사 우리모두 버팀목 종신보험

활용 TIP!

5년납 납입 완료 후 중도인출 PLAN

10년 시점 119.8%

중도인출 완납시점(75%), 10년이후(100%)

사망보장자산 증대

※ 50세, 여자, 5년납, (무)무심사 우리모두 버팀목 종신보험 해약환급금일부(50%)지급형

월 보험료	가입금액	5년 시점 총 납입보험료	5년 시점(완납)			10년 시점		
			해약환급금 (환급률)	사망보장	중도인출 최대 가능금액	해약환급금 (환급률)	사망보장	중도인출 최대 가능금액
102,660원	600만원	615만원	578만원 (93.8%)	615만원	458만원	738만원 (119.8%)	750만원	615만원
205,320원	1,200만원	1,231만원	1,156만원 (93.8%)	1,231만원	916만원	1,476만원 (119.8%)	1,500만원	1,231만원
307,980원	1,800만원	1,847만원	1,734만원 (93.8%)	1,847만원	1,374만원	2,214만원 (119.8%)	2,250만원	1,847만원
513,300원	3,000만원	3,079만원	2,890만원 (93.8%)	3,079만원	2,290만원	3,691만원 (119.8%)	3,750만원	3,079만원

※ 계약일로부터 3년이 되는 계약해당일 전일 이전에 재해이외의 원인으로 사망시에는 이미납입한 보험료 지급

* 중도인출 시 사망보험금과 해약환급금(계약자적립액)이 감소할 수 있으며 계약이 종신까지 유지되지 못하고 해지 될 수 있습니다.

10년납 高연령자 사망 보장 PLAN

사망보험금 확보 - 장례비 500만원 / 1,000만원

10년 이후 비과세 자금 활용

※ 10년납, (무)무심사 우리모두 버팀목 종신보험 해약환급금일부(50%)지급형

성별	가입금액	월 보험료	10년시점 총납입보험료	10년 시점(완납)			15년 시점		
				해약환급금 (환급률)	사망보장	중도인출 최대 가능금액	해약환급금 (환급률)	사망보장	중도인출 최대 가능금액
여자 (70세)	500만원	61,850원	742만원	753만원 (101.5%)	742만원	653만원	823만원 (110.9%)	830만원	723만원
	1천만원	123,700원	1,484만원	1,507만원 (101.5%)	1,484만원	1,307만원	1,647만원 (110.9%)	1,661만원	1,447만원
남자 (65세)	500만원	70,950원	851만원	776만원 (91.1%)	851만원	676만원	809만원 (95.1%)	851만원	709만원
	1천만원	141,900원	1,702만원	1,552만원 (91.1%)	1,702만원	1,352만원	1,619만원 (95.1%)	1,702만원	1,419만원

※ 계약일로부터 3년이 되는 계약해당일 전일 이전에 재해이외의 원인으로 사망시에는 이미납입한 보험료 지급

* 중도인출 시 사망보험금과 해약환급금(계약자적립액)이 감소할 수 있으며 계약이 종신까지 유지되지 못하고 해지 될 수 있습니다.

※ 이 보험계약은 예금자보호법에 따라 해약환급금(또는 만기 시 보험금)에 기타지급금을 합한 금액이 1인당 "5천만원까지"(본 보험회사의 여타 보호상품과 합산)보호됩니다. 이와 별도로 본 보험회사 보호상품의 사고보험금을 합산한 금액이 1인당 "5천만원까지"보호됩니다.(단, 보험계약자 및 보험료납부자가 법인이면 비보호)

※ 본 자료는 모집사용인 교육용이므로 내용의 일부 또는 전체의 무단 전체 및 복사를 금하며 고객에게 직접 제시하거나 외부로 반출 할 수 없습니다.

(무)무심사 우리모두 버팀목 종신보험



상품 세부내용

상품명	(무)무심사 우리모두 버팀목 종신보험		
납입기간	5년납	7년납	10년납
납입완료보너스	5.5%	7.5%	15.0%
버팀목자금(10년시점)	10.0%	6.8%	-
적용이율	연복리 3.5%(10년이내) / 연복리 2.0%(10년초과)		
가입금액	100만 ~ 5천만원 (신용활동우수고객 1억까지 가능, 위험1등급 500만까지 가능)		
사망보험금 형태	체증형 [가입 5년 후 부터 15년까지 10년간 보험가입금액의 5%씩 정액 체증 (최대 150%)]		
중도인출	납입완료 이후 주계약 계약자적립액 인출가능 [인출 후 계약자적립액 : Min(기납입보험료 * 20%, 가입금액 * 20%)]		
면책기간	3년 (재해 이외의 원인으로 보험금 지급사유가 발생시 이미 납입한 보험료 지급)		
부활(효력회복)	3개월		

납입기간	가입나이		가입한도	신용활동 우수고객
	남자	여자		
5년납	50~68세	50~75세	5,000만원	1억
7년납	50~68세			
10년납	50~65세			

연령, 성별에 상관없이 가입금액 최대 5천만원

신용활동 우수고객 최대 1억까지 가능 (가입 설계 시 확인 가능)

* 신용정보 조회시 나이스지키미 또는 금융빅테크에 신용정보 조회 알람서비스를 신청된 고객에게는 나이스 평가정보사로부터 알림톡 문자가 발송됨

※ 이 보험계약은 예금자보호법에 따라 해약환급금(또는 만기 시 보험금)에 기타지급금을 합한 금액이 1인당 "5천만원까지"(본 보험회사의 여타 보호상품과 합산)보호됩니다.이와 별도로 본 보험회사 보호상품의 사고보험금을 합산한 금액이 1인당 "5천만원까지"보호됩니다.(단, 보험계약자 및 보험료납부자가 법인이면 비보호)

※ 본 자료는 모집사용인 교육용이므로 내용의 일부 또는 전체의 무단 전재 및 복사를 금하며 고객에게 직접 제시하거나 외부로 반출 할 수 없습니다.

BEST 상품

(무)버팀목프리미엄종신보험

4.1일 개정

KDB생명 프리미엄 종신보험을 소개합니다

(무) 버팀목 **프리미엄** 종신보험

가입나이 확대
최대 75

5년납/7년납/10년납(체증형)

변액연금전환형
간편변액연금전환형

NEW

사망보험금
최대 200%체증

- 체증형 가입시, 가입 1년 후부터

20년간 5%씩 정액 체증

1

간편변액연금전환형 - 간편심사형

NEW

2

변액연금전환형 - 일반심사형

HOT

3

5년납 재출시! 7년납/10년납

HOT



변액연금전환형의 경우

변액판매자격보유자 限 판매 가능

※ 변액연금전환 시점 적합성진단 테스트 필수! 결과에 따라 변액보험에 적합하지 않다고 판정되는 경우 전환 불가

※ 이 보험계약은 예금자보호법에 따라 해약환급금(또는 만기 시 보험금)에 기타지급금을 합한 금액이 1인당 "5천만원까지"(본 보험회사의 여타 보호상품과 합산)보호됩니다. 이와 별도로 본 보험회사 보호상품의 사고보험금을 합산한 금액이 1인당 "5천만원까지"보호됩니다.(단, 보험계약자 및 보험료납부자가 법인이면 비보호)

※ 본 자료는 모집사용인 교육용이므로 내용의 일부 또는 전체의 무단 전재 및 복사를 금하며 고객에게 직접 제시하거나 외부로 반출 할 수 없습니다.

BEST 상품

(무)버팀목프리미엄종신보험

[Quiz]

변액연금 전환형으로 가입하면 연단리 5% 최저 연금액을 보증해주는
(무)연금액보증형 □□□□□□ 특약 을 선택할 수 있는데요!
 네모칸의 정답은 무엇일까요??



※ 변액연금전환 시점 적합성진단 테스트 필수! 결과에 따라 변액보험에 적합하지 않다고 판정되는 경우 전환 불가

(무)연금액보증형 변액연금전환 특약

▶ 변액연금전환형, 해약환급금일부(50%)지급형, 체증형, 40세 남자, 7년납, 가입금액 5,000만원, 월납 647,000원, 50세(10년시점) (무)연금액보증형 변액연금전환 특약 전환, 60세 연금 개시

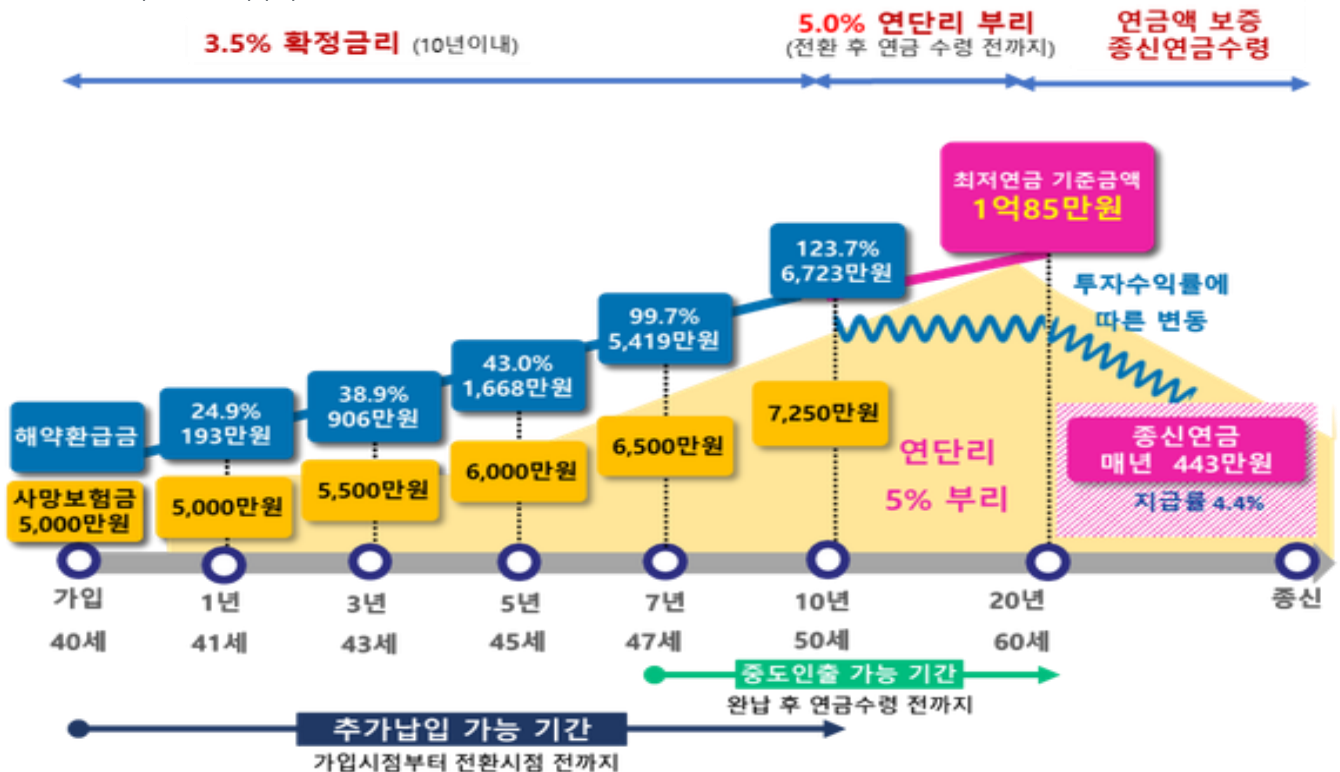

※ 이 보험계약은 예금자보호법에 따라 해약환급금(또는 만기 시 보험금)에 기타지급금을 합한 금액이 1인당 "5천만원까지"(본 보험회사의 여타 보호상품과 합산)보호됩니다. 이와 별도로 본 보험회사 보호상품의 사고보험금을 합산한 금액이 1인당 "5천만원까지"보호됩니다.(단, 보험계약자 및 보험료납부자가 법인이면 비보호)

※ 본 자료는 모집사용인 교육용이므로 내용의 일부 또는 전체의 무단 전재 및 복사를 금하며 고객에게 직접 제시하거나 외부로 반출 할 수 없습니다.

BEST 상품

(무)버팀목프리미엄종신보험

제도성 특약 체크



	일반형	간편심사형	변액연금전환형	간편 변액연금전환형
판매자격	제한없음		변액자격증 有	
주계약	해약환급금 일부(50%)지급형			
납입기간	기본형 / 체증형			
납입기간	5년납 / 7년납 / 10년납			
의무부가특약	(무)추가납입특약			
선택특약 (일반형/변액연금전환형만 해당)	(무)재해사망특약 (무)고도장해특약(장해80%이상) (무)신보험료납입면제특약(3대질병형) (무)신보험료납입면제특약(6대질병형)			

★ point ✨

	(무)신연금전환특약 (무)간편신연금전환특약	(무)적립형전환특약	(무)종신전환특약	NEW (무)연금액보증형 변액연금전환특약
가입유형	일반형 간편심사형 (간편)변액연금전환형	일반형 변액연금전환형	일반형 변액연금전환형	(간편)변액연금전환형
목적	노후 연금	저축 + 사망보장	사망보장 집중	연금액보증 종신연금 수령
이율	신공시이율(연금IV) 2.00%(*24.3월) *최저보증이율 0.75%	신공시이율(저축IV) 2.15%(*24.3월) *최저보증이율 0.75%	확정금리 2.0%	최저연금기준금액 부리이율 연단리 5.0%
전환가능 시기	계약일부부터 납입기간 또는 7년이상 피보험자 50세이상 80세이하 <small>※ 해약환급금 일부(50%)지급형은 납입기간 이후</small>	계약일부부터 납입기간 또는 7년이상 특약 피보험자 만15세이상 80세이하 <small>※ 해약환급금 일부(50%)지급형은 납입기간 이후</small>	계약일부부터 10년이상 특약 피보험자 만15세이상 80세이하	계약일부부터 납입기간 또는 7년이상 특약 피보험자 만15세이상 70세이하 <small>※ 해약환급금 일부(50%)지급형은 납입기간 이후</small>
피보험자 변경		피보험자의 가족관계등록부상 또는 주민등록상 배우자, 자녀 중 1인	피보험자의 가족관계등록부상 또는 주민등록상 배우자, 자녀 중 1인	피보험자의 가족관계등록부상 또는 주민등록상 배우자, 자녀 중 1인 ※간편변액연금전환형은불가

※ 변액연금전환 시점 적합성진단 테스트 필수! 결과에 따라 변액보험에 적합하지 않다고 판정되는 경우 전환 불가

※ 이 보험계약은 예금자보호법에 따라 해약환급금(또는 만기 시 보험금)에 기타지급금을 합한 금액이 1인당 "5천만원까지"(본 보험회사의 여타 보호상품과 합산)보호됩니다. 이와 별도로 본 보험회사 보호상품의 사고보험금을 합산한 금액이 1인당 "5천만원까지"보호됩니다.(단, 보험계약자 및 보험료납부자가 법인이면 비보호)

※ 본 자료는 모집사용인 교육용이므로 내용의 일부 또는 전체의 무단 전재 및 복사를 금하며 고객에게 직접 제시하거나 외부로 반출 할 수 없습니다.

BEST 상품

(무)버팀목프리미엄종신보험



상품 세부내용

상품명		(무)버팀목 프리미엄 종신보험											
납입기간		5년납				7년납				10년납			
납입완료보너스		7.0%				8.4%				23.2%			
버팀목자금(10년시점)		13.9%				14.1%				-			
적용이율		연복리 3.5%(10년이내) / 연복리 2.0%(10년초과)											
가입금액		일반형 / 변액연금전환형 : 500만 ~ 20억 (기본형 : 30억까지) 간편심사형 : 100만 ~ 10억 (기본형 : 20억까지)											
사망보험금 형태		기본형 : 보험가입금액의 100% 체증형 : 가입 5년 후 부터 20년간 보험가입금액의 5%씩 정액 체증 (최대 200%)											
중도인출		납입완료 이후 주계약 계약자적립액 인출가능 [인출 후 계약자적립액 : Min(기납입보험료 * 20%, 가입금액 * 20%)]											
납입면제		일반형 / 변액연금전환형 : 50% 이상 장해 시 간편심사형 : 없음											
삭감		일반형/변액연금전환형 : 삭감조건부 인수 시 삭감 가능 간편심사형 : 2년미만 재해 이외 사망시 기본보험금 50% 삭감											
구분		최대 가입나이											
보험종목		일반형 / 변액연금전환형				간편심사형				간편변액연금전환형			
		기본형		체증형		기본형		체증형		기본형		체증형	
성별		남자	여자	남자	여자	남자	여자	남자	여자	남자	여자	남자	여자
납입기간	5년납	75세				71세	72세	66세	68세	65세		65세	
	7년납	75세				71세	71세	66세	68세	63세		63세	
	10년납	75세				71세	70세	67세	67세	60세		60세	

* 이 보험계약은 예금자보호법에 따라 해약환급금(또는 만기 시 보험금)에 기타지급금을 합한 금액이 1인당 "5천만원까지"(본 보험회사의 여타 보호상품과 합산)보호됩니다. 이와 별도로 본 보험회사 보호상품의 사고보험금을 합산한 금액이 1인당 "5천만원까지"보호됩니다.(단, 보험계약자 및 보험료납부자가 법인이면 비보호)

* 본 자료는 모집사용인 교육용이므로 내용의 일부 또는 전체의 무단 전제 및 복사를 금하며 고객에게 직접 제시하거나 외부로 반출 할 수 없습니다.

BEST 상품

(무)KDB 영리한 변액연금보험

4.1일 개정



(무) KDB 영리한 변액연금보험
내자녀 미래를 위한 준비물



가입나이 : 0세~40세



1 (연단리) 5% 최저연금기준금액부리	2 연금액보증형 종신연금수령 실적배당종신연금	3 연금지급률 3.0~5.4% 연금개시나이에 따라 상이
4 운용펀드 16개 펀드선택 시 채권형 70%필수	5 추가납입 중도인출 계약일부터 1개월 후	6 어린이 암보장 특약 총 9종 진단·수술·입원·치료 선택가능

구분	상품내용
최저연금기준금액 부리아울	연 5%단리 [계약일 ~ 연금개시나이]
연금개시나이	45세 ~ 80세
보험료 납입기간	5·7·10·12·15·20·25·30년납
납입주기	월납
가입나이	0~40세 → 개정 후 최대 가입나이 확대
중도인출	연 12회 가능(최저 10만↑), 회당 기본보험료 해약환급금의 50% + 추가 보험료 계약자적립액 이내(인출 후 1구좌당 최소 300만원보다작지 않아야 함)
추가납입	기본보험료의 200% 이내 ※ 단, 납입완료시점 이후 추가납입 불가
보험료 납입한도	월납 5만원 ~ 1.5억원 ※ 1구좌기준 : 5만원 이상, 100만원 이하
최소거치기간	5년(최소거치기간은 보험료 납입완료 후 연금지급개시까지 최소한의 기간)
운용펀드개수	16개
사망시 수령액	연금개시 전 : Max[계약자적립액, 이미납입한보험료] 연금개시 후 : Max[계약자적립액, 이미납입한보험료 - 기수령연금액]



※ 이 보험계약은 예금자보호법에 따라 예금보험 공사가 보호하지 않습니다. 다만, 약관에서 보험회사가 최저보증하는 보험금 및 특약에 한하여 예금자보호법에 따라 보호됩니다. 보호 한도는 해약환급금(또는 만기시 보험금)에 기타지급금을 합하여 1인당 "5천만원까지"(본 보험회사의 여타 보호상품과 합산)이며, 이와 별도로 본 보험회사 보호상품의 사고 보험금을 합산하여 1인당"5천만원까지"입니다.(단, 보험계약자 및 보험료납부자가 법인이면 비보호)

※ 본 자료는 모집사용인 교육용이므로 내용의 일부 또는 전체의 무단 전재 및 복사를 금하며 고객에게 직접 제시하거나 외부로 반출 할 수 없습니다.

BEST 상품

(무)KDB 영리한 변액연금보험



최저연금기준금액* 9,907만원
 종신토록 396만원* 연지급

*아래 예시 참조

■ 피보험자 5세 남, 月보험료 30만원, 10년납, 투자수익률 2.25% 45세 연금개시 가정

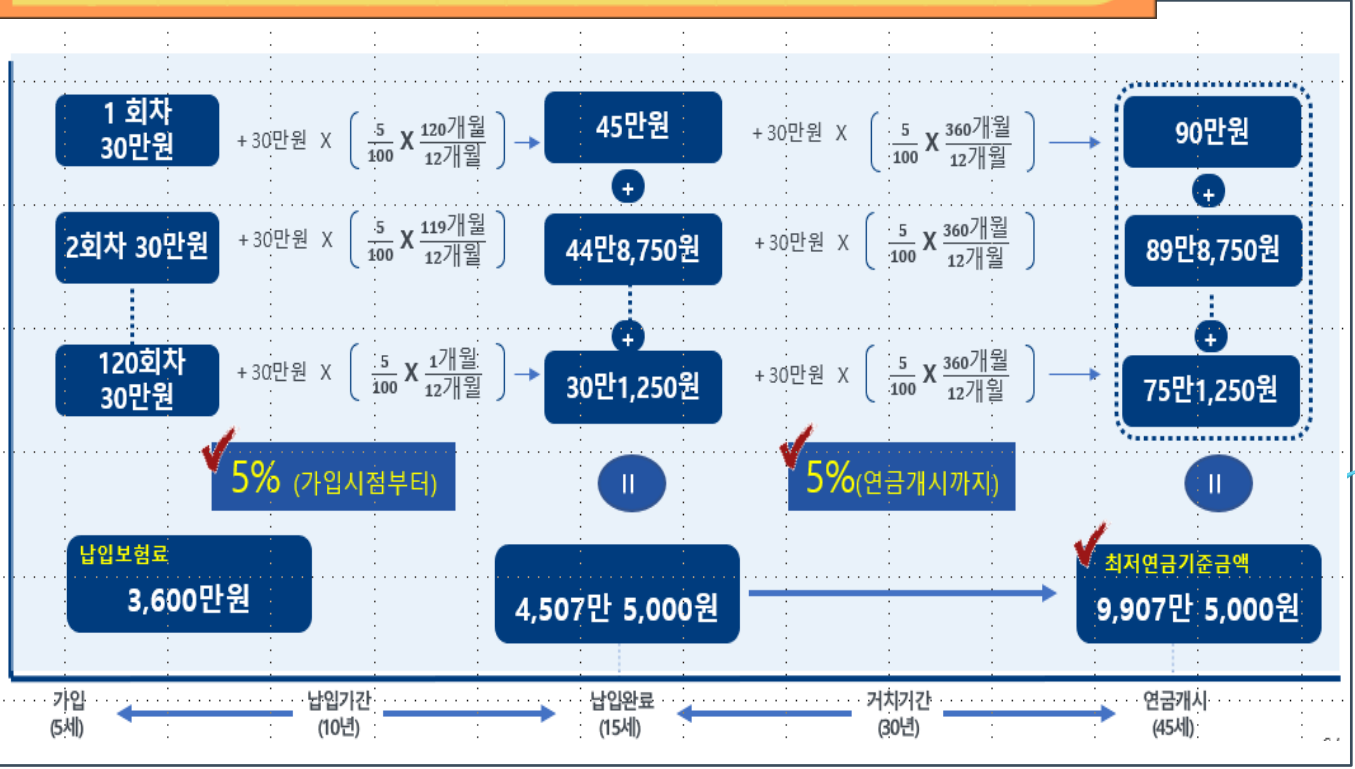

[기본 지급률]

연금 개시나이	피보험자	
	남자	여자
45~54세	3.2%	3.0%
55~59세	3.7%	3.5%
60~69세	4.4%	4.2%
70~79세	4.9%	4.7%
80세	5.4%	5.4%

[장기유지 가산율]

연금개시 전 보험기간 (연금개시나이-가입나이)	가산율
10~19년	0%
20~29년	5%
30~39년	15%
40~49년	25%
50년 이상	30%

* 이 보험계약은 예금자보호법에 따라 예금보험 공사가 보호하지 않습니다. 다만, 약관에서 보험회사가 최저보증하는 보험금 및 특약에 한하여 예금자보호법에 따라 보호됩니다. 보호 한도는 애약환급금(또는 만기시 보험금)에 기타지급금을 합하여 1인당 "5천만원까지"(본 보험회사의 여타 보호상품과 합산)이며, 이와 별도로 본 보험회사 보호상품의 사고 보험금을 합산하여 1인당"5천만원까지"입니다.(단, 보험계약자 및 보험료납부자가 법인이면 비보호)

BEST 상품

(무)KDB 영리한 변액연금보험

특약 선택하고 자녀의 암보장까지 영리하게~! 0세부터 15세까지 가입가능



구분	특약명	지급사유	지급금액	비고	보험가입금액
진단	1. (무)영리한 고액치료비암진단특약(갱신형)	고액치료비관련암으로 진단시	1,000만원	최초 1회한	1,000만원
	2. (무)영리한 암진단특약(갱신형)	암으로 진단시	1,000만원	최초 1회한	1,000만원
	3. (무)영리한 소액치료비암진단특약(갱신형)	소액암으로 진단시	200만원	각각 최초 1회한	200만원
입원	4. (무)영리한 첫날부터입원특약(갱신형)	질병 및 재해 입원	1만원	1일이상 120일 한도 1회당	1,000만원
수술	5. (무)영리한 수술보장특약(갱신형)	1~5종으로 수술시	1종 10만원~ 5종 500만원	수술 1회당	1,000만원
통원	6. (무)영리한 암통원특약(갱신형)	암, 대장점막내암, 비침습 방광암 통원시	2만원	통원 1회당	1,000만원
		소액암으로 통원시	1만원		
치료	7. (무)영리한 항암치료특약(갱신형) 항암방사선치료형	암으로 항암방사선 치료시	50만원	최초 1회한	100만원
		소액암으로 항암방사선 치료시	10만원	각각 최초 1회한	
	7. (무)영리한 항암치료특약(갱신형) 항암약물치료형	암으로 항암약물 치료시	50만원	최초 1회한	100만원
		소액암으로 항암약물 치료시	10만원	각각 최초 1회한	
	8. (무)영리한 표적항암약물치료특약(갱신형)	암, 기타피부암, 갑상선암, 대장점막내암 또는 비침습 방광암으로 표적항암약물 치료시	1,000만원	최초 1회한	1,000만원
9. (무)영리한 항암양성자방사선치료특약(갱신형)	암, 기타피부암, 갑상선암, 대장점막내암 또는 비침습 방광암으로 항암양성자방사선 치료시	1,000만원	최초 1회한	1,000만원	

(보험료 예시기준 : 20년만기, 20년납, 월납 단위 : 원)

구분	특약명	보험 가입금액	남자				여자			
			0세	5세	10세	15세	0세	5세	10세	15세
진단	1. (무)영리한 고액치료비암진단특약(갱신형)	1,000만원	260	240	250	270	230	210	210	220
	2. (무)영리한 암진단특약(갱신형)	1,000만원	400	400	500	600	400	400	600	1,000
	3. (무)영리한 소액치료비암진단특약(갱신형)	100만원	7	11	26	53	18	48	113	211
입원	5. (무)영리한 첫날부터입원특약(갱신형)	1,000만원	700	600	700	900	700	600	700	1,000
수술	4. (무)영리한 수술보장특약(갱신형)	1,000만원	1,200	1,100	1,500	2,000	900	800	1,300	2,100
통원	6. (무)영리한 암통원특약(갱신형)	1,000만원	43	40	38	40	44	44	54	90
치료	7. (무)영리한 항암양성자방사선치료특약(갱신형)	1,000만원	9	9	13	22	7	10	19	36
	7. (무)영리한 표적항암약물치료특약(갱신형)	1,000만원	40	40	70	120	40	50	100	190
	8. (무)영리한 항암치료특약(갱신형)항암방사선치료형	100만원	3	3	4	6	5	6	9	17
9. (무)영리한 항암치료특약(갱신형)항암약물치료형	100만원	5	5	6	9	6	7	11	19	
합 계			2,667	2,448	3,107	4,020	2,350	2,175	3,116	4,883

※ 이 보험계약은 예금자보호법에 따라 예금보험 공사가 보장하지 않습니다. 다만, 약관에서 보험회사가 최저보증하는 보험금 및 특약에 한하여 예금자보호법에 따라 보호됩니다. 보호 한도는 애약환급금(또는 만기시 보험금)에 기타지급금을 합하여 1인당 "5천만원까지"(본 보험회사의 여타 보호상품과 합산)이며, 이와 별도로 본 보험회사 보호상품의 사고 보험금을 합산하여 1인당"5천만원까지"입니다.(단, 보험계약자 및 보험료납부자가 법인이면 비보호)

※ 본 자료는 모집사용인 교육용이므로 내용의 일부 또는 전체의 무단 전재 및 복사를 금하며 고객에게 직접 제시하거나 외부로 반출 할 수 없습니다.

BEST 상품

(무)버팀목치매보장보험

4월 인수 기준 확인하세요!

✓ 장기요양 1~5등급 시설/재가 지원특약 가입한도 상향

가입나이	상향 전	가입한도상향	보장금액
60세이하	7,000만	10,000만	100만
61~ 65세	5,000만	8,000만	80만
66세이상	2,000만	5,000만	50만

✓ 최대보장금액

구분	상품명	30 ~ 50세	51 ~ 60세	61 ~ 65세	66 ~ 75세
장기요양 재가/시설 급여	(무)장기요양시설지원특약 장기요양 1~2등급형	70만	70만	50만	50만
	(무)장기요양시설지원특약 장기요양 1~5등급형	100만	70만 → 100만	50만 → 80만	30만 → 50만
	(무)장기요양재가지원특약 장기요양 1~2등급형	70만	70만	50만	50만
	(무)장기요양재가지원특약 장기요양 1~5등급형	100만	70만 → 100만	50만 → 80만	30만 → 50만
검사/치료	(무)급여치매감별검사보장특약	300만	200만	100만	100만
	(무)급여치매전문재활치료/정신요법보장특약	5만/5만	5만/5만	5만/5만	5만/5만
	(무)급여치매약물치료특약(갱신형)	50만	50만	50만	50만
질병장해	(무)치매 질병장해보장특약	2,000만	1,000만	1,000만	1,000만
진단	(무)치매진단특약 경도형	1,000만	1,000만	1,000만	500만
	(무)치매진단특약 중등도형	2,000만	2,000만	2,000만	1,000만
	(무)치매진단특약 중증형	4,000만	4,000만	4,000만	2,000만
	(무)육창진단특약 (육창/중등증이상 육창)	60만/200만	60만/200만	60만/200만	30만/100만
간병/입원	(무)치매간병인사용입원특약(갱신형)	4/2/1/1만	4/2/1/1만	4/2/1/1만	2/1/0.5/0.5만
소득보상	(무)중증치매 소득보상자금특약	200만	200만	200만	100만

* 이 보험계약은 예금자보호법에 따라 해약환급금(또는 만기 시 보험금)에 기타지급금을 합한 금액이 1인당 "5천만원까지"(본 보험회사의 여타 보호상품과 합산)보호됩니다. 이와 별도로 본 보험회사 보호상품의 사고보험금을 합산한 금액이 1인당 "5천만원까지"보호됩니다.(단, 보험계약자 및 보험료납부자가 법인이면 비보호)

* 본 자료는 모집사용인 교육용이므로 내용의 일부 또는 전체의 무단 전재 및 복사를 금하며 고객에게 직접 제시하거나 외부로 반출 할 수 없습니다.

BEST 상품

(무)버팀목치매보장보험

장기요양 재가/시설 + 치매검사/치료 plan

장기요양 재가/시설 급여 보장

가입나이	1~5등급 최대보장금액	1~2등급 최대보장금액
30~50세	100만원	70만원
51~60세	100만원	
61~65세	80만원	50만원
66세~75세	50만원	50만원

치매 검사/치료 보장

가입나이	치매감별검사	치매재활치료/ 정신요법보장	약물치료
30~50세	300만원	50만원 [재활치료]	50만원 (연간1회)
51~60세	200만원		
61~65세	100만원	50만원 [정신요법] (연간최대금액)	
66세~75세	100만원		

상기예시표는 해당 특약 가입시 지급되는 보장금액 예시입니다.

가입나이 및 금액 설정에 따라 금액은 변동 될 수 있으니 가입설계서를 통해 추가 확인하여 주시기 바랍니다.

(예시기준 : 해약환급금 미지급형III, 90세만기, 20년납, 갱신형 특약_전기납)

상품명	가입 금액	지급 금액	보험료					
			40세		50세		60세	
			남	여	남	여	남	여
주계약	100만	100만	1,500	1,100	1,960	1,400	2,600	1,800
(무)장기요양재가지원특약 장기요양 1~5등급형(10년 지급)	10,000만	100만	34,400	53,800	48,100	74,200	72,300	110,100
(무)장기요양재가지원특약 장기요양 1~2등급형(중신 지급)	7,000만	70만	2,800	4,760	3,920	6,510	5,600	9,100
(무)장기요양시설지원특약 장기요양 1~5등급형(10년 지급)	10,000만	100만	9,500	19,100	13,200	26,400	19,700	39,100
(무)장기요양시설지원특약 장기요양 1~2등급형(중신 지급)	7,000만	70만	2,240	5,180	3,150	7,070	4,410	9,870
(무)급여치매감별검사보장특약	300만 (50세이하) 200만 (51세이상)	300만 200만	1,740	2,370	2,400	3,270	2,340	3,040
(무)급여치매전문재활치료 /정신요법보장특약	1,000만	각 5만 (연간 10회한)	132	263	178	349	249	469
(무)급여치매약물치료특약 (10년 갱신형)	1,000만	50만	34	22	214	154	1,177	1,154
(무)치매질환장해보장특약	1,000만 (50세이하) 500만 (51세이상)	2,000만 1,000만	166	164	230	224	167	157
(무)치매진단특약경도형	1,000만	1,000만	10,710	10,500	14,960	14,420	22,360	20,460
총보험료			63,222	97,259	88,312	133,997	130,903	195,250

* 이 보험계약은 예금자보호법에 따라 해약환급금(또는 만기 시 보험금)에 기타지급금을 합한 금액이 1인당 "5천만원까지"(본 보험회사의 여타 보호상품과 합산)보호됩니다. 이와 별도로 본 보험회사 보호상품의 사고보험금을 합산한 금액이 1인당 "5천만원까지"보호됩니다.(단, 보험계약자 및 보험료납부자가 법인이면 비보호)

* 본 자료는 모집사용인 교육용이므로 내용의 일부 또는 전체의 무단 전제 및 복사를 금하며 고객에게 직접 제시하거나 외부로 반출 할 수 없습니다.

BEST 상품

(무)버팀목치매보장보험

CDR척도(Clinical Dementia Rating)란?

- 인지와 사회성 정도를 중심으로 치매를 판단하는 척도, 정신의학과, 신경과 전문의가 평가
- 0점:정상 / 0.5점:불확실 / 1점:경도 / 2점:중증도 / 3점:중증 / 4점:심각 / 5점:말기
- 분류기준 : 기억력, 지남력, 판단 및 문제해결, 사회활동, 개인관리 가정생활 및 취미

숫자가 낮을수록 경증



경증

CDR척도 1점



중등증

CDR척도 2점



중증

CDR척도 3점

치매발생 구성비율

중등도별 구성비율

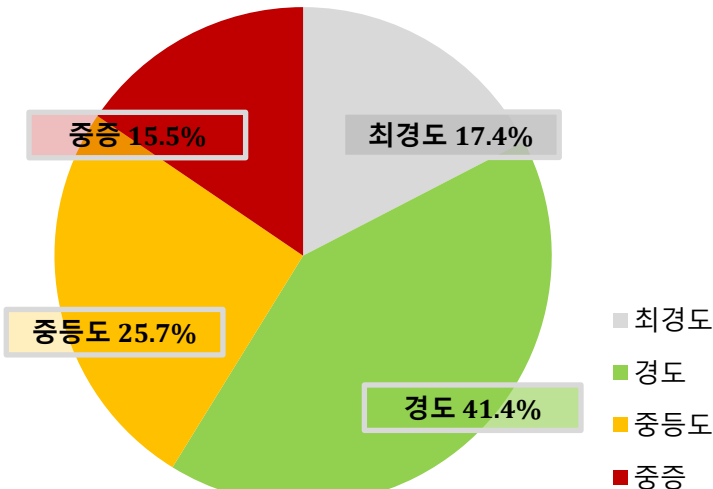

만 60세 이상 노인인구 수
13,153,957명

추정치매환자 수
960,555.6명

치매발생률
남성 39.7%, 여성 60.3%

(출처 : 중앙치매센터, 2022년연차보고서_대한민국치매현황)

* 이 보험계약은 예금자보호법에 따라 해약환급금(또는 만기 시 보험금)에 기타지급금을 합한 금액이 1인당 "5천만원까지"(본 보험회사의 여타 보호상품과 합산)보호됩니다. 이와 별도로 본 보험회사 보호상품의 사고보험금을 합산한 금액이 1인당 "5천만원까지"보호됩니다.(단, 보험계약자 및 보험료납부자가 법인이면 비보호)

* 본 자료는 모집사용인 교육용이므로 내용의 일부 또는 전체의 무단 전재 및 복사를 금하며 고객에게 직접 제시하거나 외부로 반출 할 수 없습니다. 16 / 26

BEST 상품

(무)버팀목치매보장보험

치매에는 **나이**  가 없다?

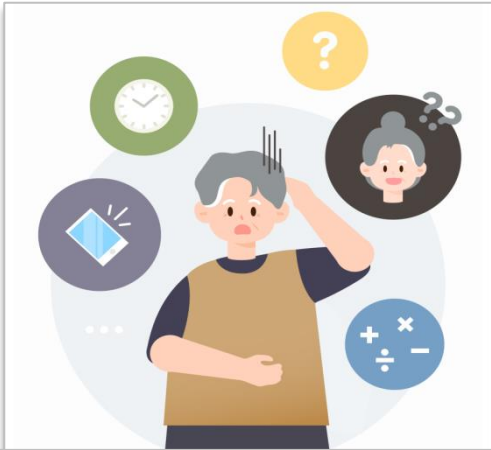

기억을 잃어도 일상은 계속될 테니까
세상에서 가장 슬픈 병 치매

“이 나이에 벌써 치매라고?”

65세 이상에서 발생하는 노인성 치매와 달리
65세 미만에 발생하는 조발성 치매

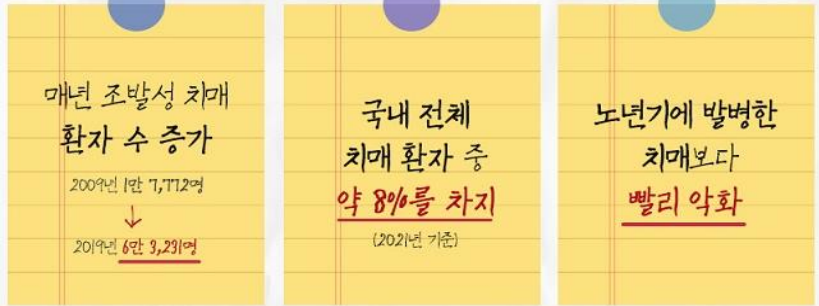

출처: 국민건강보험공단 출처: 중앙치매센터
(출처: 국립보건연구원, 젊은세대또한안심할수없는조발성치매_카드뉴스 2024.3.14)

치매진단비plan

(여자, 35세, 해지환급금 미지급형 III, 90세만기 20년납, 갱신형특약(10년납,10년만기))

구분	상품명	가입금액	35세 여자 기준 90세만기,20년납
합계			37,289원
주계약	(무)버팀목치매보장보험	100만원	980
특약	(무)급여치매감별검사보장특약	300만원	2,040
	(무)급여치매전문재활치료/정신요법보장특약	1,000만원	229
	(무)급여치매약물치료특약(10년갱신형)	1,000만원	10
	(무)치매진단특약 경도형	1,000만원	8,990
	(무)치매진단특약 중등도형	2,000만원	11,880
	(무)치매진단특약 중증형	4,000만원	13,160

* 이 보험계약은 예금자보호법에 따라 해약환급금(또는 만기 시 보험금)에 기타지급금을 합한 금액이 1인당 “5천만원까지”(본 보험회사의 여타 보호상품과 합산)보호됩니다. 이와 별도로 본 보험회사 보호상품의 사고보험금을 합산한 금액이 1인당 “5천만원까지”보호됩니다.(단, 보험계약자 및 보험료납부자가 법인이면 비보호)

* 본 자료는 모집사용인 교육용이므로 내용의 일부 또는 전체의 무단 전제 및 복사를 금하며 고객에게 직접 제시하거나 외부로 반출 할 수 없습니다.

BEST 상품

(무)버팀목치매보장보험



(무)급여치매감별검사보장특약

급여치매감별검사보장개시일 이후에 **치매로 진단확정되고**,
 보험기간중 그 치매의 **치료를 목적으로 급여치매 감별검사를 받은 경우** 또는
 급여치매감별검사보장개시일 이후에 **급여치매감별검사를 받고**, 그 급여치매감별검사결과
치매로 진단확정된 경우

치매 감별검사 진행 시 100만원 보장 가능!

(해약환급금 미지급형Ⅲ, 90세 만기, 20년납)

가입금액	보장금액	보험료(40세 기준)	
		남자	여자
100만원	100만원	580원	790원

(무)치매질병장해보장특약

치매로 인한 질병장해 보장개시일 이후에 치매로 진단확정 되고, 특약의 보험기간 중
 그 **대상치매를 직접적인 원인으로** 장애분류표 중 여러 신체부위의 장애지급률을 더하여
80% 이상 장애상태가 되었을 때 (단, 최초 1회에 한함)

치매로 질병장해 80% 이상 진단 시 진단비 보장!



(해약환급금 미지급형Ⅲ, 90세 만기, 20년납)

가입금액	보장금액	보험료(40세 기준)	
		남자	여자
1,000만원	2,000만원	166원	164원

* 이 보험계약은 예금자보호법에 따라 해약환급금(또는 만기 시 보험금)에 기타지급금을 합한 금액이 1인당 "5천만원까지"(본 보험회사의 여타 보호상품과 합산)보호됩니다. 이와 별도로 본 보험회사 보호상품의 사고보험금을 합산한 금액이 1인당 "5천만원까지"보호됩니다.(단, 보험계약자 및 보험료납부자가 법인이면 비보호)

* 본 자료는 모집사용인 교육용이므로 내용의 일부 또는 전체의 무단 전재 및 복사를 금하며 고객에게 직접 제시하거나 외부로 반출 할 수 없습니다.

판매 및 중지 상품 목록

상 품 명	상 품 특 징	비 고	
 (무)무심사 우리모두 버팀목 종신보험	<ul style="list-style-type: none"> ▪ 업계최초 무심사보험 저해지 단기납 종신 ▪ 연복리 10년이하 3.5%, 10년초과 2.0%확정금리 (추가납입 포함) ▪ 신용활동 우수고객 가입한도 확대 1억 		
 (무)버팀목 프리미엄 종신보험	<ul style="list-style-type: none"> ▪ 5년납/ 7년납/ 10년납 ▪ 연복리 10년이하 3.5% , 10년초과 2.0%확정금리 (추가납입 포함) ▪ 일반형/간편심사형 ▪ 변액연금전환형/간편변액연금전환형 		
(무)버팀목 종신보험-10	<ul style="list-style-type: none"> ▪ 납입완료 후 주계약 계약자적립액 중도인출 가능 ▪ 연복리 10년이하 3.5% , 10년초과 2.0%확정금리 (추가납입 포함) 	4/1일 판매중지 버팀목프리미엄종 신에 납기 추가	
종 신 보 험	(무)행복을지켜주는 유니버설종신보험 (보증비용부과형)	<ul style="list-style-type: none"> ▪ 계약 후 15년 이하 연복리 3.25%, 15년 초과 연복리2.0% 최저해약환급금 보증(보증형) ▪ 해약환급금 미보증형 연복리 2.5% ▪ 연간 기본보험료의 100% 추가납입 가능 ▪ 다양한 전환특약을 통한 자유로운 상품운용 <ul style="list-style-type: none"> - (무)3대질병보장특약 - (무)신연금전환특약 - (무)적립형전환특약 	
	(무)우리가바라던 종신보험 (무)우리가바라던 간편종신보험	<ul style="list-style-type: none"> ▪ 저렴한 보험료(해약환급금 미지급형Ⅳ) ▪ 납입완료 시 해약환급률 100% ▪ 기납입P플러스형 (사망시 가입금액+기납입 보험료) 	4/1일 판매중지
	(무)KDB MIMI 건강종신보험	<ul style="list-style-type: none"> • 6대 질환 진단시 주계약의 50% 또는 80% 선지급 + 보험료 납입면제 • 초기질환 진단특약 보장 <ul style="list-style-type: none"> - (무)초기이상3대질환(간,폐,신장)특약 가입 시 • 보험료 할인 혜택(일시납 제외) <ul style="list-style-type: none"> - 주계약 보험가입금액 5천만원 이상 가입 시 주계약 보험료의 1% ~ 5.0%까지 단계별 할인 	4/1일 판매중지

* 이 보험계약은 예금자보호법에 따라 해약환급금(또는 만기 시 보험금)에 기타지급금을 합한 금액이 1인당 "5천만원까지"(본 보험회사의 여타 보호상품과 합산)보호됩니다. 이와 별도로 본 보험회사 보호상품의 사고보험금을 합산한 금액이 1인당 "5천만원까지"보호됩니다.(단, 보험계약자 및 보험료납부자가 법인이면 비보호)

* 본 자료는 모집사용인 교육용이므로 내용의 일부 또는 전체의 무단 전재 및 복사를 금하며 고객에게 직접 제시하거나 외부로 반출 할 수 없습니다. 19 / 26

판매 및 중지 상품 목록

상 품 명	상 품 특 징	비 고
(무)KDB버팀목 암치료보험(갱신형)	<ul style="list-style-type: none"> 치료 단계별 다양한 보장가능 진단비(의무부가특약, 최초1회)포함, 회당 또는 연간 1회 치료비주는 주계약 간병인사용 입원시 180일 간병지원 	4/1일 판매중지
 (무)버팀목 치매보장보험	<ul style="list-style-type: none"> 경증, 중증 장기요양 재가/시설 특약 분리 장기요양재가/시설 특약 (1-2등급) 종신지급 자녀계약자할인, 부부할인 : 영업보험료 5% 할인 (단, 제1회보험료 할인제외) 	
(무)내맘대로암보험	<ul style="list-style-type: none"> 주계약 사망보험금 (암진단보험금->사망보험금으로 급부변경) (무)新내맘대로 건강보험 1종 암진단보장형의 장점을 그대로 암 집중 보장 다른 중요 질병 보장도 함께 보장(특약) 	
(무)버팀목건강보험	<ul style="list-style-type: none"> 다양한 특약으로 맞춤설계 보험료 부담 완화를 위한 주계약(사망보험금) 슬림화 산정특례 대상보장 특약 탑재 (중증질환자(뇌혈관질환), 중증질환자(심장질환), 희귀질환자) 	
(무)KDB탄탄한T-LINE 건강보험	<ul style="list-style-type: none"> 진단금 보장 수술비 집중보장 척추질환 수술 후 한방치료비 보장 	4/1일 판매중지
(무)2Q스피드간편건강 보험(갱신형)	<ul style="list-style-type: none"> 고령자도 유병자도 2가지 간편고지로 가입 가능 (2종 간편심사형 가입시) 30세 ~ 최대 90세까지 가입 가능 (보험기간 별 상이) 상급종합병원 입원 보장금액 특화로 입원비 차별화 	4/1일 판매중지

간편고지

* 이 보험계약은 예금자보호법에 따라 해약환급금(또는 만기 시 보험금)에 기타지급금을 합한 금액이 1인당 "5천만원까지"(본 보험회사의 여타 보호상품과 합산)보호됩니다. 이와 별도로 본 보험회사 보호상품의 사고보험금을 합산한 금액이 1인당 "5천만원까지"보호됩니다.(단, 보험계약자 및 보험료납부자가 법인이면 비보호)

* 본 자료는 모집사용인 교육용이므로 내용의 일부 또는 전체의 무단 전제 및 복사를 금하며 고객에게 직접 제시하거나 외부로 반출 할 수 없습니다.

판매 및 중지 상품 목록

상품명		상품특징	비고
변액보험	(무)인생愛플러스 되는 변액종신보험	<ul style="list-style-type: none"> 보험가입금액 자동감액을 통해 생활자금으로 활용 (생활자금형 가입시) 최저사망보험금 보증 유니버설 기능으로 유연한 자금운용 	
	(무)더행복드림 변액연금보험	<ul style="list-style-type: none"> 연금기준금액 증가 - 연단리 [Min(보험료납입기간, 10년) 이내 6%, 후5%] 실적배당 종신연금 보증지급 최저사망적립액 보증 	4/1일 판매중지 후 4/4일 개정출시
	(무)오!행복드림 변액연금보험	<ul style="list-style-type: none"> 연단리 5% 최저연금기준금액 보증 사망시에도 연단리 5% 최저사망적립액 보증 실적배당 종신연금 보증지급 	4/1일 판매중지
	 (무)KDB영리한 변액연금보험	<ul style="list-style-type: none"> 연단리 5% 최저연금기준금액 보증 가입연령 : 0~40세, 0세~15세(어린이 암보장특약9종) 실적배당 종신연금 보증지급 	
정기보험	(무)VIP경영인 정기보험 (보증비용부과형)	<ul style="list-style-type: none"> 15% 체증형 정기보험(15% 체증형 가입시) 최저해약환급금 보증 (해약환급금 보증형 가입시) 연금전환가능 ((무)연금전환특약으로 전환시) 적립형전환가능 ((무)적립형전환특약으로 전환시) 	
	(무)내맘대로간편 심사보장보험 (갱신형)	<ul style="list-style-type: none"> 유병자도 고령자도 딱 3가지만 통과하면 간편심사로 OK(간편심사형 가입시) 내맘대로 진단보험금 선택 (척추질환, 대상포진, 통풍, 생활질환 등 생활밀접 보장 탑재) 	
정기보험	(무)KDB연금보험	<ul style="list-style-type: none"> 다양한 형태의 연금수령 가능 (종신연금형, 확정연금형, 상속연금형) 일시급여금 지급 가능 (연금개시 시점 적립액의 최대 50%수령 가능) 중도인출/추가납입 등 연금설계 유연성 	

[변액보험]

- ※ 예금자보호법에 따른 보호상품은 아니나, 최저보증 보험금 및 특약에 한하여 해약환급금(또는 만기시 보험금이나 사고보험금)에 기타 지급금을 합하여 5천만원까지(본 보험회사 모든 상품 합산) 예금자보호 (단, 보험계약자 및 보험료납부자가 법인이면 비보호)
- ※ 중도해지시 해약환급금에 대한 최저보증이 없으므로 원금손실이 발생할 수 있으며, 그 손실은 모두 계약자에게 귀속됩니다.
- ※ 이 보험계약은 예금자보호법에 따라 예금보험 공사가 보호하지 않습니다.

※ 이 보험계약은 예금자보호법에 따라 해약환급금(또는 만기 시 보험금)에 기타지급금을 합한 금액이 1인당 "5천만원까지"(본 보험회사의 여타 보호상품과 합산)보호됩니다. 이와 별도로 본 보험회사 보호상품의 사고보험금을 합산한 금액이 1인당 "5천만원까지"보호됩니다.(단, 보험계약자 및 보험료납부자가 법인이면 비보호)

※ 본 자료는 모집사용인 교육용이므로 내용의 일부 또는 전체의 무단 전재 및 복사를 금하며 고객에게 직접 제시하거나 외부로 반출 할 수 없습니다.

KDB생명 완전판매 프로세스



3대 기본 지키기

3대 기본지키기

3대 기본지키기는 보험계약 모집·체결 과정에서 지켜야 하는 ①약관교부 및 주요내용 설명 ②청약서 자필서명 ③청약서 부분전달 의무를 말한다.

이는 보험계약이 전문성이 있는 특수한 계약이라는 점을 고려하여 보험에 비전문가인 계약자가 가입할 상품에 대한 이해를 돕기 위해 도입한 것으로, 이와 같은 의무이행을 통해 완전판매를 유도하여 보험계약 성립의 안정성을 확보하고자 **모집자에게 부과한 의무**이다

3대기본지키기 관련법령

[상법] 제638조의3 (보험약관의 교부·설명 의무) ① 보험자는 보험계약을 체결할 때에 보험계약자에게 보험약관을 교부하고 그 약관의 중요한 내용을 설명하여야 한다. ② 보험자가 제1항을 위반한 경우 보험계약자는 보험계약이 성립한 날부터 3개월 이내에 그 계약을 취소할 수 있다.

[보험업법] 제97조1항7호 보험계약자 또는 피보험자의 자필서명이 필요한 경우에 보험계약자 또는 피보험자로부터 자필서명을 받지 아니하고 서명을 대신 하거나 다른 사람으로 하여금 서명하게 하는 행위를 해서는 아니된다

보험업법 97조 1항 위반시 700만원, 법인이 아닌자의 경우 500만원의 과태료부과

자필서명

- 청약서
- 계약서류 수령
- 정보확인서(변액)
- 설명의무 이해
- 일반/전문금융소비자

→ 모든 자필은 반드시 계약자, 피보험자로부터 직접 받는다

계약서류

- 청약서 부분
- 약관
- 상품설명서

→ 서면청약시 청약시점에 제공

설명

- 약관의 중요내용설명
- 상품설명서는 고객이 이해할 수 있게 설명



제공할 거 확실히 제공하고 받을 거 확실히 받아야 합니다

고객등록 팩스 자동승인 시스템

고객별 동의서 출력

- 성명 입력 후 동의서 발행
- 동의서 유효기간 : 발행일 포함 5일
- **2.3일 부터 기존 발행 동의서 사용불가**
- 공통양식 동의서 폐지

ARS 고객 입력

- **1644-6657** 연결
- 모집종사자 사번 + 동의서번호 + 고객 주민번호
* 동의서번호 (숫자 9자리)

고객정보 전산입력

- 입력경로
SmartON > 고객등록관리 > **개인고객정보등록**

동의서 팩스발송(스캔)

02-2669-7999

- 스캐너 有 : 가입설계 동의서 스캔 후 진행
- 스캐너 無 : 자동승인 팩스번호 **02-2669-7999**

알림톡/ 동의서 보관방법

- 실패안내 : 팩스 중복발송시 중복으로 알림톡 발송
QR훼손건 알림톡 발송 불가
- 승인안내 : 가설동의 전건 발송, 승인시점에 실시간 발송
- 정상등록 후 원본은 **승인 당일즉시 파기(세절)**

※ 가입설계 동의 승인시 고객에게 동의내역 알림톡이 발송됩니다.
동의서 임의 작성에 따른 분쟁이 발생하지 않도록 각별한 주의 부탁드립니다.

※ 미성년자 청약 진행 시 KYC 수행 단계에서 부/모 중 1인 정보 입력 필요
(→ 부/모 중 1인 고객 등록 필요)

※ **실명확인 결과 비정상, 미등록 고객** : 02-708-1000 (KCB실명확인센터)
▶ 고객 본인 직접 문의(미성년은 부/모 중1인 고객)

※ **실명확인 결과 명의도용 고객** : 1588-2486 (NICE지키미)
▶ 고객 본인 직접 문의(미성년은 부/모 중1인 고객)

모바일 청약 유의사항

'이름' 부분에 서명(싸인)을 하여 반송되는 사례가 많습니다!



이름

= 이름 (정자로 기재)
ex - 홍길동
이외 작성 불가

서명

= 서명 (싸인)
ex - 홍길동, 홍, H 등

* 한 획으로 서명 시 오류 나는 경우가 있음. 두 획 이상으로 서명 참고
(서명오류 시 이전으로 돌아가 서명등록부터 재진행)

해당 자필서명은 청약서상의 자필서명으로 등록이 되기 때문에
꼭!! 이름 → 서명 순으로 입력

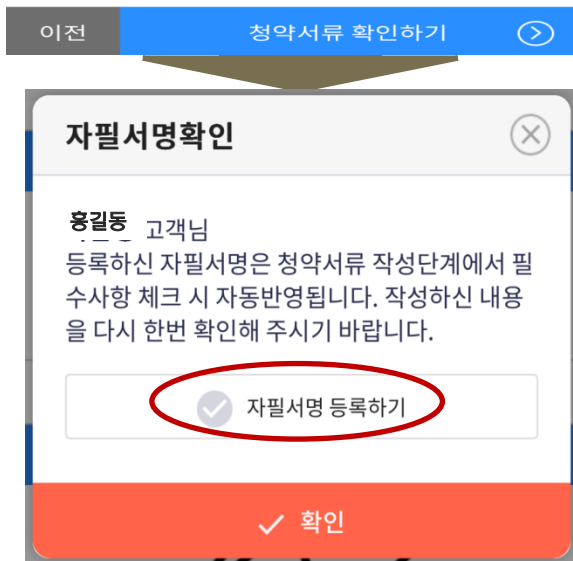

2024년 변액보수교육 시행 안내



원하는 과정을 검색하세요

[입학미팅](#)
[반갑습니다](#)
[내강의실](#)
[회원정보수정](#)
[로그아웃](#)
[사이트맵](#)

[FP교육센터](#)
[영업지원센터](#)
[자격센터](#)
[KDBI GA러닝센터](#)
[VIP전설팅](#)
[고객센터](#)



주간금융이슈



- 교육대상자 : 당사 위촉자 중 변액상품판매자격 등록자
- 교육이수기간 : 2024. 3. 1 ~ 4.15일 까지
- 변액보수교육 이수 사이트

- ▶ 인터넷 주소 : <https://kdblifega.fnkorea.com>
- ▶ 스마트폰 APP : KDB생명 GA러닝센터 검색 후 다운로드
- ▶ 아이디 : 사번, PW : 사번

* 예시) 0001234567 (10자리 입력)

* QR코드 스캔
 네이버, 다음아플로 QR코드를 촬영하세요. (권장)



☎ 문의 : GA채널팀 곽미선 사원 ☎02-6303-6914

업무 일정 & 신계약 마감 안내

4월 업무 일정

SUN	MON	TUE	WED	THU	FRI	SAT
	1	2 3월수금마감	3 스캔마감 해촉일	4	5	6
7	8	9 OUT call마감	10	11 위촉일	12 IN call마감	13
14	15 3월보완마감	16	17 해촉일	18 위촉일	19 수수료1차 오픈	20
21	22	23	24	25 수수료 지급일 위촉일	26	27
28	29	30 신계약마감				

신계약 입력 마감

- ▷ [PC] 2024. 4. 30(화) 18:00
- ▷ [태블릿 / mini] 2024. 4. 30(화) 21:00
- ▷ 영업 마감일 이후 주말의 경우 전자청약 불가

☎ [KDB생명 가입설계 프로그램] SmartON설치 : kss.kdblifeco.kr/ga

☎ [SmartON 이상 발생 시] 헬프데스크 : 02-6303-2771-2

☎ [콜센터] 1588-4040

☎ [FAX동의] 02-2669-7999

WELCOME TO

KDB생명

4월 4일(목)

COMING SOON

잠시만... 안녕?

● (무)더!행복드림 변액연금보험 ●

재정비해서 돌아오겠습니다!
잠시 헤어지는 만큼... 더! 잘해드리겠습니다!

4.4일 Smart-on(영업지원시스템)을 확인해주세요!

[WARNING] 본 소식지는 GA영업가족여러분의 교육을 목적으로 제작됩니다.
블로그, 유튜브 및 SNS를 통해 노출금지하며 고객 안내자료 활용 및 외부 유출을 엄격히 금지합니다.

※ 제작 : KDB생명 GA채널팀 ※ 본 자료는 사내 교육용이므로 외부에 배포 또는 고객에게 제시할 수 없습니다.