

CH+

GA카카오채널

채널 추가로 더
많은 소식을 만나보세요!



5월 May 2025



흥국화재 GA 소식지



공정거래위원회
소비자중심경영
인증

다시 한번,
응해라 대한민국!
다 흥국 프로젝트

오월이니 *흥국화재가* 드리오



신속한 전산 헬프지원을 위한!

흥국화재 전산헬프 챗봇 신설!

<http://흥국화재헬프.com>



보이는 채팅화면으로 손쉽게 헬프데스크 접수 완료! 신속한 업무 지원 가능~!

CALL

흥국화재콜센터 1688-1688

모니터링콜센터 1688-6997

전산헬프데스크 031-786-8088

[흥국화재 전산헬프 챗봇] <http://흥국화재헬프.com>

LINK

모바일URL주소 m.heungkukfire.co.kr

영업포탈(가입설계/계약관리)

<https://sales.heungkukfire.co.kr>



업계 최저가 보험료

인기 담보들, 남녀노소 **흥국화재가 제일 저렴!**



[기준] 간편3.10.5(무해약) | 20년납 100세만기, | 납연포함 | 상해1급 | 40세 남성, | 4월 기준 보험료 기재

암진단비 3천만



뇌혈·허혈심진단 각 2천만

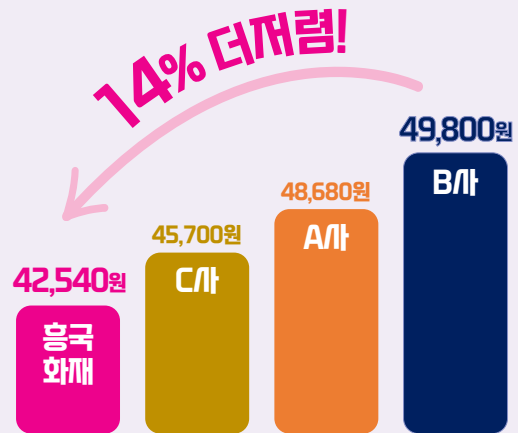

암주요치료비 2천만

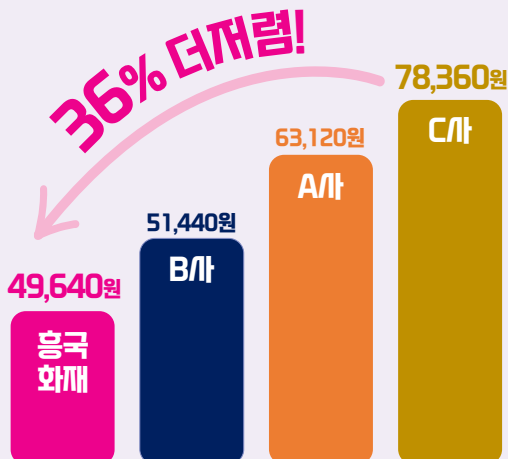

2대주요치료비 2천만

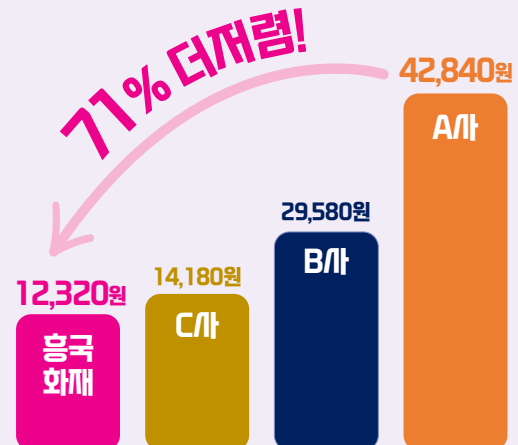

암 보장 명가 **흥국화재**! 5월은 더 업그레이드!

흥국화재 업계최강 암 신담보

탑재상품 : 더건강(5.10.10), 오건강, 간편3N5



암 신담보

비급여 암치료비

업계최강! 항암호르몬 보장 가능~!

항암호르몬
보장유무

흥국화재

0

타사

X

비급여 암주요치료비

NEW

연 3천만 X 10년 = **3억원** 보장

각종 **비급여** 암치료(수술/항암) 보장!

다빈치로봇암수술부터 각종 신규 비급여 항암치료 등

비급여 항암약물치료비

NEW

연 2천만 X 10년 = **2억원** 보장

각종 **비급여**
항암약물치료 보장!

※ 건강채(5.10..10) 65세 이하 최대한도 기재

항암중입자방사선치료비

NEW

꿈의 암치료 '중입자'... 이번엔 **혜장암·간암까지 치료**

'꿈의 암치료' 중입자 치료기 도입 **증가**

"암만 없앤다"... 서울아산병원, '중입자' 도입

'혁신'이라 불리는 '중입자 치료'..."암치료를 넘어

**쏟아지는
언론보도의 중심!
최첨단 꿈의 암치료!
[중입자치료기]**



[출처] 뉴시스, 2025-04-07 / 메디파나뉴스, 2023-09-15, 박으뜸기자 / 연합뉴스TV, 2024-05-28 / 한스경제, 2025-04-09, 이소영기자

항암 중입자 치료의 효과

- ✓ 기존 방사선치료 대비 **치료효과 2~3배**
- ✓ 적은 부작용
- ✓ 짧은 치료시간



흥국화재에서 보장 가능!

- ✓ 최대 **5,000만!**
- ✓ 바로보장 OK



※ 75세 이하 최대한도 기재

흥국화재의 5월 핵심 포인트



흥국클래스

NEW

**비급여
암주요치료비**

HOT 이른바 하이클래스 암주치! 5월, **흥국화재** 대 출사~!

최대 **3천만원씩 10년간** 지급! 전액본인부담 걱정은 뚝!

- 항암**호르몬** 치료까지 보장!
- **바로보장**도 가능!

보험료
비교

흥국화재
9,660

S/사
11,000

[기준] 5.10.10(무해약) | 5년일반고지형 | 상해 1급 | 20년납 100세만기 | 납면 포함 | 50세 남성 | 해당담보 2천만원 限 보험료 기재 | 단위:원

흥국클래스

NEW

**비급여
항암약물치료비**

✓ **업계최강 신담보 출사!** 암보장 명가답게 전격 탑재 완료~!

최대 **2천만원씩 10년간** 지급! 비용걱정없이 치료 가능!

- 항암**호르몬** 치료까지 보장!
- **바로보장**도 가능!

보험료
비교

흥국화재
5,660

S/사
8,040

[기준] 5.10.10(무해약) | 5년일반고지형 | 상해 1급 | 20년납 100세만기 | 납면 포함 | 50세 남성 | 해당담보 2천만원 限 보험료 기재 | 단위:원

업계최강

NEW

**항암중입자
방사선치료비**

HOT 꿈의 암치료, <중입자치료> 보장! **흥국화재** 출사!

최대 5천만원 보장!

바로보장도 가능!

분리담보추가

NEW

**항암방사선/
약물치료비**

✓ **흥국화재 항암은 초저렴!** 분리담보 추가 출사!

각각 최대 2천만 보장!
최대 4천만원!



가성비로

**암후유장해
(3~100%)**

✓ **타사 대비 압도적인 보험료 경쟁력! 5천만원 가능!**

30세

흥국화재
4,980

K/사
16,350

40세

흥국화재
7,140

K/사
23,460

[기준] 어른이 5.10.10(무해약) | 5년일반고지형 | 상해 1급 | 20년납 100세만기 | 납면 포함 | 여성 | 암후유 3천만원 限 보험료 기재 | 단위:원

흥국화재의 5월 핵심 포인트



가입즉시 바로보장

✔ 무감액! 무면책! 가입즉시 100% 지급되는 바로보장!

암·뇌혈관·허혈심진단비는 물론 탑재!

주요치료비도 감액지급 걱정없이 10년간 100% 보장!

항암호르몬 보장

암 주요치료비

✔ 항암 호르몬 치료 보장하는 회사끼리 비교해도.. 보험료 차이가?!

| 모든 병원 | | 상급종합병원 | | 비급여 보장 |
|--------|--------|--------|--------|-----------------------|
| 흥국화재 | K가 | 흥국화재 | K가 | ·비급여 암주제 ·비급여 항암약품 |
| 30,820 | 47,080 | 20,120 | 22,830 | |

[기준] 더건강(무해지) | 납면 포함 | 10년고지형 | 20년납100세만기 | 40세 남성 | 상해급 | 가입금액 1천만원 | 단위:원

NEW

부정맥 등 순환계 보장

순환계 보장

✔ 업계유일! 2대주치 기가입자용 업셀링 담보 운영!

순환계주요치료비

폭넓은 순환계 질환 보장
최대 2억원 보장 가능~!

순환계수술비

만기까지 수술 회당 보장!
관혈 2천만, 비관혈 1천만

(최대 2천만 X 10년 보장)

※ 기준상품 : 건강채(더건강) 65세이하 최고한도 기재

업그레이드 유병자(3N5)

✔ 유병자 전상품 촘촘한 라인업으로 업그레이드!



어른이 오!건강

✔ 어른이 5.10.10! 가입 전후 할인은 기본, 부모-자녀 할인!

갑상선암수술, 순환계 주요치료 → 납입면제! **업계유일**

6~10년내 예외질환 운영! 5년내 부담보 운영!



모르면 손해! 업계 최고의 어른이 할인형 보험!

오!건강(0550)

The건강한 0550 종합보험

우리 아이와 함께 가입 가능한,
최강 어른이 보험!

홍국화재에선 5세부터
50세까지 무감액+할인!

업계 유일 납입면제
전격 탑재!

업계최대 예외질환 886개 운영! 인수까지 완벽!

가입 연령

5~50세

건강체 할인

가입 전
건강고지
할인



가입 후
무사고
전환 할인

납입면제

업계유일

이 외 납입면제 사유 ▼

- ① 50%이상 질병/상해후유장애
- ② 암(유/무암제외) 진단
- ③ 뇌혈관/허혈성심질환 진단
- ④ 양성뇌종양진단

갑상선암수술
순환계 주요치료

無감액담보

암진단비,
2대진단비 등
핵심 담보들

감액조건 無

납입지원

유사암진단 시
50% 납입지원

순환계주요치료 시
100% 납입지원

부모-자녀 할인

5세 이상
자녀 동시가입 시
※ 부모 2% + 자녀 3%

5% 할인

비교할수록 타사 어른이 보험보다 훨씬 좋은!

흥국
화재**오!건강(0550)**The건강한
0550 종합보험**최강 할인제도** 부모-자녀 동시가입 시 **최대 10% 할인**

※ 부모 2인 각 2% + 자녀 2인 각 3% 할인

오!건강

**흥국화재 오!건강****5~50세****가입
연령****K사 MZ상품****5~40세****흥국화재 오!건강**암해/질병후유 50%, 암/뇌/허 진단,
양성뇌종양진단,**갑상선암수술, 순환계질환 주요치료 시**납입면제 확률 **↑****납입
면제****K사 MZ상품**암해/질병후유 50%, 암/뇌/허 진단, 양성뇌종양
진단, 중대한빈혈진단, 외상성뇌출혈진단,
외상성장기손상진단, 만성당뇨합병증진단,납입면제 확률 **↓** 중대한 당뇨합병증진단**흥국화재 오!건강****5세 15,960원**
40세 50,060원

암주요치료비

2천만**5세 5,820원**
40세 6,900원순환계(특정제외)
주요치료비**2천만****K사 MZ상품****5세 20,160원**
40세 62,740원**5세 18,320원**
40세 22,640원

[기준] 어른이 5.10.10보험 | 상해1급 | 20년납 90세 | 남성 | 납입후50%지급형 | 해당담보액 보험료 기재(4월 기준)

흥국
화재

감액기간? 면책기간? 왜 걱정을 사서하세요~?

가입즉시 바로보장

“조금만 드려요~” 하는 기간
감액 기간 X

“이때는 못 드려요~” 하는 기간
면책 기간 X

흥국화재 바로보장이면,
가입 즉시 100% 보장!



타사와 비교불가! 압도적인 바로보장 담보를 소개합니다!

| 분류 | 가입 담보명 | | 더건강종합 (5.10.10) | 간편3N5 (3.10.5, 355) |
|-------|--------|---|--------------------|------------------------|
| 암 진단 | 1 | 암진단비 (유사암제외) | ● | ● |
| | 2 | 유사암진단비 | ● | ● |
| | 3 | 신동합암진단비 II 암 도착지만 볼니다! 부위별 8그룹 | ● | ● |
| | 4 | 신동합암진단비 II (원발후전이) 부위별 8그룹 | ● | ● |
| 2대 진단 | 5 | 뇌혈관질환진단비 | ● | ● |
| | 6 | 허혈성심질환진단비 | ● | ● |
| 암 치료 | 7 | 항암방사선약물치료비 | ● | ● |
| | 8 | 항암방사선 / 약물치료비 (각각 보장) NEW | ● | ● |
| | 9 | 항암중입자방사선치료비 NEW | ● | ● |
| | 10 | 신동합항암방사선약물치료비 II 암 도착지만 볼니다! 부위별 8그룹 | ● | ● |
| | 11 | 암주요치료비 (유사암제외) 연 1회 (최대 10년보장) | ● | ● |
| | 12 | 암주요치료비 (유사암) 연 1회 (최대 10년보장) | ● | ● |
| | 13 | 상급종합병원 암주요치료비 (유사암제외) 연 1회 (최대 10년보장) | ● | ● |
| | 14 | 상급종합병원 암주요치료비 (유사암) 연 1회 (최대 10년보장) | ● | ● |
| | 15 | 비급여 암주요치료비 NEW 연 1회 (최대 10년보장) | ● | ● |
| | 16 | 비급여 항암약물치료비 NEW 연 1회 (최대 10년보장) | ● | ● |
| 2대 치료 | 17 | 다빈치 및 레보아이 로봇 암수술비 (최초1회) | ● | ● |
| | 18 | 2대질환 주요치료비 연 1회 (최대 10년보장) | ● | ● |
| | 19 | 순환계질환 주요치료비 149,147 등 연 1회 (최대 10년보장) | ● | ● |
| 입통원 | 20 | 특정 심·뇌 및 5대 혈관질환 수술비 149,147 등 회당지급 | ● | ● |
| | 21 | 종합병원 1인실(특실포함) 질병입원비 (1~30일) | ● | ● |
| | 22 | 상급종합병원 1인실(특실포함) 질병입원비 (1~30일) | ● | ● |
| | 23 | 암직접치료 상급종합병원통원비 (연30회) | ● | ● |
| | 24 | 3대질환 상급종합병원통원비 (연30회) | ● | ● |

주요치료비는 누가 뭐래도 **흥국화재 바로보장**으로 가입 필수!

흥국화재 바로보장 주요치료비

비급여 암주치/암 주치/상급종합 암주치/2대 주치/순환계 주치

**주요치료비는
바로보장이 정답!**

바로보장이 아닌 주요치료비, **감액된 채 보장이 시작되면
10년 내내 감액되어** 받아야 하는 답보!

주요치료비는 바로 흥국화재 바로보장으로!

사례를 볼수록, 정답은 정해져있다!

사례로 보는
보장에서

가입 후 90일 이내
2대질환 치료 고객님!



※ 시점: 가입 후 기준
기준: 가입금액 2천만원 예시
※ 참고: 각 사 공시실

흥국화재 유병자
2대 주치



최대 2억!

~10년까지 동일 금액 보장!

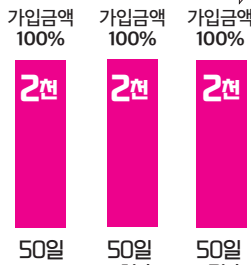

1년내 치료시
10년간 감액지급 되는 타사



D사 유병자
2대 주치

고작 최대 1억!

~10년까지 동일 금액 보장!

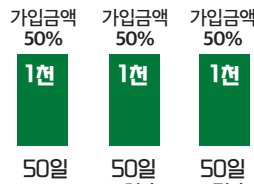

K사 유병자
2대 주치

고작 최대 2천!

~10년까지 동일 금액 보장!



**보험료 수준은?
단돈 100원만 추가하세요!**



차액을 다 더해도
단돈 120원 수준!

| 가입 담보 | | 가입금액(만원) | 기존 보장 | 바로보장 | 차액 |
|----------|---------------|----------|--------|--------|-----|
| 주요 치료 | 암주요치료비 | 2,000 | 29,420 | 29,500 | 80원 |
| | 상급종합병원 암주요치료비 | 2,000 | 19,380 | 19,420 | 40원 |
| | 2대질환 주요치료비 | 2,000 | 7,120 | 7,120 | 0원 |
| | 순환계질환 주요치료비 | 2,000 | 11,920 | 11,920 | 0원 |

[기준] 더건강(2종/무해약50%) | 상해 1급 | 20년납 90세만기 | 10년 건강고지형 | 40세 남성 | 납입면제 포함 | 해당 담보 限 보험료 기재 | 단위:원

최고의 치매 대비를 원한다면, **흥국화재**로!**흥국
화재**

경도치매 최강보장



핵심 포인트



납면유무 선택 가능

업계최강 장기요양

5등급부터 납면!

핵심 포인트



배타적사용권 9개월!

표적치매치료제

치매치료제 「레캠비」 보장!

핵심 포인트



인지지원등급

주야간보호 + 복지용구

매월 70만**경도치매라면, 걱정 뚫! 추천 플랜**

| 가입담보 | 가입금액 (만원) |
|--|--------------|
| 표적치매 약물허가치료비 CDR 0.5점부터 보장가능 업계유일 | 1,000 |
| 경도 치매 진단비 (CDR 1점 이상) | 1,000 |
| 경증 알츠하이머 치매 진단비 | 1,000 |
| 치매 MRI/PET/CT 촬영비 | 연 30 |

| 업계 최고의 납입면제를 원하신다면! | 납면 포함 | 50세 | 60세 |
|---------------------------|-------|--------|--------|
| | 남 | 53,196 | 81,841 |
| 가성비 넘치는 보험료를 원하신다면! | 납면 제외 | 50세 | 60세 |
| | 남 | 51,969 | 72,825 |
| | 여 | 39,385 | 61,527 |
| | 여 | 38,597 | 52,815 |

꿀팁

✓ 60세 이하라면,
납면 필수!

✓ 60세 이상이면,
납면 선택!



[기준] 간편치매(1종/무해약) | 간편심사형 | 간편치매집중플랜 | 20년납90세만기 | 상해1급 | 장기요양 1~2등급 진단비 3백만 포함 | 단위:원

흥국화재 **초간편 운전자보험!** 보험료도 초저렴!

흥국화재 The편한 운전자보험

더편한운전자

초간편고지

1Q 고지플랜

(아주The편한플랜)

Q. 귀하의 **직업**은 무엇입니까?

초저렴 최저P

최저보험료

5천원

최강비용담보

업계 최저가 비용담보

핵심
신담보 까지!비탐승중 보장
급발진 변호사선임비

핵심상해보장

상해담보 탑재

(The편한기본/상해플랜)

골절 진단비/엘보/족저근막염진단비



단돈 5천원으로 가입가능한 운전자보험!

| 가입담보 | 가입금액 (만원) |
|---------------------------------------|-----------|
| 벌금(대물) | 500 |
| 벌금II (비탐승중포함) | 3,000 |
| 교통사고합의비용III(6주미만, 중대법령위반) | 1,000 |
| 교통사고합의비용VII(일반)(비탐승중포함) | 20,000 |
| 자동차사고변호사선임비용 (특정사고 경찰조사포함)(비탐승중포함) | 5,000 |
| 급발진 자동차사고변호사선임비용 | 1,000 |
| 승용차 운전중 보복운전피해보장 | 500 |
| 일반상해후유장해(80%이상) | 3,000 |

| 구분 | 60세 |
|----|-------|
| 남자 | 5,000 |
| 여자 | 이하 |



[기준] 흥Good The편한 운전자 | 아주 The 편한플랜 | 상해 1급 | 20년납 20년만기 | 상해1급 | 교통상해사망 1백만, 남편 보장 포함 | 단위-원

순환계 보장의 명가로 거듭난 흥국화재~!

흥국화재 순환계 보장 범위표



※ 2025년 05월 기준

| 질병명 | 질병코드 | 2대질병 주요 치료비 | 순환계 주요 치료비 (2대+특정 순환계) | 특정 순환계질환 수술비 | 통합뇌 진단비 5그룹 | 통합심장 진단비 5그룹 | 특정 심혈관 진단비 II (149) | 특정 심혈관 진단비 II (149제외) |
|------------------|------------------------------------|-------------------|------------------------------------|--------------------|-------------------|--------------------|------------------------------|--------------------------------|
| 급성류마티스열 | I00~02 | | ● | | | | | |
| 만성 류마티스심장질환 | I05~09 | | ● | | | ● (I06.0,06.2) | | |
| 협심증 | I20 | ● | ● | ● | | ● | | ● |
| 급성심근경색증 | I21~23 | ● | ● | ● | | ● | | |
| 허혈성심질환 | I24~25 | ● | ● | ● | | ● | | ● |
| 폐성 심장병 및 폐순환의 질환 | I26~28 | | ● | ● | | | | |
| 심장판막협착증 | I35.0,35.2 | | | | | ● | | |
| 심장염증질환 | I30~33, 38,40,41 | | ● | | | ● | | |
| 심근병증 | I42~43 | | ● | | | ● | | |
| 방실차단 | I44.1~3 | | ● | | | | | |
| 인공소생에 성공한 심장정지 | I46.0 | | ● | | | ● | | |
| 부정맥 | I47~49 | | ● | ● | | ● | ● (149) | ● (147,48) |
| 심부전 | I50 | | ● | ● | | ● | | ● |
| 뇌혈관질환 | I60~69 | ● | ● | ● | ● | | | |
| 죽상경화증 | I70 | | | ● | | | | |
| 대동맥동맥류 및 박리 | I71 | | ● | ● | | | | |
| 특정 동맥혈관질환 | I72,74,77 | | ● | | | | | |
| 문맥 혈전증 | I81 | | ● | | | | | |
| 식도정맥류 | I85,I98.2~3 | | ● | ● | | | | |
| 위정맥류 | I86.4 | | | ● | | | | |
| 뇌전증, 일과성뇌허혈발작 | G40~41, 45.0~45.3, 45.8~45.9 | | | | ● | | | |

바로보장은 면책·감액 X

판매자교육용 · 고객제시금지

흥국화재의 면책 · 감액 조건을 한눈에 쏘옥~!

※ 동일 상품 내 구분이 필요한 담보에 대해서만 로마자 표기함 ※ 자세한 내용은 약관 별도 확인 필수 ※ 일부담보 별도 설명 추가
※ 같은 상품 구분 내 나열 되어있는 모든 담보의 탑재를 보장하지는 않음

※ 2025년 05월 판매상품 기준

면책 감액

| 구분 | | | 맘편한 자녀, The건강0550 | | 종합(THE건강, 흥행파워), 선넘은 3대질병, 모두암PLUS | | 유병자 (3N5간편종합보험) | |
|--------------------------------|---|---|---|----------------------------------|---|---|---|----------------------------------|
| | | | 면책 | 감액 ※ 지급률로 표기 | 면책 | 감액 ※ 지급률로 표기 | 면책 | 감액 ※ 지급률로 표기 |
| 암 | 진단 | 암진단비 (유사암제외) | 15세 미만 X 15세 이상 90일 면책 | X | 15세 미만 X 15세 이상 90일 면책 | 1년 미만 50% | 90일 면책 | 1년 미만 50% |
| | | 신통합암진단비 8그룹 | 15세 미만 X 15세 이상 90일 면책 | X | 15세 미만 X 15세 이상 90일 면책 | 1년 내 ①②③그룹 50% 타 그룹 감액X | 90일 면책 | 1년 미만 ①②③그룹 50% 타 그룹 감액X |
| | | 신재진단암진단비 II 만까지 5회한 | X 단, 첫번째 암 또는 직전 암 1년 경과 후 다음날부터 보장 | X | X 단, 첫번째 암 또는 직전 암 1년 경과 후 다음날부터 보장 | X | X 단, 첫번째 암 또는 직전 암 1년 경과 후 다음날부터 보장 | X |
| | | 유사암진단비 | X | X | X | 1년 미만 50% | X | 1년 미만 50% |
| | | 유사암진단비 III | | | | | 90일 면책 | 1년 미만 50% |
| | | 항암방사선 약물치료비 | 15세 미만 X 15세 이상 90일 면책 단, 갑상선암/기타피부암·면책 X | X | 15세 미만 X 15세 이상 90일 면책 단, 갑상선암/기타피부암·면책 X | 15세 이상 1년 미만 50% | 90일 면책 단, 갑상선암/기타피부암은 면책 X | 1년 미만 50% |
| | 항암 | 신통합 항암방사선약물치료비 8그룹 | 15세 미만 X 15세 이상 90일 면책 | X | 15세 미만 X 15세 이상 90일 면책 | 1년 미만 ①②③그룹 50% 타 그룹 감액X | 90일 면책 | 1년 미만 ①②③그룹 50% 타 그룹 감액X |
| | | 표적항암약물치료비 | 15세 미만 X | 1년 미만 50% | 15세 미만 X | 1년 미만 50% | 90일 면책 | 90일 면책 단, 갑상선암/ 기타피부암·면책 X |
| | | 특정면역항암 약물허가치료비 | 15세 이상 90일 면책 단, 갑상선암/기타피부암·면책 X | | 15세 이상 90일 면책 단, 갑상선암/기타피부암·면책 X | | | |
| | | 카티(CAR-T) | 15세 미만 X | | 15세 미만 X | | | |
| | | 항암약물허가치료비 | 15세 이상 90일 면책 | X | 15세 이상 90일 면책 | 1년 미만 50% | 90일 면책 | 1년 미만 50% |
| | | 항암중증자 방사선치료비 | 90일 면책 | 1년 미만 50% | 15세 미만 X | 1년 미만 50% | 90일 면책 | 1년 미만 50% |
| | 수술 | 암수술비 (유사암제외) | 1년 미만 50% 90일 면책 | X | 15세 미만 X 15세 이상 90일 면책 | 1년 미만 50% 단, 모두암은 감액 X | 90일 면책 | 1년 미만 50% |
| | | 유사암수술비 | 1년 미만 50% | X | X | 1년 미만 50% 단, 모두암은 감액 X | X | 1년 미만 50% |
| | | 다빈치 및 레보아이로봇 암수술비 | 15세 미만 X 15세 이상 90일 면책 | X | 90일 면책 | 180일 미만 25% 1년 미만 50% | 90일 면책 | 180일 미만 25% 1년 미만 50% |
| 통합 뇌질환진단비 통합 심장질환진단비 5그룹 | | 1년 미만 50% | X 단, 0550는 90일 미만 10% 1년 미만 50% | X | 90일 미만 10% 1년 미만 50% | X | 90일 미만 10% 1년 미만 50% | |
| 진단 | 뇌혈관질환진단비 뇌출중진단비 뇌출혈진단비 허혈성심질환진단비 급성심근경색증진단비 | X | X | X | 1년 미만 50% | X | 90일 미만 10% 1년 미만 50% | |
| | 뇌혈관질환진단비 III 뇌출중진단비 III 허혈성심질환진단비 III 급성심근경색증진단비 III | | | X | 30일 미만 10%, 1년 미만 50% | | | |
| | 치료 혈전용해치료비 | X | X | X | 1년 미만 50% | X | 1년 미만 50% | |
| | 수술 뇌혈관질환수술비 허혈성심질환수술비 | X | X | X | 1년 미만 50% | X | 90일 미만 10% 1년 미만 50% | |
| | 주요 치료비 정액형 | 암주요치료비(유사암제외) 상급종합병원 암주요치료비 비급여 암/항암 주요치료비 | 15세 미만 X 15세 이상 90일 면책 | X | 90일 면책 단, 모두암은 15세미만 면책 X | X | 90일 면책 | 1년 미만 50% |
| | | 암주요치료비(유사암) 2대질병주요치료비 순환계 주요치료비 | X | X | X | X | X | 1년 미만 50% |
| 질병수술비 질병 1~5종 수술비 III | | X | X | X | X | X | 1년 미만 50% | |
| 질병 수술 | N대 수술비 양성종양 1~4종 수술비 | X | X | X | 1년 미만 50% | X | 1년 미만 50% | |
| 구분 | | | 흥행파워 | | 123치매보험 | | 간편치매간병보험 | |
| | | | 면책 | 감액 ※ 지급률로 표기 | 면책 | 감액 ※ 지급률로 표기 | 면책 | 감액 ※ 지급률로 표기 |
| 치매 | 경도치매진단비(CDR1점 이상) 중등도치매진단비(CDR2점 이상) 중증치매진단비(CDR3점 이상) | 1년 면책/ 단, 상해를 원인으로 한 치매는 면책 X | X | 1년 면책/ 단, 상해를 원인으로 한 치매는 면책 X | X | 1년 면책/ 단, 상해를 원인으로 한 치매는 면책 X | X | |
| | 표적치매약물허가치료비 특정치매치료비 | X | X | X | X | X | X | |
| | 장기요양등급진단비 | X | X | | | X | X | |
| 간병 | 장기요양등급진단비 (인지지원등급포함) | 15세 미만 X 15세 이상 1년 면책 단, 상해를 원인으로 한 치매는 면책 X | X | | | 15세 미만 X 15세 이상 1년 면책 단, 상해를 원인으로 한 치매는 면책 X | X | |
| | 장기요양급여금 (인지지원등급포함) | 90일 면책 | X | | | 90일 면책 | X | |

※ 비급여암/항암 주요치료비 : 더건강, 오건강, 3N5원 탑재



흥국화재의 **최강 상품들!** 어떻게 선택해야 할까요?

상품 선택 로드맵

상세안내

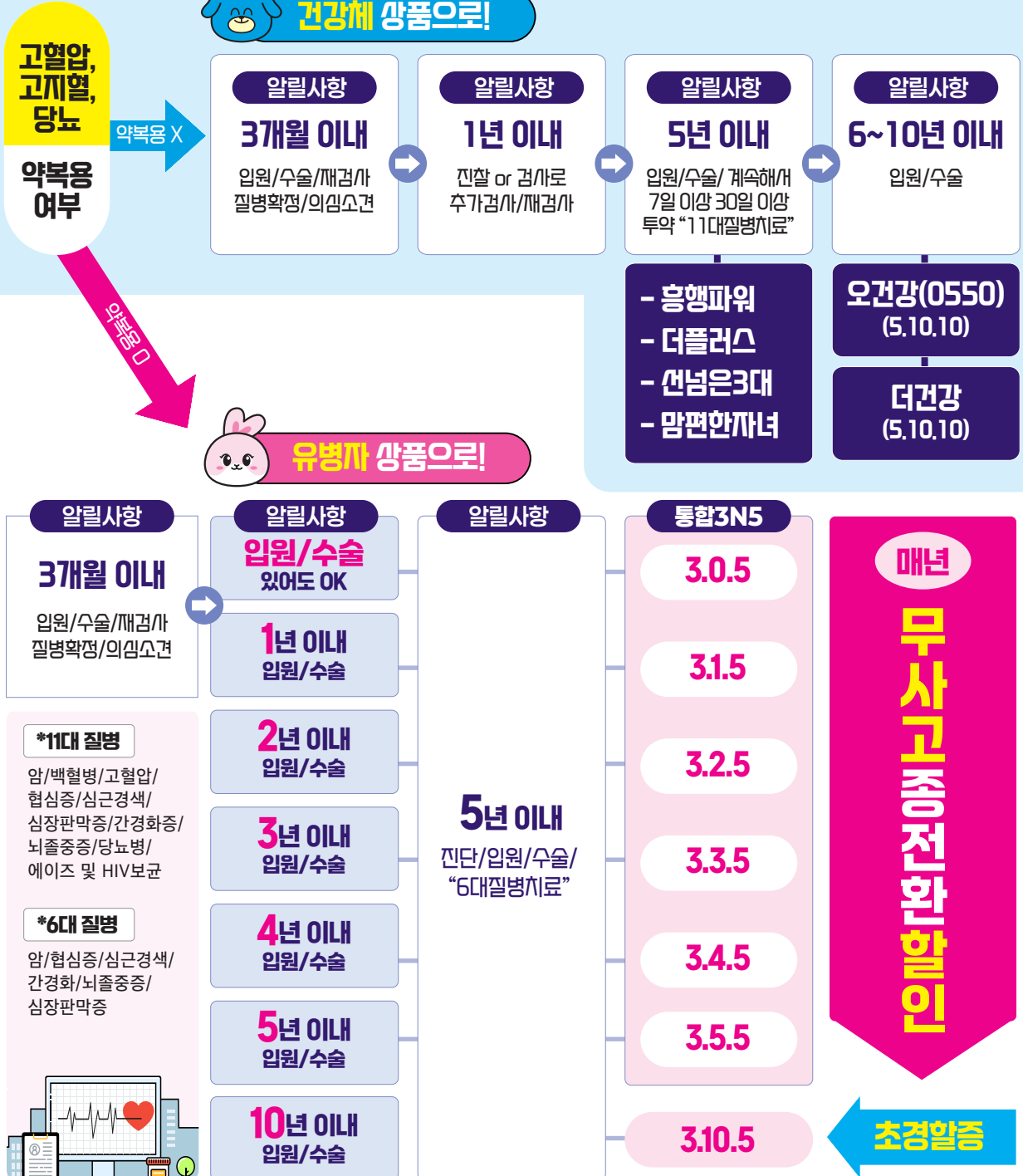

※ 단, 3.5.5 / 3.10.5 상품은 무사고 중전환 할인 미적용

✧ **한국이 기가 막혀~ 업계 최강 상품 라인업** ✧

| 상품 | | 구분 | | 가입연령 | 납입면제기능 | | 주요 플랜 [연령] | | |
|------------------------|-----------------------------|----------|----------------------|------------|--------------------|---|--|---|--|
| 종합 | The건강0550 (25.05) | 1종 | 해약환급금지급형 | | 5~50 | 상해/질병 50%이상 후유, 암진단(유사암제외), 뇌혈관질환, 허혈성심질환진단, 양성뇌종양진단, 간상선암수술, 순환계질환주요치료비 | <건강고지형> 무사고 계약전환 가능 일반고지형(5년내) 건강고지형(6~10년내) | | |
| | | 2종 | 무해약 50% | | | | | | |
| | The건강 (25.05) | 1종 | 해약환급금지급형 | | 만 15~70 | 암(유사암 제외), 상해·질병 80%이상후유, 뇌출중진단, 급성심근경색진단, 말기간경화/만성폐질환/말기신부전 진단 | <건강고지형> 무사고 계약전환 가능 일반고지형(5년내) 건강고지형(6~10년내) 바로보장플랜 | | |
| | | 2종 | 무해약 50% | | | | | | |
| | 흥행파워 종합 (25.04) | 1종 | 해약환급금지급형 | | 페이백 탑재 15~70 | 상해/질병 80%이상 후유,암(유사암 제외), 뇌출중, 급성심근경색증, 말기 간경화/만성폐질환/말기신부전증 | 흥미UP플랜 [15~65세] | | |
| | | 2종 | 무해약 50% | | | | | | |
| | 더플러스 종합 (25.04) | 1종 | 20년 갱신 | | 20~70 | 상해/질병 80%이상 후유, 암 (유사암 제외), 뇌출중, 급성심근경색증, 말기간경화/만성폐질환/말기신부전증 | 흥미UP플랜 [20~65세] | | |
| | | 2종 | 25년 갱신 | | | | | | |
| | | 3종 | 30년 갱신 | | | | | | |
| | | 4종 | [무해약] 30년 갱신 | | | | | | |
| 선(先)님은 3대질병 (25.04) | 1종 (비갱신) | 1형 | 해약환급금지급형 | | 15~75 | 선택형 납입 면제 | 상해·질병80%이상 후유, 암진단(유사암 제외), 뇌출중·급성심근경색진단 | 선님은자유형플랜 암썩고당플랜 누적 Pass 플랜 | |
| | | 2형 | 무해약 50% | | | | | | |
| | 2종 (갱신) | 1형 | 20년 갱신 | | 20~75 | | | | |
| | | 2형 | [무해약]20년 갱신 | | | | | | |
| 유병자 | 튼튼한 3N5 (25.05) | 1종 (비갱신) | 1종 | 해약환급금지급형 | | 연령 확대 20~90 | 상해/질병 80%이상 후유, 암진단(유사암제외), 뇌출중진단, 급성심근경색진단 | 자유형플랜 바로보장플랜 (3.10.5, 3.5.5 限 탑재) | |
| | | | 355 | 무해약 50% | | | | | |
| | | 2종 (갱신) | 10년갱신 | 해약환급금지급형 | | | | | |
| | | | 20년갱신 | 해약환급금지급형 | | | | | |
| | | | 20년갱신 | 무해약 50% | | | | | |
| | | | 20년갱신 | 무해약 50% | | | | | |
| | | | 30년갱신 | 무해약 50% | | | | | |
| 치매간병 | HOT 가족사랑 치매간병 (25.04) | 1종 일반심사 | 1형 | 무해약 표준환급률 | | 20~70 | 선택형 납입 면제 | 장기요양등급진단(1-5등급) 상해/질병 80%이상 후유 [만기연장 불가사유 상등] | 일반심사형, 간편심사형 <간편심사형 기준 알릴의무사항> · 3개월내 진찰/검사/질병의심 소견/추가검사(재검사) · 3년내 입원/수술 · 5년내 6대질병 진단/입원/수술 · 암 / 협심증 / 심장판막증 / 간경화증 · 뇌출중증 / 심근경색 |
| | | | 2형 | 해약환급금지급형 | | | | | |
| | | | 3형 | 무사고 만기연장형 | | | | | |
| | | 2종 간편심사 | 1형 | 무해약 표준환급률 | | | | | |
| | | | 2형 | 해약환급금지급형 | | | | | |
| | | | 3형 | 무사고 만기연장형 | | | | | |
| 123 치매 (25.04) | 1종 일반심사 | 1형 | 해약환급금지급형 | | 20~70 | 중증도치매발생(CDR2점 이상) * 납입면제 사유 발생 시 적립보험료 납입중지 | 일반심사형, 간편심사형 <간편심사형 기준 알릴의무사항> · 1년내 경도이상인지장애 · 5년내 7대 질병(치매 등)및 상해 · 치매 /경도 이상의 인지능력장애 · 알츠하이머·파킨슨병·외상성뇌손상 · 뇌출중증(뇌출혈,뇌경색) / 심근경색 | | |
| | | 2형 | 무해약 납입후 50% 해약환급금지급형 | | | | | | |
| | 2종 간편심사 | 1형 | 해약환급금지급형 | | | | | | |
| | | 2형 | 무해약 납입후 50% 해약환급금지급형 | | | | | | |
| 암 | 모두암 PLUS (25.04) | 1종 | 1형 | 해약환급금지급형 | | 0~75 | 암 (유사암 제외), 상해/질병 80% 이상 후유 | ★ 암썩자유형 플랜 · 흥국암플러스플랜(=무할증암) · 암썩고당 | |
| | | | 2형 | 무해약 50% | | | | | |
| | | 2종 | 1형 | 20년 갱신 | | 20~75 | | | |
| | | | 2형 | 30년 갱신 | | | | | |
| | | | 3형 | 30년갱신(무해약) | | | | | |
| 자녀 | 맘편한 자녀 (25.04) | 1종 | 해약환급금지급형 | | 페이백 탑재 태아, 0~15 | 상해/질병 50%이상 후유,암(유사암 제외), 뇌혈관질환, 허혈성심질환, 양성뇌종양, 중대한재생불량성빈혈 | 흥미UP,프리미엄플랜 프리미엄플랜 쌍태아플랜 | | |
| | | 2종 | 무해약 50% | | | | | | |
| | | 3종 | 무해약 표준환급률 | | | | | | |
| | | 4종 | 계약전환형 | | | | | | |
| 운전자 | The편한 운전자상해 (25.04) | 년만기 | | | 만 18~75 | 자동차사고 부상등급 (1~7급) 교통상해 50%이상 후유 | 자유형 플랜 / The편한상해플랜 아주The편한플랜 | | |
| | SMILE 운전자종합 (25.04) | 년만기 | | | 페이백 탑재 18~75 | 자동차사고 부상등급 (1~7급) 교통사고 50% 이상 후유 | SMILE 기본플랜 [18~75세] SMILE 간편플랜 [18~75세] SMILE 상해플랜 [18~60세] 스마일운전자상해플랜(구)금지직업플랜 | | |

※ 본 자료는 판매자 교육용 자료로서, 고객에게 제사·교부의 목적으로 사용할 수 없으며, 보험안내자료(광고·선전물 등)의 사용을 절대 금지합니다.

흥국화재해상보험주식회사. 2025년 5월 전략영업본부(GA) 제작 [Thanks to (제작에 도움 주신 분들) 김중오, 황술, 조현주, 인호정, 박영옥, 배진호, 어성현, 오윤미, 이지은, 조남혁, 윤정선]

※ 자세한 내용은 반드시 약관을 확인하시기 바랍니다.