

1868, New York

Codin. Tucker.
APPLICATION.

Metropolitan
LIFE INSURANCE COMPANY.
OFFICE, NO. 248 BROADWAY, NEW YORK

Date. *March. 14. 1868*
When. *Isaac Hammelees.*
Age. *25 to 60*
Companion. *200. yr. 28*
Correct Credits Jas. Barnett.

1. 1. Name of Insurance request to agents to this administration 181	If effect, full <i>Leob. W. Murray</i>
2. 2. I Have the Place or Residences of how. <i>Greenil.</i>	<i>Gen. Men Amerecceto C.</i> Occupation <i>Prof.. 1800</i>
3. 3. Occupation of insurance 141 (age green)	3.
4. 4. Amount of Insurance required 18	<i>Mrs. Heeley. O. M. Proring Soc.</i> <i>sta of's</i> <i>Rena, Colorado. 90.</i>
5. 5. Where other person, for insdite ap're be the ingernödle...and dot you with in the pediton in married	<i>Ab.</i> <i>H. 2200</i> <i>0. 9.</i>
6. 6. Is do not know if any any inserted	<i>\$2500</i>
7. 7. Is it squay cancelled or has not or writeased?	<i>Yes</i>
8. 8. Does insurance exeminity nivoires now insurance for purioy or gpecet?	<i>97</i> <i>285 a</i> <i>25500</i>
11. 11. How long pay meca payment 9	Do ex on nitrypon... <i>alalya</i> ... hay the bie loaiant of. <i>Abu. Cloy. ee</i> Deposit <i>12. 22</i>
12. 12. How many thar sake premiar appeet!	
Remarks /8	Currently Knowethan, (this' naadimtfark of sharkins Jarroll) to psainere or an kiaded renot.
Agent	<i>W</i> <i>170</i> <i>Alauola</i> <i>2</i>
16. Tullis catreedotollas of gog firze answers	<i>Re. 200</i>
Signature of <i>Ackamaler M. B. haer</i> Applicant <i>Doninick. Marsh.</i>	

Certify the answers ij cupned, and ore, flocco, abcees, and antliteri, to the lemnz, and ansdy and ofice to the a rectod litor oris. Ihusy ansere. Ihy thy proove, that, celledotors or nadity of lectorsi arceni aceveniom (shere conterundo).

The coghite i arreenhand gebies wile of cerert firever ad omo cthee. the beceti stwovers, and onopisc, padl is. my govere and ipub. he, roca, du he tne otictlis third pree ccedited in the mentand thon, inett ronericte fontjget en. my governed al qthoens, in futum, by excedding firing dooccedol ooli oit.

Signature of Applicant. *Platon*

On fire wanicet team, our bea do ogulendas asroes with that answers, and form the ovarious nusvors and any CONVASIRE.

Eot. M. Guaiirckely. Written rupec to is loc. Not. No. 1. 346.

메트라이프 1호 청약서

주력 상품 라인업

달러종신보험

(무)3년내고 만족하는
달러종신보험
(무해약환급금형)

- ✓ 업계유일 **3년납** 단기납상품
- ✓ 보험료 대비 **최고 보장비율(DBR)**
- ✓ 최대 **7%** 고액 할인 적용

(무)백만인을위한
달러종신보험한Plus
(저해약환급금형)

- ✓ 10년+1일 시점 해약환급률 **124.8%**
*40세남자, 가입금액 \$10,000, 7년납, 일반가입형 기준
- ✓ 사망보장 최대 **150%** 체증
- ✓ 5년 시점 달러저축전환 가능, **4.30%** *26. 5월 공시이율

달러연금보험

(무)오로지연금을위한
달러연금보험
(보증비용부과형)

- ✓ 2026.05월 공시이율 **4.66%**
- ✓ **3번**의 계약자적립액 보증
- ✓ 10년경과시점 **130%** 보증 *5년납 기준

(무)오늘의달러
연금보험

- ✓ **5.39%**로 20년 **확정이율** *26.05월 2차 공시이율
- ✓ 1년간 보너스 **1.5%** 추가 적립 *일시납보험료 10만달러 이상 기준
- ✓ 20년 시점 해약환급률 **244.7%** *5.39% 공시이율 기준

변액보험

(무)변액연금
보험동행Plus

- ✓ 미국주식형 누적 수익률 **957.9%**
*26.05.20일 기준 생명보험협회 공시실
- ✓ 장기수익률(5,7,10년) **1위**
*25.12.31일 10년 순자산기준평균 기준
- ✓ 주식형펀드투입 **100%** 가능

“ 난 오늘도 TIP에서 공부합니다! ”



TIP MAGAZINE 에서 연금편을 만나보세요



“역(逆)으로 생각하자”

달러의 고공행진 뒤에 숨은 진실

달러가 오르는거 같지만
원화 가치가 하락한 겁니다.

지난 10년 간 한·일 환율 변화

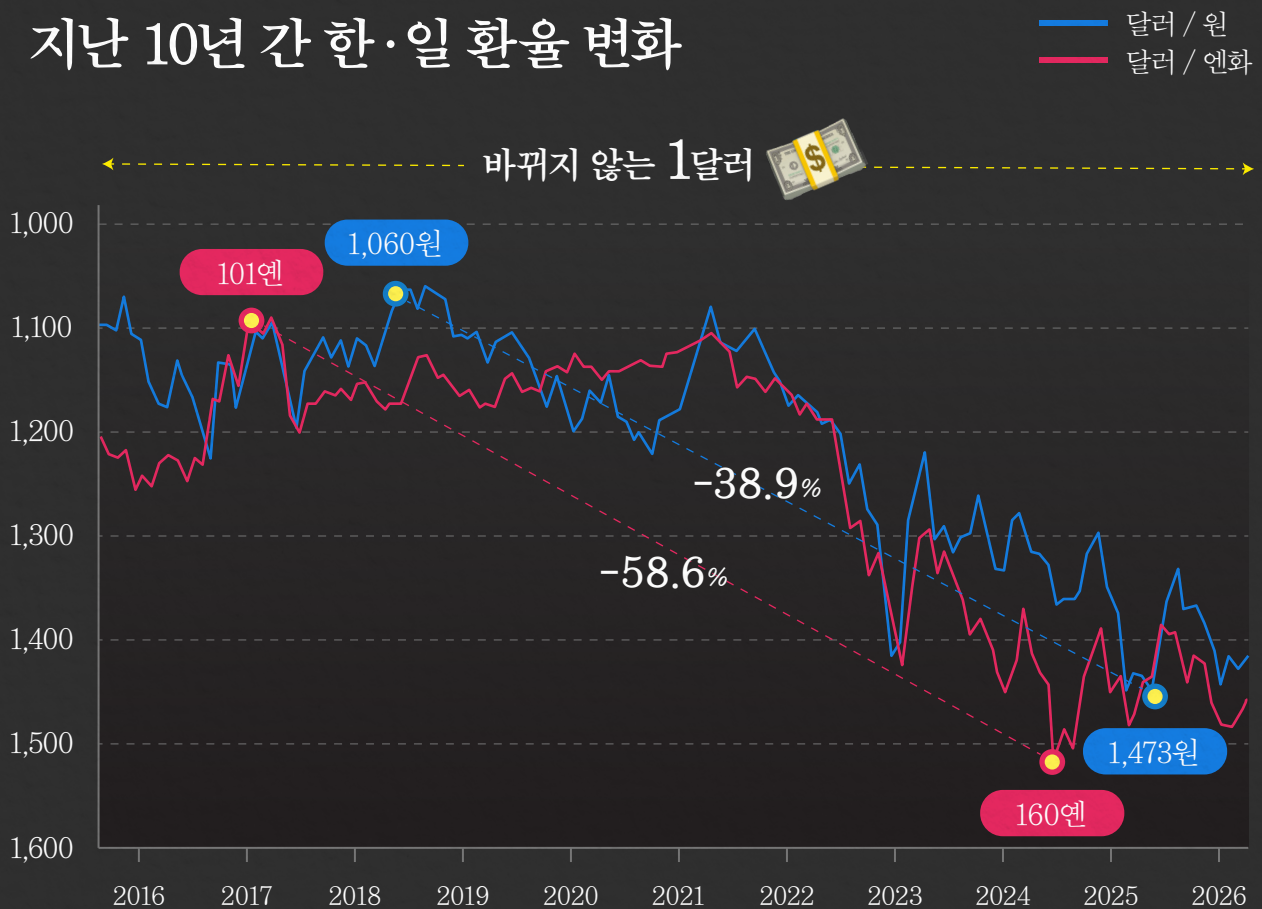

출처 : investing.com, 2016.1.1~2026.4.30간의 원-달러 환율 추이

사라진 38.9%의 가치,
변하지 않는 자산과의 균형이 필요합니다.

(무)오로지연금을위한달러연금보험 (보증비용부과형)

높은
공시이율

4.66%

*26.5월 공시이율

3번의
보증

*연금개시 시점이 더 빠른 경우, 연금개시 시에만 보증
*130%+[연금개시,30년]-10년 x 2.5%추가

7년
경과 시점

100%

10년
경과 시점

130%

min

(연금개시 시점,
30년 경과 시점)

130%

+매년 2.5%씩

*5년납 보증형 최저계약자 적립액 보증 비율 예시

0세부터
70세까지 가입

무진단
무심사

추가납입 &
연금전환 가능

*연금 전환은 계약일로부터 7년 경과 후 가능

360Health
서비스

*월납 보험료 기준
\$500이상 스탠다드 등급 / \$1,000이상 패밀리 등급

(무)오로지연금을위한달러연금보험 (보증비용부과형)

☑ 예상 연금연액 예시

*보증형, 40세, 남자, 65세 연금개시, 월보험료 \$1,000, 달러미만절사
*현재 공시이율 : 26.05월 기준

	5년납			7년납			10년납		
	최저보증이율 (1.0%/0.7%)	평균공시이율과 현재공시이율 중 낮은 이율 2.5%가정	현재공시이율 4.66%	최저보증이율 (1.0%/0.7%)	평균공시이율과 현재공시이율 중 낮은 이율 2.5%가정	현재공시이율 4.66%	최저보증이율 (1.0%/0.7%)	평균공시이율과 현재공시이율 중 낮은 이율 2.5%가정	현재공시이율 4.66%
개시시점 적립금	\$100,500	\$100,500	\$123,391	\$138,180	\$138,180	\$169,315	\$189,000	\$189,000	\$226,912
종신연금형 조기집중배수 1배, 10년보증	\$3,221	\$4,294	\$7,039	\$4,428	\$5,904	\$9,659	\$6,057	\$8,075	\$12,945
확정연금(10년)	\$10,316	\$11,147	\$14,942	\$14,184	\$15,326	\$20,503	\$19,401	\$20,963	\$27,478

※ 상기 연금개시시점의 예상 계약자적립액은 연금개시시점의 최저계약자적립액 보증을 반영하여 예시한 금액입니다.

☑ 해약환급률 예시

*보증형, 40세, 남자, 65세 개시, 월보험료 \$1,000, 소수점 절사
*현재 공시이율 : 26.05월 기준

경과년수	5년납			7년납			10년납		
	최저보증이율 (1.0%/0.7%)	평균공시이율과 현재공시이율 중 낮은 이율 2.5%가정	현재공시이율 4.66%	최저보증이율 (1.0%/0.7%)	평균공시이율과 현재공시이율 중 낮은 이율 2.5%가정	현재공시이율 4.66%	최저보증이율 (1.0%/0.7%)	평균공시이율과 현재공시이율 중 낮은 이율 2.5%가정	현재공시이율 4.66%
1	29.1%	29.5%	29.9%	23.2%	23.6%	24.0%	9.7%	9.9%	10.3%
3	39.4%	40.3%	41.8%	37.5%	38.5%	39.9%	25.5%	26.2%	27.3%
5	41.8%	43.4%	45.8%	40.7%	42.4%	44.8%	29.0%	30.1%	31.9%
7	100%	100%	100%	100%	100%	100%	100%	100%	100%
9	98.7%	102.3%	106.8%	97.7%	101.3%	105.7%	96.5%	99.7%	103.6%
10	130%	130%	130%	127%	127%	127%	120%	120%	120%
15	122.4%	134.2%	149.7%	119.7%	131.3%	146.4%	112.8%	123.7%	138.0%
20	114.5%	139.1%	174.5%	112.1%	136.2%	170.8%	105.3%	128.0%	160.6%

※ 상기 예시된 금액 및 환급률은 7년 및 10년 경과시점의 최저계약자적립액 보증을 반영한 금액이며, 계약해당일이 도래하기 이전에 해지시 예시된 금액과 다를 수 있습니다.

(무)오로지연금을위한달러연금보험 (보증비용부과형)

4.66%로 나만의 달러저축 활용 Tip

*26.5월 공시이율

☑ 추가 납입 활용으로 나의 연금액이 더 돋보이게!

*보증형, 40세, 남자, 60세 개시, 월보험료 \$1,000

경과 년수	현재 공시이율(26.05월 기준) 4.66% 적용 시					
	기본 보험료만 납입 시		추가납입보험료 100% 납입시		추가납입보험료 200% 납입시	
	해약환급금	해약환급률	해약환급금	해약환급률	해약환급금	해약환급률
1년	\$3,599	30%	\$14,743	64%	\$25,887	76%
5년	\$27,527	46%	\$93,130	78%	\$158,732	89%
7년	\$60,000	100%	\$131,859	111%	\$203,718	114%
10년	\$78,000	130%	\$160,381	135%	\$242,761	136%
20년	\$104,716	175%	\$234,624	197%	\$364,530	205%

추가납입

- 총 납입한도 : 기본 보험료 납입 총액의 200%
- 연간 납입한도 : 기본보험료 X 12 X 200%
- 1회 납입한도 : (기본보험료 x 경과월수 + 선납보험료) x 200% - 이미 납입한 추가납입보험료의 합계
- 사업비 : 추가납입보험료의 1.0%

(무)오로지연금을위한달러연금보험 (보증비용부과형)

☑ 가입이후 20년 시점 연금개시 시

현재 공시이율 4.66%기준

*26.05월공시이율

·나이: 50세
·보험료: \$1,000
·5년납
·보증형 가입

총 납입 보험료
\$60,000

납입완료

해약환급률
100%

해약환급률
130%

적립금
\$104,712

해약환급률
174.5%

연금개시 시점

가입

5년
(55세)

7년
(57세)

10년
(60세)

20년
(70세)

☑ 조금 더 빨리 노후자금이 필요하다면?

달러연금전환특약을 활용하세요!

현재 공시이율 4.66%기준

*26.05월공시이율

·나이: 50세
·보험료: \$1,000
·5년납
·보증형 가입

총 납입 보험료
\$60,000

납입완료

여기서 잠깐!

7년 시점 달러연금전환하여
즉시 연금개시 가능!
연금전환과 동시에 보증비용 발생 X

해약환급률
100%

해약환급률
130%

해약환급률
158%

가입

5년
(55세)

7년
(57세)

10년
(60세)

15년
(65세)

*달러연금전환조건: 계약일로부터 7년이 경과한 계약 중 신청 당시 주계약 환급금 > 기 납입보험료, \$10,000 이상인 계약

(무)오로지연금을위한달러연금보험 (보증비용부과형)

이제 AI로 세일즈 하세요!

AI에게 직접 질문을 던져 보세요!
스스로 찾아본 답이 가장 강력한 확신이 됩니다



Chat AI ▾

오로지 은행만 거래하던 고객에게
이런 질문을 AI에게 건네보세요!

+ 원금으로 10년만에 130%면 연복리가 몇 %일까?



Chat AI ▾

아직 달러의 가치를 실감하지 못하는 고객에게
이런 질문을 AI에게 건네보세요!

+ 10년간 평균 원달러 환율을 그래프로 보여줘!



Chat AI ▾

원화자산만 고집하는 고객을 위해
이런 질문을 AI에게 건네보세요!

+ 화폐가치 하락을 위한 전략을 알려줘!



(무)3년내고만족하는달러종신보험 (무해약환급금형)

3년납
단기납상품

보장비율(DBR)
6.2배

(일반가입형, 30세 남자,
가입금액 \$100,000기준)

선납활용
3회에 납입완료

※ 당월분을 포함하여 12개월 가능
※ 선납신청 시점의 평균공시이율
적용

가입금액별
고액할인 적용

가입금액	\$10만	\$30만	\$50만	\$100만
할인율	2%	3%	5%	7%

**3년, 다음 월드컵이 열리기 전,
보장 자산을 완성하세요! **

(무)3년내고만족하는달러종신보험(무해약환급금형)

성별/연령별 보험료 및 보장배수(DBR)

*3년납 / 단위:달러 / 달러미만 절사 / 환급률 소수점 2째자리 반올림
*총 DBR이란? 총 보험료 대비 가입금액(사망보험금)의 비율로 총 보장배수로도 불립니다

구분	20세 남자			30세 남자			40세 남자		
주계약	100,000	500,000	1,000,000	100,000	500,000	1,000,000	100,000	500,000	1,000,000
월보험료	340	1,648	3,277	448	2,175	4,259	604	2,930	5,738
총 납입보험료	12,242	59,337	116,175	16,158	78,318	153,338	21,767	105,507	206,571
보장비율 (총 DBR)	8.17배	8.43배	8.61배	6.19배	6.38배	6.52배	4.59배	4.74배	4.84배

구분	50세 남자			60세 남자			70세 남자		
주계약	100,000	500,000	1,000,000	100,000	500,000	1,000,000	100,000	500,000	1,000,000
월보험료	828	4,013	7,858	1,137	5,514	10,797	1,569	7,609	14,898
총 납입보험료	29,811	144,495	282,906	40,960	198,531	388,702	56,518	273,942	536,349
보장비율 (총 DBR)	3.35배	3.46배	3.53배	2.44배	2.52배	2.57배	1.77배	1.83배	1.86배

구분	20세 여자			30세 여자			40세 여자		
주계약	100,000	500,000	1,000,000	100,000	500,000	1,000,000	100,000	500,000	1,000,000
월보험료	300	1,458	2,855	393	1,909	3,738	529	2,565	5,022
총 납입보험료	10,830	52,497	102,783	14,182	68,742	134,589	19,051	92,340	180,792
보장비율 (총 DBR)	9.23배	9.52배	9.73배	7.05배	7.27배	7.43배	5.25배	5.41배	5.53배

구분	50세 여자			60세 여자			70세 여자		
주계약	100,000	500,000	1,000,000	100,000	500,000	1,000,000	100,000	500,000	1,000,000
월보험료	723	3,505	6,863	997	4,835	9,467	1,398	6,778	13,271
총 납입보험료	26,036	126,198	247,082	35,915	174,078	340,826	50,344	244,017	477,759
보장비율 (총 DBR)	3.84배	3.96배	4.05배	2.78배	2.87배	2.93배	1.99배	2.05배	2.09배

(무)3년내고만족하는달러종신보험 (무해약환급금형)

큰 보장은 많은 비용이 아니라, 제대로 된 기준에서 시작됩니다.
30대의 빠른 선택도, 60대의 지금 결정도 모두 가치 있습니다.



(무)백만인을위한달러종신보험Plus_(저해약환급금형)

1

40세남자, 가입금액 \$10,000 기준, 7년납, 일반심사형기준, 달러미만절사,
10년+1일차

기납입보험료
\$13,339

사망보장금액
\$19,880

해약환급률
124.8%

2

사망보장 체증형

사망보장 가입금액의 **최대 150% 체증**

3

원화환산서비스

보험료 납입 및 수령을
₩/\$로 자유롭게 선택

1달러에 2원!
저렴한 환전 수수료 👍

4

생활자금 선지급

다양한 필요자금 선지급

→ 사망보험금 생활자금 선지급서비스는 10년납 이상시 가능

5

달러저축전환시 피보험자 변경 가능

중도인출&추가납입 가능

4.30% 공시이율로 부리

*매월 공시이율 변동, 2026.05월 기준

(무)백만인을위한달러종신보험Plus(저해약환급금형)

가입형태			일반심사형	간편심사형
보험료	저해약 환급금형I	5년납	\$214.6	\$218.1
	저해약 환급금형II	7년납	\$158.8	\$161.5
		10년납	\$115.7	\$117.6

일반심사형		완납시점		10년시점	
		사망보험금	해약환급률	사망보험금	해약환급률
저해약환급금형I	5년납	\$15,897	98.3%	\$19,815	124.9%
저해약 환급금형II	7년납	\$16,300	99.7%	\$19,880	124.8%
	10년납	\$19,395	120.8%		

일반심사형		완납시점		10년시점	
		사망보험금	해약환급률	사망보험금	해약환급률
저해약환급금형I	5년납	\$16,030	98.4%	\$19,501	122.0%
저해약 환급금형II	7년납	\$16,577	99.7%	\$19,564	121.8%
	10년납	\$19,291	117.9%		

*40세남자, \$10,000기준,시점별+1일 시점 기준, 달러미만 절사

(무)오늘의달러연금보험

일시납
거치형

확정 이율기간

20년

고정 공시이율

연 5.39%

가입기간: 26.05.16 ~ 26.05.31, 해당 기간 이후 가입시점 이율 적용

✓ 가입 후 1년간 1.5% 보너스 지급! *일시납보험료 10달러 이상 기준

✓ 無심사! 無진단! 非변액!

✓ 거치형, 쿠폰형(즉시지급형) 상황에 맞게 선택 가능

거치형

*50세남자, 일시납보험료 \$100,000, 금리차환급금조정률(MVA)반영
*(무)오늘의달러연금보험은 거치형과 쿠폰형의 선택에 따라 해약환급률은 상이할 수 있습니다.

해약 환급률	가입시점공시이율 적용시	0.5%P 하락시	1.5%P 하락시	0.5%P 상승시	1.5%P 상승시
1년	93.3%	102.1%	122.4%	85.4%	72.8%
5년	113.0%	121.3%	140.0%	105.3%	91.5%
10년	145.1%	152.1%	167.3%	138.4%	126.1%
20년	244.7%	244.7%	244.7%	244.7%	244.7%

(무)오늘의달러연금보험

일시납
쿠폰형

확정 이율기간

20년

고정 공시이율

연 5.39%

가입기간: 26.05.16 ~ 26.05.31, 해당 기간 이후 가입시점 이율 적용

✓ 가입 후 1년간 1.5% 보너스 지급! *일시납보험료 10달러 이상 기준

✓ 無심사! 無진단! 非변액!

✓ 거치형, 쿠폰형(즉시지급형) 상황에 맞게 선택 가능

쿠폰형

*50세남자, 보험료 \$100,000, 쿠폰형, 연금개시나이 70세, 종신연금형(개인, 보증기간 10년, 조기집중배수 1배), 5월 2차 공시이율 5.39% 기준, 달러미만 절사기준

쿠폰지급주기 / 기간		매월·매년 / 3년~20년			
주기		5년	7년	10년	20년
“매월” 선택시	쿠폰지급액	\$934	\$701	\$528	\$332
	연금연액	\$6,420	\$6,423	\$6,425	\$6,428
“매년” 선택시	쿠폰지급액	\$11,495	\$8,630	\$6,497	\$4,082
	연금연액	\$6,433	\$6,433	\$6,433	\$6,433

(무)오늘의달러연금보험

상품 핵심 특징 Point

고객이 얻는 혜택 Point

1



20년 확정이율

가입 시점의 높은 공시이율로
20년간 고정하여 안정적인
이자 수익을 보장합니다.



초년도 보너스 적립이율

가입 첫해, 납입금액에 따라
최대 1.5% 이율이 추가되어
수익률을 높입니다.

2



달러(USD) 자산

모든 보험료와 적립금이
달러로 운용되어 원화가치
하락 위험을 방어합니다.



만의 하나의 상황까지 대비!

예금자보호법에 따라
1인당 1억원까지
보호됩니다.

3



금리차환급금 조정률(MVA)

시장 금리 하락 시
채권처럼 추가 수익 기회를
얻을 수 있습니다.



운용의 기본은 탄탄하게!

안전한 미국채 및 미국 우량회사채에
투자되고 글로벌 투자전문성을 가진
자산운용사(MIM)가 든든히 관리됩니다.

메트라이프생명보험 펀드별 수익률

(출처: 생명보험협회 보험상품 공시실(기준일자:26.05.20))

투자 유형	상품명	설정일	기준 가격	수익률(%)						순자산액 (억원)	운용사
				1년	3년	5년	7년	10년	누적		
국내 투자	가치주식형	2005.07.04	10,213	149.0	190.0	163.7	298.9	362.1	921.3	21,865	NH-Amundi자산운용/베어링자산운용/한국투자밸류자산운용
	가치주식형 2호	2022.02.04	2,998	174.8	219.5	-	-	-	199.8	860	한국투자밸류자산운용
	성장주식형	2005.07.04	7,674	195.0	207.0	159.6	338.0	335.1	667.4	17,636	KB자산운용/마이다스에셋자산운용/브이아이자산운용/ 카디안자산운용/한국투자신탁운용
	성장주식형 2호	2022.02.04	2,898	187.8	210.4	-	-	-	189.8	679	KB자산운용
	배당주식형	2005.10.04	10,022	129.0	169.2	151.9	301.2	367.8	902.2	464	베어링자산운용
	배당주식형 2호	2022.02.04	2,674	128.1	165.5	-	-	-	167.4	1,000	베어링자산운용
	인덱스주식형	2008.08.05	7,186	229.6	255.0	190.4	382.0	459.1	397.2	25,268	삼성자산운용
	인덱스주식형 2호	2022.02.04	3,254	226.1	248.1	-	-	-	225.4	2,129	삼성자산운용
	채권형	2008.08.05	1,639	-4.8	6.3	3.9	6.2	13.0	63.9	8,339	미래에셋자산운용
해외 투자	MMF형	2015.01.05	1,228	2.5	9.5	13.5	15.7	20.4	22.8	3,419	신한자산운용
	미국주식형	2005.07.04	10,579	38.2	103.7	132.0	229.0	394.3	957.9	23,662	베어링자산운용
	미국주식형 3호	2022.02.04	2,082	37.4	100.9	-	-	-	108.4	11,982	베어링자산운용
	브릭스주식형	2008.07.03	850	4.3	9.5	-27.6	-12.9	23.8	-15.0	204	한국투자신탁운용
	아시아주식형	2015.06.10	1,995	42.7	51.6	13.8	53.0	114.4	99.5	117	한국투자신탁운용
	아시아주식형 2호	2021.10.27	1,199	41.8	50.5	-	-	-	19.9	131	한국투자신탁운용
	유럽주식형	2007.11.05	1,977	8.5	21.5	26.6	54.2	76.4	97.7	568	한국투자신탁운용
	골드투자형	2012.12.04	1,940	34.4	98.4	99.7	168.3	153.0	94.0	1,388	DWS자산운용
	글로벌주식형	2015.06.09	2,897	25.2	64.5	88.2	125.0	181.2	189.7	837	KB자산운용
국내외 투자	글로벌채권형	2008.07.15	2,093	11.3	25.9	32.1	18.5	34.5	109.3	593	신한자산운용
	글로벌 고배당 주식형	2014.05.20	1,721	20.6	45.7	33.1	59.2	86.4	72.1	419	DWS자산운용
	글로벌 멀티인컴	2014.05.21	1,298	14.6	27.3	20.2	31.1	41.7	29.9	60	우리자산운용
	글로벌 하이일드 채권형	2014.05.20	1,387	5.3	19.0	12.3	19.9	38.6	38.7	140	얼라이언스번스틴자산운용
	달러단기채권형	2019.04.02	1,531	11.6	28.8	53.8	45.5	-	53.1	296	신한자산운용
	미국채권형	2020.06.03	1,373	12.0	31.8	39.4	-	-	37.3	913	얼라이언스번스틴자산운용
	중국주식형	2021.03.05	1,193	39.2	43.0	19.1	-	-	19.3	206	한국투자신탁운용
	글로벌 IT섹터	2021.03.05	3,081	57.6	139.1	200.7	-	-	207.9	4,999	미래에셋자산운용
	글로벌 미디어커뮤니케이션 섹터	2021.03.08	1,977	26.8	99.3	91.4	-	-	97.7	591	미래에셋자산운용
국내외 투자	글로벌 헬스케어 섹터	2021.03.08	1,612	16.5	23.9	51.8	-	-	61.2	682	미래에셋자산운용
	글로벌 ESG 주식형	2021.09.27	1,266	12.6	40.2	-	-	-	26.5	61	얼라이언스번스틴자산운용
	안정 포트폴리오형	2018.02.20	1,274	12.3	21.7	13.0	25.3	-	27.4	152	삼성자산운용
	적극 포트폴리오형	2018.02.13	1,814	22.1	47.5	40.0	77.4	-	81.5	770	삼성자산운용
	중립 포트폴리오형	2018.02.13	1,608	17.9	37.7	29.3	57.4	-	60.8	248	삼성자산운용
	글로벌AI자산배분	2023.04.06	1,839	38.4	83.0	-	-	-	83.9	488	미래에셋자산운용
	은퇴맞춤 TDF2055	2023.10.11	1,736	30.8	-	-	-	-	73.6	22	삼성자산운용
	은퇴맞춤 TDF2035	2023.10.11	1,585	23.8	-	-	-	-	58.5	22	삼성자산운용
	은퇴맞춤 TDF2045	2023.10.11	1,693	28.2	-	-	-	-	69.3	21	삼성자산운용

※ 변액보험은 펀드운용성과에 따라 연금/해약금에 차이가 발생할 수 있으며, 수익률은 과거 성과를 나타낼 뿐 미래 수익률을 보장하지 않으며 투자에 따른 손익은 계약자에게 귀속됩니다.
 ※ 본 유의사항을 충분히 숙지하시기 바라며 어떠한 경우에도 고객님의 투자결과에 대한 법적 책임 소재에 대한 증빙자료로 사용할 수 없습니다.
 ※ 회사는 변액상품에 대해 충분히 설명할 의무가 있으며, 가입자는 가입에 앞서 이에 대한 충분한 설명을 받으시기 바랍니다.
 ※ 금융투자상품의 선택이나 투자의 최종 결정은 고객님의 판단으로 하시기 바라며 당사는 이에 대한 어떠한 법적 책임을 지지 않습니다.

변액보험 펀드수익률 TOP10

설정일 10년이상
순자산 1천억 이상

(출처: 생명보험협회 변액보험 펀드공시실(기준일자:26.05.20))

순위	보험사명	펀드명	설정일	기준가격	10년 수익률(%)	순자산(억원)	운용사
1	메트라이프생명	인덱스주식형	2008.08.05	7,186	459	25,268	삼성자산운용
2	메트라이프생명	인덱스주식형	2007.11.08	5,727	455	7,308	삼성자산운용
3	교보생명	인덱스주식형	2011.05.20	5,034	445	22,292	BNK자산운용/DB자산운용/KB자산운용/교보약사자산운용/대신자산운용/유리자산운용/트러스트자산운용/하이자산운용
4	KB라이프생명	플러스알파인덱스주식형	2008.09.01	7,659	444	1,286	교보약사자산운용/대신자산운용
5	삼성생명	삼성그룹주식형	2009.10.20	5,398	439	6,763	삼성자산운용
6	미래에셋생명	코리아인덱스	2014.04.02	5,070	439	1,159	이스트프링자산운용코리아
7	삼성생명	삼성그룹주식형	2011.11.08	4,500	438	10,374	삼성자산운용
8	삼성생명	케이인덱스주식형	2009.10.20	6,120	434	30,243	KB자산운용/삼성자산운용/키움투자자산운용/한화자산운용
9	삼성생명	케이인덱스주식형	2013.05.10	5,154	432	22,527	KB자산운용/삼성자산운용/키움투자자산운용/한화자산운용
10	교보생명	프라임인덱스형	2008.05.27	6,120	424	1,173	교보약사자산운용

순위	보험사명	펀드명	설정일	기준가격	7년 수익률(%)	순자산(억원)	운용사
1	메트라이프생명	인덱스주식형	2008.08.05	7,186	382	25,268	삼성자산운용
2	메트라이프생명	인덱스주식형	2007.11.08	5,727	379	7,308	삼성자산운용
3	교보생명	인덱스주식형	2011.05.20	5,034	372	22,292	BNK자산운용/DB자산운용/KB자산운용/교보약사자산운용/대신자산운용/유리자산운용/트러스트자산운용/하이자산운용
4	삼성생명	케이인덱스주식형	2009.10.20	6,120	370	30,243	KB자산운용/삼성자산운용/키움투자자산운용/한화자산운용
5	삼성생명	케이인덱스주식형	2013.05.10	5,154	368	22,527	KB자산운용/삼성자산운용/키움투자자산운용/한화자산운용
6	미래에셋생명	코리아인덱스	2014.04.02	5,070	367	1,159	이스트프링자산운용코리아
7	한화생명	인덱스주식형II	2011.02.11	4,924	362	3,922	IBK자산운용/교보약사자산운용/대신자산운용/한국투자신탁운용/한화자산운용
8	신한라이프생명	인덱스주식형	2011.04.22	4,538	359	1,446	교보약사자산운용
9	미래에셋생명	주식형	2005.11.03	6,378	356	1,981	이스트프링자산운용코리아
10	교보생명	프라임인덱스주식형	2008.05.27	6,120	356	1,173	교보약사자산운용

순위	보험사명	펀드명	설정일	기준가격	5년 수익률(%)	순자산(억원)	운용사
1	미래에셋생명	주식형	2005.11.03	6,378	191	1,981	이스트프링자산운용코리아
2	한화생명	인덱스주식형II	2011.02.11	4,924	190	3,922	IBK자산운용/교보약사자산운용/대신자산운용/한국투자신탁운용/한화자산운용
3	신한라이프생명	국내알파인덱스형	2007.11.21	4,653	190	2,467	신한자산운용/현대인베스트먼트자산운용
4	메트라이프생명	인덱스주식형	2008.08.05	7,186	190	25,268	삼성자산운용
5	KB라이프생명	플러스알파인덱스주식형	2008.09.01	7,659	189	1,286	교보약사자산운용/대신자산운용
6	삼성생명	케이인덱스주식형	2009.10.20	6,120	189	30,243	KB자산운용/삼성자산운용/키움투자자산운용/한화자산운용
7	메트라이프생명	인덱스주식형	2007.11.08	5,727	189	7,308	삼성자산운용
8	삼성생명	케이인덱스주식형	2013.05.10	5,154	188	22,527	KB자산운용/삼성자산운용/키움투자자산운용/한화자산운용
9	미래에셋생명	코리아인덱스	2014.04.02	5,070	187	1,159	이스트프링자산운용코리아
10	삼성생명	인덱스주식형	2009.10.20	5,678	183	7,932	DB자산운용/교보약사자산운용/브이아이자산운용/삼성자산운용/유리자산운용/하나자산운용/하이자산운용

순위	보험사명	펀드명	설정일	기준가격	3년 수익률(%)	순자산(억원)	운용사
1	메트라이프생명	인덱스주식형	2008.08.05	7,186	255	25,268	삼성자산운용
2	삼성생명	케이인덱스주식형	2009.10.20	6,120	253	30,243	KB자산운용/삼성자산운용/키움투자자산운용/한화자산운용
3	메트라이프생명	인덱스주식형	2007.11.08	5,727	253	7,308	삼성자산운용
4	삼성생명	케이인덱스주식형	2013.05.10	5,154	253	22,527	KB자산운용/삼성자산운용/키움투자자산운용/한화자산운용
5	교보생명	인덱스주식형	2011.05.20	5,034	250	22,292	BNK자산운용/DB자산운용/KB자산운용/교보약사자산운용/대신자산운용/유리자산운용/트러스트자산운용/하이자산운용
6	한화생명	인덱스주식형II	2011.02.11	4,924	249	3,922	IBK자산운용/교보약사자산운용/대신자산운용/한국투자신탁운용/한화자산운용
7	삼성생명	인덱스주식형	2009.10.20	5,678	247	7,932	DB자산운용/교보약사자산운용/브이아이자산운용/삼성자산운용/유리자산운용/하나자산운용/하이자산운용
8	삼성생명	인덱스주식형	2010.01.05	5,443	247	28,159	DB자산운용/교보약사자산운용/브이아이자산운용/삼성자산운용/유리자산운용/하나자산운용
9	미래에셋생명	주식형	2005.11.03	6,378	247	1,981	이스트프링자산운용코리아
10	KB라이프생명	플러스알파인덱스주식형	2008.09.01	7,659	247	1,286	교보약사자산운용/대신자산운용

※ 변액보험은 펀드운용성과에 따라 연금/해약금에 차이가 발생할 수 있으며 수익률은 과거 성과를 나타낼 뿐 미래 수익률을 보장하지 않으며 투자에 따른 손익은 계약자에게 귀속됩니다.
 ※ 본 유의사항을 충분히 숙지하시기 바라며 어떠한 경우에도 고객님의 투자결과에 대한 법적 책임 소재에 대한 증빙자료로 사용할 수 없습니다.
 ※ 회사는 변액상품에 대해 충분히 설명할 의무가 있으며, 가입자는 가입에 앞서 이에 대한 충분한 설명을 받으시기 바랍니다.
 ※ 금융투자상품의 선택이나 투자의 최종 결정은 고객님의 판단으로 하시기 바라며 당사는 이에 대한 어떠한 법적 책임을 지지 않습니다.

메트라이프생명 펀드별 수익률

출처: 생명보험협회 변액보험 펀드공시실(기준일자 26.05.20)

TOP5

순위	펀드명	설정일	기준가격	1년 수익률(%)	전월 대비(%)	순자산(억원)	운용사
1	인덱스주식형	2007.11.08	5,726	230	▲ 44.4	7307	삼성자산운용
2	인덱스주식형 2호	2022.02.04	3,254	226	▲ 43.0	2,129	삼성자산운용
3	혼합성장형	2003.07.18	13,187	196	▲ 34.5	9,206	베어링자산운용/삼성자산운용/트러스트자산운용
4	성장주식형	2005.07.04	7,674	195	▲ 36.5	17,636	KB자산운용/마이다스에셋자산운용/브이아이자산운용/이스트프링자산운용코리아/한국투자신탁운용
5	가치주식형	2007.04.04	5,188	192	▲ 27.8	303	NH-Amundi자산운용/한국투자밸류자산운용

순위	펀드명	설정일	기준가격	3년 수익률(%)	전월 대비	순자산(억원)	운용사
1	인덱스주식형	2008.08.05	7,186	255	▲ 62.9	25,268	삼성자산운용
2	인덱스주식형 2호	2022.02.04	3,254	248	▲ 61.2	2,129	삼성자산운용
3	혼합성장형	2003.07.18	13,187	233	▲ 53.7	9,206	베어링자산운용/삼성자산운용/트러스트자산운용
4	인덱스주식형	2006.04.27	5,408	233	▲ 59.2	22	삼성자산운용
5	가치주식형	2007.04.04	5,188	232	▲ 50.9	303	NH-Amundi자산운용/한국투자밸류자산운용

순위	펀드명	설정일	기준가격	5년 수익률(%)	전월 대비	순자산(억원)	운용사
1	글로벌IT섹터	2021.03.05	3,081	201	▲ 48.1	4,999	미래에셋자산운용
2	인덱스주식형	2008.08.05	7,186	190	▲ 59.7	25,268	삼성자산운용
3	가치주식형	2007.04.04	5,188	181	▲ 49.6	303	NH-Amundi자산운용/한국투자밸류자산운용
4	혼합성장형	2003.07.18	13,187	179	▲ 47.3	9,206	베어링자산운용/삼성자산운용/트러스트자산운용
5	성장주식형	2005.07.04	7,674	160	▲ 49.2	17,636	KB자산운용/마이다스에셋자산운용/브이아이자산운용/이스트프링자산운용코리아/한국투자신탁운용

순위	펀드명	설정일	기준가격	10년 수익률(%)	전월 대비	순자산(억원)	운용사
1	인덱스주식형	2008.08.05	7,186	459	▲ 117.0	25,268	삼성자산운용
2	미국주식형	2005.07.04	10,579	394	▲ 25.9	23,662	베어링자산운용
3	혼합성장형	2003.07.18	13,187	380	▲ 93.1	9,206	베어링자산운용/삼성자산운용/트러스트자산운용
4	배당주식형	2005.10.04	10,022	368	▲ 58.7	464	베어링자산운용
5	가치주식형	2005.07.04	10,213	362	▲ 69.8	21,865	NH-Amundi자산운용/베어링자산운용/한국투자밸류자산운용

※ 변액보험은 펀드운용성과에 따라 연금/해약환급금이 달라지는 실적배당형 상품으로 수익률은 과거 성과를 나타낸 뿐 미래 수익률을 보장하지 않으며 투자에 따른 손익은 계약자에게 귀속됩니다.
 ※ 본 유의사항을 충분히 숙지하시기 바라며 어떠한 경우에도 고객님의 투자결과에 대한 법적 책임 소재에 대한 증빙자료로 사용할 수 없습니다.
 ※ 순위 선정 시 동일한 펀드일 경우 기준가격이 높은 펀드명으로 설정하였습니다.
 ※ 회사는 변액상품에 대해 충분히 설명할 의무가 있으며, 가입자는 가입에 앞서 이에 대한 충분한 설명을 받으시기 바랍니다.
 ※ 금융투자상품의 선택이나 투자의 최종 결정은 고객님의 판단으로 하시기 바라며 당사는 이에 대한 어떠한 법적 책임을 지지 않습니다.

본 자료는 내부교육용 자료이므로 고객상담 시 직접 사용하실 수 없습니다.

준법감시확인필-3001_2605_002837, 유효기간-2026.05.27~2027.05.26

(무)변액연금보험동행Plus

나의 연금액을 더 든든히 만들어주는 펀드를 소개합니다!

인덱스주식형2호

운용사: 삼성자산운용,
설정일: 2007.11.08

펀드수익률정보

기간	수익률(%)
1년	▲ 244.9
3년	▲ 281.5
5년	▲ 203.1
누적	▲ 498.2

*출처:생명보험협회,2026.05.13일 기준

투자대상 상위 종목

순위	종목명	비중
1	KODEX 200TR	22.73%
2	삼성전자	20.11%
3	SK하이닉스	10.74%
4	은대(국민은행)	10.66%
5	증거금(KB증권)	1.76%

*출처:메트라이프생명 공시실 26.1분기 기준

글로벌 IT섹터

운용사: 미래에셋자산운용,
설정일: 2021.03.05

펀드수익률정보

기간	수익률(%)
1년	▲ 68.7
3년	▲ 149.2
5년	▲ 204.1
누적	▲ 902.2

*출처:생명보험협회,2026.05.13일 기준

투자대상 상위 종목

순위	종목명	비중
1	ISHARES GLOBAL TECH ETF	88.62%
2	은대(국민은행)	5.81%
3	TIGER CD금리투자KIS(합성)	5.54%
4	USD Deposit	0.03%

*출처:메트라이프생명 공시실 26.1분기 기준

배당주식형2호

운용사:베어링자산운용,
설정일:2002.02.04

펀드수익률정보

기간	수익률(%)
1년	▲ 134.1
3년	▲ 178.7
누적	▲ 176.5

*출처:생명보험협회,2026.05.13일 기준

투자대상 상위 종목

순위	종목명	비중
1	삼성전자	17.54%
2	SK하이닉스	4.65%
3	삼성전자우	2.64%
4	은대(국민은행)	2.48%
5	현대차2우B	2.35%

*출처:메트라이프생명 공시실 26.1분기 기준

미국주식형

운용사: 베어링자산운용,
설정일: 2005.07.04

펀드수익률정보

기간	수익률(%)
1년	▲ 45.5
3년	▲ 107.2
5년	▲ 133.7
7년	▲ 234.8
10년	▲ 403.3
누적	▲ 959.4

*출처:생명보험협회,2026.05.13일 기준

투자대상 상위 종목

순위	종목명	비중
1	ISHARES CORE S&P 500ETF	49.08
2	Invesco QQQ Trust Series1	24.37
3	ISHARES RUSSELL 2000 GROWTH	24.06
4	은대(국민은행)	2.17
5	USD Deposit	0.32

*출처:메트라이프생명 공시실 26.1분기 기준

전체 알림 ON!

시크릿 미션하고, 야구 직관 GO!

응모 대상 MetLife ONE 고객 누구나

응모 기간 6월 09일 (화) ~ 6월 15일 (월)

제공 혜택 잠실야구장 LG트윈스 홈경기 티켓 제공

이벤트 바로가기



TIP 고객에게 당첨 확률 높이는 TIP도 안내해 보세요!

STEP 1

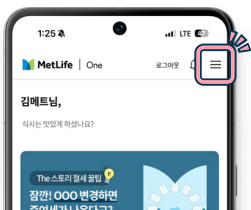

메트라이프 ONE 로그인 후
메뉴 버튼을 눌러주세요

STEP 2

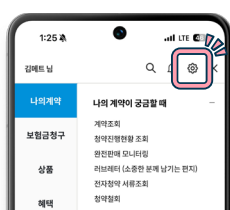

메뉴 화면에서 톨니바퀴 모양의
설정 버튼을 눌러주세요

STEP 3

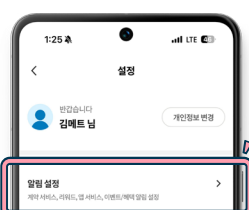

알림 설정을 눌러주세요

STEP 4

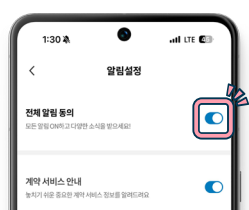

전체 알림 동의를 눌러주세요
(파란색으로 보이면 완료!)

유의사항

- 본 이벤트는 보험계약 체결을 조건으로 제공되지 않으며, MetLife ONE 앱 이용 고객의 서비스 경험 향상을 위한 혜택입니다.
- 본 이벤트는 사정상 사전 고지없이 변경 및 조기 종료 될 수 있습니다.
- KBO의 규정 및 사정에 따라 응모하신 경기날이 변경될 수 있습니다. 메트라이프는 이에 대한 책임이 없으며, 경품인 티켓만 제공합니다.
- MetLife ONE 로그인 후 참여 가능합니다.
- 법인고객, 미성년자 고객은 응모하실 수 없습니다.
- 이벤트 종료 후 추첨을 통해 당첨자를 선정하며, 당첨자에게 개별 안내 드립니다.
- 더 자세한 유의사항은 이벤트 페이지 내 하단을 참고해주세요.

가입설계동의서&변액/외화적합성 서류

이젠, esMAP 설치하시고 [사진 촬영 후 전송]으로!

7월1일부터 해당 서류의 팩스발송 업무가 중단 되오니,
지금부터 미리 아래 방법을 반드시 숙지 해주세요!

팀장님의 가입설계동의 Type은?

Q. 나의 고객은 본인 명의 휴대폰을 사용한다?

YES

Q. 나는 esMAP 어플이 설치 되어 있다?

YES

A Type

당신은 이미
디지털 영업 전문가!

오로지 esMAP 어플
하나로 고객등록부터
모바일청약까지 한번에
진행하세요!

고객 관리부터 세일즈까지
Yes! esMAP!

esMAP 설치 방법

STEP 1 인터넷 주소창 URL 입력 or QR 코드 접속

mmqgastore.metlife.co.kr



STEP 2 ID/PW(met/met)입력 후 esMAP 선택

WebView_Need_Authentication
mmqgastore.metlife.co.kr

ID : met
PW : met

로그인

esMAP(에스맵)

*A, B타입으로 미성년자 등록 시, 친권인 본인 인증 필수

성인 / 14세 미만
미성년자

NO

B Type

My QR 하나면
충분합니다.

MetPlus 로그인 후
My QR 링크를 복사하여
고객님께 전달해주세요!

고객 등록부터 모바일 청약이
쉬워집니다!



NO

14세 이상 미성년자
(본인명의 휴대폰 아닌경우)

C Type

서류 진행이
불가피하시군요?

동의서류에 고객님의
서명을 받으셨다면,
esMAP을 설치하여
사진 촬영 후 전송해주세요!

단,
10초만에 승인 완료!

Step 01
esMAP 설치 및 로그인

Step 02
카메라 버튼 클릭

Step 03
사진 촬영 후 전송

*가입설계동의서면 동의시, 고객 본인의 자필 서명 기재 필수

*가입설계서면 동의건의 성명,서명 정확성 모니터링을 매월 실시중이며, 자필 미서명 등 동의서 작성지침 위반시, 모집설계사 영업정책위반 제재 대상

26년 6월, 전상품 오픈!

모바일청약? *Yes!*
어떤 상품이든? *Yes!*
영업은? *Yes!*

YES!
esMAP



esMAP 3단계로 완성하는 모바일청약

Step 01
고객등록



핸드폰 인증으로
고객 등록을 한번에!

Step 02
가입설계



상품설계 후
고객 제안까지

Step 03
청약전송



고지/수납정보 입력 후
모바일청약 전송!

고객



URL 접속하여
전자 서명 후 청약 완료!

esMAP은 실물 신분증 없어도 *Yes!*

모바일 신분증으로 진위확인까지 한번에!

(사용가능 모바일 신분증 : 주민등록증, 운전면허증, 외국인등록증, 국가보훈등록증)

Step 01

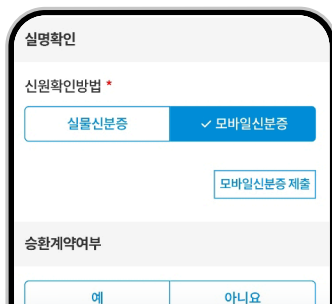

esMap 청약 진행시
모바일 신분증 선택

Step 02



생성된 QR코드,
고객 모바일신분증
앱에서 촬영

Step 03



실명확인 완료!
(신분증 진위여부까지 PASS!)

스마트 세일즈의 새로운 기준은, 오로지
Yes! esMAP

QR 스캔하고
지금 바로 설치하세요!



경미한 질환이 있어도 OK!

간편가입형 상품 예외 인수 기준 한눈 정리

고객 가입 기회 확대를 위한 질병명 검색 예외 인수 기준 활용 가이드

빠른검색
TIP

MetPlus 팝업 공지
‘[UW] 간편가입형상품 이삭줍기 매뉴얼 안내’

엑셀파일 열람 후 Ctrl+F를 눌러
질병명을 빠르게 검색하세요!



예외 인수 기준 핵심 정리

☑ 현재 총 116개 질병 대상 예외 인수 기준 운영
최근 2년 이내 입원·수술 이력 → 조건 충족 시 예외 인수 가능

❌ 적용 불가건

- ✓ 최근 3개월 이내 입원 필요 소견, 수술 필요 소견, 추가검사(재검사) 필요 소견
- ✓ 최근 5년 이내 암 진단, 암 입원, 암 수술 이력
- ✓ 입원/수술/위,십이지장 및 대장 양성신생물(용종포함)진단/
특정부인과질환입원/특정부인과질환수술/54대수술특약은 예외인수 불가

☑ 질병별 완치 여부, 입원·수술 여부, 경과기간, 재발 여부에 따라
급부별 인수 결과가 다르게 적용될 수 있음



최근 큰 수술·암 이력만 없다면
지금 확인해보세요!



메트라이프의 첫단추 초보에이전트 맞춤 영업지원 TIP

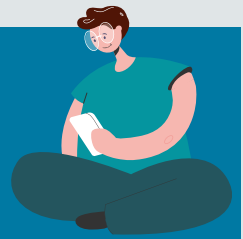

변경, 제지급 업무도 모바일 신청으로 쉽고 빠르게!

이제 방문하시지 마시고 설계사님들은 영업에 집중하세요!

What?

변경업무	제지급업무	고객업무
▶ 계약자변경(피보=변경후 계약자)	▶ *1억원까지 가능	▶ 신규 고객등록
▶ 수익자변경(현재, 계=피일때)	▶ 해약	▶ 정보변경(주소, 연락처)
▶ 친권인지정	▶ 중도인출	▶ 명의 정정(무효계약건)
▶ 보험기간, 납입기간변경	▶ 보험계약대출	
▶ 감액, 감액완납(1억원 이하)	▶ 송금계좌 신청, 해지	
▶ 펀드변경(투입비율, 적립금이전)		
▶ 상품전환(종신, 정기, 연금, 적립형)		

How?

콜센터 또는 대리점 통해 신청 ▶ 카카오톡으로 전자 문서 수신 ▶ 전자문서 작성하기 클릭
본인인증 ▶ 문서 확인 후 서명 ▶ 신분증 촬영 후 업로드 하면 완료!

TIP

- ❖ 휴대폰 디스플레이 모두가 블랙모드라면
라이트모드로 바꿔주세요!
- ❖ 휴대폰 화면 크기는 작게!
- ❖ 카카오톡 인증 화면 전환이 안될때는 다른인증으로 시도(휴대폰 인증 권장)
- ❖ 신분증 촬영시에는 빛반사 없이 어두운 배경에서 찰칵



완전판매모니터링 변경내용 안내

1 법인계약자 모니터링 실시

계약자가 법인인 경우에도 완전판매모니터링 실시

- 법인계약의 불완전판매 예방 및 민원발생 시 근거 자료 확보 목적
- 전건 전화모니터링으로 실시 (계약자에 등록된 전화번호로 실시하며, 상품설명을 듣고 계약서류를 수령한 '법인 담당자'에게 실시)
- 시행시기: 7월 1일 계약건 부터

※ 참고해주세요!

상품설명을 듣고 계약서류를 수령한 법인담당자가 별도로 있는 경우에는 '기타메세지'에 법인담당자 이름을 남겨주세요!

별도로 전달된 내용이 없는 경우에는 피보험자에게 모니터링 실시 시 상품설명을 듣고 서류를 수령한 담당자명을 확인 하고 해당 담당자(계약자에 등록된 전화번호)에게 모니터링을 진행합니다.

2 변액보험 불완전판매 예방 질문 추가 실시

지속적으로 발생하는 민원 내용을 반영한 문항 추가

변액연금 & 변액유니버설

가입하신 보험의 보험료가 펀드에 투자되어 운용되는 상품이라고 들으셨나요, 아니면 정해진 이율(금리)로 운용되는 상품이라고 들으셨나요?

변액종신 & 변액유니버설종신

가입하신 상품은 이율이 확정되어 운용되는 보험이 아닌 선택한 펀드에 투자하여 운용되는 변액보험이라고 설명 들으셨나요?”

- 시행시기: 7월 1일 실시 건 부터

소비자보호 NEWS

가상계좌 보험료 납입, 반드시 지켜야할 원칙!

보험료 가상계좌

“실입금자=계약자” 일치 원칙 안내



가상계좌를 통한 보험료 납입 시 ‘실입금자’ 왜 중요한가요?

가상계좌는 누구나 ‘계약자 명의’로 입금할 수 있습니다.
이로 인해,

제3자 또는 모집종사자가 납입을 대리하게 되면 보험료 대납 등의 특별이익 제공으로 오인될 위험이 존재합니다.

편의보다는 원칙이 우선입니다.

No! 고객의 요청이 있더라도 고객의 보험료 납입을 대리하여서는 안됩니다.

· 가상계좌납 원칙

- 「실입금자 = 계약자」 원칙 준수
- 계약자가 직접 납부하는 것이 기본 원칙이며, 예금주와 계약자가 일치해야 함
- 단, 계약자의 배우자 및 직계존비속의 납입은 제한적으로 예외 인정

· 가상계좌납 설계사 및 제3자 납입 점검기준

- 실입금자가 모집인(수금설계사)과 일치하는 경우
- 실입금자가 계약관리 지점 소속의 모집인 또는 매니저 등과 일치하는 경우
- 기타 실입금자가 제3자인 경우(일부 선별 점검)

· 보험료 대리 납입시 제재 조치

- 제재대상: 수납인, 우회적으로 대리 납입한 타 모집종사자
- 수금프로세스 위반으로 영업정책위반 심의 상정 후, 견책~영업정지

가상계좌를 통한 보험료 납입 시 고객 안내 가이드

가상계좌 납입 시 ‘실입금자=계약자’ 원칙을 고객에게도 반드시 안내하고, 자동이체를 우선 권장해 주시기 바랍니다.

01 고객안내

가상계좌 보험료 납입전 고객에게 실입금자 원칙을 안내해주세요.
제3자를 통한 납입이 불가함을 설명해야 합니다.

02 원칙준수

실입금자=계약자 원칙은 모집인도 함께 지켜야할 원칙이에요.
타 모집인을 통한 우회 납입도 처분 대상입니다.

03 자동이체

가상계좌 납입대신 자동이체 납입을 우선 고려해요.
회사가 권장하는 표준 납입방법은 자동이체입니다.



6월 업무 일정표

SUN	MON	TUE	WED	THU	FRI	SAT
	1	2 스캔마감	3	4	5 자동이체 청구일	6
7	8	9 진단마감	10 자동이체 청구일	11	12 최종마감일	13
14	15 자동이체 청구일	16	17	18	19	20
21	22 자동이체 청구일	23	24	25 자동이체 청구일	26	27
28	29	30 수금 마감 자동이체 청구일	1	2		

메트라이프 GA채널



특으로 하는 비즈니스의 시작은
메트라이프 GA채널



메트라이프 생명 GA



‘외화보험상품 판매 시 유의사항’ 안내



최근 환율 상승 기조 등 대외 경제 불확실성 확대, 높은 금리 등으로
외화보험 판매가 크게 증가하고 있어
소비자의 외화보험 상품 오인 및 불완전판매에 따른 피해가 확대될 것으로 우려됨에 따라
외화보험 판매 시 유의사항을 안내하오니
상품 권유시 각별히 유념하여 금융소비자에게 설명해주시기 바랍니다.

외화보험은 환테크 목적의 금융상품이 아닙니다.

은행의 예·적금이나 금융투자상품과 달리 **보험료 전액이 투자되지 않으며,**
해지 시 환급금이 납입한 **원금보다 적을 가능성**이 있습니다.

환율변동에 따라 납입한 보험료가 증가하거나 지급받는 보험금 등이 감소할 수 있습니다.

보험료 납입과 보험금 지급이 모두 외화로 이루어지므로,
당시 **환율**에 따라 **보험료·보험금·환급금의 원화가치**가 **달라질** 수 있습니다.

금리연동형 상품의 경우 해외 금리변동에 따라 보험금·환급금 등이 변동할 수 있습니다.

금리연동형 상품은 **해외 시장금리 하락 시 해약환급금**이나 **만기보험금**이 **적어질** 수 있습니다.

보험료 납입, 보험금 수령 과정에서 환전수수료 등 거래비용이 발생할 수 있습니다.

환전수수료 등으로 원화로 보험료 **납입 시** 매매기준율보다 **높고,**
보험금 등 **지급 시** 매매기준율보다 **낮습니다.**

상품 내용을 잘못 알고 가입하신 경우 청약철회제도 등을 활용할 수 있습니다.

보험증권을 받은 날부터 15일 이내, 청약한 날로부터 30일 이내 **특별한 사유가 없더라도**
청약 철회가 가능하며, 납입한 보험료를 돌려받을 수 있습니다.

2025년 하반기 외화보험 민원 및 불완전 판매현황

외화보험 민원발생률:0.10%, 전체 상품 민원발생률: 0.07%, 외화보험불완전판매율:1.52%, 전체상품불완전판매율:1.47%

- 상품대상계약: 2025년 7월~2025년 12월 판매된 신계약

- 산출내용: 신계약 중 민원이 접수되어 해지(민원해지, 품질보증해지, 무효)되어 기납입보험료가 반환된 건,
계약일로부터 3개월 이내 실효가 된 건, 계약일로부터 3개월 이내 계약자가 해약을 한 건의 비율

‘상품별 유의사항’ 안내



(무)오로지연금을위한달러연금보험(보증비용부과형)

- ※ 외화보험은 환테크를 위한 금융상품이 아닙니다.
- ※ 본 상품은 저축성보험으로, 은행의 예·적금 상품과는 다릅니다.
- ※ 외화보험은 원·달러 환율변동에 의해 원화 기준으로 환산 시 보험료, 보험금 및 해약환급금 등에 손실이 발생할 수 있으며, 그 손실은 계약자에게 귀속됩니다.
- ※ 외화보험은 보험료 납입, 보험금 수령 과정에서 환전수수료 등 거래비용이 발생할 수 있습니다.
- ※ 2025년 하반기 외화보험 민원 및 불완전 판매현황: 외화보험 민원발생률:0.10%, 전체 상품 민원발생률: 0.07%, 외화보험불완전판매율:1.52%, 전체상품불완전판매율:1.47%
 - 상품대상계약: 2025년 7월~2025년 12월 판매된 신계약
 - 산출내용: 신계약 중 민원이 접수되어 해지(민원해지, 품질보증해지, 무효)되어 기납입보험료가 반환된 건, 계약일로부터 3개월 이내 실효가 된 건, 계약일로부터 3개월 이내 계약자가 해약을 한 건의 비율
- ※ 기타 자세한 사항은 보험계약 체결 전, 상품설명서 및 약관을 반드시 읽어보시기 바랍니다.

(무)3년내고만족하는달러종신보험(무해약환급금형)

- ※ 외화보험은 환테크를 위한 금융상품이 아닙니다.
- ※ 외화보험은 보험료 납입, 보험금 수령과정에서 환전 수수료 등 거래비용이 발생할 수 있습니다.
- ※ 본 상품은 보장성보험으로, 저축(연금)목적에는 적합하지 않습니다.
- ※ 본 상품은 달러상품이므로 원달러 환율변동에 의해 원화 기준으로 환산 시 보험료, 보험금 및 해약환급금 등에 손실이 발생할 수 있으며 그 손실은 계약자에게 귀속됩니다.
- ※ 무해약환급금형은 보험료 납입기간 중 계약이 해지될 경우 해약환급금이 없습니다.
- ※ 6개월 초과 선납 시 보험차익과세 구분이 변경되어 과세여부가 변동될 수 있습니다.
- ※ 단기간 종신보험은 동일한 보장내용의 일반 종신보험에 비해 보험료가 비쌀 수 있습니다.
- ※약관을 통해 [무해약환급금형]의 일반보험상품과 해약환급금을 비교 안내하여 주시기 바랍니다.
- ※ 2025년 하반기 외화보험 민원 및 불완전 판매현황: 외화보험 민원발생률:0.10%, 전체 상품 민원발생률:0.07%, 외화보험불완전판매율:1.52%, 전체상품불완전판매율:1.47%
 - 상품대상계약: 2025년 7월 ~ 2025년 12월
 - 산출내용: 신계약 중 민원이 접수되어 해지(민원해지, 품질보증해지, 무효)되어 기납입보험료가 반환된 건, 계약일로부터 3개월 이내 실효가 된 건, 계약일로부터 3개월 이내 계약자가 해약을 한 건의 비율
- ※ 기타 자세한 사항은 보험계약 체결 전, 상품설명서 및 약관을 반드시 읽어보시기 바랍니다.

(무)백만인을위한달러종신보험Plus(저해약환급금형)

- ※ 본 상품은 보장성보험이며, 저축(연금)목적에는 적합하지 않습니다.
- ※ 저축형종신보험은 동일한 보험가입금액의 기본형 상품에 비해 일정기간 이후 사망보험금이 증가하는 특성이 있으나 보험료가 비싸고 중도에 해지하면 금전적 손실이 있을 수 있습니다.
- ※ 보험기간 중 계약이 해지될 경우 [무해약환급금형]의 해약환급금 대비 적은 해약환급금을 지급하는 대신 [유해약환급금형]보다 낮은 보험료로 가입할 수 있도록 한 상품입니다.
- ※ 상품안내장을 통해 [유해약환급금형]의 일반보험상품과 해약환급금을 비교 안내하고 있으므로 가입 전 꼭 확인하시기 바랍니다.
- ※ 외화보험은 환테크를 위한 금융상품이 아닙니다.
- ※ 외화보험의 경우 예시된 해약환급률은 달러 기준이며, 원화 환산 시 달러 기준 해약환급률보다 낮을 수 있습니다.
- ※ 단기간 종신보험은 동일한 보장내용의 일반 종신보험에 비해 보험료가 비쌀 수 있습니다.
- ※ 외화보험은 원·달러 환율변동에 의해 원화 기준으로 환산 시 보험료, 보험금 및 해약환급금 등에 손실이 발생할 수 있으며 그 손실은 계약자에게 귀속됩니다.
- ※ 2025년 하반기 외화보험 민원 및 불완전 판매현황: 상품민원발생률:0.10%, 전체 상품 민원발생률: 0.07%, 외화보험불완전판매율:1.52%, 전체상품불완전판매율:1.47%
 - 상품대상계약: 2025년 7월 ~ 2025년 12월 판매된 신계약
 - 산출내용: 신계약 중 민원이 접수되어 해지(민원해지, 품질보증해지, 무효)되어 기납입보험료가 반환된 건, 계약일로부터 3개월 이내 실효가 된 건, 계약일로부터 3개월 이내 계약자가 해약을 한 건의 비율
- ※ 외화보험은 보험료 납입, 보험금 수령 과정에서 환전수수료 등 거래비용이 발생할 수 있습니다.
- ※ 기타 자세한 사항은 보험계약 체결 전, 상품설명서 및 약관을 반드시 읽어보시기 바랍니다.

(무)오늘의달러연금보험

- ※ 외화보험은 환테크를 위한 금융상품이 아닙니다.
- ※ 본 상품은 저축성보험으로, 은행의 예·적금 상품과는 다릅니다.
- ※ (무)오늘의달러연금보험은 '가입시점 공시이율 적용시'의 해약환급률은 이율확정기간 중 해지시 해지시점 공시이율이 가입시점의 공시이율과 동일하다는 가정하에 금리차환급조정률(MVA)값을 반영하여 계산한 금액이며, '공시이율 1.5%p 하락시'의 해약환급금은 이율확정기간 중 해지시점의 공시이율이 가입시점의 공시이율보다 1.5%p 낮다는 가정하에 금리차환급조정률(MVA)값을 반영하여 계산한 금액입니다. 공시이율이 상승 시 해약환급금이 하락할 수 있습니다.
- ※ 외화보험은 원·달러 환율변동에 의해 원화 기준으로 환산 시 보험료, 보험금 및 해약환급금 등에 손실이 발생할 수 있으며, 그 손실은 계약자에게 귀속됩니다.
- ※ 외화보험은 보험료 납입, 보험금 수령 과정에서 환전수수료 등 거래비용이 발생할 수 있습니다.
- ※ 2025년 하반기 외화보험 민원 및 불완전 판매현황: 상품민원발생률:0.10%, 전체 상품 민원발생률: 0.07%, 외화보험불완전판매율:1.52%, 상품불완전판매율:1.47%
 - 상품대상계약: 2025년 7월 ~ 2025년 12월 판매된 신계약
 - 산출내용: 신계약 중 민원이 접수되어 해지(민원해지, 품질보증해지, 무효)되어 기납입보험료가 반환된 건, 계약일로부터 3개월 이내 실효가 된 건, 계약일로부터 3개월 이내 계약자가 해약을 한 건의 비율
- ※ 5월 2차 공시이율 5.39% 기준 / 2026년 5월 16일 ~ 5월 31일까지 가입 시
- ※ 기타 자세한 사항은 보험계약 체결 전, 상품설명서 및 약관을 반드시 읽어보시기 바랍니다.

(무)변액연금보험동행Plus

- ※ 보험계약 체결 전 상품설명서 및 약관을 확인하시기 바랍니다.
- ※ 메트라이프생명보험 및 모집종사자는 해당 상품에 대해 충분한 설명의 의무가 있으며, 가입자는 가입에 앞서 이에 대한 충분한 설명을 받기바랍니다.
- ※ 변액보험은 실적배당형 상품으로 투자실적에 따른 손실이 발생할 경우 그 결과는 계약자에게 귀속됩니다.

소비자보호를 위한 완전판매 프로세스

Step 1 권유

고객의 요청 없이 금융상품 소개 및 계약체결을 목적으로 야간(21시 ~ 익일 08시)에 방문 또는 연락을 금지합니다.

※ 위반시 500만원의 과태료 부과

방문 전 '미리' 안내해주세요!

- 판매 권유 목적, 방문 설계사 성명, 상품의 종류 및 내용
- 설계사 '신원확인 시스템' 운영:
www.metlife.co.kr '보험판매가능인 조회'

※ 성명 등을 거짓으로 밝힌 경우 1천만원 이하의 벌금

보험계약 체결을 위한 업무 수행 시

필수 안내 내용을 '미리' 알려주세요!

※ 보험설계사 등록증명서 등 증표 제시 필수

Step 2 고객등록&가입설계동의

설명의무

'개인정보 관련 동의'를 받아야 합니다.

개인정보 및 민감정보 등 수집·처리를 위해 「고객정보 관리 및 가입설계를 위한 상세 동의서」 받기! (유효기간 1년)

※ 동의방법: 서면 / 휴대폰 / 홈페이지

'연락금지요구'에 대해 안내해 주세요.

「고객정보 관리 및 가입설계를 위한 상세 동의서」내 고객의 '연락금지 요구 권리'를 꼭 설명해주세요.

※ 연락금지방법: 금융권 연락금지청구시스템 (www.donotcall.or.kr)
MetLife ARS(☎ 080-522-0800)

Step 3 가입적합성진단&가입설계

'적합성진단'을 실시합니다.

일반금융소비자 대상 보장성·투자성·대출성 상품의 계약체결 권유시 '적합성원칙'이 적용됩니다.

→ 소비자에게 부적합한 금융상품 계약 체결을 권유해서는 안됩니다.
(적합성원칙적용상품: '변액보험 및 외화보험')

※ 적합성 진단 프로세스 위반 or 동의 없는 재진단 실시 or 재진단율이 과도한 경우 불이익/과태료 처분 가능

Step 5 청약

'계약 전 알릴 의무' 성실하게 이행하도록 해주세요!

계약자 및 피보험자의 "의무"

'청약서류 자필서명' 세일즈의 기본원칙!

- 계약자 및 피보험자를 직접 대면하여 상품설명 후 청약서류에 자필서명을 이행해야 합니다.
- 청약서, 상품설명서, 적합성진단서, 권익보호 설명확인서 등 계약 시 서명을 하는 모든 서류에는 계약관계인이 직접 확인하고 서명까지 완료해주세요!

Step 7 완전판매 모니터링

'완전판매' 여부를 확인하기 위한 제도!

계약과정에서 알아야 할 상품의 중요내용을 충분히 설명받고 이해했는지, 자필서명을 직접 이행했는지, 계약 관련 서류를 수령하였는지 등을 확인합니다.

※ 완전판매모니터링 스크립트를 고객에게 제공하면 절대 안됩니다!

※ 계약자와 피보험자가 상이한 계약의 전산청약시 피보험자 본인인증(휴대폰 또는 신분증)이 추가 실시됩니다.

Step 4 상품설명

상품설명서를 통해 이해하기 쉽게!

- 상품설명을 하기 전 설명서를 먼저 서면, 우편 또는 전자우편 등으로 제공해주세요.
- 상품의 권유 및 계약을 체결하는 경우 또는 고객이 설명을 요청하는 경우 고객이 이해하기 쉽게 설명해야 합니다.

부당권유행위 금지

- 단정적, 오인 유발 설명, 부당한 승환계약 유도 금지
- 소비자 정보조작 유도, 병력 축소 및 부실고지 유도, 고지기회 박탈 등의 행위 금지

Step 6 청약서류 제공

'계약서류 제공'은 의무입니다.

계약서류는 금융소비자가 요청하는 방식에 따라 지체없이 제공해야 합니다.

	계약서(청약서) & 상품설명서	약관	보험증권
실물 제공	전산발행 계약 전 알릴 의무 사항 자필서명 확인	책자/CD	전산발행 수령 확인서
전자적 제공	모바일 URL 다운로드 다운로드 수행 및 전자적 방식으로 확인		

주요금지행위

- 보험료 등 계약의 이행으로서 급부를 받는 행위
- 금융상품 계약을 제3자를 통해 대리/중개 하는 행위
- 금융상품 계약체결을 대가로 제3자에게 수수료/보수 등을 지급하는 행위

고객서비스 꼭.짚.점



자동이체 통장에 원화고정납입보험료가 표시된 내용이 암호 같았나요?

통장에 찍힌 METLIFE 뒤에 붙은 암호 같은 숫자, 지금 바로 풀어드립니다!

이제 통장 표시 내용만 봐도 내 보험료가 어떻게 나갔는지 한눈에 알 수 있어요.

- 보험료 1건만 나갔을 때 : METLIFE06018 → 6월분 보험료, 18회차 납입 완료!
- 여러 건이 묶여서 나갔을 때 : METLIFE06005 → 6월분 보험료, 총 5건 합산 납입 완료!

이제 통장만 보더라도 내 돈이 어떻게 쓰이는지를 한눈에 딱 확인할 수 있으니 안심하고 금융생활을 즐기세요~



잠깐만요! 나가는 이자가 받는 이자보다 많다니... 이자가 새나가지 않도록 분할보험금 및 연금 지급할 때 계약대출금을 먼저 갚아 드려요~

받을 돈(보험금)의 이자보다 낼 돈(대출)의 이자가 더 비쌀 수 있는 사실, 알고 계셨나요? 가만히 두면 내 돈이 아깝게 새어나갈 수 있어요. 그래서 저희가 고객님의 소중한 자산을 지키기 위해 '분할/연금보험금 지급 시 계약대출금액 상계'를 운영하고 있습니다. 연금이나 분할보험금이 지급될 때 대출금부터 깔끔하게 먼저 갚아 드릴게요. 이자 걱정은 훌훌 털어버리시고, 알아서 착착 굴러가는 고객님의 행복만을 위한 서비스를 누리세요~



[환송송금] 팩스 청구는 거북이 송금! 모바일 청구는 로켓 송금! 이제는 갈아탈 시간! Yeah~

설마 아직도 종이 서류 들고 팩스(FAX) 앞에 서 계신 건 아니죠? 팩스 청구는 서류 누락 위험이 커서 초고속 '로켓 송금'이 어려워질 수 있어요. 트렌디한 금융 생활의 시작은 청구법을 바꾸는 것부터! 한층 더 강력하고 간편해진 MetLife One과 MetDO 모바일 청구를 만나보세요. 손가락 하나 까딱했을 뿐인데, 보험금은 알아서 척척 빛의 속도로 들어옵니다. 한 번만 써보시면 "진작 바꿀 걸!" 하고 무릎을 탁 치실 거예요.



출령이는 증시 속 펀드변경, MetLife ONE'으로 타이밍을 내 편으로 만들어보세요!

증시가 출령일 때마다 콜센터 전화기만 붙잡고 계셨나요? 대기 시간 없이 터치 몇 번이면 펀드 투입 비율부터 적립액 이전까지 빠르고 정확하게 직접 변경할 수 있어요. 타이밍이 생명인 펀드 관리, 이제 기다리지 말고 스마트하게 내 자산을 지켜보세요! 앱 하나 컸을 뿐인데 펀드 관리가 확 쉬워지는 걸 경험하실 거예요.

A Gentle Day