

4월 전상품 VIP플랜

최소보험료 전월 4만 → **4월 3만** (*VIP플랜 있는 상품 대상)

NEW

암, 순환계 주치 **생활비 만가지급** →

연계 無
단독 가입

NH 암주치 만가지급 연 최대 5회 (치료별)

보험료는
상급병원특약 수준

&

보장은
종합병원(상급포함)

+

선지급50%
(최대 5백만 한도)

NEW

표적 치매 치료 (레캬비) 4월도 3,080만

비갱신
타사 갱신형의 10%수준 보험료

&

4회차도 지급
당사는 지급 **vs** 타사는 지급 X

농축협 히트상품 GA에 리뉴얼 오픈

NH올원더풀 바른치료 보험

- ☑ **연계 無** 필요한 보장만~
- ☑ **업계누적 無** 수술비 2천
- ☑ **레캬비 20세도** 가능
- ☑ **3.5.5/3.3.5/일반고지**
- ☑ **전신마취 1시간부터~**
- ☑ **암,뇌,심** 통원 임시거주비



QR코드로
모바일 소식을
확인해 보세요



언제 어디서나
간편한 설계요청 ▶



'26년도 NH손보 4월 포인트

NEW 신보장이 쏟아진다!

01 암 / 2대 주요치료비

생활비

암, 순환계, 2대
주요치료 **생활비**

연계 無

회차별 증액보장

선지급

암 주요치료비
선지급(만기형)

선지급 50%

최대 5백만 한도

통원

암통원
원격지 보장

원격지 통원시

임시거주비 지급

로봇수술

보장범위
확대

다빈치&레보아이

암수술 및 특정질환

02 가정 간호 보장

가정간호 치료비 **자택 간호시 보장 20일 한도**

* 가정간호대상자: 입원진료 후 조기퇴원 환자, 의사가 가정에서 계속적인치료와 관리가 필요하다고 인정한 경우

03 골프 + 급발진 사고

골프 **골프활동中 카트 부상치료**

급발진 **급발진사고 변호사선임비용**



농축협이트상품 ➔ GA에 리뉴얼오픈!



NH올원더풀 바른치료 보험

연계 無

필요한 보장만~ 쏙쏙

3.5.5/3.3.5/일반고지

업계누적 無

수술비 2천

전신마취 1시간부터~

20세부터 가능

비갱신 레کم비

**암,뇌,심 주요치료비
및 통원 임시거주비**

'26년도 NH손보 4월 포인트

가입: 20세~

치매표적치료제 비갱신 보험료 유지, 한도 연장!

※ 당사 26.4, 타사 26.3월 / 20년납 100세 / 무·저해지 3.5.5 기준

구분	백년동행 간병	A사	B사	C사
비갱신/갱신	비갱신	20년 갱신형 전기납		
보험료 60세 여 2천만 [당사2천/타사2,200]	월 1,920원	월 14,594원	월 12,776원	월 12,751원
가입 한도	3,080만원	2,200	2,200	2,200

타사 갱신형의 10%수준 보험료

간병인사용일당 70세도 20만!



상급병원 간병일당 조합으로 합리적 설계!

※ 26.3월 각사 약관참고

구분	백년동행 간병	A사	B사	C사
상급종합병원 간병인 일당	있다	X	X	X
일 8시간 이상	지급	지급	지급	100%
일 8시간 미만	지급	X	X	50%

일반간병인일당 보험료의 7~10%수준

*당사기준: 간병사용금액 8만 이상 시 100%, 8만 미만 시 50% 지급



납입 유예 및 할인 제도 신설

납입유예

신청일~6개월 또는 1년 가능 ▶ 상품: 인보장(어린이보험제외)

보험료 할인

출산 육아휴직시 신청일~1년 가능 ▶ 상품: 어린이보험

3대주치생활비 2만 플랜 기본연계 無

기가입자
업셀링 최적화

연계 無, 업계 누적 無

비급여암주치

로봇 수술 시
3천 <최대>

- ☑ 비급여 치료 2천
- ☑ 로봇암수술 1천



생활비

암주치생활비
3천 <최대>

- ☑ 암생활비 2천
- ☑ 10대암 생활비 1천

암통원

원격지 암통원
일 **10만** 한도

- ☑ 경기도→서울로 통원 보장
- ☑ 식대, 숙박 영수증 보장

4월 신담보 생활비보장 보험료

※ 5.10.10 무해지 / 40세 여자 / 20년 100세

구분	5.10.5 굿플러스 건강보험	A사	B사
단독가입 여부	단독가입	암주치 선가입	단독가입
10대암주치 생활비	있다	없다	없다
암주요치료생활비 1천	4,583원	10,542원	5,664원
유사암주요치료생활비 200만	일반(종합,상급포함) 2회, 3회, 4회 이상	일반(종합,상급포함) 2회, 3회 이상	종합(상급포함) 2회, 3회, 4회 이상

비갱신 20년납

40세 여성 **20,003원**

플랜 예시

5.10.5 굿플러스 건강보험 무해지형 / 3대주치생활비 2만 플랜 / 20년납 90세

	보장명	가입금액
비급여 암주치	하이클래스암주요치료비(종합병원, 연간1 회한)	2,000만
	하이클래스항암약물치료비(종합병원, 연간1 회한)	1,000만
	로봇암수술비(다빈치및레보아이)(최초1 회한)	1,000만
암&특정치료 생활비	암주요치료(연간2,3,4회이상)생활비(유사암제외)	2,000만
	10대주요암주요치료(연간2회이상)생활비	1,000만
	유사암주요치료(연간2,3,4회이상)생활비	400만
	특정순환계질환(3~5종)주요치료(연간2,3,4회이상)생활비	1,000만
암통원	원격지암 직접치료통원임시거주비(1일당10만원한도)	10만
기본	일반상해후유장해(80%이상/ 80%미만)	1,000만
	보험료납입면제대상 ※의무부가	10만

※10대주요암: 식도/간 및 간내 담관/담낭/담도/췌장/기관/기관지 및 폐/골 및 관절연골/뇌 및 중추신경계/림프·조혈 및 관련조직

비갱신 레킴비 X 재가 월100만

비갱신



레킴비

3,080만

최대

만가지급



복합 재가

월 100만

주야간 30+복합재가 70

만가지급



주야간 보호

월 30만

인지등급 이상

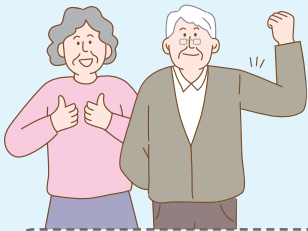

납입면제

장기요양 1~4등급

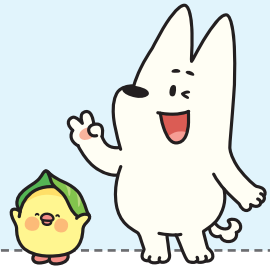

비갱신 20년납

※ 환급률(%): 최저보증 기준

40세 여성 32,157원			50세 여성 43,398원		
환급률(%)			환급률(%)		
20년 후	25년 후	30년 후	20년 후	25년 후	30년 후
113%	128%	144%	106%	114%	108%



암환자 6개월 이후 인수가능

※ 부위에 따라 개별심사

플랜 예시

3.5.5 유병자 / 2종 저해지형(납입후 100%) / 고보장 플랜 / 20년납 90세

보장명(비갱신)	가입금액
치매CT·MRI·PET검사비(급여, 연간1회한)	50만
표적치매약물허가치료비	3,080만
장기요양급여금(1~5등급 및 인지지원, 주야간보호)	30만
장기요양급여금(1~5등급, 복합재가급여, 월1회한)	70만
기본계약 장기요양진단비(1~2등급)	500만
장기요양진단비(1~4등급)	100만

6070 세트 판매 최적화



간편가입 헤아림실손의료비

8개 손보사 간편실손의료비 비교 (26.3기준)

60세 여성

월 17,799원 차이

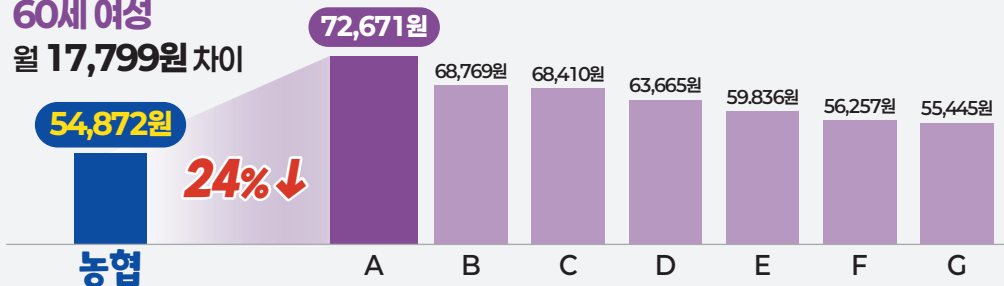

60세 남성

월 24,047원 차이

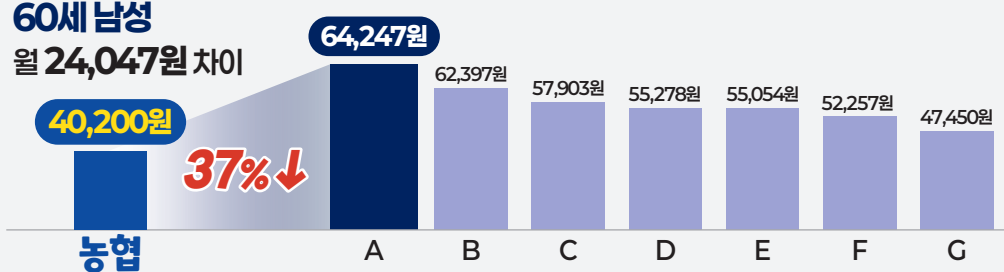

※ 3.2.5 간편고지(고혈압, 당뇨, 고지혈증 등의 단순 투약을 목적으로하는 검진은 고지에서 제외합니다.)



올원더풀 바른치료 보험

60세 여성 암주요치료비(종합병원) 1천

※ 20년납 100세 / 무해지 / 26.3월

농협 3.5.5

VS

타사 3.10.10

이거 실화임?

23,547원

농협

3.5.5 고지

36,760원

A

36,282원

B

35,552원

C

34,816원

D

타사 3.10.10 고지

※ 암수술1천 | 항암방사선1천 | 항암약물1천 | 항암호르몬300만 | 중환자실500만 | 유사암주요치료200만

6070 세트 판매 최적화

간편가입 헤아림실손의료비

90세까지 가입 가능

연령	여	남
60세	54,872원	40,200원
65세	60,691원	51,842원
70세	52,986원	53,465원

SET

올원더풀 바른치료 보험

3.5.5. / 3.3.5 간편고지 가능

연령	여	남
60세	34,708원	66,418원
65세	35,345원	68,856원
70세	34,259원	66,502원

※ 2종 무해지형(3.5.5간편심사) GA플랜 / 20년납 90세 / 단, e통합수술비 10년 갱신형

업계 누적 無

- ✓ 통합수술 **2천만**
- ✓ 전신마취 **1시간부터**

비갱신

- ✓ 레کم비 **3,080만**
- ※ 61~70세 **2,720만**

만기 지급

- ✓ 암주치 **매년 4,300만**
- ✓ 중입자 **5천만**



플랜 예시

보장명		가입금액	
통합 수술	상해질병통합수술(종합병원)(전신마취시간당) 1시간 이상 지급 10년 갱신	1천만	무료 인공관절 전신마취 4시간 400만
치매	표적치매약물허가치료비(최경증치매, 경증알츠하이머치매) 1회차 100만 / 4회차 100만 / 7회차 1,000만 / 19회차 800만	2,000만	3,080만
	표적치매약물허가치료비 (치료 1회당, 36회한) 회당 30만	1,080만	
암 주치	암수술(종합병원, 연간1회한)	1천만	암주요치료 매년 4,300만 (종합병원이상)
	항암방사선치료(종합병원, 연간1회한)	1천만	
	항암약물치료(종합병원, 연간1회한)	1천만	
	항암호르몬약물치료(종합병원, 연간1회한)	300만	
	중환자실입원(종합병원, 연간1회한)	1천만	
	유사암주요치료비III(종합병원, 치료별 연간1회한)	200만	중입자 5천
암 중입자	항암방사선중입자치료비(최초 1회한)	5천만	
기본	일반상해 후유장해(80%이상)	1천만	

레킴비 3,080만 x 간병일당 20만

70세도 20만

비갱신 3,080만

매년 50만

간병인 일당

레킴비

치매검사비용

4월 간병인 일당

연령별	간병인 일당 합산	요양병원 제외	상급종합병원
~70세	20만	7만	15만
71~75세	10만	5만	10만



비갱신 20년납

40세 여성 38,886원
50세 여성 47,217원

플랜 예시

2종 저해지형(납입후 100%) / 고보장 플랜 / 20년납 90세

보장명			가입금액
치매 요양	기본계약(장기요양진단비보장(1~2등급))		1천만
	장기요양진단비(1~4등급)		100만
	치매CT·MRI·PET검사비용지원(연간1회한급여)		50만
	표적치매약물허가치료비(최경증치매, 경증알츠하이머치매) 1회차 100만 / 4회차 100만 / 7회차 1,000만 / 19회차 800만	2,000만	3,080만
	표적치매약물허가치료비 (치료 1회당, 36회한) 회당 30만	1,080만	
간병 일당	간병인사용 일반상해입원일당(1~180일한도)(요양병원)		3만
	간병인사용 일반상해입원일당II(1~180일한도)(요양병원제외)		7만
	간병인사용 일반상해입원일당(1~180일한도)(상급종합병원)		13만
	간병인사용 질병입원일당(1~180일한도)(요양병원)		3만
	간병인사용 질병입원일당II(1~180일한도)(요양병원제외)		7만
	간병인사용 질병입원일당(1~180일한도)(상급종합병원)		13만
간호 간병	간호·간병 통합서비스사용일반상해입원일당(1~180일한도)(요양병원제외)		3만
	간호·간병 통합서비스사용질병입원일당(1~180일한도)(요양병원제외)		3만

통합암 X 전이암 X 암주치

10개부위

통합암
5천 (최대)종착지 기준
8개부위전이암
5천 (최대)연1회한
전이,재발시마다유사암
2천 (최대)
체증형도 가능

✓ 암주요치료시 매년 6,300만 X 만기지급

50% 선지급
(500만 한도)

※ 비급여 치료시 2천 → 감상선, 기타 피부암도 100% 지급

상급병원 포함
보장은 종합병원, 보험료는 상급병원 특약 수준!

비갱신 20년납

40세 여성 37,044원



플랜 예시

5.10.5 굿플러스건강 / 무해지 VIP 플랜 / 20년납 90세 / 고향기부제 할인5% 적용 후

보장명(비갱신)			가입금액
통합암	통합암(전이포함)진단비II (유사암제외) [10개부위_각 최초1회한 지급]		1천만
유사암	유사암진단비		200만
암주치	암주요치료비II (유사암제외)	암수술(종합병원, 연간1회한)	1천만
		항암방사선치료(종합병원, 연간1회한)	1천만
		항암약물치료(종합병원, 연간1회한)	1천만
		항암호르몬약물치료(종합병원, 연간1회한)	300만
		중환자실치료(종합병원, 연간1회한)	1천만
	유사암주요치료비II(종합병원, 연간1회한)		200만
	하이클래스암주요치료비(종합병원, 연간1회한)		1천만
	하이클래스항암약물치료비(종합병원, 연간1회한)		1천만
기본	일반상해후유장해(80%미만 / 80%이상)		각 1천만
의무	보험료납입면제대상		10만
사망	일반상해사망		1억

'26년 4월 업계 비교

당사 4월 기준
타사 3월 기준

보장분석의 핵심 3대진단비 보험료



농협은 유사암 전이,
재발도 보장 (연1회)



유사암
600만

※ 상품명: 5.10.5 굿플러스 건강보험 / 20년 100세 무해지 / 고향 기부제 할인 5% 적용 후 / 손보 8개사 비교

✓ 건강체  40세 여성

※ 당사4월 / 타사3월

월 24,918원 차이

33% ↓

NH

50,274원

VS

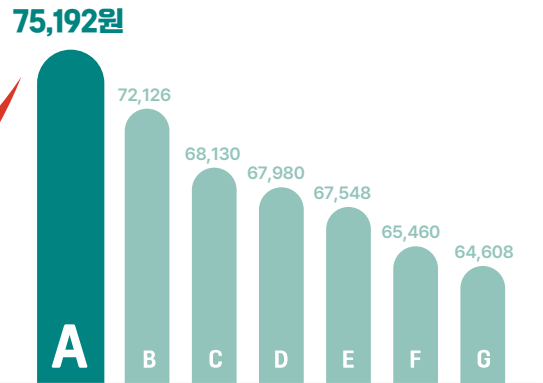

✓ 건강체  40세 남성

월 25,596원 차이

26% ↓

NH

74,754원

VS

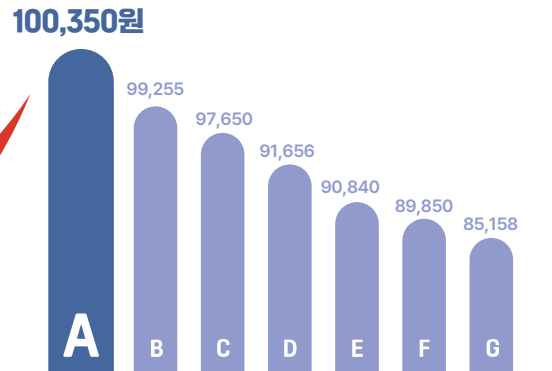

4월 스마트 자동심사



✓ 원패스담보
자동심사

▽

기승인건
변경시 자동승인
[35개 전용담보군]

✓ 건강고지형
자동심사

▽

KCD 2,866개
자동심사

4월 中 예정

✓ 간편심사형
자동심사

▽

KCD 1,074개
자동심사

4월 유병자 경증 예외질환 확대 및 완화

 **인수 완화 146개 질환**



 **예외 질환 38개 추가**

구분	대표 인수 완화 질환	변경후
인수 완화 146개 질환	골절, 탈구, 추간판장애, 관절질환 등 146개질환 기존 16일이상 입원력 인수 거절	16일~30일 입원력 암/뇌/심 인수 (질환에 따라 개별심사)

구분	예외 질환 추가 질환	기준
예외질환 38개 추가	남녀 생식기질환 (난소 양성 신생물, 자궁내막증, 남성생식기염증 등) 혈관종 및 림프관종(모든부위), 녹내장, 메니에르병, 켈로이드 등 38개질환 추가	치료종료 1개월후 (질환에 따라 개별심사)

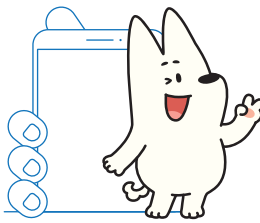

모바일청약 발송

카카오톡이 없는 경우, 문자메시지 발송

카카오
알림톡



모집자

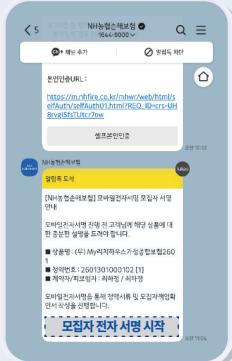

Step 1 모집자 시작

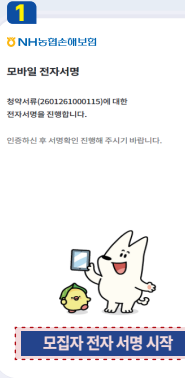

Step 2

본인인증

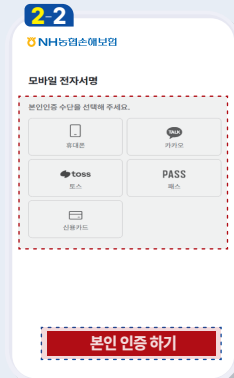
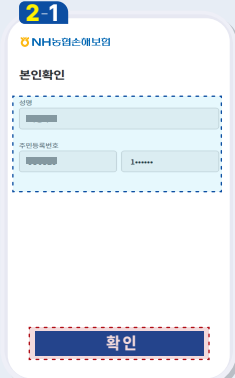

Step 3 모집자 책임확인서

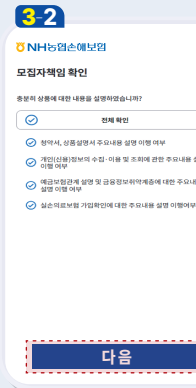
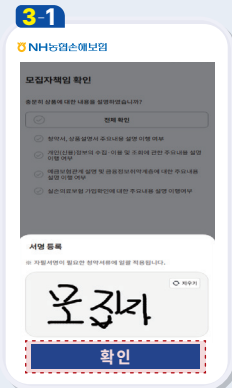

Step 4 모집자완료

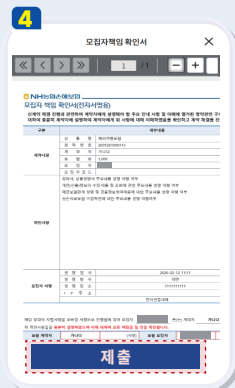

상세매뉴얼은
QR코드로 확인가능

'제출' 시 계약자에게
모바일청약 알림톡 발송됨

계약자(계=피 동일)

Step 1 최초접속

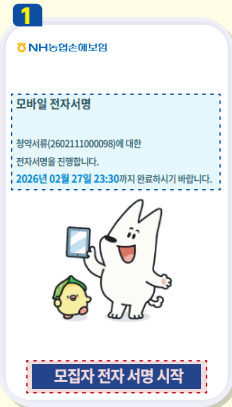

Step 2 본인확인(실명인증)

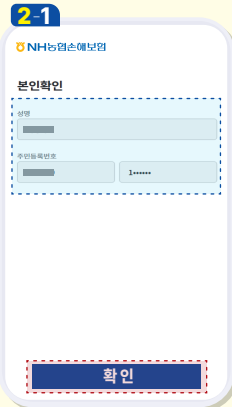

Step 3

상품내용 확인

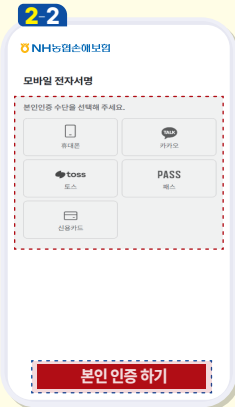

모
집
자

모
비
일
청
약
-
계
약
자

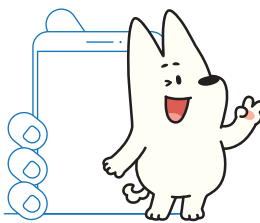

모바일청약 발송

카카오톡이 없는 경우, 문자메시지 발송

카카오
알림톡



계약자(계=피 동일)

Step 4 서명등록

4

1. 청약서 작성 >

2. 납입정보 입력 >

3. 청약서 확인 >

서명 등록

1. 서명등록을 위해 카메라로 손가락에 인화해 주세요.

2. 자동인상이 찍히는 경우 서명등록에 성공 가능합니다.

3. 자동인상이 찍히지 않으면 손가락을 다시 찍어서 서명에 성공하세요.

확인

Step 5

청약서 작성

5-1

NH농협손해보험

청약서 작성을 위해 카메라로 손가락에 인화해 주세요.

1. 청약서 작성 >

2. 납입정보 입력 >

3. 청약서 확인 >

이행

5-2

청약서 작성

1. 청약서 작성 >

2. 납입정보 입력 >

3. 청약서 확인 >

이행

청약서 작성

1. 청약서 작성 >

2. 납입정보 입력 >

3. 청약서 확인 >

이행

Step 6

납입정보 입력

6-1

NH농협손해보험

청약서 작성을 위해 카메라로 손가락에 인화해 주세요.

1. 청약서 작성 >

2. 납입정보 입력 >

3. 청약서 확인 >

이행

6-2

납입정보 입력

22,454원

즉시출금

자동이체

계좌입금

신용카드

이행

6-3

납입정보 입력

22,454원

즉시출금

자동이체

계좌입금

신용카드

이행

- ✓ 즉시출금/ 자동이체 정보 입력
- ✓ 초회보 계좌이체/ 신용카드 가능
- ✓ 예금주명 확인 (계약자 명のみ 가능)

Step 7

청약서 확인

제출

7-1

청약서 확인

상용소계 등록을 위한 계약서 확인

계약서 확인

제출

7-2

청약서 확인

상용소계 등록을 위한 계약서 확인

계약서 확인

제출

계피상이건은 사망특약이 없는 상품만 가능하며, 계피상이시 피보험자 모바일청약은

Step 6 납입정보입력 제외된 형식만 전송됩니다.

- ✓ 모든 청약서식을 확인하면 '제출' 버튼 활성화
- ✓ '제출' 버튼 클릭 시 청약서 이미지가 제출되며, 완료 끝!



직업 인수지침 FAQ

자가용/영업용 운전 관련

Q. 쿠팡플렉스 등 승용차로 배달합니다. A. 택배원 적용 바랍니다.

구분	차량종류	운전형태	직업
사장님 차	승용차	자가용	자가용승용차운전자
학원차(지입 등 유상운송)	승합차	영업용	영업용승합차운전자
학원차(학원소속 비유상운송)	승합차	자가용	자가용승합차운전자
쿠팡택배	승용차	영업용	택배원

※ 단, 직업과 차량용도가 극소수 상이할 때 콜센터 후 해결 진행 ※ 단, 별도 수당 & 이용료 미수령 시 차량 사적 자가용 가능

Q. 출퇴근 시에만 화물차를 운전한다면? A. 업무로 활용하지 않는다면 실제 직업 적용하시면 됩니다.

ex) 관내근무자 ※ 단, 차량사용은 화물차 적용 & 콜센터 시행

Q. 총무부에서 근무하고 있으며 화물차를 출퇴근용으로 이용하고 있는데, 주 1회 납품할 때도 쓰고 있습니다.

A. 화물차 운전 시 출퇴근용도 있을 경우, 회사 사무직 종사자로 적용하기는 곤란하며
납품용도로 화물차 운전을 하므로 화물차 운전자(3급) 적용합니다.

※ 단, 별도 수당 & 이용료 미수령 시 차량 사적 자가용 가능

Q. 중소기업 소속 회사원으로 사장님 차를 운전하고 있습니다.

A. 자가용승용차운전자 또는 법인장기 임대렌트카운전자 직업 적용 바랍니다.

※ 단, 별도 수당 & 이용료 미수령 시 차량 사적 자가용 가능

Q. 과일농장을 운영하고 있습니다. 직접 재배/수확을 하며, 판매 채널을 위해 1톤 화물차를 이용합니다.

A. 운송전문 택배원(3급) 적용이 아니라, 업무로 화물차 운전을 하고 있으므로 화물차운전자(3급) 적용이 필요합니다.



학원차량/이륜차 관련

Q. 학원차량을 운행하면서 학원생에게 교통비 또는 원장에게 급여를 받습니다.

A. 유상운송 특약 가입 기준을 따름 → 원장 & 피보험자 모두 학원생에게 별도 셔틀버스 이용료 등 교통비 X
→ 학원소유의 차량으로 원장에게 급여만 받을 시 자가용

※ 2급 자가용승합차운전자로 적용 / 영업용차량(노란번호판), 건당 대가 수령하는 경우 3급 영업용승합차운전자 적용

Q. 자동차 영업(신차/중고차)으로 고객의 의뢰로 회사에서 별도 수당 없이 서비스 차원에서 가져다 드립니다.

A. 직업: 그 외 자동차 운전자 적용(2급) / 차량: 자가용 차량 적용 가능

※ 단, 별도 이용료, 수당 있을 때는 영업용 차량을 적용해야 업무상 생긴 문제도 보상 가능

Q. 이륜자동차를 소유하기만 하는데 부담보 특약을 꼭 가입해야 하나요?

A. 예, 일괄 소유, 운행 시 가입 대상입니다. → 이륜차의 범위는 약관상 자동차관리법에 정한 이륜차로, 도로교통법에 정한
원동기장치자전거를 포함(퍼스널 모빌리티(전동휠, 전동킥보드 등) 포함)

※ 이륜차운전자 발생된 사고 보상 불가

Q. 3급 오토바이 운전자인데 모두 그렇게 가입해야 하나요?

A. 26.1월 이후 계약은 2급 오토바이(아-삼륜차)운전자(이륜차부담보특약적용)(87319)적용 (~25.12월 계약은 3급 기적용)

※ 동일 직업일 때 급수상이 점점을 하지 않아요!

이륜차 운전 관련

Q. 치킨집을 운영하며 직접 조리도 하고 있는데, 가끔 직원 휴가나 바쁠 때는 오토바이로 배달도 합니다.

A. 오토바이로 배달까지 하시는 경우 2급 그 외 택배원(킥포함 아-삼륜차운전)(이륜차부담보특약적용)(92228) 적용

군 인

Q. 현역 군인인 경우 직업 적용을 어떻게 하나요?

A. 사병 군인- 입대 전 직업 적용. 대학교 학생이었던 경우 1급 대학(원)생(b1100) 직업 적용 / 직업군인은 별도

※ 부사관, 특수병과(UDT/해병대 등) 제외 / 재향군인회 인단 현역, 대학(원)생 적용 / 산업기능요원 직무에 따라 적용됩니다.

Q. 공군 복무 중으로 조종사는 어떡하나요?

A. 비행기 종류에 따라 조종사 또는 경비행기, 헬기, 테스트 조종사로 적용합니다.

※ 군 관련 직업으로 적용하지 않습니다.

부업/겸업 관련

Q. 자가용 화물차 운전자이며, 저녁에 대리운전을 하고 있습니다.

A. 직업 기준: 대리운전자(87394) 적용 / 차량항목: 자가용 화물차 & 영업용 차량(차량확인) 모두 Check

※ 대리운전 시 영업용 차량 체크 누락하면 대리운전 중 사고 미보상

Q. 대학교 휴학생인데, 6개월간 백화점 식품 매장에서 판매직원으로 아르바이트를 하고 있습니다.

A. 대학생(1급)이 아니라, 2급 그 외 판매관련 단순 종사원(95399) 적용이 적절합니다.

Q. 프리랜서로 오전에만 요양보호사로 근무하고 있습니다.

A. 전업이 아니라도 요양보호사로 적용해야 합니다.

※ 세부 보장 내용은 약관을 참조하시기 바랍니다.

방문판매 및 전화권유판매시 준수사항

방문판매 및 전화권유 시 준수사항

금융소비자보호법 제16조의2, 제21조의2

방문판매 및 전화권유판매로 금융상품을 판매하려는 경우 아래의 사항을 소비자에게 미리 알려야 합니다.

- ① 해당 방문 또는 전화가 판매를 권유하기 위한 것이라는 사실
- ② 방문판매인력의 소속과 성명
- ③ 권유하고자 하는 상품의 종류 및 내용
- ④ 일반금융소비자가 회사 및 방문판매 인력에 대하여 상품을 소개하거나 계약 체결을 권유할 목적으로 본인에게 연락하는 것을 금지하도록 요구할 수 있다는 사항
- ⑤ 연락금지 요구권리의 행사방법 및 절차
- ⑥ 야간(오후 9시 이후부터 다음 날 오전 8시까지)에 소비자에게 판매를 위한 방문 및 연락 금지
다만, 소비자가 요청하는 경우에는 제외 ▶야간연락 동의 여부 확인 必

연락금지 요구권 및 권리행사 방법 추가 안내

금융소비자보호법 시행령 제16조의2

연락금지 요구권 및 권리행사 방법을 소비자에게 구두에 의한 방법으로 알린 경우에는 알린 날부터 1개월 이내에 그 내용을 서면, 전자우편, 휴대전화 문자메시지 등의 방법으로 추가로 알려야 한다. ▶ 연락금지 요구권 및 권리행사 방법 문자메시지 등 추가발송 必

금융상품판매대리·중개업자의 고지 의무

금융소비자보호법 제26조

금융상품판매 대리·중개업자는 업무 수행 시 아래의 사항을 소비자에게 미리 알려야 합니다.

- ① 금융상품직접판매업자(원수사)의 명칭 및 업무내용
- ② 하나의 금융상품직접판매업자만을 대리하거나 중개하는 판매대리·중개업자가 아니라는 사실
- ③ 금융상품판매업자의 과실에 따른 손해배상 책임
- ④ 금융상품판매 대리·중개업자는 계약체결 권한이 없다는 사실

고객권리 행사 방법 안내

연락금지 요구

「금융권 연락중지청구시스템(Do Not Call)」 홈페이지에서 등록 가능(www.donotcall.or.kr)

판매인력(임직원) 신원확인

[NH농협손해보험 홈페이지 > 소비자보호센터 > 방문판매임직원조회] 에서 성명과 고유번호 또는 사번으로 조회 가능(www.nhfire.co.kr)

농협손해보험 GA HELP DESK

☎ 고객센터 1644-9000

- 1 계약조회, 변경, 보험료 납입 및 가입문의
- 2 계약해지, 철회 및 환급금 문의
- 3 보험계약 대출 문의
- 4 사고접수 및 보장 문의
- 5 ARS서비스
- 0 불편사항 접수 및 기타 상담사 연결

📠 보험금 청구 대표팩스 0505-060-7000 | 접수서류 : 보험금 청구서, 위임장, 치료관련 진단서, 수술확인서 등

설계사 전용

☎ PC헬프데스크 1644-0096

- 1 전산문의 : 시스템설치, 전산장애, ID찾기, 비밀번호초기화
- 2 업무문의 : 설계, 인수, 기타 업무 관련

☎ 일반보험설계지원센터 1522-3642

09:00~18:00 / 일반보험 및 장기재물보험 설계지원
(팩스 : 0505-060-5557) 단체상해, 여행자 보험 제외

'26년 4월 NH 주요상품 라인업

성인/자녀보험

인
기

NH아이맘헤아림 어린이보험

1,2종 태아~15세
3종 20세~30세

1종: 해약환급금미지급형
2종: 표준형
3종: 계약전환형

납입
면제
조건

- | | |
|------------|--------------|
| 1 암(유사암제외) | 5 부정맥질환(I49) |
| 2 뇌혈관질환 | 6 양성뇌종양 II |
| 3 허혈성심장질환 | 7 상해후유장해50%↑ |
| 4 만성당뇨합병증 | 8 질병후유장해50%↑ |

NH가성비굿 건강보험

갱신형 15세~90세
세만기형 15세~70세

1종: 갱신형 표준형(납면)
2종: 갱신형 표준형(납면X)
3종: 세만기 무해지(납면)
4종: 세만기 무해지(납면X)
5종: 세만기 표준형(납면)
6종: 세만기 표준형(납면X)

납입
면제
조건

- | | |
|------------|--------------|
| 1 암(유사암제외) | 5 말기간경화 |
| 2 뇌졸중 | 6 말기신부전증 |
| 3 급성심근경색증 | 7 상해후유장해80%↑ |
| 4 말기폐질환 | 8 질병후유장해80%↑ |

NH굿스타트 건강보험

태아~40세

1종: 세만기 무해지(납면)
2종: 세만기 표준형(납면)

납입
면제
조건

- | | |
|--------------|--------------|
| 1 암(유사암제외) | 5 질병후유장해50%↑ |
| 2 뇌혈관질환 | 6 중증갑상선암 |
| 3 허혈성심장질환 | 7 만성당뇨합병증 |
| 4 상해후유장해50%↑ | |

인
기

NH 5.10.5 굿플러스건강 보험

1,2종 10세~40세
3,4종 41세~60세

1종: 세만기 무해지(납면)
2종: 세만기 표준형(납면)

납입
면제
조건

- | | |
|--------------|--------------|
| 1 암(유사암제외) | 5 질병후유장해50%↑ |
| 2 뇌혈관질환 | 6 중증갑상선암 |
| 3 허혈성심장질환 | 7 만성당뇨합병증 |
| 4 상해후유장해50%↑ | |

3종: 세만기 무해지 시니어(납면)
4종: 세만기 표준형 시니어(납면)

납입
면제
조건

- | | |
|------------|--------------|
| 1 암(유사암제외) | 5 말기간경화 |
| 2 뇌졸중 | 6 말기신부전증 |
| 3 급성심근경색증 | 7 상해후유장해80%↑ |
| 4 말기폐질환 | 8 질병후유장해80%↑ |

유병자간편

인
기

NH헤아림 3.10.10 건강보험

20세~90세

1종: 갱신형(납면)
2종: 갱신형(납면X)
3종: 세만기 무해지(납면)
4종: 세만기 무해지(납면X)

납입
면제
조건

- | |
|--------------|
| 1 암(유사암제외) |
| 2 뇌졸중 |
| 3 급성심근경색증 |
| 4 상해후유장해80%↑ |
| 5 질병후유장해80%↑ |



NH헤아림355 건강보험

20세~90세

1종: 갱신형(납면)
2종: 갱신형(납면X)
3종: 세만기 무해지(납면)
4종: 세만기 무해지(납면X)

인
기

NH올원더풀 백년동행 간병보험(355)

40세~80세

1종: 표준형
2종: 저해지형(납입중50, 납입후100%)
3종: 무해지형(납입중0, 납입후50%)

납입
면제
조건

- | | |
|----------|---------------|
| 1종: 표준형 | 장기요양진단(1~2등급) |
| 2종: 저해지형 | 장기요양진단(1~4등급) |
| 3종: 무해지형 | 장기요양진단(1~2등급) |

신
상
품

NH올원더풀 바른치료보험 (3.5.5/3.3.5)

20세~80세

1종: 일반심사형
2종: 3.5.5 간편심사형
3종: 3.3.5 간편심사형
[1.2.3종 무해지형(납입중0, 납입후50%)]

특
이
점

- ✓ 치매표적치료 20세부터 가입가능
- ✓ 3대주요치료비(암,특정순환계,2대주요치료 만기지급형)
- ✓ 업계 누적없는 전신마취 수술비(1시간이상) 최고2천만
- ✓ 납입면제 : 없음