

신한 라이프

슈퍼ONE 라이트ONE 통합건강ONE ONE더우면 ONE더케어 케어받는 양
세븐플러스종신II 세븐플러스종신II 세븐플러스종신II 세븐플러스종신II 세븐플러스종신II 세븐플러스종신II 세븐플러스종신II 세븐플러스종신II 세븐플러스종신II 세븐플러스종신II

신상품

세븐플러스종신II

개정

든든한실속종신보험

가입한도

상급종합병원 암통원비 10만 → 30만

암확대보장특약 신규부가

암주요치료비특약(치료별 연간 1회)

암특정검사지원

급여암특정재활치료

(두배로)진품암 All Pay



신한라이프 상품라인업

구분	상품명	핵심 특징
건강	신한(간편가입)통합건강보험 원(ONE) <small>갱신형 / 비갱신형</small>	<ul style="list-style-type: none"> · [삭감없음] 암진단 일반암 5천 / 남녀특정암 5천 / 소액암 1천 · 통합암(전이포함)진단 5천 · 부정맥진단비(147,48,49) 3백, 특정부정맥진단비(147,48) 1천
	신한통합건강보험 슈퍼원(ONE)	<ul style="list-style-type: none"> · 질병장해 5천 재해장해 1억 · 항암중입자치료비 5천 · 항암방사선 / 항암약물 / 전이암진단 각 3천 · 뇌혈관 및 허혈심장질환 진단비 3천 · 수술비 3천
	신한(간편가입)통합건강보험 라이트원(ONE) 3.10.5	<ul style="list-style-type: none"> · NEW 암주요치료비(치료별 연간 1회) 2천  <small>(종합병원/상급병원/비급여/고액암)</small> · NEW 급여암특정재활 1천 (지급비율 0.2% / 0.5% / 1%) · NEW 암특정검사지원 1천 (지급비율 1%)
	신한(간편가입)통합건강보험 ONE더우먼	<ul style="list-style-type: none"> · 암주요치료비 2천 (일반/비급여/상급병원), 기갑암주치 4백 · 뇌심주요치료비 2억 (2천만 X 10년) · 상급종합병원뇌심주요치료비 2억 (2천만 X 10년) · 간병인사용입원특약 <small>(요양병원제외/요양병원/간호간병통합서비스입원) 15만 / 5만 / 7만</small> · 간병인사용입원특약 (181 - 365일) <small>(요양병원,한방병원제외/요양병원/ 간호간병통합서비스입원) 10만 / 5만 / 7만</small>
	신한치매간병보험 ONE더케어 ONE더케어 엠티	<ul style="list-style-type: none"> · 재가급여 170만 (1-5등급) 복합재가 100만 · (1-인지지원등급) 복지용구 20만, 주야간보호 50만 · (1-인지지원등급) 진단비 1백만, (1-5등급)진단비 1천만
	신한(간편가입) 케어받는암보험	<ul style="list-style-type: none"> · 갱신형 암보험(10년 갱신 / 20년 갱신) · 일반암 최대 2억까지 보장

신한라이프 상품라인업

구분	상품명	핵심 특징
연금	신한ONE더라이프 연금보험	<ul style="list-style-type: none"> · 연단리 7% / 20년초과 5% 연금액 보증 (100세 연금형) · 35세 이하 최저P 20만원 (5년납 30만 이상)
	신한(간편가입)종신보험 NEW 세븐Plus II 세븐Plus골드	<ul style="list-style-type: none"> · 20년납, 7년시점 환급률 100% · 가입 후 4년 40%, 5년 60%, 6년 80%, 7년 100% · 7년 이후 적립형, 종신, 장기요양급여, 연금 전환 가능
종신	신한(간편가입) 모아더드림종신보험 (단기납)	<ul style="list-style-type: none"> · 최소가입금액 1천만원 · 5년납 5년시점 99.9%, 10년시점 121.0% · 7년납 7년시점 100.0%, 10년시점 119.4%
	신한(간편가입) 모아더드림Plus종신보험 (단기납)	<ul style="list-style-type: none"> · 5년납 5년시점 90.0%, 10년시점 122.7% · 7년납 7년시점 90.0%, 10년시점 119.5% · 10년납 10년시점 115.0%
	개정 신한(간편가입) 든든한실속종신보험	<ul style="list-style-type: none"> · 상속형 종신 (가성비형 종신) · 60세 남자 1억, 20년납, 일반심사 월 261,268원 (총 6,270만)
정기	위너스경영인정기	<ul style="list-style-type: none"> · 10% 체증형, 전기납 90세 만기 · 연금전환, 감액완납 5년 경과 시 · 적립형 계약전환 7년 경과 시, 보험계약대출 15년 이내 · 가입한도 일반 50억, 간편 30억

10월 추석맞이 UW 포인트

암통원특약 가입한도 변경

— 기존 —

— 변경 —

암직접치료통원	20만	}	합산 30만
암직접치료상급종합병원통원	10만		

ONE더케어(엠텐) 연계조건 해제

재가입여는 치매재가입여 이내에서 가입 가능,
최소보험료 4만원 등...

↓ 변경

**주계약 300만원 가입 시,
모든 연계조건, 최소보험료 조건 삭제**

2025.09.26 원더케어(엠텐) 인수기준 완화

- 👉 **인수가능한 악성 암 범위 확대**
- 👉 **인수가능한 심장질환(중대질환) 범위 확대**
- 👉 **척추 / 관절질환 / 고혈압 / 당뇨 등 검토 대상 질환 확대**

※ 상세내용 14p 참조

언론이 전하는 암 그리고 신한의 준비

암, 이제는 “관리의 시대”



최근 조기발견이 늘고 의료기술이 발달하면서 생존율은 점점 높아지고 있다. 중앙암등록본부가 지난해 연말 발표한 국가암등록 통계에 따르면 5년 생존율은 72.1%에 달한다. 암환자 10명 중 7명은 5년 이상 생존한다는 것인데, 10년 전보다 6.6% 높아진 수

치다. 암도 이제는 만성질환이 되어 가고 있다는 의미이기도 하다.

만성질환은 ‘관리’가 중요하다. 암이 만성질환으로 변화하면서 암보험의 패러다임 역시 바뀌고 있다..

2024.11.25 보험신보 컬럼 중 발췌

고령화로 늘어나는 암, 진료비 10조 돌파

건강보험심사평가원이 21일 ‘암 예방의 날’을 맞아 최근 5년간 악성신 생물 진료현황을 분석한 결과, 환자수는 2019년 165만 1,898명에서 2023년 195만925명으로 18.1% 증가한 것으로 나타났다.



그러나 늘어난 암환자 수에 비해 진료비는 큰 폭으로 증가했다. 같은기간 암 진료비는 7조3,765억원에서 10조 1,552억원으로 37.7% 늘어나 암 환자 증가분의 2배정도 높은 것으로 나타났다.

2024.03.22 ‘청년 의사’ 기사 발췌

암 ‘병용요법’효과 증폭.. 미진한 급여 적용에 환자 한숨..

병용요법이 새 암치료 트렌드로 급부상하면서 이에 대한 의료계 관심이 커지고 있다. 하지만 제도적 걸림돌로 환자들의 경제적 부담이 커지면서 개선을 촉구하는 목소리가 나온다.

2025.03.17 ‘Medical Times’ 기사 발췌

**늘어나는 치료비와 만성화되는 암, 신약/신의료기술에
신한은 10월 암치료를 집중합니다.**

상급종합병원 / 종합병원 / 비급여 / 고액암

암주요치료비특약 (치료별 1회)

10/14~ 치료의 모든 순간을 **보장으로 채우다!**

기존 주요치료특약
연 1회 지급

UPGRADE

NEW 주요치료특약
최대 연 (3+1)회 지급



암 수술
1회



항암 약물
1회



항암 방사선
1회

항암복합치료 1회

(항암방사선+항암약물 연간 내 치료시행 시)

치료별 각각 연간 1회, 최대 연 4회 지급



상급종합병원 / 종합병원 / 비급여 / 고액암

암주요치료비특약 (치료별 1회)

10/14~ 수술 + 항암약물 + 항암방사선 각각 연 1회 보장
+ 항암복합치료 1회

항암복합치료,
신한라이프가 처음입니다.☆☆

업계 유일!

동일 연간 내에
항암방사선치료와
항암약물치료를 병행했을 경우

암주요치료 급여금 지급

진행성 암이나 재발위험 높은 암에서는
항암방사선치료와 항암약물을 함께 하는 경우가 많음
국소부위 집중 치료 전신치료 병행



보험료 예시 [기준: 해약환급금 미지급형, 종신, 20년납, 가입금액 1천만원, 단위: 원]

구분	가입한도	40세		50세	
		남	여	남	여
종합병원이상 암주요치료비	1천만	40,880	38,500	49,920	39,680
상급종합병원 암주요치료비	1천만	31,270	30,170	37,900	30,590
종합병원이상비급여 암주요치료비	1천만	7,870	7,630	9,400	7,780
종합병원이상고액 암주요치료비	1천만	5,540	4,300	6,550	5,010

※ 특약별 보험료의 이해를 돕기 위한 예시로, 설계 조건별 최저보험료 등 연계조건 있을 수 있음
※ 상기 내용은 주요 특징을 나타낸 것으로 계약 체결 전에 상품설명서 및 약관을 참고하여 자세한 내용을 확인하시기 바랍니다.

설계사 교육용

해당 자료는 설계사 교육용 자료로 고객에게 제공 및 모집용도로 사용할 수 없으며, 환급금 및 보험금의 근거가 될 수 없습니다.

검사부터 재활, 두배 All Pay급여금까지

신한의 무적 암보험 완성

10/14~ 신규 3대 특약으로 완성하는 업계 최고 수준의 암보장



최대가입한도

구분	가입한도
① 종합병원이상 암주요치료비특약(치료별 1회)	2,000만
② 상급종합병원(국립암센터/원자력병원 및 지역암센터포함) 암주요치료비특약(치료별 1회)	2,000만
③ 종합병원이상 비급여(전액본인부담포함)암주요치료비특약(치료별 1회)	2,000만
④ 종합병원이상 고액암주요치료비특약(치료별 1회)	1,000만
⑤ 암특정검사지원특약	10만
⑥ 급여암특정재활치료특약	10만

합산 한도
4천만

※ 암주요치료비특약은 현행 암주요치료비특약과 합산하여 한도 적용

※ 종합병원, 상급종합병원, 비급여 암주요치료비 합산 한도는 4천만원

※ 암주요치료비 합산한도(고액암주치 제외)

신규특약과 함께 진화된 암보장

UPGRADE 안내

10/14~



암특정검사지원

(해약환급금 미지급형, 갱신형)

암 CT, PET, MRI, 초음파
검사지원비 연간 각각 1회



급여암특정재활치료

(해약환급금 미지급형)

급여암재활치료 시행 시, 1일 1회,
연 20회 한도로 보험금 지급

(기본물리치료, 단순재활치료, 전문재활치료 지급)



신한(간편가입) 통합건강보험ONE

진심을품은일반암진단

↳ 올페이PLUS 100%형

두배로진심을품은일반암진단

↳ 올페이PLUS 200%형



- ✓ 고액암주요치료특약 신규
- ✓ 상급종합병원 목록 확대

상급종합병원
+ 국립암센터/원자력병원
+ 지역암센터 포함



↘ 제주대병원

암치료도 출퇴근모드

전체 암치료 환자수 1,120,108명

■ 입원 암환자 80,241명

■ 외래 암환자 1,093,867명

입원 암환자 7.2%

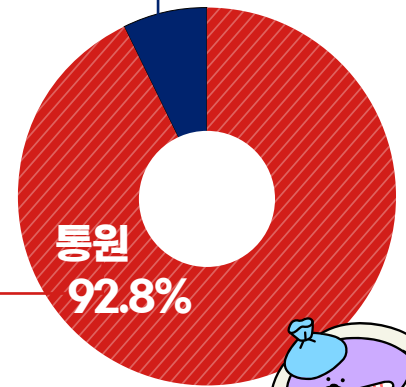

2022년 아산병원 연간 암치료 환자 중

92.8% 통원하는 암환자

출처: 2023.11.09 보험저널 기사

암통원환자의 62% 상급종합병원 이용 (출처: 2020.10.03 '청년의사' 기사 발췌)

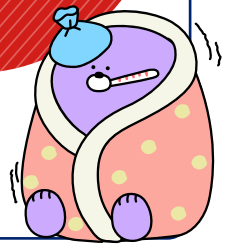

암직접치료통원 가입한도변경

상급종합병원 암통원만으로
30만원 가입가능

∞ 횟수제한 없는 지급
(단, 통원 1회당 1일 1회에 한함)



암통원 타사 합산 비교

암통원	신한	A사	B사	C사
일반	30만 (암직접치료통원 20만원 한도)	9만	24만 (병원무관, 실손미보유)	15만
상급		15만		20만
합산		25만	24만	20만

최다 설계플랜 TOP3

많은 고객이 선택했다는 신뢰감
최소보험료 인하 **9,900원부터**

[기준: 50세, 남녀, 일반심사형, 20년 갱신허, 단위: 원]

장해콤보플랜 (질병+재해장해 플랜)

특약명	대표지급금액	20년갱신	
		남	여
주계약	500	315	295
3-100% 재해장해	10,000	5,600	5,200
3-100% 질병장해	5,000	7,500	10,900
보험료 합계		13,415	16,395

추천1

평생 지워지지 않는
우리 몸의 장애를
돌봐 주세요

방사선강화플랜 (방사선+중입자+항암약물 플랜)

특약명	대표지급금액	20년갱신	
		남	여
주계약	500	315	295
항암중입자방사선치료	5,000	1,550	1,100
항암방사선치료	3,000	4,500	5,100
항암약물	3,000	6,600	5,100
보험료 합계		12,965	11,595

추천2

방사선 표준 치료와
첨단 치료의 조화
방사선치료 전반을
업그레이드

암주요치료 플랜 (치료별 1회 암주치 플랜)

특약명	대표지급금액	20년갱신	
		남	여
주계약	500	315	295
종합병원이상암주치(치료별연간회)	500	12,210	11,605
종합병원이상비급여암주치(치료별연간회)	500	2,655	2,540
보험료 합계		15,180	14,440

추천3

기존 암주요치료비 플랜을
치료별1회 암주요치료비
플랜으로 재구성

※ 특약별 보험료의 이해를 돕기 위한 예시로, 설계 조건별 최저보험료 등 연계조건 있을 수 있음
※ 상기 내용은 주요 특징을 나타낸 것으로 계약 체결 전에 상품설명서 및 약관을 참고하여 자세한 내용을 확인하시기 바랍니다.

설계사 교육용

해당 자료는 설계사 교육용 자료로 고객에게 제공 및 모집용으로 사용할 수 없으며, 환급금 및 보험금의 근거가 될 수 없습니다.

웃음 가득 풍성한 추석

오래 지켜줄 ONE더케어

65세 이상 노인 10명 중 1명은 치매

65세 이상 노인 중
10명 중 1명은 치매

치매유병률 9.17%

경도인지장애 유병률 28.12%

출처 : 2025.03.12 Medical Times



치매로 인한



경제적 비용



돌봄 시간



가족의 스트레스

종신까지 안심보장
다양한 특약, 저렴한 보험료

ONE더케어



해약환급금 장착, 실속보장

ONE더케어
엠티

복합재가

100만

주야간보호

50만

복지용구

20만

숨은 보장을 다시 만나다

ONE더케어의 재발견

간병자금보장특약

장기요양상태 판정 시, 간병자금 종신 지급

■ 보험료 예시 [기준: 40세, 20년납 종신, 단위: 원]

특약 종류	대표지급금	보험료(남)	보험료(여)
(1-인지지원등급) 간병자금보장	10만	10,820	18,790
(1-5등급) 간병자금보장	10만	9,990	17,380
치매가 있는 (1-5등급) 간병자금보장	10만	7,850	13,210

40세 남, 가입 3년 뒤 인지지원등급 진단 후 90세까지 생존 시,
→ 43세부터 90세까지 **47년간 매월 10만원 간병자금 수령** 총 56,400,000원 지급
(보험료는 36개월분 389,520원 납입 후 납입면제)

치매간병인사용입원특약

치매 중 행동이상, 증상악화, 단기집중치료 시 필요

■ 보험료 예시 [기준: 40세, 10년 갱신형, 단위: 원]

특약 종류	대표지급금	보험료(남)	보험료(여)
치매간병인사용입원	4만	112	80
치매간병인사용입원특약(요양병원 제외)	10만	140	140
치매간병인사용입원특약(요양병원)	5만	130	95
치매간병인사용입원특약(간호간병서비스특약)	7만	98	98

중증치매산정특례보장특약

중증치매 산정특례대상으로 등록되는 경우

■ 보험료 예시 [기준: 40세, 20년 갱신형, 단위: 원]

특약 종류	가입금액	보험료(남)	보험료(여)
중증치매산정특례보장 I	10만	17	30
중증치매산정특례보장 II	10만	6	5

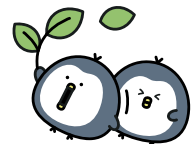

치매간병보험 ONE더케어(엣지) 인수기준 완화

더 많은 분들에게 보장의 혜택을...

주요사항



인수가능한 악성 암 범위 확대

: 소화기암, 비뇨기계암 등 13개 암종
(C06 C09 C15 C26 C30 C47 C48 C49 C66 C67 C68 C74 C75)



인수가능한 심장질환(중대질환) 범위 확대

: 협심증 등 7개 질환 (I20 I21 I24 I253 I26 I48 I50)



척추 / 관절질환 / 고혈압 / 당뇨 치료력 상세심사를
통하여 인수여부 결정

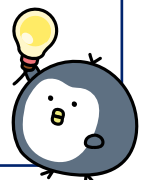

같은 보험, 다른 문턱. 타사와의 가입기준 비교

신한라이프

인수 가능



양성 / 경계성종양 /
제자리암

2년 이내 치료력 심사



고혈압 / 당뇨

인수 가능



고지혈증

32개 질환에 대하여
2년 내 치료력 상세 심사



척추 및 관절 질환

인수



전립선암

A사

5년 이내 치료력 있을 경우 **거절**

5년 이내 치료력 심사

MMSE-K 시행

5년 이내 치료력 심사 (11개)
2년 이내 치료력 심사 (66개)

2기 이상 **거절**

2025.09.16 ONE더케어 인수기준 변경

ONE더케어 인수의 모든것

FAQ

Q. 2년 이내 입원/수술/통원/처방 있으면 이제 보험가입 못하는 건가요?

아닙니다. 예후가 나쁘지 않은 간단한 치료이력은
(Ex. 백내장 수술, 열상봉합술 등)가입에 **제한이 되지 않습니다.**



Q. 2년 이내 암으로 입원/수술 이력이 있어요,
지금은 건강한데 가입할 수 없나요?

기타피부암, 갑상선암, 제자리암, 남녀생식기암, 경계성종양은
가입 가능합니다. 일반암 중에서도 소화기암 등 13종에 대해서는
건강할 경우, **가입 가능합니다.** (단 상세 심사 필요)

Q. 전 원래부터 심장이 건강하지 않았어요.
그런데 심장이 중대질환이면 가입자체가 안되는 건가요?

중대질환이라 하더라도 아래 진단에 대해서는 건강할 경우
가입이 가능합니다.

· I20 협심증 I21심근경색 I24 죽상경화 I253 심장동맥류 I26폐색전증 I48 심방세동 I50 심부전증
(단 상세 심사 필요)

간병인사용입원 보장 플랜

이제 180일이 아니라 **365일** 간병인서비스 받으세요

계속 이어지는 간병인사용입원 (1~180일)특약 + (181~365일)특약

대다수 고객의 간병인 사용입원 특약은 180일 한도!
장기 치료도 든든한 신한~ 보장공백 최소화!!

병실 안 또 하나의 희망!
환자 · 가족 모두에게 필요한 간병 보장



보험료 예시 [기준: 50세, 일반심사형, 20년납 종신만기, 갱신형, 20년 갱신형, 단위: 원]

간병인사용입원특약 (181~365일)	대표 지급금액 (금액비율고정)	해지환급금 미지급형		갱신형	
		남자	여자	남자	여자
간병인사용입원특약 요양·한방병원 제외	10만	3,780	6,090	950	890
간병인사용입원특약 요양병원	5만				
간병인사용입원특약 간호·간병통합서비스사용	7만				

※ 특약별 보험료의 이해를 돕기 위한 예시로, 설계 조건별 최저보험료 등 연계조건 있을 수 있음
※ 상기 내용은 주요 특징을 나타낸 것으로 계약 체결 전에 상품설명서 및 약관을 참고하여 자세한 내용을 확인하시기 바랍니다.

고연령 가입자 보험료 경쟁력 강화

든든한실속종신보험

보증비용 인하를 통한 **보험료 경쟁력** 제고

종신보험, 필요한 나이에 필요한 보장을..
60대의 부담을 줄이다!

25.10.14
개정 출시

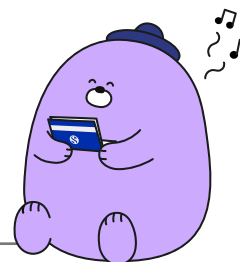
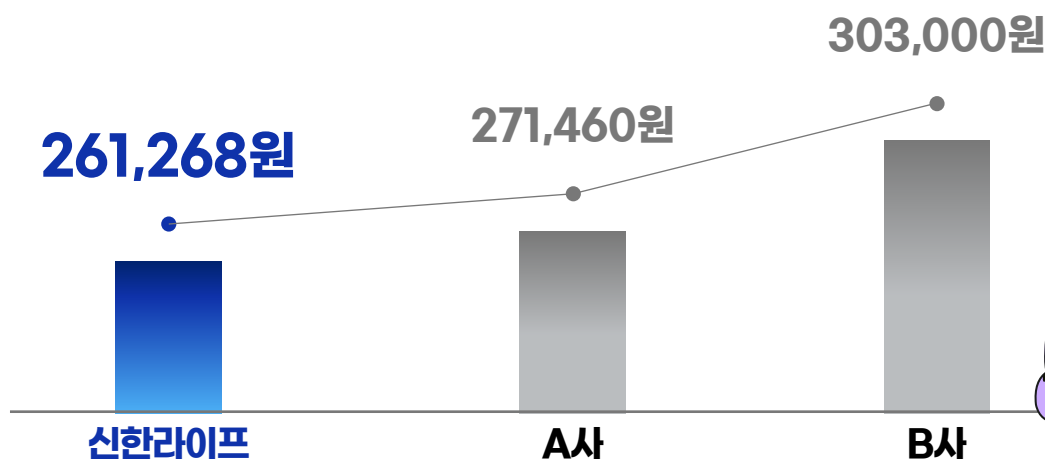

보험료 고액할인 반영

[기준 : 60세 주계약 1억원, 20년납 기준, 일반심사형]

271,264원 → **261,268원** ☆☆☆

※ 특약별 보험료의 이해를 돕기 위한 예시로, 설계 조건별 최저보험료 등 연계조건 있을 수 있음
※ 상기 내용은 주요 특징을 나타낸 것으로 계약 체결 전에 상품설명서 및 약관을 참고하여 자세한 내용을 확인하시기 바랍니다.

세븐플러스로부터의 한단계 진화

신한 종신보험 세븐PLUS II

더 넓어진 가입, 더 가벼워진 부담

보험료
인하

체증형 사망보험금

가입 5년 이후부터 매년 20%씩 보험가입금액의 700%까지 증액

※ 본 상품은 동일한 보장내용의 표준형 종신보험에 비해 사망보험금이 증가하는 만큼 보험료가 비쌀 수 있습니다.

가입나이 확대!

일반
심사남 만 15세
~61세여 만 15세
~66세간편
심사남 30세
~56세여 30세
~62세

※ 전환기능, 인수 가능액 세븐PLUS와 동일

환급률 예시 [기준 : 남자 40세, 일반심사 보험가입금액 1억원, 20년납, 단위(원)]

구분		일반심사			간편가입형 (325, 암)		
보험료		1,349,300			1,471,600		
경과년수		사망보험금	보험료 누계	환급률	사망보험금	보험료 누계	환급률
환 급 률	3년	100,000,000	48,574,800	20%	100,000,000	52,977,600	20%
	5년	120,000,000	80,958,000	60%	120,000,000	88,296,000	60%
	7년	160,000,000	113,341,200	100%	160,000,000	123,614,400	100%
	10년	232,143,700	161,916,000	107%	233,244,400	176,592,000	107%
	20년	443,677,482	323,832,000	107%	445,823,599	353,184,000	107%
	30년	649,433,674	323,832,000	109%	652,101,530	353,184,000	109%

본 상품은 보장성보험으로 은행의 예·적금과 다른 상품이며, 저축(연금) 목적에는 적합하지 않습니다.

※ 특약별 보험료의 이해를 돕기 위한 예시로, 설계 조건별 최저보험료 등 연계조건 있을 수 있음
 ※ 상기 내용은 주요 특징을 나타낸 것으로 계약 체결 전에 상품설명서 및 약관을 참고하여 자세한 내용을 확인하시기 바랍니다.

설계사 교육용

해당 자료는 설계사 교육용 자료로 고객에게 제공 및 모집용으로 사용할 수 없으며, 환급금 및 보험금의 근거가 될 수 없습니다.

7년 해지환급률 100%를 자랑하는 체증형 종신

신한 종신보험 세븐Plus 골드

20년납 7년시점 해지환급률 100%

체증형 사망보험금

가입 7년 이후부터
매년 20%씩 110세까지 체증

※ 본 상품은 동일한 보장내용의 표준형 종신보험에 비해 사망보험금이 증가하는 만큼 보험료가 비쌀 수 있습니다.

다양한 전환기능

적립형계약전환 (7년 이후)
종신전환/ 장기요양급여전환
(7년 이후 / 일반심사형에 한함)
연금전환 (5년 이후)

가입나이

일반 : 만 15세 ~ 최대 70세
간편 : 남 30 ~ 66세 / 여 30 ~ 70세

인수 가능액

일반 : 1천만 ~ 20억
간편 : 1천만 ~ 10억

환급률 예시 [기준 : 남자 40세, 일반심사 보험가입금액 1억원, 20년납, 단위(원)]

구분		일반심사			간편가입형 (325, 암)		
보험료		1,564,500			1,629,300		
경과년수		사망보험금	보험료 누계	환급률	사망보험금	보험료 누계	환급률
환 급 률	3년	100,000,000	56,322,000	20%	100,000,000	58,654,800	20%
	5년	100,000,000	93,870,000	60%	100,000,000	97,758,000	60%
	7년	131,418,000	131,418,000	100%	136,861,200	136,861,200	100%
	10년	187,740,000	187,740,000	100%	195,516,000	195,516,000	100%
	20년	380,000,000	375,480,000	100%	391,032,000	391,032,000	100%
	30년	580,000,000	375,480,000	100%	580,000,000	391,032,000	100%

본 상품은 보장성보험으로 은행의 예·적금과 다른 상품이며, 저축(연금) 목적에는 적합하지 않습니다.

※ 특약별 보험료의 이해를 돕기 위한 예시로, 설계 조건별 최저보험료 등 연계조건 있을 수 있음
※ 상기 내용은 주요 특징을 나타낸 것으로 계약 체결 전에 상품설명서 및 약관을 참고하여 자세한 내용을 확인하시기 바랍니다.

모아더드림 종신보험

5년납

5년 시점 **99.9%**
10년 시점 **121.0%**

7년납

7년 시점 **100.0%**
10년 시점 **119.4%**

40세 남자, **5년납**, 일반심사형, 보험료형
월1,000,000원 (가입금액 33,665,500원)

40세 남자, **7년납**, 일반심사형, 보험료형
보험료 100만원 (가입금액 44,525,580원)

기간	나이	환급금	환급률
1년	41세	2,886,207	24.0
2년	42세	6,982,841	29.0
3년	43세	11,188,332	31.0
5년	45세	59,940,000	99.9
7년	47세	59,983,897	99.9
8년	48세	67,303,517	112.1
9년	49세	68,948,557	114.9
10년	50세	72,618,735	121.0
20년	60세	82,079,010	136.7
30년	70세	93,024,500	155.0
40년	80세	105,603,717	176.0
50년	90세	119,786,739	199.6
60년	100세	135,143,895	225.2

기간	나이	환급금	환급률
1년	41세	2,494,603	20.7
2년	42세	6,555,170	27.3
3년	43세	10,723,646	29.7
5년	45세	19,397,811	32.3
7년	47세	84,000,000	100.0
8년	48세	86,557,800	103.0
9년	49세	89,139,740	106.1
10년	50세	100,306,240	119.4
20년	60세	112,780,817	134.2
30년	70세	127,212,235	151.4
40년	80세	143,792,400	171.1
50년	90세	162,470,611	193.4
60년	100세	182,657,559	217.4

이 상품은 보장성보험으로 중도 해지시, 해약환급금은 납입보험료보다 적거나 없을 수도 있습니다.
해당 상품은 보장성보험으로 은행의 예·적금과는 다른 상품이며, 저축(연금) 목적에는 적합하지 않습니다.

설계사 교육용

해당 자료는 설계사 교육용 자료로 고객에게 제공 및 모집용으로 사용할 수 없으며, 환급금 및 보험금의 근거가 될 수 없습니다.

모아더드림 Plus종신보험

모아더드림 vs 모아더드림Plus 비교

구분		모아더드림	모아더드림Plus
납입기간 종류		5,7년납	5, 7, 10년납
환급률	5년납 납입완료 시점	99.9%	90.0%
	5년납 10년 시점	121%	122.7%
중도인출 가능시기		납입완료 후 +3년	납입완료 후
고지유형		일반심사, 간편심사(325, 암)	
가입금액		일반 30억, 간편 20억	

5년납		7년납		10년납	
5년 시점	90.0%	7년 시점	90.0%	납입완료시점	
10년 시점	122.7%	10년 시점	119.5%	115.0%	

[기준 : 남자 40세, 일반심사형, 가입금액 5천만원 / 단위 : 원]

구분		모아더드림		모아더드림Plus		
		5년납	7년납	5년납	7년납	10년납
보험료		1,485,200	1,122,950	1,406,000	1,048,000	758,900
환 급 률	5년	99.9%	32.3%	90.0%	40.1%	38.9%
	7년	99.9%	100.0%	93.2%	90.0%	41.0%
	8년	112.1%	103.0%	94.9%	91.6%	41.6%
	9년	114.9%	106.1%	96.6%	93.3%	42.2%
	10년	121.0%	119.4%	122.7%	119.5%	115.0%
	15년	128.6%	126.5%	127.7%	124.4%	119.7%
	20년	136.7%	134.2%	137.6%	135.9%	132.1%
	30년	155.0%	151.4%	150.3%	148.8%	144.7%
	40년	176.0%	171.1%	164.9%	163.5%	159.0%

모아더드림 Plus종신보험

모아더드림 Plus 종신보험(일반심사형) 중도인출 예시

Q. 40세 남자 기준 5년납 월 100만원 납입 완료하고
1개월 후부터 **매월 100만원씩 매월 인출**하였을 때
10년시점 환급금은?



구분	내용
납입 원금	월 100만원씩 5년 (6,000만원)
총 인출금액	월 100만원씩 3년 7개월 인출 (4,300만원)
10년 유지시점 환급금	2,663만 (963만원 이자소득)

※ 인출 후 최소 계약자 적립액(연간 기본보험료)으로 인한 43개월만 인출

Q. 40세 남자 기준 5년납 월 100만원 납입 완료하고
1개월 후부터 **1년 단위로 1,000만원씩 매년 인출**하였을 때
10년시점 환급금은?



구분	내용
납입 원금	월 100만원씩 5년 (6,000만원)
총 인출금액	61 / 73 / 85 / 97 차월 각 1천만원 (4,000만원)
10년 유지시점 환급금	2,960만 (960만원 이자소득)

※ 인출 후 최소 계약자 적립액(연간 기본보험료)으로 인한 4년 치만 인출

법인 대표님의 보장 키 포인트

위너스경영인정기

주요 활용기능 (세부내용은 상품설명서 및 약관 참조)

연금전환	감액완납	적립형 계약전환	보험계약대출
계약일로부터 5년 경과시	계약일로부터 5년 경과시	계약일로부터 7년 경과시	계약일로부터 15년 이내

가입안내

가입유형	보험형태	납입기간	보험기간	가입나이		가입한도
				남자	여자	
일반심사형	10% 체증형	전기납	90세 만기	29세~70세	33세~70세	5,000만~50억
간편심사형				30세~75세	35세~75세	5,000만~30억

환급률 예시 [기준: 50세 남자, 가입금액 5억, 90세만기, 전기납 기준, 단위: %]

경과기간	일반심사형 (월보험료 2,054,000원)	간편심사형 (월보험료 2,841,500원)	경과기간	일반심사형 (월보험료 2,054,000원)	간편심사형 (월보험료 2,841,500원)
1년	0.0	0.0	10년	89.2	89.9
2년	0.0	0.0	11년	89.3	90.0
3년	38.2	38.3	12년	89.4	90.1
4년	39.9	40.0	15년	89.5	90.4
5년	82.4	82.6	20년	88.9	89.8
6년	84.3	84.7	30년	76.3	77.5
7년	86.1	86.5	40년	0.0	0.0
8년	87.1	87.6	사망 보험금	(1년) 5억 ~ (40년) 20억	(1년) 2억 5천만 ~ (40년) 20억
9년	88.1	88.7			

주1) 본 상품은 체증형 상품으로, 동일 보장 내용의 표준형 정기보험에 비해 사망보험금이 증가하는 만큼, 보험료가 비쌀 수 있습니다.

주2) 본 상품은 보장성보험으로 은행의 예적금과 다른 상품이며, 중도 해지시 손실이 발생할 수 있습니다.

주3) 기타 세부사항은 상품설명서 및 약관을 참고하시기 바랍니다.

이 상품은 보장성보험으로 중도 해지시, 해약환급금은 납입보험료보다 적거나 없을 수도 있습니다.
해당 상품은 보장성보험으로 은행의 예·적금과는 다른 상품이며, 저축(연금) 목적에는 적합하지 않습니다.

소비자 보호를 위한 유의사항

필수 3대 기본 지키기 및 상담 준수 사항

1단계. (충분한) 상품설명	2단계. 자필서명 (6개 필수, 변액 보험 추가)	3단계. 서류 전달
활용 자료 ① 상품 안내장 & 상품 설명서 - 회사 작성 기준에 의거한 준법 감시필 승인 자료 * 활용 자료 자체 인쇄 문구 외 설계사 자필 메모 등 절대금지	자필서명 확인서류 ① 보험계약 청약서 (계약전 알릴의무사항 포함) ② 상품설명서 (회사 보관용) ③ 개인정보정보처리동의서 ④ 비교 안내 확인서 ⑤ 출금이체(보험료 납입)신청서 ⑥ 변액보험 추가계약서류 ⑦ 상품 소개를 위한 선택동의서 (선택)	계약 시점 ① 청약서 부분 ② 상품설명서 (계약자 보관용) ③ 보험약관 ④ 보험증권 (*승낙 완료 후) 전자청약 ① 청약시 '핸드폰'선택 * 서류전달방법 '핸드폰' 활용 권고 ② 청약 후 『즉시전달』 * 청약 후 『1영업일』내 미전달 시 반송

민원발생시 처리방향

보험계약 취소 및 원천 무효 ▶ 기 납입보험료 반환, 수당 등 환수

고객 상담 시, 핵심 준수사항

1. 사용금지 상담 자료	2. 사용 자제 해야 되는 단어
고객 제공 금지 자료 ① 미 승인 상품 안내장 (준법감시필 無) * 특히, 중산 상품을 저축성상품으로 설명한 미 승인 상품안내장을 소지하고 민원 제기 시, 계약은 무효 ② 내부 교육용 상품 교육자료	불완전판매 위험성이 있는 단어 * 『상품소개 및 판매 방송 심의에 관한 규정』 준용 ① 『완벽』 Ex. 완벽한 보험 상품... ② 『완전』 Ex. 완전한 보장... ③ 『전혀』 Ex. 병력이 전혀 문제 안되는... ④ 『최고』 Ex. 최고 수익, 업계 최고... ⑤ 『최선』 Ex. 최선의 상품...

민원발생시 처리방향

기납입보험료 및 수당 등 환수 → 메모 제공, 녹취 등 확인 시 설계사에게 불리하게 작용 가능

놓치기 쉬운, 상품설명 필수 사항

1. 보장내용	2. 고객 권리 및 의무사항
해약환급금 설명 ① 해약환급금 100% 미만 구간 설명 필수 : 중도해지시, 해약환급금은 납입한 보험료에서 경과된 기간의 위험보험료, 계약체결비용(해약공제액 포함) 및 계약관리비용 등이 차감되므로 납입보험료보다 적거나 없을 수도 있음을 설명 ② 최저보증이율을 포함함 적용 이율 설명 갱신형 특약 ① 갱신형 특약 보험기간에 따라 갱신되며, 갱신시 보험료가 인상될 수 있음 ② 주계약 보험료 납입이 완료되어도, 갱신형 특약은 해당 특약의 보험기간 만기까지 보험료 납입을 지속해야 한다는 사실	청약철회 권리 - 보험증권을 받은 날로부터 15일 이내 (단 청약을 한 날로부터 30일 이내에 한함) - 통신 계약의 경우, 65세 이상 고객 가입 시 45일 이내 고지의무 - 직업, 병력, 고위험취미, 주소 변경 등 → 고지의무 위반 시 계약해지 또는 보장제한 발생 보험계약 취소권리 - 상품설명, 자필서명, 서류전달 → 미이행 시, 품질보증해지처리 및 수당환수 분쟁조정 제기권리 ① 분쟁접수 방법 : 당사 콜센터, 홈페이지 등 ② 이의신청 : 금융감독원 소비자보호처

민원발생시 처리방향

기납입보험료 및 수당 등 환수 → 메모 제공, 녹취 등 확인 시 설계사에게 불리하게 작용 가능

주요 위규 사항 제재 기준

1. 모집	2. 개인정보	3. 기타 위반	4. 금전적 손실
· 무동의/미자필 · 계약 前 알릴의무 위반 · 허위 계약 · 부당승환 (단, 위반사안에 따라 제재 심의위원회 부의 가능) · 상품오안내 (중신 →저축) - 건당 15일 모집정지 (단, 통신판매의 경우 10일)	· 개인정보 오·남용 · ARS 대리 인증 · 해피콜 대리 수행 · 계약자 사칭 · 허위 보완 녹취 - 건당 15일 모집정지 (단, 통신판매의 경우 10일)	· 상품설명불충분(1년이내) · 품질보증해지 · 기타 등 - 건당 5일 모집정지 (단, 통신판매의 경우 3일)	· 부당승환 과다 등 - 제재심의 위원회 부의 : 최소 15일 모집정지 ~ 최대 해촉 (단, 계약체결 심사단계, 보험금지급 심사단계 적발시)

① 무동의/미자필, 부당승환의 적발은 민원처리(해지 포함) 완료 건에 한함

② 모집정지 달력일수 기준

③ 내부통제 해지 건 제재의 경우, 고의성 위반행위 제재에 준하여 조치(최고 15일)하되, 행위자 기준 제재 조치

소비자 보호를 위한 유의사항

신한라이프 보험소비자를 위한 영업윤리준칙

1. 신의성실 원칙	· 보험소비자가 계약과정에서 오해가 없도록 노력하며 정당한 계약을 체결한다. · 보험소비자의 약속은 반드시 지키며 피해가 발생한 경우 신속하게 구제한다.
2. 소비자이익 최우선 원칙	· 판매자는 소비자이익에도 도움이 되도록 지속적인 학습을 통해 전문역량을 갖춘다. · 보험소비자의 정보를 충분히 파악하여 소비자이익을 위한 최적의 상품을 추천한다.
3. 정보보호의 원칙	· 개인정보 수집과 활용 시 동의절차를 준수하며 목적에 부합되는 정보만 수집한다. · 수집된 정보는 해당 목적에만 사용하고 목적 달성 시 폐기한다.
4. 금융취약계층 보호 원칙	· 장애인, 고령자, 외국인 등 취약한 소비자인 경우 부당한 차별이 없도록 설명한다. · 상품의 중요사항을 더욱 신중하게 설명하고 이해 여부를 확인한다.
5. 완전판매의 원칙	· 보험소비자가 상품의 중요사항을 이해할 수 있도록 누락 없이 실행한다. · 상품에 대한 이해 여부를 확인하여야 하며 필요한 서류 등을 반드시 교부한다.

영업행위 전 과정에서 윤리적인 의사결정과 행동으로 보험소비자보호를 위해 항상 노력하며 다음의 원칙을 적극 실천한다.

판매 시 소비자 보호 유의 사항

- 본 상품은 질병 또는 사망을 주된 보장으로 하는 보험상품으로 은행의 예·적금과는 다르며, 저축(연금) 목적에는 적합하지 않고 중도 해지 시 원금 손실 가능성이 있습니다.
- 보험 상품은 납입 보험료에서 일부 사업비를 차감한 금액을 운용하므로 은행의 예금 적금과 달리 조기 해지 시 원금 손실이 발생할 수 있습니다.
- 저해지환급형(해약환급금 일부 지급형) 보험 상품은 납입기간 내 중도 해지 시 지급 하는 해약환급금이 일반 보험상품에 비해 현저히 적습니다.
- 종신보험은 보장기간이 종신인 사망보험으로 피보험자가 사망 시 약정된 보험금을 지급하는 보장성 보험입니다.
- 기본 보험료 총액을 납입하고 계약자 적립금의 인출로 인하여 해약환급금에서 월대체보험료를 충당할 수 없게 될 경우에는 계약이 조기에 해지 될 수 있습니다.
- 예시된 보험료와 환급률은 가입 나이 성별 등에 따라 달라질 수 있으며 보험료 및 보장 등에 대한 자세한 사항은 반드시 약관 및 상품설명서를 참조 하시기 바랍니다.

금융상품 판매 6대 원칙

적합성 원칙 (법 제 17조)	일반 금융소비자에게 금융상품을 권유·판매하는 경우, 각 소비자의 정보를 정확히 파악하고 적합한 상품만을 권유해야 합니다.
적정성 원칙 (법 제 18조)	금융소비자가 권유받지 않고, 자발적으로 금융 상품을 구매한다고 하더라도 판매자는 해당 금융 상품이 소비자에게 적정한 상품인지 판단하고, 이를 고지해야 합니다.
설명 의무 (법 제 19조)	금융상품을 권유하거나 금융소비자가 설명을 요청하는 경우, 해당 상품에 대해 자세히 설명하고 자필 서명을 받아야 합니다.
불공정 영업행위 금지 (법 제 20조)	다른 금융상품을 가입하게 하거나 부당한 추가 담보 또는 연대보증 등을 요구하는 등의 불공정한 영업행위를 금지하고 있습니다.
부당 권유 행위 금지 (법 제 21조)	금융상품 권유 시, 불확실한 사항에 대해 단정적으로 판단하거나 금융상품의 내용을 실제 사실과 달리 설명하는 등 오인할 가능성이 있는 허위사실 등을 절대 알려서는 안됩니다.
허위 과장 광고 금지 (법 제 22조)	금융상품 또는 판매업자 등의 업무에 관한 광고 시, 허위 및 과장 된 광고를 금지하며, 중요사항을 반드시 포함해야 하며, 투자 손실이 보전되는 것과 같은 오해를 유발할 수 있는 행위 등을 금지하고 있습니다.

신한 라이프

예금보호한도 상향 고객안내

- 예금보호한도가 2025년 9월 1일부터 기존 5천만원에서 1억원으로 상향됩니다.
- 예금 가입 시점과 상관없이('25년 9월 1일 이전에 가입한 예금 포함) 원금과 이자를 합하여 금융회사별로 1인당 1억원까지 보호됩니다.
- 또한, 상향된 예금보호한도 적용을 위한 별도의 신청 절차는 필요하지 않으며, 예금을 보유하고 있는 모든 고객에게 9월 1일 이후 자동으로 상향된 예금보호한도가 적용됩니다.

※ 예금보호한도 상향을 사유로 개인·신용정보를 요구하는 전화·문자 등은 금융사기이므로 주의하시기 바랍니다.

Q. 금융상품 계약시점에 따라 보호한도 1억원 여부가 달라지는지?

A. 예·적금 등 보호대상 금융상품을 언제 계약했는지 여부는 새로운 예금보호한도 1억원 적용 여부와는 상관없습니다. 즉, 9월 이후 가입한 보호금융상품 뿐만 아니라 9월 이전에 가입한 보호금융상품도 1인당 1억원까지 보호됩니다.

Q. 보호한도 상향 전 제작된 안내자료는 어떻게 해야하나요?

A. 보호한도가 5천만원으로 표기된 안내자료는 9월 1일부터 사용이 불가합니다. 변경된 안내자료를 사용해야 합니다.

Q. 보호되지 않는 금융상품은 무엇인가요?

- A. ① 보험계약자 및 보험료 납부자가 법인인 보험계약
② 운용실적에 따라 지급액이 변동되는 상품(변액보험계약의 주계약 등)