

무더운 여름! 모두를 시원하게 만들 라인업!

8월 핫 상품

무더위 타파! 이벤트도 진행 중!

한 개의 특약으로

최대

30회보장!

원발암 진단 10회 + 잔여/재발암 진단 20회 보장 통합암!

※ 특약명 : 통합암진단비(잔여및재발포함,30회한)

종합 암

암 수술비/항암약물치료비/항암방사선치료비 각 10회 보장 암주치!

유사암 보장 범위는 기/갑/경/제!

※ 특약명 : 암주요치료비(유사암포함)(연간3회한,진단후10년,고급형) / 1년마다 각 1회씩 보장

암

암

(무)더핏 원모어 암보험 / (무)더핏 간편한 원모어 암보험

*두번째 암부터 기/갑 진단비 포함
가입금액 100% 보장하는
5회받는 암진단비 (특약)

*두번째 암=신재진단암(새로운 원발/잔여/재발/전이)

종합

(무)더핏 나만의 종합보험 / (무)더핏 간편한 나만의 종합보험

2대(뇌/허심)질환 진단비 (특약)
최대 3천만원

각 특약 가입 시 보장 가능
(표준형/간편2종, 60세이하)

치아

(무)더핏 THE 든든한 치아보험

보존치료 보험계약일로부터
271일 이후 가입금액의 100% 보장
(기본+특약)

치아 수복물의 수리/복구/교체 치료보장!
(특약 가입시)

※ 미용 목적 또는 단순 변심 치료 보장 제외

주택화재

(무)우리집 무사고 할인보험

화재/풍수재/급배수설비 누출손해
임시거주비 1일 최대 30만원 한도 실손 보장!
(각 보장 특약 가입 시, 90일한도)

급배수설비누출손해보장 II/III
누수탐지, 배관수리, 시멘트복구 모두 보장 가능!
(특약 가입 시, 가입한도 내 실손보장)

New GA 출시 기념 이벤트가 쏟아진다!

자가설계 이벤트

(설계사 직접 설계 및 가입설계 화면에서 추천 매니저코드 입력한 계약 모두 포함)

건마다
지금

기프트콘

자가설계 1건마다
기프트콘 1개 증정!



스타벅스
아이스아메리카노T

추첨
지금

응모권

자가설계 1건마다
응모권 1개 증정!



미닉스
음식물처리기(4명)

참여기간 ~2025년 9월 30일까지

참여방법 1. 라이나손해보험 영업포탈 접속 (<https://ga.linagi.com>)
2. 자가설계 후 계약 진행

★ 미닉스 음식물처리기 당첨확률 높이는 방법 ★

👉 자가설계 계약을 많이 진행한다!

자가설계 건수가 많을수록 당첨확률 UP! UP!

1. 청약철회, 품질보증해지, 민원 해지 등 계약취소 건에 대해서는 지급하지 않습니다.
2. 경품 가액이 5만원을 초과하는 경우에 소득세법에 따라 제세공과금 22%가 부과되며, 제세공과금은 당첨자가 부담합니다.
3. 본 프로모션은 브랜드 사정에 의해 사전 공지없이 중단될 수 있습니다.

GA채널 카톡 공유 이벤트

선착순

기프트콘

라이나손보 GA채널
친구추가&공유하면
기프트콘 1개 증정!



스타벅스
아이스아메리카노T

선착순

기프트콘

라이나손보 GA채널
10명 이상 추천하면
기프트콘 1개 증정!



홀레이크

참여기간 공지일부터 선착순 마감

참여방법 우측 QR코드
간편 촬영 후 확인!



1. 네이버폼을 통해 쿠폰번호를 제출해주셔야 기프트콘이
증정되며, 쿠폰번호를 제출하지 않으신 경우에는 기프트콘 지급이 불가합니다.
2. 본 쿠폰은 카카오톡 계정당 1장만 발급되며, 모든 기프트콘은 1인 1개씩만 지급됩니다.
3. 기프트콘은 선착순으로 지급되며, 쿠폰을 발급받으신 순서가 아닌 네이버폼을 제출해주신
기준으로 마감됩니다.
4. 선착순 이벤트로 정해진 인원 달성 시 본 이벤트는 자동으로 종료됩니다.

공통 유의사항

1. 본 프로모션의 경품은 내부 사정에 의해 변경될 수 있습니다.
2. 경품 지급 기준, 당사 제휴 대리점에 위촉 중인 분들께만 경품이 지급됩니다.
3. 담당 라이나손해보험 지점장이 이벤트 경품 지급 및 안내를 드릴 예정입니다.
4. 기타 문의사항은 라이나손해보험 담당 GA지점장에게 문의 부탁드립니다.



<https://ga.linagi.com>



라이나손보 영업포탈을 아시나요?

① 편리한 접속방법

네이버에서 '라손GA'를 검색! → 클릭하여 포탈에 접속!

N 라손GA



라이나손보GA포탈 · ga.linagi.com (광고)

라이나손해보험 GA영업포탈

라이나손보GA포탈에서 빠르고 간편한 보험 가입!

② 간편한 로그인과 설계 방법

로그인 화면에서
바로 간편설계 가능!

로그인 없이
간편한 보험설계

바로가기 >



A코드를 기억하지 않아도
휴대폰 번호로 로그인 가능!



③ 깔끔한 시스템 활용 방법

상품 클릭 시, 대상 상품의
설계화면으로 바로 이동



담당 GA 지점장/
부지점장/설계매니저가
궁금할 때!
"내 담당자 찾기!"

구분	담당	전환
청약권	- 건	- 건
월보일료	- 전환	- 전환
환상상계	- 전환	- 전환

이번 달 나의 실적을
한 눈에 확인!

설계관련 이력의
진행상태를
간단하게 확인!



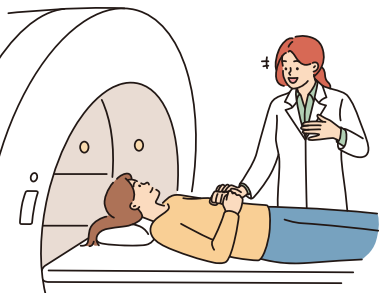

암 환자의 총진료비는
암 진단 후 첫해에 가장 많이 소요됨 하지만...

전이암 발생시, **치료비는 최대 2.5배까지 증가**

또한 평균 3명 중 1명(30%)은 주요암의 전이 발생

암 종	비전이시 치료비		다른 장기로 전이시 치료비	전이율
대장암	약 1,200만원	2.5배 증가	약 3,000만원	약 35%
유방암	약 1,600만원	2.4배 증가	약 3,900만원	약 25%
위암	약 1,060만원	1.7배 증가	약 1,840만원	약 30%

<출처> 국립암센터 보도자료 (2012.11.08) '암 발견 늦으면 의료비 많이 들어' / 삼성서울병원 전이율 데이터

“암 진단비 어디까지 보장 대비 가능하세요?”

주요 발생 **암의 재발/잔여**를 포함하여 **전이** 진단까지 현재 모두 대비 할 수 있으신가요?

라이나손보는 특약 가입 시 가능합니다!

암 **한 개의 특약으로**
아래 회차 별 암을 모두 보장

<5회받는암진단비(신재진단암포함)>

첫 번째 암	일반암, 특정소액암 보장	
	1회차	원발암
신재진단암	일반암, 특정소액암, 기타피부암, 갑상선암 보장	
	2회차	새로운 원발암
	3회차	전이암
	4회차	재발암
	5회차	잔여암 中 총 4회

+

걱정되는 전이암은 통합전이암 특약으로
최대 8번까지 보장 강화!

암 <통합전이암진단비> **종합**

1그룹	2그룹
위, 식도	소장, 대장, 항문 및 기타
3그룹	4그룹
간, 담낭, 담도 및 췌장	흉각내기관, 중피성 및 연조직
5그룹	6그룹
골, 피부 등 전신부위	유방, 비뇨기관, 부신 및 내분비선
7그룹	8그룹
생식기	뇌, 중추신경계통



5회받는 암진단비 (특약)

한 개의 특약으로 **원/잔/재/전 5회** 보장!

첫 번째 암

일반암, 특정소액암 보장

1회차

원발암

신재진단암

일반암, 특정소액암, 기타피부암, 갑상선암 보장

2회차

3회차

4회차

5회차

새로운 원발암/전이암/재발암/잔여암 中 총 4회

✓ 각 회차별 암 진단비

최대 **5천만원** 보장

(60세이하)

✓ 기타 피부암 갑상선암

2회차암(새·원/전/재/잔)부터

최대 **5천만원** 보장

(60세이하)

[면책기간] 첫 번째암 = 90일, 첫번째 재진단암 = 첫번째암 진단 확정 후 1년, 두 번째 이후 재진단암 = 직전 재진단암 진단 확정 후 1년
[감액기간] 표준심사: 없음, 간편심사: 1년 미만(50%)

대장암 기왕력*이 있어요.
가입 후 대장의 잔여/재발암을 진단
받게 되면 보장 받을 수 있을까요?

★ (조건) 완치 판정을 받은 기왕력자로, 보험 계약 당시 고지의무를 위반하지 않은 피보험자



라이나손보는 **병력이 있는 암의 잔여/재발**도 보장!

완치 판정 받았던 대장암(C18)이 재발!

대장암을 원발암으로 분류하여
첫번째암 진단비에서 보장!

위 원발암으로 첫 번째 암 진단비가 지급되고
1년 후 기존에 완치 판정 받았던 대장암(C18)이 재발!

대장암을 첫번째 재진단암
(=두번째암)에서 보장!

※ 각 진단비 지급 회차마다 면책기간 이후 암 진단을 받은 경우로 가정하며, 보험금 지급 심사 시 해당 암에 대한 의사의 진단/소견에 따라 암 진단비가 지급 거절될 수도 있음



라이나 손보가 추천하는 전이암 진단 보장 강화 플랜

플랜 가입 후 최대 횟수 보상 시,
*‘암 진단비’로 최대 누적 3.9억원까지 보상 가능!

* 원발(새로운원발)/잔여/재발/전이암



※ 원발1회, 새로운원발/잔여/재발/전이 4회

3천만원×5회

+

3천만원×8회

<5회받는암진단비(신재진단암포함)>

<통합전이암진단보장>

특약명	가입금액	특약명	가입금액
*5회받는암진단비(신재진단암포함)	3,000만원	■ New유사암진단보장	600만원
● 통합전이암진단보장 - 8그룹	3,000만원	보험료납입면제대상보장	10만원

(기본)암CT촬영검사비 10만원 포함/ 20년만 20년만기(최대 100세까지갱신)/ 갱신형/ 1급/ 월납/ 최저보험료 2만원

★ [면책기간] 첫 번째암 = 90일, 첫 번째 재진단암 = 첫번째암 진단 확정 후 1년, 두 번째 이후 재진단암 [감액기간] 표준심사: 없음, 간편심사: 1년(50%)

● [면책기간] 90일 [감액기간] 표준심사: 없음, 간편심사: 1년(50%) ■ [면책기간] 없음 [감액기간] 표준/간편심사: 1년(50%)

표준	남자	여자	간편(355)	남자	여자
30세	11,810원	29,570원	30세	14,190원	33,590원
40세	27,710원	44,330원	40세	33,610원	51,200원
50세	72,500원	57,130원	50세	87,750원	66,060원
60세	151,180원	73,970원	60세	187,370원	91,000원

만약, 원발암 이후
전이암을
진단받게 된다면

최대
4번까지

※ 회차별로 전이부위가 다른 경우

5회받는암진단비(2/3/4/5회차)3천+통합전이암진단비3천

매 진단 시마다
6천만원 보장 가능

(이후 4번은 통합전이암진단비 특약에서 3천만원씩 보장)

원발/잔여/재발/전이암 보장이 가능한 통합암 진단비플랜!

원발/잔여/재발암 최대 30회

[첫번째암(원발) 10그룹 각 1회, 총 10회] +
[재진단암(잔여/재발) 10그룹 각 2회, 총 20회]

*특약: 통합암진단비(잔여및재발포함, 30회한)

+

전이암 최대 8회

[전이암 8그룹 각 1회]

*특약: 통합전이암진단비



통합암진단비(잔여및재발포함, 30회한)
보장그룹은 어떻게 될까요?

★★★
배타적사용권
(6개월)

'25.03.05
~ 09.04

1그룹	2그룹	3그룹	4그룹	5그룹
두경부	위, 식도	소장, 대장, 항문 및 기타 ※대장점막내암 제외	간, 담낭, 담도 및 췌장	흉곽내기관, 종피성 및 연조직
6그룹	7그룹	8그룹	9그룹	10그룹
골, 피부 등 전신부위	유방, 비뇨기관, 부신 및 내분비선	남성/여성 생식기	뇌, 중추신경계통	혈액

표준심사 추천플랜

(기본)암CT촬영검사비 10만원 +
(특약)보험료납입면제대상보장 10만원/New유사암진단보장 1,000만원 포함

특약명	가입금액
통합암진단비(잔여및재발포함, 30회한) - 10개 그룹	5,000만원

➡ 5천만 × 30회 최대 15억원까지 보장 가능
원발10회+재진단20회

특약명	가입금액
통합전이암진단비 - 8개 그룹	5,000만원

➡ 5천만 × 8회 최대 4억원까지 보장 가능

표준	남자	여자
30세	17,520원	41,590원
40세	42,880원	67,220원
50세	112,040원	88,640원

간편심사 추천플랜

(기본)암CT촬영검사비 10만원 +
(특약)보험료납입면제대상보장 10만원/New유사암진단보장 400만원 포함

특약명	가입금액
통합암진단비(잔여및재발포함, 30회한) - 10개 그룹	2,000만원

➡ 2천만 × 30회 최대 6억원까지 보장 가능
원발10회+재진단20회

특약명	가입금액
통합전이암진단비 - 8개 그룹	2,000만원

➡ 2천만 × 8회 최대 1.6억원까지 보장 가능

간편(3.5.5)	남자	여자
40세	20,950원	31,230원
50세	54,830원	41,250원
60세	122,240원	57,620원

[플랜 공통] 20년납 20년만기(최대 100세까지 갱신)/ 갱신형/ 1급/ 월납/ 최저보험료 2만원

[면책기간] 첫 번째암 = 90일, 첫번째 재진단암 = 첫번째암 진단 확정 후 1년, 두 번째 이후 재진단암 = 직전 재진단암 진단 확정 후 1년
[감액기간] 표준심사: 없음, 간편심사: 1년 미만(50%)

암 치료환자의 과반수가 2개 이상 치료

※ 대상 치료 행위: 암수술, 항암약물, 항암방사선

유방암	대장암	간암	*8대암 전체
93%	71%	71%	55%

<출처> 건강보험심사평가원-암 진단부터 사망까지 의료비 추계 및 진료 실태(2010.5) *8대암 = 유방암, 대장암, 자궁경부암, 폐암, 간암, 위암, 갑상선암, 췌장암

암수술, 항암약물치료, 항암방사선치료를
각각 연간1회씩, **연간 총 3회 보장**
10년이면 총 30번 보장

(특약) 암주요치료비(유사암포함)(연간3회한, 진단후10년, 고급형)

다빈치레보아이로봇 암수술
매회 보장

(특약) 다빈치레보아이로봇암수술보장_암 또는 특정암



암주요치료비의 유사암 보장 범위는
기타피부/갑상선/제자리암 + 경계성종양!

특약명		가입금액	특약명		가입금액
암주요치료비보장	연간3회한, 진단후10년,고급형	1,000만원	다빈치레보아이로봇 암수술보장	암(특정암제외)	2,000만원
유사암주요치료비보장		200만원		특정암(갑상선/전립선암)	500만원

암주요치료비: [면책기간] 90일 [감액기간] 없음 & 다빈치레보아이로봇암수술비: [면책기간] 90일 [감액기간] 180일(25%)/1년(50%)
(기본)암CT촬영검사비 10만원 + (특약)보험료납입면제대상보장 10만원&보험료납입면제대상보장(유사암주요치료비보장가입자용) 10만원포함/
20년납 20년만기(최대 100세까지갱신)/ 갱신형/1급/ 월납/ 최저보험료 2만원

표준	남자	여자	간편(3.5.5)	남자	여자
20세	3,370원	8,980원	20세	4,150원	10,150원
30세	7,340원	20,720원	30세	8,860원	23,640원
40세	16,650원	31,080원	40세	20,280원	36,180원
50세	36,790원	35,730원	50세	44,490원	41,680원
60세	63,740원	39,600원	60세	78,290원	48,550원

플랜 가입 후 유방암 주요 치료 시 **연간 최대 5천만원 보장** 가능!

(단,면책기간/감액기간 이후)

※ 암주요치료비보장 - 수술/항암약물/항암방사선 각1회 1천만 + 다빈치레보아이로봇암수술보장 매회 2천만

병력이 있는 분(355)도 건강한 분도

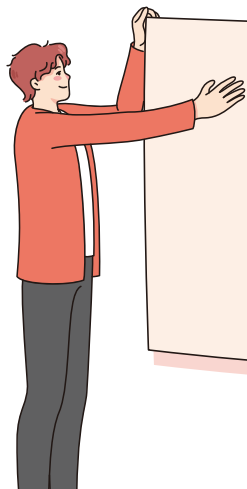

**최대 3천만원까지
2대 진단비 가입 가능!**

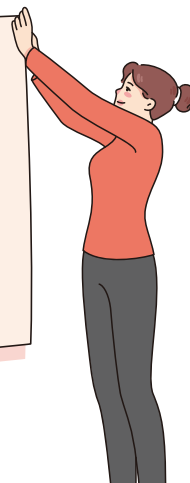

(60세이하, 표준1형/간편355)

2로운 2대 질병 2천 보장 추천플랜!

※ 플랜 가입 시 특약 별 보장 금액

뇌혈관 질환

진단/수술 각 **2,000만원**

허혈성심장 질환

진단/수술 각 **2,000만원**

※ 진단비 : 최초 진단 시 1회한 보장 / 수술비 : 수술 1회당 보장(매회)

						(단위:원)
표준(1형)	남자	여자	간편(355)	남자	여자	
30세	11,060	11,590	30세	11,750	6,320	
40세	27,250	22,450	40세	26,890	14,170	
50세	59,590	39,050	50세	54,400	30,610	
60세	112,720	71,450	60세	103,750	73,760	

[플랜공통] (기본)상해사망보장 1,000만원 포함, 20년납 20년만기(최대 100세까지 갱신), 갱신형, 1급, 월납, 최저보험료 2만원
 [표준-1형] 암진단플러스입원통원보장 <New암진단보장(특정소액암제외) 100만원 / New특정소액암진단보장 100만원 / New유사암진단보장 20만원 /
 암직접치료입원일당보장 10만원 / 암직접치료통원보장 10만원> 필수 가입 특약 포함
 [면책기간] 없음 [감액기간] 표준심사 1년(50%) / 간편심사 90일(5%) & 1년(50%)



상해 보장도 라이나손보 종합보험에서 든든준비!



특약명		가입금액(원)	특약명		가입금액(원)
(동일사고당 1회한)		100만	상해후유장해 (3-100%)		1억(간편2,000만)
상해수술보장	종합병원 2일이상 입원	10만	척추상해수술비 (관혈/비관혈) (연간1회한, 동일사고당 1회지급)	100만(간편20만)	
	상급종합병원 4일이상 입원	75만 (간편50만)	추간판탈출증수술	30만(간편20만)	
상해입통원수술	통원 및 당일입원	5만	추간판탈출증 신경차단술 치료비 (급여, 연간1회한)	30만(간편10만)	
	2일이상입원동반	5만	관절증 (엉덩, 무릎) 수술 (이차성 및 상세불명 제외)	40만	
상해1~5종 수술	1종	20만	인공관절치환수술보장 (연간1회한)		100만(간편50만)
	2종	50만	골절진단비 (치아파절포함, 동일사고당 1회한)		1,000만
	3종	100만	신김스치료비 (동일사고 또는 질병당 1회한)		100만(간편50만)
	4종	500만	창상봉합술 (일 1회, 연간3회 한, 급여)	안면/경부	A형 10만 / B형 100만 / C형 300만(간편100만)
	5종	1,000만		안면/경부 외	A형 10만 / B형 100만 / C형 100만

[공통](기본)상해사망보장 1,000만원 포함, 20년납 20년만기(최대 100세까지 갱신), 갱신형, 1급, 월납, 최저보험료 2만원
※ 골절진단비의 경우, 골절진단 분류표에서 정한 지급률을 보험가입금액에 곱하여 산출한 금액을 보험금으로 지급함

표준(2형)	남자	여자	간편2종(355)	남자	여자
30세	20,280원	15,560원	30세	23,130원	16,980원
40세	23,360원	20,870원	40세	25,760원	21,510원
50세	26,800원	26,890원	50세	29,190원	26,890원
60세	30,200원	32,080원	60세	34,300원	32,770원

출처: 대한고혈압학회 팩트시트 2023, 전체 고혈압 환자 1045만여명 치료 현황 기준

팩트체크!



고혈압, 고지혈증, 당뇨병 같이 대비 해야 할까?

Yes!!



고혈압 + 고지혈증
약 407만

39%

고혈압 + 고지혈증 + 당뇨병
약 232만

22.2%

고혈압 + 당뇨병
약 57.4만
5.5%

“*3대 만성질환 대비는 장독대통과 함께” 라이나손보에서 준비하세요!

*성인 3명 중 1명이 해당하는 질환으로 고혈압, 고지혈증, 당뇨병 뜻함

[플랜 특약 가입 시 최대 보장 가능 금액]

표
고혈압진단
(중증/원발성)★
300만원

표
고지혈증진단
(중증)★
300만원

표
당뇨병진단★
(당화혈색소9.0%이상)
400만원
※당화혈색소6.5%이상시 200만원

표 간
장염입원치료
(1일이상 입원 시)●
10만원

표 간
독감(인플루엔자)
항바이러스치료▲
20만원

표 간
대상포진 진단■
300만원

표 간
통풍 진단■
100만원

(표준심사 한정, 60세이하) ※ 간편심사 상품은 장·독·대·통 가능

표 : 표준심사 가입 가능 **간** : 간편심사 가입 가능

★ 면책기간 1년, 감액기간 없음 ● 면책기간/감액기간 없음 ▲ 면책기간 10일, 감액기간 없음 ■ 면책기간 없음, 감액기간 1년(50%)

20년납 20년만기(최대 100세까지 갱신), 갱신형, 1급, 월납, 최저보험료 2만원

표준2형	30세	35세	40세	45세	50세	55세	60세
남자	24,830원	30,470원	36,460원	42,980원	49,620원	56,590원	63,460원
여자	22,640원	27,650원	33,830원	41,400원	49,280원	55,640원	60,440원

(기본)상해사망보장 1,000만원 & (특약)상해중환자실입원일당 20만원, 단계별고혈압진단보장(원발성)_고혈압 50만원/중등증이상 고혈압 100만원/중증 고혈압 150만원, 단계별이상지질혈증진단보장_이상지질혈증 50만원/중등증 이상지질혈증 100만원/중증 이상지질혈증 150만원, 당뇨병진단보장(당화혈색소6.5%이상) 200만원, 중증당뇨병 진단보장(당화혈색소9.0%이상) 200만원, 장염입원치료보장 10만원, 독감(인플루엔자)항바이러스치료 20만원, 대상포진진단보장 300만원, 통풍진단보장 100만원

여름인데 폭우랑 태풍대비만 하면 되지,
화재 손해 대비는 괜찮지 않아요?

화재보험 거기서 거기 아니예요?

여름철 폭염 속 에어컨 실외기 화재 급증

속보!

기록적인 폭염이 이어지면서 에어컨 실외기 관련 화재가 급증...
하지만 실외기와 관련해 구체적인 관리 기준이 없어 '안전 사각지대'...

<출처> 국민일보/유경진 기자/2025-07-17

집피지기

비교 대환영!

주택화재보험을 알고 나를 알면,
집 걱정할 필요가 없다.

① 화재 피해에 따른 보장 특약 (가입 한도 내 실손보장)

우리집 피해

✓ 화재·붕괴·소요노동쟁의
패키지 보장

건물, 일반가재, 빌트인가재

✓ 주택화재복구비용보장(실손)

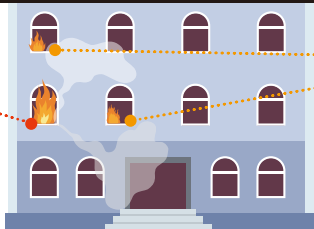

이웃집 피해

✓ 화재배상책임보장

화재벌금

✓ 화재벌금 보장 또는 가족화재벌금보장

② 임시거주비 보장 (특약)

✓ 각 특약별 1일 최대 30만원까지 숙박비와 식비 실손보장

✓ 총 90일 동안 최대 2,700만원까지 보장가능!

주택화재

주택붕괴,
침강 및 사태손해

주택 급배수설비
누출손해

주택 풍수재, 지진,
대설손해

<중복가입 시 비례보상> 실손보상 담보의 경우, 동일한 위험을 보장하는 2개 이상의 계약에 중복 가입하더라도 실제 발생한 손해(비용)를 초과하여 보험금을 지급하지 않습니다.

③ 급배수설비 누출손해보장 (특약)

담보명	면책기간	자기부담금	건물형태	인수기준		인수한도
				건물 급수	건축 연수	
급배수설비 누출손해보장 II	없음		아파트/다세대	1급	30년 이하	1,000만원
			단독주택	인수불가		
급배수설비 누출손해보장 III	90일	10%	아파트/다세대	1급	30년 이하	1,000만원
			단독주택	1급	20년 이하	200만원
					30년 이하	100만원

▶▶▶ 누수탐지/배관수리/시멘트 철거 또는 복구 비용도 가입 한도 내 실손 보장 가능!

무사고 시 **영업 보험료 10%**를 할인!

※ **직전 1년 무사고 시, 차기 1년간 할인** (단, 누적할인 없음)



목적물인 주택의 소유주이면서 현재 실거주 중인 경우

“ 집소유자 추천 플랜! ”

아파트 16,610원 **빌라 23,270원**
특수건물 특수건물

단독주택 22,400원 건축급수 1급 가입가능
비특수건물

특약명		가입금액
화재·붕괴·소요노동쟁의 패키지(기본계약)	건물	1억 5,000만
	일반가재	3,000만
주택화재복구비용(실손)		3,000만
화재배상책임		20억
가족일상생활중 배상책임보장(화재및폭발제외)(갱신형)		1억
가족화재벌금		2,000만
주택 임시거주비 (1일이상 90일한도)	붕괴,침강 및 사태손해	30만
	급배수설비누출손해	30만
	풍수재,지진,대설손해	30만
	화재	30만
급배수설비 누출손해보장II(건물및가재)		1,000만
주택 스프링클러 누출손해(실손)	건물	500만
	가재	500만
지진손해 (자기부담금 100만원)	건물	1억 5,000만
	일반가재	3,000만
유리손해보장 (자기부담금 2만원)		100만
도난(주택/일반가재)		2,000만
풍수재보장(보험목적물:건물)		1억
층간소음피해위로금(최초1회한)		50만

특약명		가입금액
화재·붕괴·소요노동쟁의 패키지(기본계약)	건물	1억
	일반가재	3,000만
주택화재복구비용(실손)		2,000만
화재배상책임		20억
가족일상생활중 배상책임보장(화재및폭발제외)(갱신형)		1억
가족화재벌금		2,000만
주택 임시거주비 (1일이상 90일한도)	붕괴,침강 및 사태손해	30만
	풍수재,지진,대설손해	30만
	화재	30만
	화재	30만
급배수설비 누출손해보장III (건물및가재)(자기부담금10%,90일면책)		200만
지진손해 (자기부담금 100만원)	건물	1억
	일반가재	3,000만
유리손해보장 (자기부담금 2만원)		100만
도난(주택/일반가재)		2,000만
풍수재보장(보험목적물:건물)		1억

[플랜 공통] 10년납 10년만기/ 순수보장형/ 월납/ 20년이하/ 34평(112㎡)/ 건축급수 1급/ 지진구역 ZONE1(수도권 등)/ 보험료 단위 : 원

[본 상품은 성별/나이에 따라 보험료가 달라지지 않습니다.]

<중복가입 시 비례보상>

실손보상 담보의 경우, 동일한 위험을 보장하는 2개 이상의 계약에 중복 가입하더라도 실제 발생한 손해(비용)을 초과하여 보험금을 지급하지 않습니다.

치아보험에 언제나 진심! 무엇이든 물어보세요~



Q1 보존치료 감액기간이 1년이 아닌 270일이 맞나요?



보험계약일로부터 **271일** 이후
보험가입금액 100% 보장!

Q2 보존치료 횟수/개수 제한이 있나요?

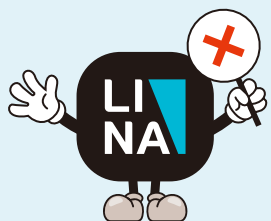

횟수/개수 **제한 없이** 보장!

※ 면책기간: 질병사고 90일,
감액기간: 질병사고 270일(50%), 기본 또는 특약 내

Q3 치아보험 가입시 연계조건이 있나요?

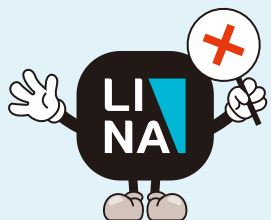

연계조건 없이
필요한 특약만 골라 가입 가능!

※ (기본)치아충전치료보장 가입 필수

Q4 K03 치경부마모증 보장이 되나요?



K03 단독 진단을 받아도
치료 목적이라면 **보장 가능**

※ 기본/보존 또는 보철치료 보장 특약 가입 시

전연령 보존치료 추천플랜



복합레진
(컴퍼짓레진)
10만원

인/온레이
20만원

크라운
30만원

+

치아 수복물의
수리, 복구, 교체

(단위:원)

	5세	10세	15세	20세	25세	30세
	35세	40세	45세	50세	55세	60세
남자	24,950	25,370	32,030	35,120	30,750	27,630
	26,520	37,770	52,840	63,190	69,660	70,280
여자	28,240	30,210	35,460	37,580	34,770	34,740
	36,030	38,840	44,760	56,920	66,200	65,170

※ (기본)치아충전치료보장1만원&(특약)치아관련보장1만원, 치아충전물 수리·복구치료보장 5천원, 신컴퍼짓레진 직접치아충전치료보장 9만원, 신간접치아충전치료보장 19만원, 신크라운치료보장 II-①크라운치료보장 30만원, 신크라운치료보장 II-②크라운수리복구 5천원
1종(갱신형)/10년납10년만기(최대80세까지 갱신)/1급/월납 [면책기간] (보험나이 3세 미만 제외): 90일(질병사고) [감액기간] 270일(질병사고/감액50%)

보철치료 추천플랜

특약명	가입금액
New보철치료보장 II (보철치료보장)	50만원
New보철치료보장 II (재식립 임플란트)	50만원

플랜 가입시 면책기간/감액기간 이후
특약별 보장 금액

임플란트	50만원
브릿지	
틀니	100만원
재식립 임플란트	50만원

(단위:원)

	50세	55세	60세	65세	70세	75세
	50세	55세	60세	65세	70세	75세
남자	20,850	21,000	22,650	24,850	22,620	20,190
여자	22,900	22,100	22,690	24,640	22,440	20,140

※ (기본)치아충전치료보장1만원 포함 1종(갱신형) 70세 미만, 2종(비갱신형) 70세 이상/10년납 10년만기(최대 80세까지 갱신)/1급/월납
[면책기간] 보철치료보장: 180일(질병사고), 재식립임플란트: 임플란트 치료일부터 1년 [감액기간] 임플란트/브릿지: 2년(질병사고, 50%)
[보장한도] 틀니: 연간 1회한 보장, 임플란트/브릿지: 계약일로부터 2년간 연간 3개 한도로 보장(2년 이후 개수 한도 없음)

전체 상품

초회/계속보험료 카드 납입 가능!

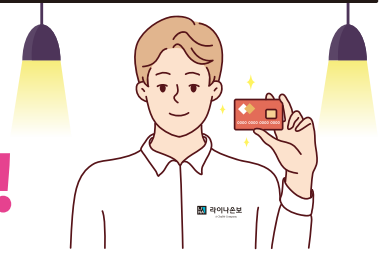

<중복가입 시비례보상>

실손보상 담보의 경우, 동일한 위험을 보장하는 2개 이상의 계약에 중복 가입하더라도 실제 발생한 손해(비용)을 초과하여 보험금을 지급하지 않습니다.

상품별 특징

※ 특약 가입 시, 면책기간/감액기간 이후 최대 보장금액 기준

암	구분	표준	간편	1 5회받는암 진단비 (신재진단암포함) 첫 번째암 '원발'(일반/소액) 1회 신재진단암 (기/갑포함) 4회 보장		2 암주요치료비 (유사암포함)(연간3회한,진단후10년,고급형) 유사암 보장범위는 기/갑/경/제 ※ 암수술,항암방사선치료,항암약물치료 시 각 치료 별 연간1회, 진단 확정일로부터 10년까지 보장!	
	상품명	(무)더핏 원모어 암보험(갱신형)	(무)더핏 간편한 원모어 암보험(갱신형)				
	유형	-	1종 (3.2.5) 2종 (3.5.5)				
	가입나이	20~75세					
	납입기간 보험기간	20년납 20년만기 (최대 100세까지 갱신)					
종합	구분	표준	간편	1 통합암진단비 (잔여및재발포함,30회한)-10그룹		2 오직 라이나손보에서만 가입 가능! (배타적 사용권 250305-250904) 원발 10회+재진단(잔여/재발) 20회 보장!	
	상품명	(무)더핏 나만의 종합보험 (갱신형)2411	(무)더핏 간편한 나만의 종합보험 (갱신형)2411				
	유형	1형 (암집중 보장형) 2형 (일반 보장형)	1종 (3.2.5) 2종 (3.5.5)	2 2대(뇌혈관/허혈성심장) 최대 보장 가능 금액		진단비 최대 3천만원 (60세이하, 표준형 간편355 한정) 수술비 최대 2천만원	
	가입나이	20~70세					
	납입기간 보험기간	20년납 20년만기 (최대 100세까지 갱신)					
치아	구분	표준	간편	3 고고당 유병자 고객도 보험료 할증 없이 가입할 수 있는 고고당 유병자 플랜 운영 중			
	상품명	(무)더핏 THE든든한 치아보험					
	유형	1종(갱신형) 2종(비갱신형)					
	가입나이	1~69세	70~75세				
	납입기간 보험기간	10년납 10년만기					
주택 화재	구분	표준	간편	보존치료 보험계약일로부터 271일 이후 가입금액의 100% 보장 (기본+특약)		보존치료 최대보장금액 컴퍼지트렌 최대 20만원 인·온레이 최대 30만원 크라운 최대 40만원	
	상품명	(무)우리집 무사고 할인보험					
	유형	1종(갱신형) 2종(비갱신형)					
	가입나이	1~69세	70~75세				
	납입기간 보험기간	10년납 10년만기					
운전자	구분	표준	간편	급배수설비 누출손해보장 II/III 누수탐지, 배관수리, 시멘트복구, 모두 보장 가능! (가입한도 내 실손보장) ①주택화재 ②주택붕괴, 침강 및 사태손해 ③급배수설비 누출손해 ④풍수재, 지진, 대설 손해 임시거주비 90일 동안 최대 2,700만원 까지 실손 보장 가능! (각 보장 특약 가입 시, 1일 최대 실손 보장 가능 금액 30만원)			
	상품명	(무)더핏 운전자상해보험					
	유형	1종(갱신형) 2종(비갱신형)					
	가입나이	1~69세	70~75세				
	납입기간 보험기간	10년납 10년만기					
운전자	구분	표준	간편	간편플랜 인기기준 3개월 내 치료력 고지		상해후유장해(3%이상) 최대 1억원 보장	
	상품명	(무)더핏 운전자상해보험					
	유형	1종(갱신형) 2종(비갱신형)					
	가입나이	1~69세	70~75세				
	납입기간 보험기간	10년납 10년만기					
운전자	구분	표준	간편	교통사고부상치료비II 자동차사고 부상 등급 11급 최대 90만원까지 보장! (3,000만원 가입 기준)			
	상품명	(무)더핏 운전자상해보험					
	유형	1종(갱신형) 2종(비갱신형)					
	가입나이	1~69세	70~75세				
	납입기간 보험기간	10년납 10년만기					