



위드U

DREAM WITH U

MAGAZINE

2026년 4월

이슈

신규특약 출시

1. 장기요양 플러스 보장특약

- 장기요양 등급상향시 보장,
최대 2,000만원 가입가능

2. 장기요양(1~5등급)보장특약

- 장기요양 1~5등급 진단시 보장,
최대 1,000만원 가입가능

[참조대상품: 건강100 내가고르 통합보험, 당신身に 치매간병보험]

신규 서비스 출시

암 주요치료비
선지급 서비스

70% (700만원 한도)

[6, 7p 참고]

※ 당사 및 보험판매대리·중개업자는 해당상품에 대해 충분히 설명할 의무가 있으므로, 보험계약 청약시 보험상품명, 보험기간, 보험료, 보험료 납입기간, 피보험자 인적사항 등을 반드시 확인하시고 보험상품 내용을 설명하시기 바랍니다.

※ 본 자료의 상품은 보장성보험이며, 은행의 예/적금과는 다른 상품으로, 저축(적금) 목적에는 적합하지 않습니다.

※ 본 교육 자료는 전체 합본 형태를 전제로 동일 또는 유사한 내용을 대표 사례에서 설명하고 나머지 부분에서는 생략하고 있으니 대표 사례의 설명 부분을 참고하시기 바랍니다. 그리고 교육자료를 일부 발췌하여 활용하는 것을 금지합니다.

※ 본 자료는 많은 내용에 생략된 교육용 자료이므로, 보험금 지급기준 및 제한사항 등 자세한 내용은 반드시 상품설명서 또는 해당 보험약관을 참고하시기 바랍니다.

DB생명 상품 라인업

26년 4월 판매 중 상품

구분	상품명	성별	가입가능 나이(세)		헬스케어	특징	바로가기
			최소	최고			
건강 종신	신상품 백년친구 700 암치료+ 종신보험 (애약환급금일부지급형Ⅳ)(2602)	남	만 15	65	O	- 종합병원 암(특정유사암 제외) 및 유사암 주요치료비, 중입자방사선, 사망을 함께 보장하는 종신보험 - 7년(보험료 84회 납입) 시점 환급률 주계약 기납입보험료 100% 확정 (주)AAI 헬스케어 (☎ 02-3449-3523) - 월 보험료 10만원 이상 / 15년 제공	CLICK
		여		70			
	백년친구 713종신보험 (애약환급금일부지급형Ⅳ)(2601)	남 여	만 15	55	O	- 사망 또는 장기요양상태(1~3등급) 판정시, (최초 1회한) 체증된 사망보험금 또는 진단자금 100% 지급 - 7년 시점 환급률 100% (나이, 성별 무관) - 보험료환급특약 탑재, 장기요양상태(1~3등급) 판정시 주계약 및 환급특약의 기납입보험료 환급 (주)AAI 헬스케어 (☎ 02-3449-3523) - 치매케어서비스부터 LTC 관련 헬스케어까지 제공 - 가입금액 2천만원 이상 - 15년 제공	CLICK
	백년친구 713 골드 종신보험 (애약환급금일부지급형Ⅳ)(2601)	남 여		70			
	뉴-올케어 암종신보험 (애약환급금일부지급형)(2601)	남 여	만 15	59 67	O	- 사망시 사망보험금, 암진단시 암진단자금(최초 1회한) 지급 (단, 1년 미만 유방암 진단시 50% 지급) - 환급률 경쟁력 Up, 환급률 115% (20년납, 완납 시점) - 보험료환급특약(주계약 1배형, 2배형) 탑재	CLICK
	간편한(325) 뉴-올케어 암종신보험 (애약환급금 일부지급형)(2601)	남 여		54 63			
종신 / 정기	백년친구 700종신보험 (애약환급금 일부지급형Ⅳ)(2601)	남 여	만 15	55 60	O	- 사망보험금 체증을 통한 고액의 보장자산 준비 - 7년(보험료 84회 납입)시점 환급률 주계약 기납입보험료 100% 확정 - 10년 시점 & 20년 시점 장기유지보너스 지급 (700종신보험에 한함) (주)창 헬스케어 (☎ 1670-6162) - 가입금액 2천만원 이상 - 10년 제공	
		남 여		70			
	경영인 정기보험 (애약환급금일부지급형)(2601)	남 여	20 26	70		- 금리연동형 종신보험으로 전환 가능 - 10% 체증형 / 5% 체증형 선택 가능 - 약관대출(조건충족시)로 유동자금 확보 가능 - 유병자 간편심사(3.2.5)로 가입 (간편심사형에 한함)	
		남 여	20 24				
	백년친구 뉴-알차고 행복한 Plus 종신보험 (애약환급금 일부지급형)(2601)	남 여	만 15	73	O	- 체증형 선택시 5년 이후 사망보험금 매년 10%씩 5년간 체증 - 금리연동형 종신 전환 제도 (납입완료 이후 가능) - 유병자 간편심사(3.2.5)로 가입 (간편심사형에 한함) (주)창 헬스케어 (☎ 1670-6162) - 가입금액 5천만원 이상 - 10년 제공	
		남 여					

※ 상기 가입가능 나이는 '최소~최고'를 표기하였습니다. 납기 등에 따라 가입가능 나이는 다르므로 자세한 내용은 상품설명서를 참고 바랍니다.

※ 상기 상품은 모두 무배당 상품입니다.

※ 일반사망보험금의 경우 고의적사고 및 2년 이내 자살의 경우 지급을 제한합니다.

DB생명 상품 라인업

26년 4월 판매 중 상품

구분	상품명	성별	가입가능 나이(세)		헬스케어	특징	바로가기
			최소	최고			
건강	초경증 간편 내가고른 건강보험 (2601) 	남	만 15	80	O	- 3.7.5 및 3.10.5 간편심사 선택 가능 - 의료비등급 할인율을 반영한 차별화된 보험료 - 고객에 따른 맞춤 플랜 (해약환급금 미지급형/표준형 선택)	
		여		84			
	백년친구 New 내가고른 건강보험 (2601) 백년친구 New 내가고른 건강보험 (갱신형)(2404)	남	만 15	70	O	- 내가 원하는 & 필요한 보장을 내가 고르는 보험 - 생보와 손보의 장점을 골고루 담은 보장 경쟁력, 가격 경쟁력! - 고객에 따른 맞춤 플랜 (해약환급금 미지급형/표준형, 갱신형 선택)	
		여					
	백년친구 New 간편N 내가고른 건강보험 (2601)	남	만 15	80	O	- 3.1.5부터 3.5.5 간편심사까지 가입 가능 - 가입하고 무사고 1년이 지나면 보험료 DOWN (최대 355로 전환 가능) - 대장점막내암 일반암화로 동일금액 보장 - 의료비등급할인 제도 신설 (3.5.5 간편심사형에 한함)	
		여		81			
	백년친구 간편한(335) 내가고른 건강보험 (갱신형)(2504)	남	만 15	85	O	- 유병자 간편심사(3.3.5)로 가입 - 10년, 20년 갱신 선택 가능	
		여					
	 백년친구 당신곁에 치매간병보험 (2601)	남	20	75	O	- 장기요양(1~5등급) 재가/시설입소급여 특약 보험기간 보장 - 장기요양(1~2등급) 재가/시설입소급여 특약 보험기간 보장 - 보험료납입면제특약 선택 가능 (1~3등급 / 1~5등급) - 치매보장 개시일 이후 치매진단(CDR검사) 후 90일 관찰기간 삭제 - 해약환급금 미지급형, 해약환급금 일부지급형, 표준형 선택 가능 - 신규특약 장기요양 플러스, 장기요양(1~5등급) 보장특약 출시	
		여					
	건강100 내가고른 통합보험 (2601) 	남	만 15	75	O	- 「무사고 만기연장 요건*」 충족시 추가비용 없이 85세→100세 만기로 연장 *85세 이전 4대질환 미진단 (암(기타피부암 및 갑상선암 제외), 뇌졸중, 급성심근경색증, 장기요양 판정(1~2등급)) - 무사고 만기연장형 가입시 일반형(100세 만기)보다 저렴한 보험료로 가입 가능 - 암노심진단, 주요치료비와 간병인, 장기요양까지 포함하는 통합(건강+간병)보험 - 당사 최초 간병인 365일 탑재 - 일반심사, 간편심사(355) 선택 가능 - 신규특약 장기요양 플러스, 출시 (단, 2종(일반형)만 부가)	
		여					
	간편한(355) 건강100 내가고른 통합보험 (2601)	남	만 15	83	O		
		여		85			
	실속N 7대질환 건강보험 (2601)	남	만 15	70	O	- 1개 상품으로 7대질환 N번 보장! - 7대 질환 ①암(유사암 제외), ②뇌혈관질환, ③허혈성심장질환, ④만성간질환(중기 이상), ⑤만성폐질환(중기 이상), ⑥만성신부전증(중기 이상), ⑦중등도이상 치매상태 - 주계약 일반사망, N번받는 특약 의무부가 특약 구성 - 실속있는 보험료 [특약보장 횟수(N회)] 선택 가능 - 일반심사, 간편심사(3.3.5) 선택 가능	
	간편한(335) 실속N 7대질환 건강보험 (2601)			80			

• (주)창헬스케어 (☎ 1670-6162) - 월 보험료 7만원 이상 (치매보험 6만원 이상) / 10년 제공

※ 상기 가입가능 나이는 '최소~최고'를 표기하였습니다. 남/여 등에 따라 가입가능 나이는 다르므로 자세한 내용은 상품설명서를 참고 바랍니다.

※ 상기 상품은 모두 무배당 상품입니다.

※ 일반사망보험금의 경우 고의적사고 및 2년 이내 자살의 경우 지급을 제한합니다.

26.1분기
BEST상품!

700암치료+ 종신보험

무배당 백년친구 700 암치료+ 종신보험(해약환급금일부지급형Ⅳ)(2602)



2년시점 암진단 예시 (납입면제형)

[기준] 남자 40세, 일반심사형, 1종(납입면제형), 주계약 10만원, 700암치료종신특약 2천만원, 종신, 20년납, 월보험료 374,178원

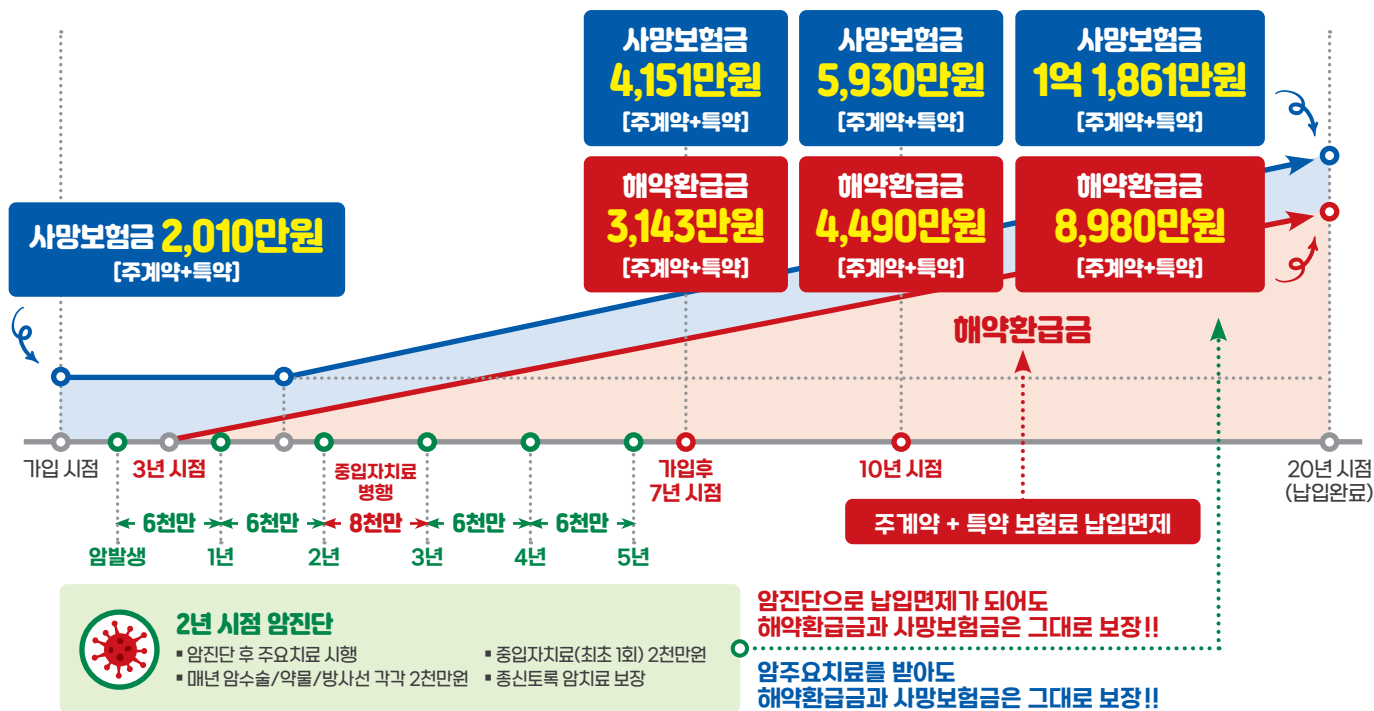
20년 시점까지 사망보험금 체증 성별 및 가입연령에 따라 체증 시작 시점은 상이함2년간 총 납입보험료
898만원5년간 암치료 자금
3억 2,000만원

+

20년 시점 해약환급금
8,980만원

=

4억 980만원

상품 주요 특징

POINT 1

언제든지 **암 치료 가능**[암수술+항암약물+항암방사선+항암중입자치료방사선]
※ 암보장 개시일 90일 / 1년 내 50% 지급

POINT 3

납입면제 상태에서
해약환급금 확보보장!

[가입 7년 이후 100% 보증지급]

POINT 2

납기내 암에 걸리면 **납입면제**

[1종 가입시]

POINT 4

출시기념(~26년 4월 限)
암주치 당·타사합산 無

※ 종합병원암주요치료비 / 종합병원유사암주요치료비 당사 및 타사 합산(누적) 제한(단, 항암중입자치료비 당사 합산 5천만원 적용)

713 종신보험

무배당 백년친구 713 종신보험(해약환급금일부지급형Ⅳ)(2601)

특징 1

보장과 환급률을 모두 가진 713 종신보험

보장

사망

OR

**장기요양
1~3등급 판정**

동일금액 보장

환급률

**10년 시점 또는
완납 시점**

**환급률 103%
나이/성별무관**

[특약 부가시 환급률은 변동될 수 있습니다.]

※ 보험료는 가입나이, 성별, 보험기간, 납입기간 등에 따라 달라질 수 있습니다.
※ 보험료, 해약환급금 예시는 21p를 참고하시기 바랍니다.

특징 2

가입 7년 후 금리연동형 종신보험 전환

✓ 가입 7년 이후 금리연동형 종신보험 전환 후, 환급금 예시

[기준] 남자 40세, 일반심사형, 해약환급금 일부지급형, 주계약 1,000만원, 종신, 20년납,
7년 시점 전환시(최저보증이를 가정), 전환대상자(피보험자) 본인(남), 보험기간 종신, 전환대상자 나이 47세

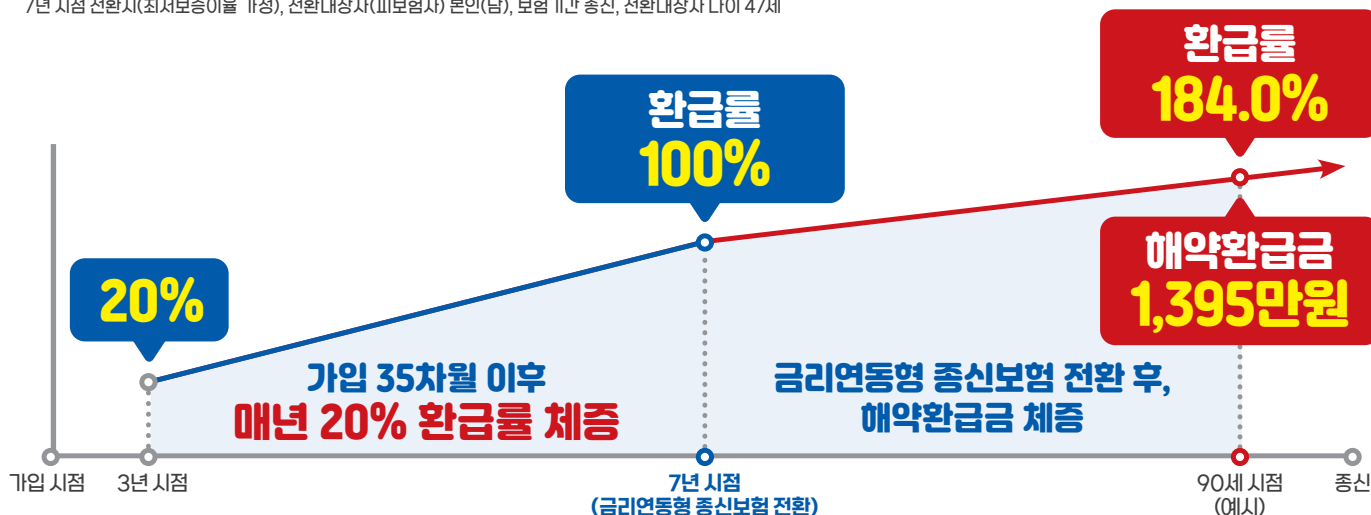

내가고른 건강보험

무배당 백년친구 New 내가고른 건강보험(2601), 무배당 초경증 간편 내가고른 건강보험(2601)
무배당 New 내가고른 건강보험(2601)

진단받고 치료 예약만 해도 DB생명 암치료비 70% 선지급

암주치

종합병원
암주치하이클래스
암주치하이클래스
항암약물치료

고객의 암주요 치료비!

50% 업계 평균 → **70% 선지급** / (5백 업계평균 → 최대 한도 **7백만**)

고객의 암치료비 이제는 필요하실 때 받으세요!!

암치료 → **병원비 결제** →
서류준비 → 보험금 청구 →
보험금 심사 → 보험금 수령

치료 예약만 해도 **병원비 결제 전**
미리 받는 치료비 이제는
치료비 부담 없이 치료받으세요!

선지급 보험금 지급 예시

*암(특정유사암 제외) 주요치료비특약 (치료 후 10년 연간 1회한) 1천만원 가입 및 실제 수술 시행시

4월 10일 : 암진단, 암수술 예약

4월 11일 : 선지급 보험금 청구

5월 11일 : 암수술

선지급 보험금
700만원 지급!

잔여 보험금
***300만원 지급!**

✓ 대상상품 및 특약

대 상 상 품: 백년친구 New 내가고른 건강보험(2601), 백년친구 New 간편N 내가고른 건강보험(2601),
초경증 간편 내가고른 건강보험(2601)

대상특약(6종): (무) 암(특정유사암제외)주요치료특약 I, (무) 기타피부암및갑상선암주요치료특약 I,
(무) 종합병원 암(특정 유사암제외) 주요치료특약 I, (무) 종합병원 유사암 주요치료특약 I,
(무) 하이클래스 암주요치료비특약 I, (무)하이클래스 항암약물치료특약

적 용 대 상: 2026년 4월 1일 이후 체결된 신계약

※ 지급조건 및 유의사항은 반드시 약관을 참조해주시기 바랍니다.

내가고른 건강보험

무배당 백년친구 New 내가고른 건강보험(2601), 무배당 초경증 간편 내가고른 건강보험(2601)
무배당 New 내가고른 건강보험(2601)

진단받고 치료 예약만 해도 DB생명 암치료비 70% 선지급

✓ 고객가입 예시

보장명	가입금액
암(특정유사암 제외)주요치료특약	1,000만원
종합병원 암(특정유사암 제외)주요치료특약	1,000만원
하이클래스 암주요치료특약	1,000만원
하이클래스 항암약물치료특약	1,000만원

※ 주계약 100만, 기타피부암 및 갑상선암주요치료특약 200만원, 종합병원 유사암 주요치료특약 200만원, 종신, 해약환급금 미지급형, 남자, 40세, 20년납 월보험료 : 64,910원

✓ 선지급 예시

구분	지급사유	최대 선지급금액	잔여치료비
		치료전(치료 예약시)	치료 후
암주요치료시	암수술, 항암약물, 항암방사선치료	매년 700만원(최대 10회)	매년 300만원(최대 10회)
종합병원 암주요치료시	암수술	매년 700만원(보험기간)	매년 300만원(보험기간)
	항암방사선치료	매년 700만원(보험기간)	매년 300만원(보험기간)
	항암약물치료	매년 700만원(보험기간)	매년 300만원(보험기간)
하이클래스 암주요치료시	비급여 암수술, 항암약물, 항암방사선치료	매년 700만원(최대 10회)	매년 300만원(최대 10회)
하이클래스 암주요치료시	비급여 항암약물치료	매년 700만원(보험기간)	매년 300만원(최대 10회)

※ 동일한 치료항목에 대한 선지급 청구는 이미 지급된 선지급금에 대한 잔여치료비 청구 이후 가능

※ 청구시점은 예약된 치료·수술 일자가 청구일로부터 3개월 이내

※ '선지급보험금'을 수령하고 이후 치료 또는 수술을 받지 않거나, 예약내용이 변경되어 약관의 반환사유에 해당하는 경우, 이미 지급된 '선지급보험금'을 회사에 반환하여야 함.

선지급가능
상품 가입

항암수술
치료예약

항암수술
치료시행

DB생명	7백만 선지급	3백만 잔액지급
A사	5백만 선지급	5백만 잔액지급
B사	5백만 선지급	480만 잔액지급(이자 차감)
C사	X	X

내가고른 건강보험

무배당 New 내가고른 건강보험(2601), 무배당 초경증 간편 내가고른 건강보험(2601),
무배당 New 간편N 내가고른 건강보험(2601)

특정순환계질환 주요치료특약 (치료항목별 연간 1회한)

[기준] 특약보험가입금액 2천만원

지급 사유	치료 항목	지급금액
“특정순환계질환”으로 진단확정되고, “특정순환계질환”으로 “특정순환계질환주요치료(우측 참조)”를 받은 경우 (치료항목별 연간 1회)	수술(혈전제거술 제외)	2,000만원
	혈전제거술	2,000만원
	혈전용해치료	2,000만원
	종합병원 중환자실 치료	2,000만원

혈전용해술 VS 혈전제거술

막힌 혈관의 혈전을 없애주는 두가지 주요 치료법

혈전용해술

[약물로 녹임]

약물로 혈전을 녹여 제거하는 방법

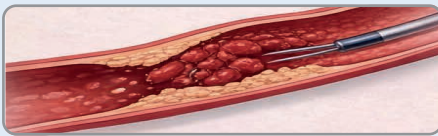

1. 혈전으로 막힌 혈관

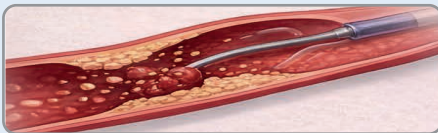

2. 카테터로 혈전용해제 주입

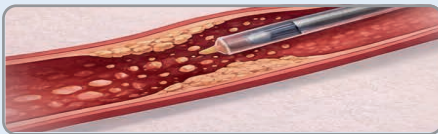

3. 혈전이 녹아 혈류 회복

VS

혈전제거술

[기구로 직접 제거]

기구로 혈전을 직접 제거하는 방법

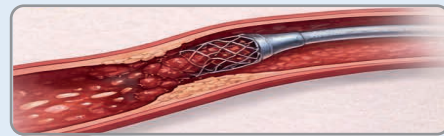

1. 혈전으로 막힌 혈관

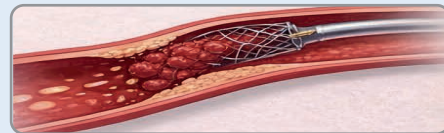

2. 스텐트 리트리버로 혈전을 잡아 제거

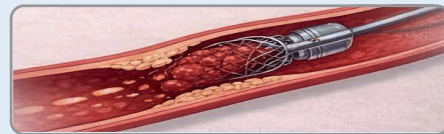

3. 혈전을 몸 밖으로 제거

특정 순환계 질환 (주요) 치료 사례

2019년
11월

건강검진 후 이상지질혈증*
및 죽상 경화증 소견

* '고지혈증'이라고도 불리며, 관상동맥 질환, 협심증, 심근경색, 뇌졸중 등의 원인이 됨.
** 동맥 혈관 벽에 지방, 콜레스테롤, 염증세포 등이 쌓여 '플라크(Plaque)'가 형성되는 질환

특정순환계질환 주요치료특약
2000만원 가입시 예시

총 1억원 지급

2020년
2월

흉통 반복으로 병원 내원 검사
관상동맥 혈관 협착 및 협심증 진단
혈전용해술 등 처치

2,000만원 지급

2021년
5월

경과 치료중
급성 관상동맥 증후군 의심
혈전용해술 등 처치

2,000만원 지급

2023년
8월

협심증 재발 응급실내원
혈전제거술 시행

2,000만원 지급

2025년
2월

흉통으로 쓰러져 실신
종합병원 중환자실 내 치료

※ 심장이나 폐가 기능을 못할 때 체외장치로 혈액을 산소화하고 순환을 유지하는 중환자 치료

2,000만원 지급

2026년
4월

(종합병원)
중환자실에서 치료

2,000만원 지급

내가고른 건강보험

무배당 New 내가고른 건강보험(2601), 무배당 초경증 간편 내가고른 건강보험(2601),
무배당 New 간편N 내가고른 건강보험(2601)

업계최저보험료 수준 암 특약 통합전이암진단특약 원발암을 따지지 않고! 그룹별 최초 1회 보장!

- ✓ 소화기관 전이암(C784, C785, C787, C788)
- ✓ 호흡기 및 흉곽내기관 전이암 (C780~C783)
- ✓ 골 및 피부 전이암 (C786, C792, C795)
- ✓ 뇌 및 신경계통 전이암 (C793~C794, C797)
- ✓ 남녀생식기 및 유방, 비뇨기관 전이암 (C790, C791, C796, C7980, C7981)
- ✓ 림프절 전이암 (C77)
- ✓ 기타 특정 전이암(C7988, C799, C80)

보험료 예시

【기준】New 내가고른 건강보험(2601)해약환급금 미지급형, 종신, 주계약 100만원, 통합전이암진단특약 각 1,000만원



해약환급금
미지급형 **12,230원**



해약환급금
미지급형 **10,050원**

종합병원 암(특정유사암 제외) 주요치료특약(치료항목별 연간 1회한) 종합병원 유사암 주요치료특약(치료항목별 연간 1회한)

종합병원 주요치료비

만기보장(최대 종신)

치료별 연간 1회(최대 3회) 암수술 / 항암방사선치료 / 항암약물치료

종합병원 이상(원자력병원, 국립의료원 가능)

유방암, 남녀생식기암(초기전립선 포함), 대장점막내암, 비침습방광암(C코드) 일반암
갑상선, 기타피부암, 경계성종양, 제자리암 유사암 지급

보험료 예시

【기준】New 내가고른 건강보험(2601)해약환급금 미지급형, 종신, 주계약 100만원, 종합병원 암(특정유사암 제외) 주요치료특약 1,000만원, 종합병원 유사암 주요치료특약 200만원



해약환급금
미지급형 **36,272원**



해약환급금
미지급형 **35,996원**

※ 해당상품의 최저가입 월 보험료는 30,000원입니다.

※ 보험료는 가입나이, 성별, 보험기간, 납입기간 등에 따라 달라질 수 있습니다.

※ 보험료, 해약환급금 예시는 22P를 참고하시기 바랍니다.

초경증 간편 내가고른 건강보험(2601)

무배당 초경증 간편 내가고른 건강보험(2601)

간편심사형 건강보험! 일반심사형 수준 보험료로 준비!

3개월 이내

질병확정진단,
질병의심소견,
입원, 수술, 추가검사
필요소견이 없고!

N년 이내

질병, 사고로
입원력이 없고!
(수술 상관 無)

[N= 7, 10년]

5년 이내

7대질병으로 인한
진단, 입원 및
수술력이 없다면!

※ 7대질병 : 암, 뇌졸중(뇌출혈, 뇌경색), 협심증,
심근경색증, 심장판막증,
간경화증 투석중인 만성콩팥질환

단, 경증 예외질환 확대 인수! 건강급부 기준 10,916개

보험료 예시

[기준] 의료비 1등급 가정, 주계약 1백만, 암(유사암 제외) 진단특약 1천만원, 유사암진단특약 2백만원,
뇌혈관질환진단특약 1천만원, 허혈성심장질환진단특약 1천만원, 여 50세, 해약환급금 미지급형, 종신, 20년납

구분	간편심사형		일반심사형
상품명	(무)백년친구 New 간편N 내가고른건강보험(2601)	(무)초경증 간편 내가고른건강보험(2601)	(무)백년친구 New 내가고른건강보험(2601)
심사 형태	3.1.5 간편심사	3.10.5 간편심사	일반심사
월 보험료	49,946원	34,894원 ※의료비 1등급 할인 반영 보험료	32,784원

15,052원 차이

2,110원 차이

※ 상기 보험료 차이는 피보험자의 성별, 나이, 가입기준 등의 차이로 변동될 수 있습니다.

뉴-올케어 암종신보험

무배당 뉴-올케어암종신보험(해약환급금 일부지급형)(2601)

무배당 간편한(325)뉴-올케어암종신보험(해약환급금 일부지급형)(2601)

암과 사망보장을 동시에 보장하는 암보험!

[기준] 주계약 3천만원

암진단자금

암 진단 확정시

암진단자금
3천만원

OR

사망보험금

암진단자금 지급사유 발생 전 사망시

사망보험금
3천만원

※ 암 : 기타피부암, 특정갑상선암, 경계성종양, 제자리암 제외

※ "암 보장개시일"은 계약일(부활(효력회복)일)부터 그날을 포함하여 90일이 지난날의 다음날입니다.

20년납, 완납 시점, 주계약 단독가입시 환급률 115% 종신보험!

구분	내용
예정이율	10년 이내 2.5% / 10년 초과 2.0%
주1) 납입완료보너스	완납시점 주계약 보험료 대비 *87.7배 가산
사망시	3천만원 단, 암진단전 사망시
암진단시	3천만원
환급률	20년 시점 115.0%

주1) 납입완료보너스 지급 배수(남자 기준)

[기준] 남자, 일반심사형, 20년납

구분	월보험료	납입완료보너스(완납시점) 배수	보너스 총 지급금액
30세	90,900원	80.0배	7,276,200원
40세	109,500원	*87.7배	9,608,400원
50세	136,500원	105.8배	14,436,000원

보험료 예시

[기준] 해약환급금 일부지급형, 주계약 3천만원, 종신, 20년납



40세 남자

일반심사 **109,500원**
325간편심사 **121,200원**



40세 여자

일반심사 **103,500원**
325간편심사 **114,900원**

※ 보험료는 가입나이, 성별, 보험기간, 납입기간 등에 따라 달라질 수 있습니다.

※ 보험료, 해약환급금 예시는 21P를 참고하시기 바랍니다.

실속N 7대질병 건강보험(2601)

무배당 실속N 7대질병 건강보험(2601)

무배당 간편한 335 실속N 7대질병 건강보험(2601)



7대질병 발생순서와 상관없이, 진단자금 지급!

[7대질병] 암(유사암 제외), 뇌혈관질환, 허혈성심장질환, 만성간질환(중기 이상) 만성폐질환(중기 이상), 만성신부전증(중기 이상), 중등도이상 치매상태

상품포인트1 7대 질병 최초 진단시, 해당특약 납입면제!

보험료 납입

진단 후 납입면제

7대 질병 발생순서와 상관없이,
진단자금 지급 (납입면제 후 보장 지속)

최초 진단

상품포인트1 7대 질병 내가 선택한 횟수만큼, 특약 하나로 보장!

[예시기준] 실속N 7대질병진단특약 3번 보장형 1천만원

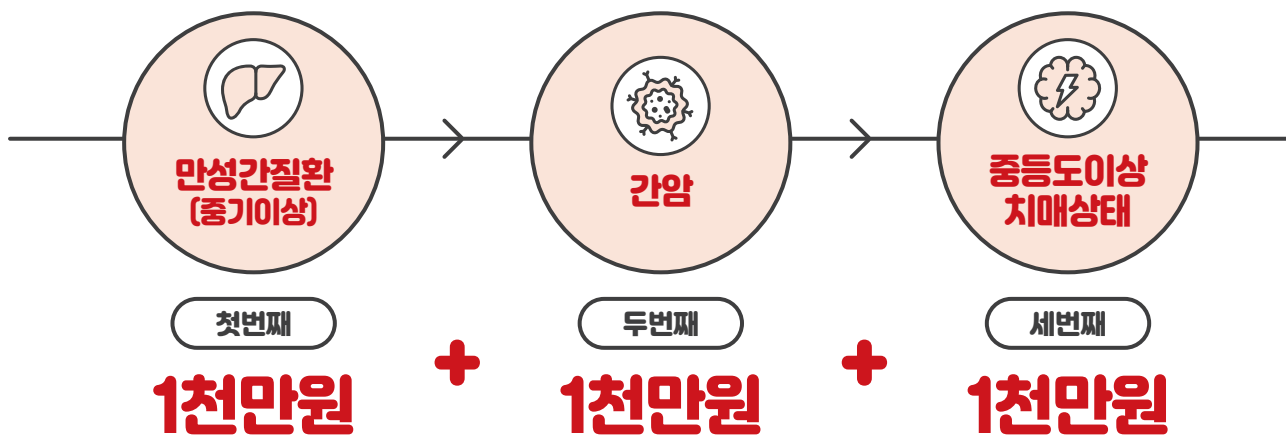

※ 각 세부보장별 보장개시일 이후에 해당 세부보장으로 진단 확정시 보험금을 지급합니다.

보험료 예시

[기준] 40세, 주계약1백만원, 실속N 7대질병진단특약 3번 보장형 1천만원, 20년납, 종신, 해약환급금 미지급형



40세 남자

일반심사 49,610원

간편심사 59,180원



40세 여자

일반심사 41,490원

간편심사 52,060원

※ 보험금 지급기준 및 제한사항 등 자세한 내용은 22P 하단과 반드시 상품설명서 또는 해당 보험약관을 참고하시기 바랍니다.

당신곁에 치매간병보험

무배당 당신곁에 치매간병보험(2601)

고령자 장기요양 20년납 플랜

판정시

1~5등급 판정시 **500만원**

+

이용시

데이케어센터 이용시 **월 60만원**

+

상향시

2~5등급 판정 후, 4년 내 상위 장기요양등급으로 판정시
1,000만원(최초 1회한)

※ 가입한도 : 60세 이하 2천만, 61세 이상 1천만

[장기요양 플러스보장특약]

※ “장기요양상태 상향등급변경”이 발생하지 않고 사망하였을 경우에는 이 계약은 그때부터 효력이 없습니다. 이때 별도의 계약자적립액은 지급되지 않습니다.

※ “장기요양등급변경 보장기간”이라 함은 최초로 “장기요양상태(2~5등급)”로 판정된 날을 포함하여 4년이 지난날까지로 합니다.

※ 보험기간 중 피보험자가 최초로 “장기요양상태(2~5등급)”로 판정되고, “장기요양등급변경 보장기간”에 상위 장기요양등급으로 판정되지 않은 경우 이 특약은 그때부터 효력이 없으며, ‘보험료 및 해약환급금 산출방법서’에서 정하는 바에 따라 회사가 적립한 “장기요양등급변경 보장기간” 종료시점 당시의 계약자적립액을 계약자에게 지급합니다.

보험료 예시

【기준】1종, 해약환급금 미지급형, 주계약 50만원, 장기요양(1~5등급) 보장특약 5백만원, 장기요양 플러스보장특약 1천만원, 장기요양 데이케어센터지원특약 60만원, 100세 만기, 20년납



70세 남자

해약환급금 미지급형
54,939원



70세 여자

해약환급금 미지급형
79,783원

※ 보험료는 가입나이, 성별, 보험기간, 납입기간 등에 따라 달라질 수 있습니다.

※ 보험료, 해약환급금 예시는 22P를 참고하시기 바랍니다.

당신곁에 치매간병보험

무배당 당신곁에 치매간병보험(2601)

복어 방어 & 플러스 플랜

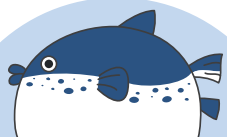

복어 & 플러스

복지용구
최대 30만원

데이케어
최대 60만원



방어 & 플러스

방문요양
최대 30만원

데이케어
최대 60만원



6개월 배타적
사용권 획득

장기요양 플러스 2,000만원

보험료 예시

【공통기준】 50세, 주계약 1종 계약자적립액 미지급형 (해약환급금 미지급형) 5십만원, 100세 만기, 20년납, 단위: 원

장기요양 복지용구지원특약 30만원,
장기요양 데이케어센터지원특약 60만원
장기요양 플러스보장특약 2천만원

장기요양 방문요양지원특약 30만원
장기요양 데이케어센터지원특약 60만원
장기요양 플러스보장특약 2천만원



남자

복어&플러스 29,477원
방어&플러스 31,487원



여자

복어&플러스 47,649원
방어&플러스 50,850원

※ 보험료는 가입나이, 성별, 보험기간, 납입기간 등에 따라 달라질 수 있습니다.
※ 보험료, 해약환급금 예시는 22P를 참고하시기 바랍니다.

NEW

영업지원시스템 (eTopia) 사용방법

고객동의 및 등록

4월 13일 새로워진 영업지원시스템 오픈

STEP1

eTopia
메인화면 가운데
「고객등록」클릭

STEP2

화면 하단
「동의서 출력」클릭

STEP3

「QR코드」촬영 혹은
「dbfax.idblife.com」
진입

STEP4

동의서 촬영 전송
혹은 팩스&ARS

STEP5

고객등록
(PC/모바일)

①~③ 가입설계 동의서 출력



- ① eTopia 메인화면 가운데 「고객등록」 메뉴 클릭 혹은
상단 「고객관리」 ▶ 「가입설계 고객등록」 클릭
② 고객명 및 생년월일 입력 후, 화면 하단 「동의서 출력」 클릭

- ③ 동의서 출력 이후, 아래 3가지 방법 중 1가지 선택
· 동의서 상단 「QR코드」 촬영
· mTopia 가동 후, 고객등록 가입설계 고객동의
· URL 「dbfax.idblife.com」 직접 진입

④ 동의서 촬영 전송 or 팩스&ARS

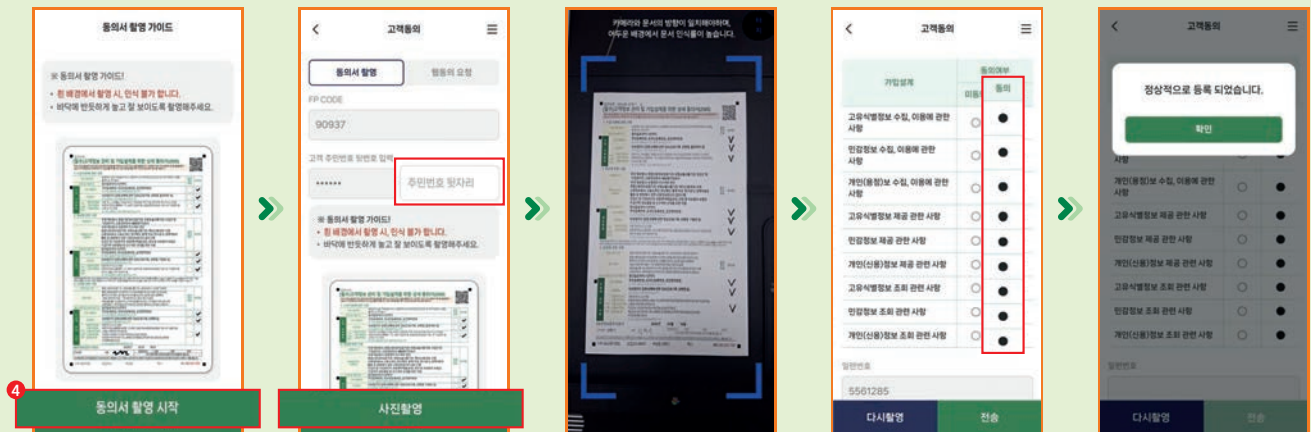

④ 동의서 촬영 시작 ▶ 고객 주민번호 뒷번호 입력 후 사진촬영 ▶ 「모두 동의」 확인 후 전송

→ 모두 동의 아닐 경우 재촬영

- 헬프데스크 ☎ 02-2119-5151 (전산접속, 설치, 장애해결)
- 영업지원시스템 포털 etopia.idblife.com
- 콜센터 ☎ 1588-3131

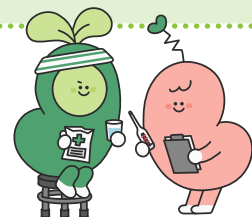

NEW

영업지원시스템 (eTopia) 사용방법

고객동의 및 등록

4월 13일 새로워진 영업지원시스템 오픈

STEP1

eTopia
메인화면 가운데
「고객등록」클릭

STEP2

화면 하단
「동의서 출력」클릭

STEP3

「QR코드」촬영 혹은
「dbfax.idblife.com」
진입

STEP4

동의서 촬영 전송
혹은 팩스&ARS

STEP5

고객등록
(PC/모바일)

⑤ 고객등록 (PC/모바일)

PC (eTopia)

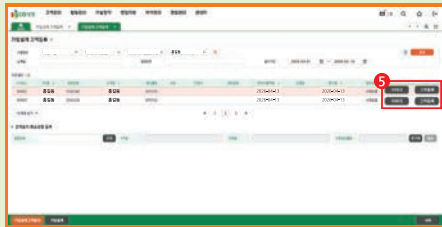

⑤ 가입설계 고객등록 화면에서
고객등록 클릭 ▶ 실명인증 후,
고객정보 입력 및 저장

모바일 (mTopia)

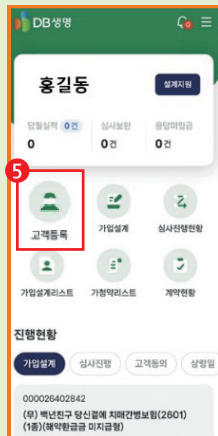

⑤ 고객등록 ▶ 조회 ▶ 목록 드래그 ▶ 우측 '등록' 클릭 ▶ 고객정보 입력 및 저장

- 헬프데스크 ☎ 02-2119-5151 (전산접속, 설치, 장애해결)
- 영업지원시스템 포털 etopia.idblife.com
- 콜센터 ☎ 1588-3131

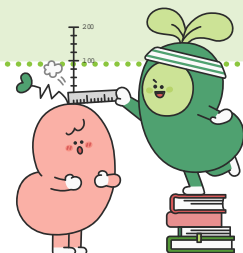

불건전영업행위 근절

완전판매 프로세스 7단계



준수 사항

- ✓ 계약체결 권유시 부당권유행위 금지
- ✓ 특별이익제공여부 등 불건전영업행위 금지
- ✓ 미승인 보험안내자료 사용금지

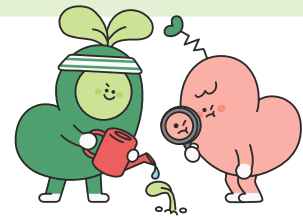

설명의무(중요사항 설명) 12가지

- ✓ 보장내용 및 보장기간
- ✓ 보험료 및 납입기간
- ✓ 해약환급금
- ✓ 해약환급금의 손실 발생 가능성
- ✓ 보험금 지급제한 사유 및 지급절차
- ✓ 보험료의 감액 청구
- ✓ 고지의무 위반으로 인한 계약해지
- ✓ 보험료 납입연체에 따른 계약해지
- ✓ 보험수익자 지정가능 여부
- ✓ 청약의 철회
- ✓ 위법 계약의 해지
- ✓ 분쟁의 조정 및 예금자보호 대상 + 이해를 돕기 위한 추가 설명

불건전영업행위 근절

필수 3대 기본 지키기 및 상담 준수사항

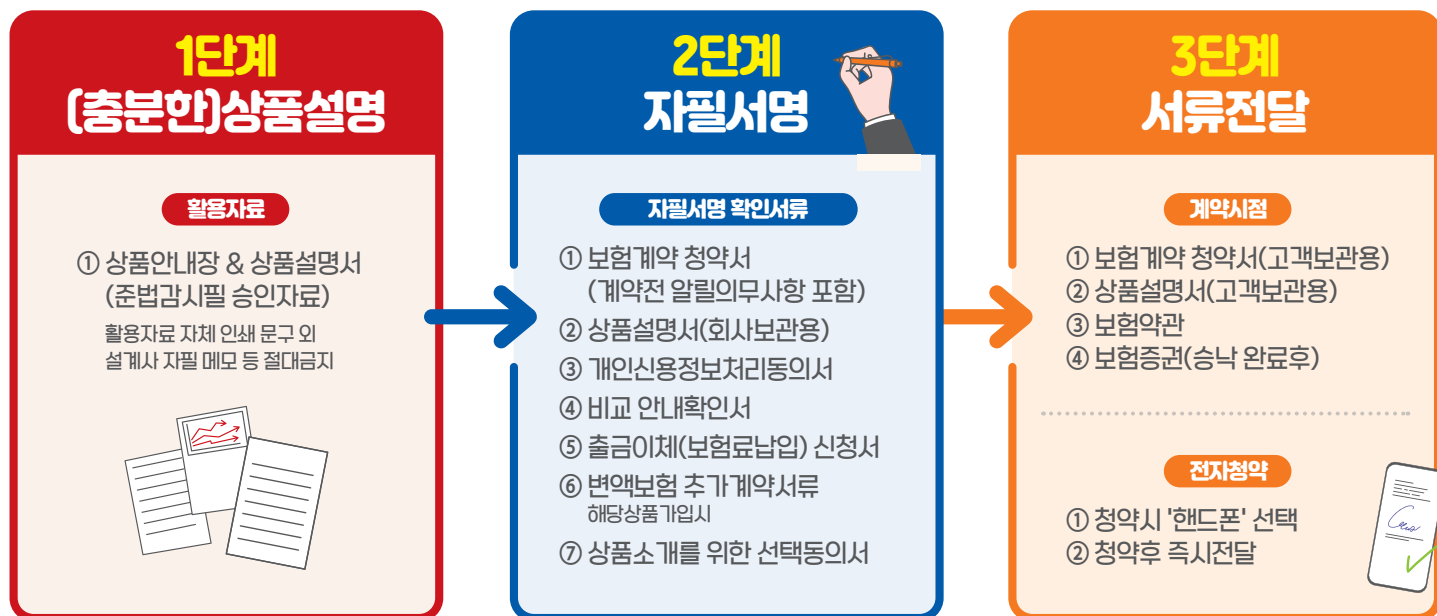

4대 위법행위 근절

작성계약 (허위·가공계약)

보험 모집, 체결 과정에서 가족 지인 등 다른 사람의 이름을 차용하거나 명의인의 동의없이 체결하면 안됩니다.

부당 승환계약

기존 보험계약을 부당하게 소멸시키면서 신계약을 체결하거나 신계약을 체결한 후 기존 보험계약을 부당하게 소멸시키면 안됩니다.

경유계약 및 수수료 부당지급

실제 보험계약을 모집한 설계사가 아닌 다른 설계사의 명의를 빌려 체결하는 계약은 안됩니다.

특별이익 제공

보험 모집의 대가로 무료 법인 컨설팅 등 특별이익을 제공하는 영업을 해서는 안됩니다.

상상플러스

무배당 백년친구 당신곁에 치매간병보험(2601)

고령화가 가져온 피할 수 없는 질병, DB생명 당신곁에 치매보험으로 준비하세요!

■ 치매유병자현황
■ 장기요양유병자현황

[단위: 만 명]

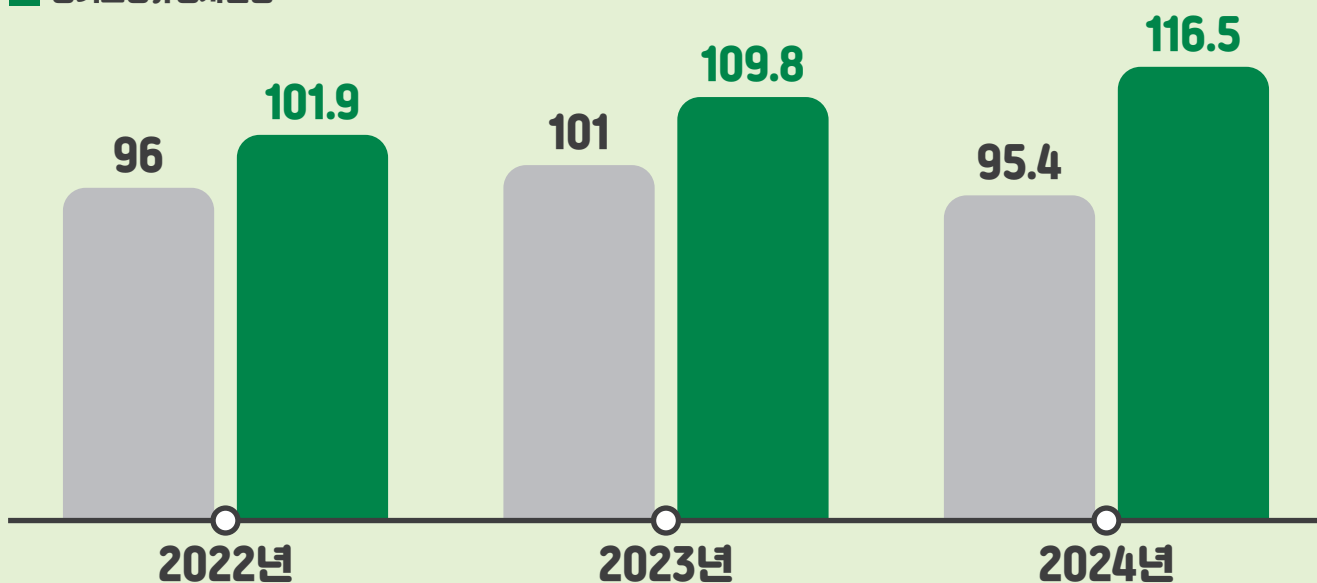

[중앙치매센터 추정 유병 현황 60세 이상 기준, 2025년], [노인장기요양 통계연보, 2022, 2023, 2024년]

장기요양유병자 늘어나고 있어요

[2024년 기준]

치매 유병자 현황

95.4만명

장기요양유병자 현황

116.5만명!!

보험료 및 환급금 예시

[Q 목차이동](#)

700암치료+ 종신보험

【기준】40세, 남자, 2종(일반형), 주계약 1십만원, 의무부가 2천만원, 20년납

구분	보험료(원)			경과 기간	일반심사			간편심사		
	30세	40세	50세		납입보험료(만원)	해약환급금(만원)	환급률(%)	납입보험료(만원)	해약환급금(만원)	환급률(%)
일반 심사	196,008	337,482	685,441	3년	1,214	242	20.0	1,918	383	20.0
				7년	2,834	2,834	100.0	4,476	4,476	100.0
				10년	4,049	4,049	100.0	6,395	6,395	100.0
				20년	8,099	8,099	100.0	12,790	12,790	100.0
				40년	8,099	8,099	100.0	12,790	12,790	100.0
간편 심사	272,445	532,953	1,290,571							

700 골드 종신보험

【기준】40세, 남자, 주계약 1천만, 20년납

구분	보험료(원)			경과 기간	일반심사			간편심사		
	30세	40세	50세		납입보험료(만원)	해약환급금(만원)	환급률(%)	납입보험료(만원)	해약환급금(만원)	환급률(%)
일반 심사	60,800	88,200	144,100	3년	318	64	20.0	487	97	20.0
				7년	741	741	100.0	1,137	1,137	100.0
				10년	1,058	1,058	100.0	1,624	1,624	100.0
				20년	2,117	2,117	100.0	3,247	3,247	100.0
				40년	2,117	2,117	100.0	3,247	3,247	100.0
간편 심사	84,500	135,300	237,100							

713종신보험

【기준】40세, 남자, 주계약 1천만, 20년납

구분	보험료(원)			경과 기간	일반심사			간편심사		
	30세	40세	50세		납입보험료(만원)	해약환급금(만원)	환급률(%)	납입보험료(만원)	해약환급금(만원)	환급률(%)
일반 심사	83,300	90,300	174,600	3년	325	65	20.0	424	85	20.0
				7년	759	759	100.0	990	990	100.0
				10년	1,084	1,116	103.0	1,415	1,457	103.0
				20년	2,167	2,232	103.0	2,830	2,914	103.0
				40년	2,167	2,254	104.0	2,830	2,943	104.0
간편 심사	116,000	117,900	327,600							

뉴-올케어 암종신보험

【기준】40세, 남자, 일반심사형, 해약환급금 일부지급형, 종신, 20년납

구분	보험료(원)			경과 기간	일반심사			간편심사		
	30세	40세	50세		납입보험료(만원)	해약환급금(만원)	환급률(%)	납입보험료(만원)	해약환급금(만원)	환급률(%)
일반 심사	90,900	109,500	136,500	10년	1,314	480	36.6	1,454	516	35.5
				20년	2,628	3,002	115.0	2,908	3,345	115.0
				40년	2,628	3,979	151.4	2,908	4,355	149.7
				60년	2,628	4,967	189.0	2,908	5,408	185.9
간편 심사	99,900	121,200	153,600							

【공통사항】- 700암치료+ 종신, 700골드종신, 713종신

【해약환급금 일부지급형 IV 해약환급금 지급에 관한 사항】

※ 보험기간 중 해지시 표준형 보다 적은 해약환급금을 지급하는 대신 표준형보다 낮은 보험료로 가입할 수 있는 상품입니다.

※ 표준형 : 해지율을 적용하지 않는 보장내용이 동일한 상품을 말함. 다만, 표준형은 해약환급금 일부지급형IV의 보험료와 해약환급금 비교를 위한 상품으로 별도로 가입할 수 없음.

※ 해약환급금 지급에 관한 사항

이 계약에 가입 후 보험기간 중 해지될 경우 해약환급금이 지급되며, 해약환급금은 다음과 같습니다.

(700종신보험, 713종신보험만 해당) 다만, 장기유지보너스 적립서비스가 제공된 경우 장기유지보너스 가산일 이후 해약환급금은 “가산 후 장기유지보너스적립액”을 포함합니다.

(1) 보험료 납입경과 84개월(7년) 이전

① 보험료 납입 횟수(선납보험료 제외)가 35회 미만이거나 계약일로부터 35개월이 경과하지 않은 경우 해약환급금은 없습니다.

② 보험료 납입 횟수(선납보험료 제외)가 35회 이상이고, 계약일로부터 35개월이 경과한 경우

· 해약환급금 = 납입보험료 누계금액 X ((보험료 납입 횟수(선납보험료 제외)-24)÷60)

(2) 보험료 납입경과 84개월(7년) 이후

· 해약환급금 = 납입보험료 누계금액

- “납입보험료 누계금액”이란 계약자가 해지시점까지 납입한 보험료의 합계액(단, 선납보험료 제외)을 말합니다.

- 보험료 납입기간 중 보험료 납입이 면제된 경우 납입이 면제된 기간 동안 보험료가 정상적으로 납입된 것으로 보고 “납입보험료 누계금액”을 계산합니다.

보험료 및 환급금 예시

[Q 목차이동](#)

내가고른 건강보험

【 기준 】 40세 남자, 일반심사형, 해약환급금 미지급형, 종신, 20년납

특약명	가입금액	보험료(원)	경과기간	납입보험료(만원)	해약환급금(만원)	환급률(%)
주계약	100만	1,950	10년	519	-	-
특정순환계질환 주요치료특약	2,000만	41,380	20년	1,039	430	41.4
			40년	1,039	357	34.4
			60년	1,039	160	15.5
보험료 합계		43,330				

초경증 관련 내가고른 건강보험

【 기준 】 40세 남자, 2종 : 3.10.5관련심사, 해약환급금 일부지급형, 종신, 20년납

특약명	가입금액	보험료(원)	경과기간	납입보험료(만원)	해약환급금(만원)	환급률(%)
주계약	100만	2,050	10년	430	-	-
암(유사암 제외)진단특약	1,000만	12,980	20년	861	363	42.1
유사암진단특약	200만	800	40년	861	286	33.3
뇌혈관질환진단특약	1,000만	11,130	60년	861	140	16.3
허혈성심장질환진단특약	1,000만	8,950				
보험료 합계		35,910				

실속N 7대질환 건강보험

【 기준 】 40세 남자, 3번 보장형, 일반심사형, 해약환급금 미지급형, 종신, 20년납

특약명	가입금액	보험료(원)	경과기간	납입보험료(만원)	해약환급금(만원)	환급률(%)
주계약	100만	1,950	10년	595	-	-
암(유사암 제외)	1,000만	13,110	20년	1,190	509	42.8
뇌혈관질환	1,000만	8,730	40년	1,190	521	43.8
허혈성심장질환	1,000만	8,270	60년	1,190	471	39.6
만성간질환(중기 이상)	1,000만	1,920				
만성폐질환(중기 이상)	1,000만	1,650				
만성신부전증(중기 이상)	1,000만	5,610				
중등도이상 치매상태	1,000만	8,370				
보험료 합계		49,610				

당신결에 치매간병보험

【 기준 】 40세 남자, 1종, 해약환급금 미지급형, 100세 만기, 20년납

특약명	가입금액	보험료(원)	경과기간	납입보험료(만원)	해약환급금(만원)	환급률(%)
주계약	50만	845	10년	379	-	-
장기요양 복지옹구지원특약	30만	7,338	20년	759	488	64.3
장기요양 데이케어센터지원특약	60만	5,100	40년	759	769	101.3
장기요양 방문요양지원특약	30만	8,778	50년	759	0	-
장기요양 플러스보장특약	1,000만	3,930				
장기요양 (1~5등급)보장특약	500만	5,650				
보험료 합계		31,461				

【 공통사항 】 - 내가고른건강보험, 초경증 관련 내가고른 건강보험, 실속N 7대질환 건강보험, 당신결에 치매간병보험, 뉴-올케어 암종신보험

※ 보험료는 가입나이, 성별, 보험기간, 납입기간 등에 따라 달라질 수 있습니다.

※ 보험계약을 중도에 해지할 경우 해약환급금은 납입한 보험료에서 경과된 기간의 위험보험료, 계약제결비용 및 계약관리비용(해약공제금액 포함) 등이 차감되므로 납입보험료보다 적거나 없을 수도 있습니다.

※ 본 상품은 순수보장형 상품으로 만기 시 만기환급금이 없습니다.

※ 해약환급금 유의사항

① 해약환급금 일부지급형은 보험료 납입기간 중 계약이 해지될 경우, 표준형의 해약환급금 보다 적은 해약환급금을 지급하는 대신 표준형보다 낮은 보험료로 가입할 수 있도록 한 상품입니다.

보험료 납입기간 중 계약 해지 시 해약환급금은 표준형 해약환급금의 50%에 해당하는 해약환급금을 지급하며, 보험료 납입기간이 완료된 이후 계약이 해지되는 경우에는 표준형의 해약환급금과 동일한 금액을 지급합니다.

② 해약환급금 미지급형은 보험료 납입기간 중 계약이 해지될 경우 해약환급금이 없으며, 보험료 납입기간 이후 계약이 해지될 경우 표준형의 해약환급금보다 적은 해약환급금을 지급하는 대신 표준형보다 낮은 보험료로 가입할 수 있도록 한 상품입니다. 보험료 납입기간 중 계약 해지 시 해약환급금은 없으며, 보험료 납입기간이 완료된 이후 계약이 해지되는 경우에는 표준형 해약환급금의 50%에 해당하는 해약환급금을 지급합니다.

※ 해약환급금 일부지급형 상품은 만기까지 유지시 표준형보다 낮은 보험료로 동일한 보장을 받을 수 있으나, 납입기간 이내 중도해지시 해약환급금이 표준형보다 적습니다.

※ 해약환급금 미지급형 상품은 만기까지 유지시 표준형보다 낮은 보험료로 동일한 보장을 받을 수 있으나, 납입기간 이내 중도해지시 해약환급금이 없으며, 납입기간 이후 중도해지시 표준형 해약환급금의 50%를 지급합니다.

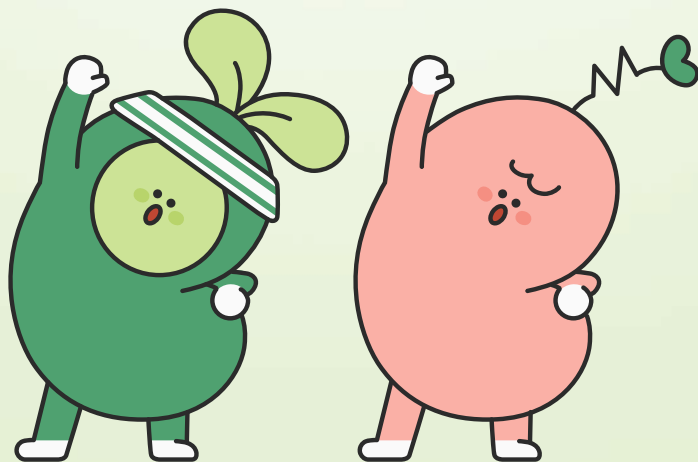



DB를 한글로 치면 유가 됩니다. Dream with 유