



당신이

4월의 히어로

KB라이프가 함께 뛰겠습니다!

출시

KB 골든라이프 딱종은 간병보험 무배당

KB 3·10·5 딱종은 초경증 건강보험 무배당

KB 3·N·5 딱종은 요즘 건강보험 무배당 (갱신형)

KB 3·N·5 딱종은 요즘 건강보험 무배당

KB 5·10·5 딱종은 플러스 건강보험 무배당

출시

통합암(전이포함)진단특약

KB 넥스트 레벨업 연금보험 무배당

KB 트리플 레벨업 연금보험 무배당

KB 7년의약속 플러스 평생종신보험 무배당

KB 더블업 역모기지 종신보험 무배당

※ 상품에 관한 자세한 사항은 반드시 해당 약관 및 상품설명서를 확인하시기 바랍니다.

※ 이 자료는 설계사교육용으로 제작된 자료로서 모집용으로 사용 시 「금융소비자보호법」 등 관련 법령에 의해 처벌될 수 있으며, 분리(날장)사용을 금지하고 있습니다.

※ 준법감시인확인필 : GSM-2603001-1(2026.03.25~2027.03.24)

건강 상품 라인업

상품명		고지유형	핵심특징	가입/만기	최저P
초경증	KB 3·10·5 딱좋은 초경증 건강보험 표 납 미	3·10·5 간편	<ul style="list-style-type: none"> • NEW 통합암(전이포함) 진단특약 • 고지유형 관계없이 동일 한도 • 비갱신형 전상품 납입면제형 설계 가능 • 경증예외질환 7,420개 운영 • 헬스케어서비스 제공(21p 참고) 	만 15세 ~ 최대 80세	3만원
	KB 3·N·5 딱좋은 요즘 건강보험(갱신형) 미	일반심사 3·1·5 간편 3·3·5 간편 3·5·5 간편	<ul style="list-style-type: none"> • NEW 통합암(전이포함) 진단특약 • 고지유형 관계없이 동일 한도 • 경증예외질환 7,420개 운영 • 비갱신형 전상품 납입면제형 설계 가능 • 헬스케어서비스 제공(21p 참고) 	만 15세 ~ 최대 79세	1만원
표준체 / 유병자	KB 3·N·5 딱좋은 요즘 건강보험 표 납 미	일반심사 3·3·5 간편 3·5·5 간편		만 15세 ~ 최대 80세	3만원
초우량	KB 5·10·5 딱좋은 플러스 건강보험 표 납 미	5·10·5 건강고지	<ul style="list-style-type: none"> • NEW 통합암(전이포함) 진단특약 • 표준형 대비 10% 저렴한 보험료 • 고혈압/당뇨/고지혈증 진단비 탑재 • 고지유형 관계없이 동일 한도 • 비갱신형 전상품 납입면제형 설계 가능 • 헬스케어서비스 제공(21p 참고) 	만 15세 ~ 최대 80세	3만원
치매 / 간병	KB 골든라이프 딱좋은 간병보험 납 미	일반심사 3·10·5 간편 3·10·5·5 간편	<ul style="list-style-type: none"> • NEW 표적치매약물허가치료비 3,200만원 • 고혈압/당뇨/고지혈증 없으면 유병자 할인 • 헬스케어서비스 제공(21p 참고) 	30세 ~ 최대 80세	3만원

표 표준형 납 납입면제형 미 해약환급금 미지급형

※ 이 보험상품은 보장성보험(사망을 보장하는 정기보험)으로 은행의 예·적금과는 다른 상품이며 저축(연금) 목적에는 적합하지 않습니다.

판매인 교육용

※ 상품에 관한 자세한 사항은 반드시 해당 약관 및 상품설명서를 확인하시기 바랍니다.

※ 본 자료는 설계사교육용으로 제작된 자료로서 모집용으로 사용 시 「금융소비자보호법」 등 관련 법령에 의해 처벌될 수 있습니다.

준법감시인확인필 : GSM-2603001-1(2026.03.25~2027.03.24) · 고객제시불가 · 분리(날장) 사용 불가

4월 핵심 포인트

1

신규출시

걱정되는 암치료
KB라이프에 맡기세요!

통합암진단

- ☑ 전이암 포함!
- ☑ 담보별 가입금액 동일!
- ☑ 총 33종의 담보 보장!

2

인하

암진단비
4월부터 더욱 저렴하게

암/뇌/심은 KB라이프

3

신규출시

이젠! 치매·간병도 KB라이프

KB골든라이프 딱좋은 간병보험

- ☑ 고·당·지* 없으면 더 저렴하게!
- ☑ 표적치매약물허가치료 보장!
- ☑ 복합재가 최대 30만원!

*고혈압·당뇨·고지혈증

4

추천

KB라이프 4월의 추천플랜

5세대 실손 대비 정액담보 플랜

- ☑ 실손빈틈 채움플랜
- ☑ 비급여 집중보장 플랜

※ 이 보험상품은 보장성보험(사망을 보장하는 정기보험)으로 은행의 예·적금과는 다른 상품이며 저축(연금) 목적에는 적합하지 않습니다.

판매인 교육용

※ 상품에 관한 자세한 사항은 반드시 해당 약관 및 상품설명서를 확인하시기 바랍니다.

※ 본 자료는 설계사교육용으로 제작된 자료로서 모집용으로 사용 시 「금융소비자보호법」 등 관련 법령에 의해 처벌될 수 있습니다.
준법감시인확인필 : GSM-2603001-1(2026.03.25~2027.03.24) · 고객제시불가 · 분리(날장) 사용 불가

3

1

걱정되는 암치료, KB라이프에 맡기세요!

통합암 (전이포함) 진단특약

출시

담보별 가입금액 동일

최대 5천만원

높은 수준의 보장횟수 (여성 31종, 남성 30종)

총 33종 담보

※ 해당 특약 가입 시 / ※ 감액 및 면책기간은 현재 판매중인 암진단특약과 동일하게 운영 (면책: 90일/감액 1년미만 50%)

☒ 원발암과 다른 암종 구분으로 진단 확정시 **총 1억원 보장**
Vv
Double
Check

※ 해당 특약 최대한도 가입 시 / ※ 암보장개시일 : 보험계약일부터 그날을 포함하여 90일이 지난날의 다음날 / ※ 1년미만 가입금액의 50%

통합암 리스트

- | | | | |
|-------------------------|-----------------------------|-----------------|-------------------------|
| 1) 입술, 혀 및 구강암 | 9) 특정호흡기 및 흉곽내기관의 암 | 17) 중증갑상선암 | 25) 골수형성이상증후군 |
| 2) 주침샘, 편도, 인두 및 구강기타암 | 10) 폐암(전이포함) | 18) 부신 및 기타내분비암 | 26) 골수증식성질환 |
| 3) 특정소화기암(전이포함) | 11) 뼈 및 관절연골암(전이포함) | 19) 4대특정암 | 27) 백혈병 / 28) 기타부위암(전이) |
| 4) 식도암 및 담도암 | 12) 피부의 악성흑색종(전이포함) | 20) 호지킨 림프종 | 29) 외음, 질 및 자궁경부암(여성) |
| 5) 위암(전이포함) | 13) 중피성 및 연조직암 | 21) 특정 비호지킨 림프종 | 30) 자궁체부 및 특정여성생식기암(여성) |
| 6) 대장암(전이포함, 대장점막내암 제외) | 14) 유방암(전이포함) | 22) 비소포성 림프종 | 31) 난소암(전이포함)(여성) |
| 7) 간 및 간내 담관암(전이포함) | 15) 비뇨기관(신장, 방광, 요관)암(전이포함) | 23) T/NK 세포림프종 | 32) 특정남성생식기암(남성) |
| 8) 췌장암(전이포함) | 16) 눈, 뇌 및 중추신경계통의 기타부분의 암 | 24) 악성면역증식성질환 | 33) 전립선암(남성) |

※ 이 보험상품은 보장성보험(사망을 보장하는 정기보험)으로 은행의 예·적금과는 다른 상품이며 저축(연금) 목적에는 적합하지 않습니다.

판매인 교육용

※ 상품에 관한 자세한 사항은 반드시 해당 약관 및 상품설명서를 확인하시기 바랍니다.

※ 본 자료는 설계사교육용으로 제작된 자료로서 모집용으로 사용 시 「금융소비자보호법」 등 관련 법령에 의해 처벌될 수 있습니다.
준법감시인확인필 : GSM-2603001-1(2026.03.25~2027.03.24) · 고객제시불가 · 분리(날장) 사용 불가

1

치료가 이어질수록 더 크게 느껴지는 보장 통합암 (전이포함) 진단특약

출시



통합암 (전이포함) 진단특약, 어디가 좋은지 알려드려요!

KB라이프 통합암(전이포함) 진단특약

- ☑ **진단 담보 33종**으로 업계 최고 수준
- ☑ 가입한도 **최대 5천만원**
- ☑ **중증 갑상선암** 포함 보장
- ☑ 유방암·자궁암 **각각 구분 보장**



타목시펜을 장기간 복용하는
유방암의 경우 자궁암(자궁내막암)으로
이어질 확률이 2~4배 증가합니다.
그래서 KB라이프 통합암(전이포함) 진단특약은
각각 따로 보장합니다.

*출처 : ACOG(미국산부인과학회)

[기준] 40세, 남자, 3·10·5 간편(D손보: 3·8·5 간편), 납입면제형, 해약환급금 미지급형, 100세만기, 20년납, 단위: 원

구분	KB라이프	A생보	B생보	C손보	D손보
보장담보	33종	12종	10종	30종	18종
가입한도	5천만원	5천만원	5천만원	1억원	1억2천만원
중증 갑상선암* 포함여부	O	X	O	X	X
유방암/자궁암 각각 구분여부	O	O	X	O	O
1천만원 가입 시 보험료	23,920	27,832	28,200	28,004	38,810

※ 통합암 각각 암종별 최초1회 지급



암진단II특약 보험료 인하

더욱 저렴해진 암진단비로 든든하게 준비하세요.

[기준] 각 특약 가입금액 1천만원, 40세, 납입면제형, 100세만기, 20년납, 해약환급금 미지급형, 단위: 원

구분	5·10·5(건강고지형)				3·10·5(간편심사형)			
	남자		여자		남자		여자	
	변경전	변경후	변경전	변경후	변경전	변경후	변경전	변경후
암진단II특약	10,250	9,280	6,410	5,260	12,130	10,980	7,630	6,280
남녀특정암진단II특약*	1,900	1,630	3,030	3,150	2,350	2,120	3,550	3,890

자궁암이
추가되었어요!

* 남녀특정암진단II특약은 전립선암, 유방암에 이어 4월 1일부터 자궁암이 추가되었습니다.

※ 간편심사 상품은 유병력자 또는 연령제한 등 일반심사보험에 가입하기 어려운 피보험자를 대상으로 합니다. 의사의 건강검진을 받거나 일반계약심사를 할 경우 일반심사보험에 가입할 수 있습니다. (다만, 일반심사보험의 경우 건강상태나 가입나이에 따라 가입이 제한될 수 있으며 보장하는 담보에는 차이가 있을 수 있습니다.)

※ 이 보험상품은 보장성보험(사망을 보장하는 정기보험)으로 은행의 예·적금과는 다른 상품이며 저축(연금) 목적에는 적합하지 않습니다.

판매인 교육용

※ 상품에 관한 자세한 사항은 반드시 해당 약관 및 상품설명서를 확인하시기 바랍니다.

※ 본 자료는 설계사교육용으로 제작된 자료로서 모집용으로 사용 시 「금융소비자보호법」 등 관련 법령에 의해 처벌될 수 있습니다.
준법감시인확인필 : GSM-2603001-1(2026.03.25~2027.03.24) · 고객제시불가 · 분리(납장) 사용 불가

2

암진단비 4월부터 더욱 저렴하게

암/뇌/심은 KB라이프

4월, 암진단비 인하!

☆☆☆ KB라이프
82,484원

133,767원



A사

118,713원



C사

96,695원



B사

[기준] 3·5·5(갱신형)(간편심사형), 50세, 여자, 20년만기, 전기납, 해약환급금 미지급형, 단위: 원

상품명	가입금액	KB라이프	A사	C사	B사
주계약	500만	1,200	410	65	235
암진단 II	3,000만	16,260 → 13,140	22,650	25,290	28,500
남녀특정암진단 II	3,000만	8,850	9,351		
소액암진단	600만	2,634	2,886	2,340	2,520
하이클래스 암주요치료	2,000만	5,780	9,480	7,220	8,200
허혈성심장질환진단 II	3,000만	4,920	7,680	17,760	9,690
뇌혈관질환진단 II	3,000만	14,940	32,160	30,210	19,050
순환계질환 주요치료Plus	2,000만	13,800	20,200	15,338	19,700
정기	1,000만	2,870	3,360	2,700	-
재해장해보장(3~100%)	2억	8,200	16,800	9,600	-
질병장해보장(3~100%)	3,000만	6,150	8,790	8,190	8,800
보험료 합계		82,484	133,767	118,713	96,695

※ 보험료 비교 정보는 각사별 보험료의 이해를 돕기 위해 작성된 예시로, 실제 운영 및 한도 기준은 회사별 정책에 따라 달라질 수 있습니다.

※ 갱신계약은 보험료 갱신일 현재 피보험자의 나이에 의하여 계산하고 갱신시점 보험나이 증가 및 적용기초율 등의 변경에 따라 갱신 시 보험료가 인상될 수 있습니다.

※ 간편심사 상품은 유병력자 또는 연령제한 등 일반심사보험에 가입하기 어려운 피보험자를 대상으로 합니다. 의사의 건강검진을 받거나 일반계약심사를 할 경우 일반심사보험에 가입할 수 있습니다.
(다만, 일반심사보험의 경우 건강상태나 가입나이에 따라 가입이 제한될 수 있으며 보장하는 담보에는 차이가 있을 수 있습니다.)

※ 이 보험상품은 보장성보험(사망을 보장하는 종신보험)으로 은행의 예·적금과는 다른 상품이며 저축(연금) 목적에는 적합하지 않습니다.

판매인 교육용

※ 상품에 관한 자세한 사항은 반드시 해당 약관 및 상품설명서를 확인하시기 바랍니다.

※ 본 자료는 설계사교육용으로 제작된 자료로서 모집용으로 사용 시 「금융소비자보호법」 등 관련 법령에 의해 처벌될 수 있습니다.

준법감시인확인필 : GSM-2603001-1(2026.03.25~2027.03.24) · 고객제시불가 · 분리(날장) 사용 불가

3

4월 1일 출시!!

KB 골든라이프 딱좋은 간병보험

치매의 진행속도를 늦춰주는
표적치매약물치료할인에 할인을 더한
3·10·5 / 3·10·5·5방문요양부터 복합재가까지
든든한 장기요양암노심+치매+장기요양을 한번에
종합 보장 플랜순수 보장성으로 보험료의 거품을 뺀
KB 골든라이프 딱좋은 간병보험일반심사형
(해약환급금 미지급형)간편심사형
3·10·5
(해약환급금 미지급형)간편심사형
3·10·5·5
(해약환급금 미지급형)※ 간편심사형 상품은 일반심사보험 대비 보험료가 다소 높습니다. 의사의 건강검진을 받거나 일반계약심사를 할 경우 이 보험보다 저렴한 일반심사보험에 가입할 수 있습니다.
(다만, 일반심사보험의 경우 건강상태나 가입나이에 따라 가입이 제한될 수 있으며 보장하는 담보에는 차이가 있을 수 있습니다.)

가입안내

구분	보험기간	납입기간	납입주기
주계약 및 특약(세만기)	90/100세만기	10/15/20/30년납	월납
갱신형 특약*	10/20년만기(최대 90/100세)	전기납	

* 표적치매약물허가치료 특약 4종

※ 고령금융소비자에 대한 금융상품 상담 및 판매 시 고령금융 소비자가 내용을 쉽게 인지할 수 있도록 가급적 쉬운 용어 느린 속도로 설명해야 하며, 고령금융소비자에 대하여 원금손실 가능성, 손실가능범위, 중도해지 시의 불이익사항을 우선적으로 설명하고 반드시 그 이해여부를 확인해야 합니다.

※ 이 보험상품은 보장성보험(사망을 보장하는 종신보험)으로 은행의 예·적금과는 다른 상품이며 저축(연금) 목적에는 적합하지 않습니다.

판매인 교육용

※ 상품에 관한 자세한 사항은 반드시 해당 약관 및 상품설명서를 확인하시기 바랍니다.

※ 본 자료는 설계사교육용으로 제작된 자료로서 모집용으로 사용 시 「금융소비자보호법」 등 관련 법령에 의해 처벌될 수 있습니다.
준법감시인확인필 : GSM-2603001-1(2026.03.25~2027.03.24) · 고객제시불가 · 분리(날장) 사용 불가

3

치매의 진행속도를 늦춰주는

표적치매약물허가치료

출시

치료 1회부터 든든하게!

7회이상
기준無

레킴비 치료여정을 KB라이프와 함께!

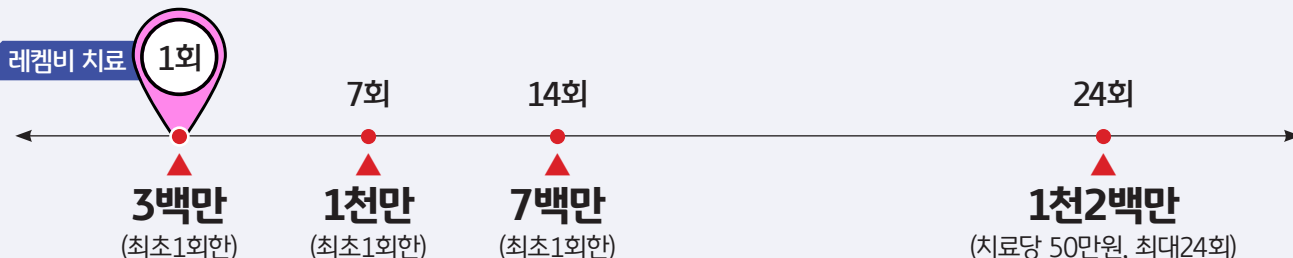
‘아밀로이드 베타’
대표 치료제

레킴비

최대 3,200만원

1회부터 보장!

1/7/14회(최초 1회만)
최대 2,000만원

+

치료당 50만원 X 최대 24회
1,200만원

※ 레킴비 유의사항 : 「표시·광고의 공정화에 관한 법률」, 「약사법」 제61조의2(의약품 불법판매 및 알선·광고 금지 등)에 따라 의약품을 알선하거나 부정확한 정보를 제공하는 광고를 금지하고 있습니다. 특히 모집설계사 등은 보험안내자료(교육자료 등) 제작 시 보험상품에 한정하고 있으며, 원칙적으로 의료전문가 대상이 아니므로 그 내용이 효능/효과를 알리거나 사용을 유도할 목적이 아님을 유의하시기 바랍니다.

표적치매약물허가치료특약 타사비교

[기준] 간편심사형(3.10.5), 50세, 남자, 20년만기, 전기납, 해약환급금 미지급형, 갱신형, 단위 : 원

구분		KB라이프	A사	B사
최초1회	1회	3백만	-	-
	7회	1천만	1천만	1천만
	14회	7백만	-	-
치료당 24회		50만	30만	30만
14회 투약시		최대 2,700만	최대 1,420만	최대 1,420만
36회 투약시		최대 3,200만 *치료당 특약 최대 24회만	최대 2,080만	최대 2,080만
보험료 합계		1,806	1,610	1,869

※ 갱신계약은 보험료 갱신일 현재 피보험자의 나이에 의하여 계산하고 갱신시점 보험나이 증가 및 적용기초율 등의 변경에 따라 갱신 시 보험료가 인상될 수 있습니다.

※ 이 보험상품은 보장성보험(사망을 보장하는 종신보험)으로 은행의 예·적금과는 다른 상품이며 저축(연금) 목적에는 적합하지 않습니다.

판매인 교육용

※ 상품에 관한 자세한 사항은 반드시 해당 약관 및 상품설명서를 확인하시기 바랍니다.

※ 본 자료는 설계사교육용으로 제작된 자료로서 모집용으로 사용 시 「금융소비자보호법」 등 관련 법령에 의해 처벌될 수 있습니다.

준법감시인확인필 : GSM-2603001-1(2026.03.25~2027.03.24) · 고객제시불가 · 분리(날장) 사용 불가

3

3·10·5 / 3·10·5·5

할인에 할인을 더하다

고혈압, 당뇨, 고지혈증 없는 유병자
3·10·5·5로 더 저렴하게!

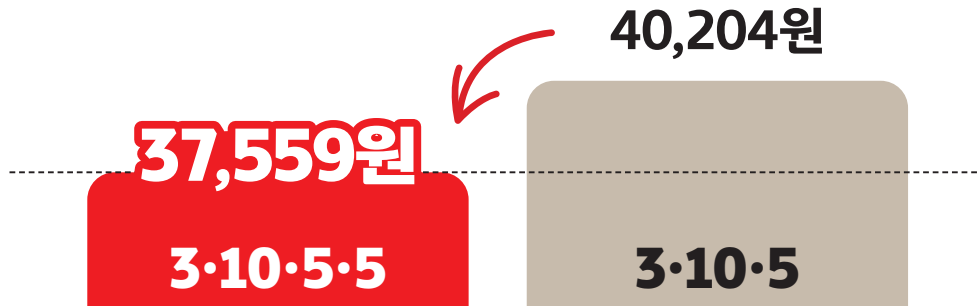

[기준] 간편심사형(3·10·5/3·10·5·5), 50세, 여자, 납입면제형, 100세만기, 20년납, 해약한금급 미지급형, 단위: 원

상품명	가입금액	3·10·5	3·10·5·5
주계약	100만	2,160	2,140
중증치매진단	100만	1,005	929
시니어 특정질환진단	500만	10,790	10,145
표적치매약물허가치료(최경도치매, 경도알츠하이머치매)(최초1회한)*	300만	285	264
표적치매약물허가치료(최경도치매, 경도알츠하이머치매)(7회이상, 최초1회한)*	1,000만	800	740
표적치매약물허가치료(최경도치매, 경도알츠하이머치매)(14회이상, 최초1회한)*	700만	553	490
표적치매약물허가치료(최경도치매, 경도알츠하이머치매)(치료당, 24회한)*	50만	985	910
장기요양(1~2등급) 재가급여	50만	6,950	6,365
장기요양(1~2등급) 시설급여	50만	9,290	8,520
장기요양(1~5등급) 복합 재가급여	30만	7,386	7,056
보험료 합계		40,204	37,559

* 표적치매약물허가치료(최경도치매, 경도알츠하이머치매)(최초1회한), 표적치매약물허가치료(최경도치매, 경도알츠하이머치매)(7회이상, 최초1회한), 표적치매약물허가치료(최경도치매, 경도알츠하이머치매)(14회이상, 최초1회한), 표적치매약물허가치료(최경도치매, 경도알츠하이머치매)(치료당, 24회한) : 갱신형, 20년만기, 전기납

※ 상기 보험료 및 가입한도는 향후 회사 정책에 따라 변경될 수 있습니다.

※ 간편심사 상품은 유병력자 또는 연령제한 등 일반심사보험에 가입하기 어려운 피보험자를 대상으로 합니다. 의사의 건강검진을 받거나 일반계약심사를 할 경우 일반심사보험에 가입할 수 있습니다. (다만, 일반심사보험의 경우 건강상태나 가입나이에 따라 가입이 제한될 수 있으며 보장하는 담보에는 차이가 있을 수 있습니다.)

※ 갱신계약은 보험료 갱신일 현재 피보험자의 나이에 의하여 계산하고 갱신시점 보험나이 증가 및 적용기초율 등의 변경에 따라 갱신 시 보험료가 인상될 수 있습니다.

기존 3·10·5 알릴의무

- ① 3개월 이내 질병 확정진단/의심조건, 입원/수술/추가검사(재검사) 필요조건
- ② 10년 이내 입원, 수술(제왕절개 포함)
- ③ 5년 이내 중대질병(암, 협심증, 심근경색, 간경화증, 심장판막증, 특정뇌혈관질환)



추가 알릴의무

5년 이내 고혈압, 당뇨병 또는 이상지질혈증(고지혈증 포함) 의사로부터 다음과 같은 의료행위를 받은 사실이 있습니까?
① 질병확정진단 ② 입원 ③ 수술 ④ 투약 ⑤ 치료

※ 이 보험상품은 보장성보험(사망을 보장하는 종신보험)으로 은행의 예·적금과는 다른 상품이며 저축(연금) 목적에는 적합하지 않습니다.

판매인 교육용

※ 상품에 관한 자세한 사항은 반드시 해당 약관 및 상품설명서를 확인하시기 바랍니다.

※ 본 자료는 설계사교육용으로 제작된 자료로서 모집용으로 사용 시 「금융소비자보호법」 등 관련 법령에 의해 처벌될 수 있습니다.

준법감시인확인필 : GSM-2603001-1(2026.03.25~2027.03.24) · 고객센터불가 · 분리(날장) 사용 불가

3

방문요양부터 복합재가까지 한번에 든든한 장기요양

요양원만 가야하나요? 집에서, 병원에서도 보장됩니다!

복합재가 최대 30만원



방문요양



방문목욕



방문간호



주야간보호



단기보호

2가지 이상 사용 시 가능 *check!*

☑ 보험료 예시

[기준] 간편심사형(3·10·5), 50세, 여자, 납입면제형, 100세만기, 20년납, 해약환급금 미지급형, 단위: 원

상품명	가입금액	보험료
주계약	100만	2,160
중증치매진단	100만	1,005
장기요양(1~2등급)	500만	4,090
장기요양(1~2등급)재가급여	10만	1,390
장기요양(1~2등급)시설급여	10만	1,858
장기요양(1~인지지원등급)주·야간보호 재가급여	20만	4,268
장기요양(1~5등급)방문요양 재가급여	10만	7,627
장기요양(1~5등급)복합 재가급여	30만	7,386
장기요양(1~인지지원등급)복지용구보장	10만	3,790

보험료 합계

33,574

※ 간편심사 상품은 유병력자 또는 연령제한 등 일반심사보험에 가입하기 어려운 피보험자를 대상으로 합니다. 의사의 건강검진을 받거나 일반계약심사를 할 경우 일반심사보험에 가입할 수 있습니다.
(다만, 일반심사보험의 경우 건강상태나 가입나이에 따라 가입이 제한될 수 있으며 보장하는 담보에는 차이가 있을 수 있습니다.)

※ 이 보험상품은 보장성보험(사망을 보장하는 정기보험)으로 은행의 예·적금과는 다른 상품이며 저축(연금) 목적에는 적합하지 않습니다.

판매인 교육용

※ 상품에 관한 자세한 사항은 반드시 해당 약관 및 상품설명서를 확인하시기 바랍니다.

※ 본 자료는 설계사교육용으로 제작된 자료로서 모집용으로 사용 시 「금융소비자보호법」 등 관련 법령에 의해 처벌될 수 있습니다.

준법감시인확인필 : GSM-2603001-1(2026.03.25~2027.03.24) · 고객제시불가 · 분리(날장) 사용 불가

3

암·뇌·심 + 치매 + 장기요양을 한번에

종합 보장 플랜

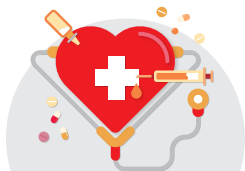
암·뇌·심

+

치매

+

장기요양

[기준] 간편심사형(3·10·5), 50세, 여자, 납입면제형, 100세만기, 20년납, 해약환급금 미지급형, 단위: 원

구분		가입금액	보험료
주계약	KB 골든라이프 딱좋은 간병보험 무배당	100만	2,160
암/뇌/심	암진단 II	2,000만	15,380
	남녀특정암진단 II	1,000만	3,480
	소액암진단	400만	2,272
	허혈성심장질환진단 II	2,000만	5,960
	뇌혈관질환진단 II	2,000만	16,480
치매	중증치매진단	100만	1,005
	시니어특정질환진단	500만	10,790
	급여 치매 CDR척도검사지원	5만	240
	급여 시니어특정질환 MRI·CT·PET검사지원	10만	210
장기요양	장기요양(1~2등급)재가급여	50만	6,950
	장기요양(1~2등급)시설급여	50만	9,290
	장기요양(1~5등급)복합재가급여	30만	7,386
	장기요양(1~인지지원등급)복지용구보장	20만	7,580
	장기요양(2~5등급)치매전담형시설급여	10만	112
	장기요양(2~인지지원등급)치매전담형주·야간보호보장	10만	86
보험료 합계			89,381

※ 장기요양(2~5등급)치매전담형시설급여와 장기요양(2~인지지원등급)치매전담형주·야간보호보장은 납입면제를 적용하지 않습니다.

※ 간편심사 상품은 유병력자 또는 연령제한 등 일반심사보험에 가입하기 어려운 피보험자를 대상으로 합니다. 의사의 건강검진을 받거나 일반계약심사를 할 경우 일반심사보험에 가입할 수 있습니다.
(다만, 일반심사보험의 경우 건강상태나 가입나이에 따라 가입이 제한될 수 있으며 보장하는 담보에는 차이가 있을 수 있습니다.)

※ 이 보험상품은 보장성보험(사망을 보장하는 정기보험)으로 은행의 예·적금과는 다른 상품이며 저축(연금) 목적에는 적합하지 않습니다.

판매인 교육용

※ 상품에 관한 자세한 사항은 반드시 해당 약관 및 상품설명서를 확인하시기 바랍니다.

※ 본 자료는 설계사교육용으로 제작된 자료로서 모집용으로 사용 시 「금융소비자보호법」 등 관련 법령에 의해 처벌될 수 있습니다.

준법감시인확인필 : GSM-2603001-1(2026.03.25~2027.03.24) · 고객센터불가 · 분리(날장) 사용 불가

11

4

PLAN1

5세대 실손대비, 부족한 보장은 어떻게 채울까?

실손빈틈 채움 플랜

[기준] 5·10·5(건강고지형)(납입면제형), 40세, 100세만기, 20년납, 해약환급금미지급형, 단위: 원

상품명	가입금액	KB라이프	
		남자	여자
주계약	100만	2,000	1,760
3대질병 및 50%이상장해(납입면제사유)보장	10만	85	79
1-5종수술 II	2,000만	33,700	30,680
재해수술	40만	1,296	1,280
질병수술	40만	8,428	8,408
입원(1일이상 10일한도)	1만	1,399	2,342
상급종합병원입원(1일이상 10일한도)	7만	1,855	2,422
종합병원입원(1일이상 10일한도)	1만	787	1,102
상급종합병원입원(1인실,1일이상 30일한도)	25만	300	375
상급종합병원입원(2~3인실,1일이상 30일한도)	15만	645	705
종합병원입원(1인실,1일이상 30일한도)	15만	510	705
종합병원입원(2~3인실,1일이상 30일한도)	3만	255	381
대상포진진단	200만	6,480	8,580
통풍진단	200만	3,220	940
당뇨병(당화혈색소6.5%)진단	200만	9,420	7,480
원발성고혈압약물치료	200만	8,980	7,100
이상지질혈증(고지혈증포함)약물치료	50만	4,515	3,840
보험료 합계		83,875	78,179

※ 이 보험상품은 보장성보험(사망을 보장하는 정기보험)으로 은행의 예·적금과는 다른 상품이며 저축(연금) 목적에는 적합하지 않습니다.

판매인 교육용

※ 상품에 관한 자세한 사항은 반드시 해당 약관 및 상품설명서를 확인하시기 바랍니다.

※ 본 자료는 설계사교육용으로 제작된 자료로서 모집용으로 사용 시 「금융소비자보호법」 등 관련 법령에 의해 처벌될 수 있습니다.

준법감시인확인필 : GSM-2603001-1(2026.03.25~2027.03.24) · 고객제시불가 · 분리(날장) 사용 불가

4

PLAN 2

실손만으로는 걱정되는 비급여 치료, 어떻게 준비할까?

비급여 집중보장 플랜

[기준] 3·10·5(간편심사형)(납입면제형), 50세, 100세만기, 20년납, 해약환급금미지급형, 단위: 원

상품명	가입금액	KB라이프	
		남자	여자
주계약	100만	2,740	2,280
3대질병 및 80%이상장해(납입면제사유)보장	10만	146	93
하이클래스 암주요치료	2,000만	10,620	8,020
하이클래스 항암약물치료	3,000만	12,300	9,690
암직접치료통원(연간30일한도)	10만	12,230	9,600
상급종합병원 암직접치료통원(연간30일한도)	20만	14,740	11,660
간암(전이암포함)급여 간동맥화학색전술치료	100만	330	80
간암(전이암포함)급여 간동맥방사선색전술치료	100만	12	3
급여 뇌심질환검사지원(갱신형)	30만	1,866	1,383
급여 뇌심질환혈관조영술검사지원(갱신형)	30만	483	240
혈전용해치료	2,000만	1,740	1,340
허혈성심장질환통원(연간30일한도)	5만	2,710	1,890
상급종합병원 허혈성심장질환통원(연간30일한도)	20만	3,740	1,980
뇌혈관질환통원(연간30일한도)	5만	3,675	3,065
상급종합병원 뇌혈관질환통원(연간30일한도)	20만	3,500	2,620
보험료 합계		70,832	53,944

※ 간편심사 상품은 유병력자 또는 연령제한 등 일반심사보험에 가입하기 어려운 피보험자를 대상으로 합니다. 의사의 건강검진을 받거나 일반계약심사를 할 경우 일반심사보험에 가입할 수 있습니다.
(다만, 일반심사보험의 경우 건강상태나 가입나이에 따라 가입이 제한될 수 있으며 보장하는 담보에는 차이가 있을 수 있습니다.)

※ 이 보험상품은 보장성보험(사망을 보장하는 정기보험)으로 은행의 예·적금과는 다른 상품이며 저축(연금) 목적에는 적합하지 않습니다.

판매인 교육용

※ 상품에 관한 자세한 사항은 반드시 해당 약관 및 상품설명서를 확인하시기 바랍니다.

※ 본 자료는 설계사교육용으로 제작된 자료로서 모집용으로 사용 시 「금융소비자보호법」 등 관련 법령에 의해 처벌될 수 있습니다.

준법감시인확인필 : GSM-2603001-1(2026.03.25~2027.03.24) · 고객제시불가 · 분리(납장) 사용 불가

건강보험 가입안내

KB 3·10·5 짝종은 초경증 건강보험 무배당

구분	보험기간	납입기간	가입나이	납입주기
주계약	90, 100세 만기	10, 15, 20, 30년납	만 15세 ~ 최대 80세	월납
비갱신형 특약	80*, 90, 100세 만기	10, 15, 20, 30년납	만 15세 ~ 최대 80세	
갱신형 특약	최초계약 10, 20년 만기	전기납	만 15세 ~ 최대 80세	
	갱신계약 10, 20년 만기, 1~9, 11~19년 만기		(갱신종료나이 - 보험기간)세	
3대질병 및 80%이상 장해(납입면제사유) 보장특약(납입면제형에 한함)	주계약 납입기간과 동일	전기납	주계약 가입나이와 동일	

KB 3·N·5 짝종은 요즘 건강보험 무배당

구분	보험기간	납입기간	가입나이	납입주기
주계약	90, 100세 만기	10, 15, 20, 30년납	만 15세 ~ 최대 80세	월납
비갱신형 특약	80*, 90, 100세 만기	10, 15, 20, 30년납	만 15세 ~ 최대 80세	
갱신형 특약	최초계약 10, 20년 만기	전기납	만 15세 ~ 최대 80세	
	갱신계약 10, 20년 만기, 1~9, 11~19년 만기		(갱신종료나이 - 보험기간)세	
3대질병 및 80%이상장해(납입면제사유) 보장특약(납입면제형에 한함)	주계약 납입기간과 동일	전기납	주계약 가입나이와 동일	

KB 3·N·5 짝종은 요즘 건강보험 무배당(갱신형)

구분	보험기간	납입기간	가입나이	납입주기
주계약	최초계약 10, 20, 30년 만기	전기납	만 15세 ~ 최대 79세	월납
	갱신계약 10, 20, 30년 만기, 1~9, 11~19, 21~29년 만기		갱신나이 ~ (100 - 보험기간)세	
특약	최초계약 10, 20, 30년 만기	전기납	만 15세 ~ 최대 79세	
	갱신계약 10, 20, 30년 만기, 1~9, 11~19, 21~29년 만기		갱신나이 ~ (100 - 보험기간)세	

KB 5·10·5 짝종은 플러스 건강보험 무배당

구분	보험기간	납입기간	가입나이	납입주기
주계약	90, 100세 만기	10, 15, 20, 30년납	만 15세~최대 80세	월납
특약	80*, 90, 100세 만기	10, 15, 20, 30년납	만 15세~최대 80세	
3대질병 및 50%이상장해(납입면제사유) 보장특약(납입면제형에 한함)	주계약 납입기간과 동일	전기납	주계약 가입나이와 동일	

* 자궁근종 및 자궁선근증 급여 자궁동맥색전술치료 특약의 보험기간은 80세 만기입니다.

※ 주계약과 특약의 보험기간은 동일하게 운영하며, 일부 특약의 경우 주계약 보험기간은 10년, 20년인 경우에 한하여 가입 가능합니다.

※ 주계약 및 특약별 보험만기에 따라 가입나이 및 가입 가능한 특약은 상이할 수 있습니다.

※ 보험기간, 납입기간, 가입나이, 납입주기, 가입한도 등 계약인수관련 사항은 회사가 별도로 정한 기준에 따라 제한될 수 있습니다.

※ 갱신형 상품은 갱신 시 보험료가 인상될 수 있습니다.

※ 갱신계약의 보험기간은 최초계약과 동일합니다. 단, 갱신일로부터 최종 갱신계약의 보험기간 만료일까지 최초 계약의 보험기간(10년, 20년 또는 30년) 미만일 경우에는 갱신일로부터 최종 갱신계약의 보험기간 만료일까지를 특약의 보험기간으로 합니다.

※ 고령금융소비자에게 상품 안내 시 상품을 충분히 이해할 수 있도록 쉬운 용어로 천천히 설명하여 주시기 바랍니다.

※ 간편심사 상품은 유병력자 또는 연령제한 등 일반심사보험에 가입하기 어려운 피보험자를 대상으로 합니다. 의사의 건강검진을 받거나 일반계약심사를 할 경우 일반심사보험에 가입할 수 있습니다. (다만, 일반심사보험의 경우 건강상태나 가입나이에 따라 가입이 제한될 수 있으며 보장하는 담보에는 차이가 있을 수 있습니다.)

※ 이 보험상품은 보장성보험(사망을 보장하는 종신보험)으로 은행의 예·적금과는 다른 상품이며 저축(연금) 목적에는 적합하지 않습니다.

판매인 교육용

※ 상품에 관한 자세한 사항은 반드시 해당 약관 및 상품설명서를 확인하시기 바랍니다.

※ 본 자료는 설계사교육용으로 제작된 자료로서 모집용으로 사용 시 「금융소비자보호법」 등 관련 법령에 의해 처벌될 수 있습니다.

준법감시인확인필 : GSM-2603001-1(2026.03.25~2027.03.24) · 고객제시불가 · 분리(날장) 사용 불가

KB라이프 대표 연금보험



연금액 보증으로
튼튼한 노후보장을 원한다면?

KB 넥스트 레벨업 연금보험 무배당

상품명

변동성에도 걱정없는
유연한 노후보장을 원한다면?

KB 트리플 레벨업 연금보험 무배당

✓ 10년납, 12년납

납입기간

5년납, 7년납, ✓ 10년납

보증시점	보증비율
7년	-
10년	120%
연금개시 시점	10년 이후 연금개시까지 매년 2% ↑
1년	2.7%
3년	24.0%
5년	28.4%
7년	30.4%
10년	120.0%
20년	128.5%/140.0%(연금개시)

[연금개시전]
최저보증
적립액

해약
환급률



보증시점	보증비율
7년	100%
10년	120%
연금개시 시점	10년 이후 연금개시까지 매년 2% ↑
1년	17.8%
3년	29.5%
5년	32.1%
7년	100.0%
10년	120.0%
20년	131.6%/140.0%(연금개시)

종신연금형(연금총액보증)

보증기간이내 **420만원** 최저보증
(보증기간이후 352만원)

※ 연금총액보증기간
(연금지급개시시점으로부터 20년과 기대여명(년) 중 작은 기간) 동안 보증



연금연액
(2.48%기준)

종신연금형(20년보증)
347만원

[기준] 남자, 40세 가입, 60세 연금개시, 월보험료 50만원, 총 납입보험료 6,000만원, 보증형 기준

※ 연금개시시점 보증비율은 연금지급을 개시하는 경우에 한함. ※ 연금개시조건 및 이율변동 등 개별 조건에 따라 연금액이 달라질 수 있습니다.

※ 이 상품은 연금보험으로 은행의 예금 및 적금과는 다르며, 특정 시점의 환급률을 목적으로 하는 단순 목돈 마련을 위한 저축보험이 아닙니다.

판매인 교육용

※ 상품에 관한 자세한 사항은 반드시 해당 약관 및 상품설명서를 확인하시기 바랍니다.

※ 본 자료는 설계사교육용으로 제작된 자료로서 모집용으로 사용 시 「금융소비자보호법」 등 관련 법령에 의해 처벌될 수 있습니다.

준법감시인확인필 : GSM-2603001-1(2026.03.25~2027.03.24) · 고객제시불가 · 분리(날장) 사용 불가

“연금다운 연금보험”

KB 넥스트 레벨업 연금보험

※ 보증형 기준

무배당

01

**두 번의 기본보험료 계약자적립액 최저보증으로
안정적이고 든든하게 연금자산을 준비하세요!**

- ✓ 10년 시점 **120%** (10년납)
- ✓ 연금개시까지 **매년 2%씩** 적립액 증가(연금을 개시하는 경우에 한함)

02

노후에도 흔들림 없도록 평생연금 플랜을 챙기세요!

- ✓ **20년간 확정금액** 지급
※ 보증형에 한함. 연금총액보증기간은 연금지급개시시점으로부터 20년과 기대여명(년) 중 작은 기간
- ✓ 이후 공시이율 부리된 연금액 **종신지급**

03

자유로운 연금개시나이 변경으로, 연금액도 키워보세요!

- ✓ 연금개시나이 변경 시 **최저보증 재계산**
- ✓ 거치기간이 길어지면 **보증금액도 UP!**



해약환급금 예시표(보증형)

[기준] 40세, 남자, 보험료 50만원, 월납, 10년납, 60세 연금개시, 단위: 천원

경과기간	납입보험료 누계(A)	최저보증이율가정		평균공시이율(2.5%) 혹은 공시이율(2.48%) 중 작은 금액 기준		공시이율(2.48%) 기준	
		해약환급금(B)	해약환급률(B/A)	해약환급금(C)	해약환급률(C/A)	해약환급금(D)	해약환급률(D/A)
1년	6,000	141	2.4%	160	2.7%	160	2.7%
3년	18,000	4,186	23.3%	4,320	24.0%	4,320	24.0%
5년	30,000	8,181	27.3%	8,533	28.4%	8,533	28.4%
10년	60,000	72,000	120.0%	72,000	120.0%	72,000	120.0%
15년	60,000	67,567	112.6%	74,499	124.2%	74,499	124.2%
20년	60,000	63,396	105.7%	77,093	128.5%	77,093	128.5%

※ 이 보험계약을 중도 해지할 경우 해약환급금은 납입한 보험료에서 경과된 기간의 위험보험료, 계약체결·유지비용, 최저사망적립액 및 넥스트 레벨업 보증비용, 해약공제금액 등이 차감되므로 납입보험료보다 적거나 없을 수도 있습니다.

※ 상기 예시금액은 최저보증이율, 평균 공시이율(감독원장이 정하는 바에 따라 산정한 전체 보험회사의 공시이율 평균으로 이 계약 체결시점의 이율을 기준으로 함), 26.3월 공시이율(2.48%)을 기준으로 계산된 금액입니다. 단, 평균공시이율은 판매시점의 공시이율을 한도로 합니다. 실제 해약환급금은 공시이율을 적용하여 계산되며, 공시이율 변동 시 해약환급금도 변동됩니다.

※ 공시이율은 매 1개월마다 변동될 수 있으며 최저보증이율은 계약 후 경과기간 5년 미만은 1.0%, 5년 이상 10년 미만은 0.75%, 10년 이상은 0.5%입니다.

※ 상기 예시된 금액 및 환급률은 넥스트 레벨업 보증금액을 반영한 금액이며, 계약해당일이 도래하기 이전에 해지 시 예시된 금액과 다를 수 있습니다. 또한, 연금지급개시시점 넥스트 레벨업 보증금액은 연금지급을 개시하는 경우에 한하여 보증해드리므로 상기 예시는 연금지급개시시점 넥스트 레벨업 보증금액이 반영되기 전 금액입니다.

※ 상기 예시된 금액 및 환급률 등이 미래의 수익을 보장하는 것은 아닙니다. 상기 금액은 세전기준입니다.

※ 이 상품은 연금보험으로 은행의 예금 및 적금과는 다르며, 특정 시점의 환급률을 목적으로 하는 단순 목돈 마련을 위한 저축보험이 아닙니다.

판매인 교육용

※ 상품에 관한 자세한 사항은 반드시 해당 약관 및 상품설명서를 확인하시기 바랍니다.

※ 본 자료는 설계사교육용으로 제작된 자료로서 모집용으로 사용 시 「금융소비자보호법」 등 관련 법령에 의해 처벌될 수 있습니다.

준법감시인확인필 : GSM-2603001-1(2026.03.25~2027.03.24) · 고객제시불가 · 분리(날장) 사용 불가

“명불허전 연금보험”

KB 트리플 레벨업 연금보험 무배당

7년에 Up! 10년에 Up! 연금개시시점에 Up! ※ 보증형 기준

세번의 레벨 Up!으로 계약자 적립액 최저 보증

> 트리플 레벨업 보증 안내

납입기간	7년 경과시점	10년 경과시점	연금개시시점
5년납	100%	130%	10년 시점 최저보증 + (제1보험기간~10년)×2.0%
7년납		125%	
10년납		120%	

※ 연금개시시점의 트리플 레벨업 보증은 연금을 개시하는 경우에 한해 적용되며, 연금을 개시하지 않을 경우 보증되지 않음.
또한, 트리플 레벨업 보증을 위한 보증비용 발생함.

※ 트리플 레벨업 보증 기준금액은 기준 기본보험료이며, 계약자적립액의 인출이 있는 경우 달라질 수 있음

01

02

0세부터 70세까지 가입가능!

미리부터 준비해 든든하게

03

부담없는 보험료로 연금 준비 시작!

5년납 30만원, 7년납 20만원, 10년납 10만원 부터~



해약환급금 예시표(보증형)

[기준] 40세, 남자, 보험료 50만원, 월납, 10년납, 60세 연금개시, 단위: 천원

경과기간	납입보험료 누계(A)	최저보증이율가정		평균공시이율(2.5%) 혹은 공시이율(2.48%) 중 작은 금액 기준		공시이율(2.48%) 기준	
		해약환급금(B)	해약환급률(B/A)	해약환급금(C)	해약환급률(C/A)	해약환급금(D)	해약환급률(D/A)
1년	6,000	1,049	17.5%	1,068	17.8%	1,068	17.8%
3년	18,000	5,169	28.7%	5,313	29.5%	5,313	29.5%
5년	30,000	9,253	30.8%	9,636	32.1%	9,636	32.1%
10년	60,000	72,000	120.0%	72,000	120.0%	72,000	120.0%
15년	60,000	68,385	114.0%	75,401	125.7%	75,401	125.7%
20년	60,000	64,942	108.2%	78,972	131.6%	78,972	131.6%

※ 이 보험계약을 중도 해지할 경우 해약환급금은 납입한 보험료에서 경과된 기간의 위험보험료, 계약체결·유지비용, 최저사망 적립액 및 트리플 레벨업 보증비용, 해약공제금액 등이 차감되므로 납입보험료보다 적거나 없을 수도 있습니다.

※ 상기 예시금액은 최저보증이율, 평균 공시이율(감독원장이 정하는 바에 따라 산정한 전체 보험회사의 공시이율 평균으로 이 계약 체결시점의 이율을 기준으로 함), 26.3월 공시이율(2.48%)을 기준으로 계산된 금액입니다. 단, 평균공시이율은 판매시점의 공시이율을 한도로 합니다. 실제 해약환급금은 공시이율을 적용하여 계산되며, 공시이율 변동 시 해약환급금도 변동됩니다.

※ 공시이율은 매 1개월마다 변동될 수 있으며 최저보증이율은 계약 후 경과기간 5년 미만은 1.0%, 5년 이상 10년 미만은 0.75%, 10년 이상은 0.5%입니다.

※ 상기 예시된 금액 및 환급률은 7년 및 10년 경과시점의 트리플 레벨업 보증을 반영한 금액이며, 계약해당일이 도래하기 이전에 해지 시 예시된 금액과 다를 수 있습니다. 다만, 연금지급개시시점 트리플 레벨업 보증은 연금을 개시하는 경우에 한하여 보증해드리므로 20년 경과시점은 트리플 레벨업 보증이 반영되기 전 금액입니다.

※ 상기 예시된 금액 및 환급률 등이 미래의 수익을 보장하는 것은 아닙니다. 상기 금액은 세전기준입니다.

※ 이 상품은 연금보험으로 은행의 예금 및 적금과는 다르며, 특정 시점의 환급률을 목적으로 하는 단순 목돈 마련을 위한 저축보험이 아닙니다.

판매인 교육용

※ 상품에 관한 자세한 사항은 반드시 해당 약관 및 상품설명서를 확인하시기 바랍니다.

※ 본 자료는 설계사교육용으로 제작된 자료로서 모집용으로 사용 시 「금융소비자보호법」 등 관련 법령에 의해 처벌될 수 있습니다.

준법감시인확인필 : GSM-2603001-1(2026.03.25~2027.03.24) · 고객제시불가 · 분리(날장) 사용 불가

소중한 가족을 위한 가장 큰 약속

KB 7년의약속 플러스 평생종신보험 무배당

01

체증형 사망보장이 가능한 종신보험

※ 체증형 종신보험은 동일한 보험가입금액의 표준형 상품에 비해 일정기간 이후 사망보험금이 증가하는 특성이 있으나, 보험료가 비싸고 중도에 해지하면 금전적 손실*이 커질 수 있습니다. (*계약체결비용 및 계약관리비용 등 해약공제)

02

건강상태에 따라 일반심사형/간편심사형 선택 가입 가능

- 최근 3개월 이내 입원, 수술, 추가검사의 의사소견 없고
- 최근 2년 이내 질병 또는 사고로 입원, 수술 없고
- 최근 5년 이내 암으로 인해 진단, 입원, 수술이 없으면 간편심사형 가입 가능!

03

라이프사이클연금전환 고객의 생애주기 맞춤형 연금전환 가능

- 라이프사이클연금전환: 보험 가입 후 7년 경과 시 연금 전환 가능
- 추가납입 및 중도인출 가능(라이프사이클연금전환시)

※ 이 상품은 사망을 보장하는 보장성상품이므로 납입보험료 수준이 낮거나 보험료 납입중지 및 중도인출 해당 기능이 있는 경우 등으로 인하여 연금전환 시 전환시점의 계약자 적립액이 적은 경우 또는 공시이율이 하락하는 경우에는 지급되는 연금액이 충분하지 않을 수 있습니다.

해약환급금 예시표

[기준] 40세 남자, 주계약 보험가입금액 3,000만원, 20년납, 월납, 단위: 원

보험가입금액		3,000만원			
월 납입보험료		일반심사형(월 224,100원)		간편심사형(월 230,100원)	
경과년도	환급률(%)	사망보험금	해약환급금	사망보험금	해약환급금
1년	0.0%	30,000,000	-	30,000,000	-
3년	0.0%	33,075,000	-	33,075,000	-
5년	50.0%	36,465,188	6,723,000	36,465,188	6,903,000
7년	100.0%	40,202,869	18,824,400	40,202,869	19,328,400
10년	107.0%	48,422,286	28,774,440	48,472,686	29,544,840
15년	105.2%	61,476,314	42,416,366	61,531,960	43,552,012
20년	104.3%	78,103,190	56,078,684	78,164,627	57,580,121

※ 가입후 계약일로부터 「만 3년이 지난 계약일 전일」, 이내에 계약을 해지하면 해약환급금은 없습니다.

※ 가입후 계약일로부터 3년이 경과하고 “보험료 납입 횟수”가 37회차 이상인 경우에 계약을 해지하면(납입보험료누계금액 X 해약환급률 + 장기유지보너스 발생후 적립액)으로 계산한 해약환급금을 지급합니다.

※ 상기 예시는 장기유지보너스 발생후 적립액의 인출이 없음을 가정한 금액으로 장기유지보너스 발생후 적립액의 인출이 있는 경우 금액이 크게 변할 수 있습니다.

※ 장기유지보너스 발생일은 계약일로부터 10년 경과시점의 월계약해당일입니다. 다만, 장기유지보너스 발생일에 해당월의 보험료 납입이 연체되는 경우에는 연체보험료 납입일을 장기유지보너스 발생일로 합니다. 장기유지보너스적립액은 보험료 산출시 적용한 이율(“계약체결 이후 10년 경과시점”의 월계약해당일 전일까지 연 3.0%, 그 이후는 연 2.0%를 적용)로 일부리하는 금액입니다.

※ 계약자는 장기유지보너스 발생일로부터 1개월 경과 후 보험년도 기준 연12회에 한하여 장기유지보너스 발생후 적립액의 100% 범위 이내에서 장기유지보너스 발생후 적립액의 일부를 인출할 수 있으며, 총 인출금액은 계약자가 실제 납입한 금액을 초과할 수 없습니다. 이때, 장기유지보너스 발생후 적립액 인출 수수료는 없습니다.

※ 간편심사 상품은 유병력자 또는 연령제한 등 일반심사보험에 가입하기 어려운 피보험자를 대상으로 합니다. 의사의 건강검진을 받거나 일반계약심사를 할 경우 일반심사보험에 가입할 수 있습니다. (다만, 일반심사보험의 경우 건강상태나 가입나이에 따라 가입이 제한될 수 있으며 보장하는 담보에는 차이가 있을 수 있습니다.)

※ 이 보험상품은 보장성보험(사망을 보장하는 종신보험)으로 은행의 예·적금과는 다른 상품이며 저축(연금) 목적에는 적합하지 않습니다.

판매인 교육용

※ 상품에 관한 자세한 사항은 반드시 해당 약관 및 상품설명서를 확인하시기 바랍니다.

※ 본 자료는 설계사교육용으로 제작된 자료로서 모집용으로 사용 시 「금융소비자보호법」 등 관련 법령에 의해 처벌될 수 있습니다.

준법감시인확인필 : GSM-2603001-1(2026.03.25~2027.03.24) · 고객제시불가 · 분리(날장) 사용 불가

사망보장 or 노후소득 or 암치료활용 필요에 따라 선택할 수 있는 KB **더블업** 역모기지 종신보험 무배당

01

암 진단 후 사망할 경우 가입금액의 2배로 사망보험금 지급

※ 암(기타피부암, 중증갑상선암 이외의 갑상선암 및 대장점막내암 제외)으로 진단확정되지 않고 사망 시 보험가입금액의 100%를 사망보험금으로 지급합니다.
※ 암보장개시일 이후에 암(기타피부암, 중증갑상선암 이외의 갑상선암 및 대장점막내암 제외)으로 진단확정되고 사망 시 보험가입금액의 200%를 사망보험금으로 지급합니다.

02

역모기지 지급 신청 시 미리 정해진 역모기지 지급액을 노후소득자금으로 활용 가능

※ 보험계약역모기지특약II 약관에 따른 지급 조건 충족 시 역모기지지급 신청이 가능
※ 계약자의 요청에 따라 언제든지 지급 일시 중지 및 지급재개가 가능하며, 역모기지 지급액이 사망보험금을 초과해도 역모기지지급기간 동안 지급이 중단되지 않습니다.

03

암 진단 후 역모기지 활용할 경우 2배로 증가된 역모기지 지급액을 치료비로도 활용 가능

※ 암(기타피부암, 중증갑상선암 이외의 갑상선암 및 대장점막내암 제외)으로 진단확정되고 역모기지지급 신청 시에는 사망보험금 증가에 따라 역모기지지급액도 2배로 증가되어 치료비와 생활비 등으로 활용이 가능(단, 사망보험금에서 역모기지원리금 차감)
※ 역모기지지급액이 사망보험금을 초과해도 중단되지 않고 지급기간 중에는 사망 전까지 계속 지급(종신형은 오래 살수록 총 수령액 증가)

보험료 예시

[기준] 주계약 보험가입금액 1억원, 종신, 20년납, 월납, 단위: 원

구분		일반심사형	간편심사형
남자	30세	219,000	244,000
	40세	281,000	314,000
	50세	368,000	415,000
여자	30세	188,000	212,000
	40세	239,000	271,000
	50세	303,000	344,000

※ 예시된 보험료는 가입나이, 성별, 납입기간등에 따라 달라질 수 있습니다.

※ 보험기간, 납입기간, 가입나이, 납입주기, 가입한도 등 계약인수관련 사항은 회사가 별도로 정한 기준에 따라 제한될 수 있습니다.

※ 간편심사 상품은 유병력자 또는 연령제한 등 일반심사보험에 가입하기 어려운 피보험자를 대상으로 합니다. 의사의 건강검진을 받거나 일반계약심사를 할 경우 일반심사보험에 가입할 수 있습니다.
(다만, 일반심사보험의 경우 건강상태나 가입나이에 따라 가입이 제한될 수 있으며 보장하는 담보에는 차이가 있을 수 있습니다.)

※ 이 보험상품은 보장성보험(사망을 보장하는 종신보험)으로 은행의 예·적금과는 다른 상품이며 저축(연금) 목적에는 적합하지 않습니다.

판매인 교육용

※ 상품에 관한 자세한 사항은 반드시 해당 약관 및 상품설명서를 확인하시기 바랍니다.

※ 본 자료는 설계사교육용으로 제작된 자료로서 모의용으로 사용 시 「금융소비자보호법」 등 관련 법령에 의해 처벌될 수 있습니다.

준법감시인확인필 : GSM-2603001-1(2026.03.25~2027.03.24) · 고객제시불가 · 분리(납장) 사용 불가

KB라이프 딱좋은 요즘 건강 KB카드

건강보험 보험료 할인!
병원·약국 사용액 청구할인!
캐시백과 헬스케어서비스까지!!



KB라이프건강보험 자동납부

24개월동안 최대 432,000원 할인

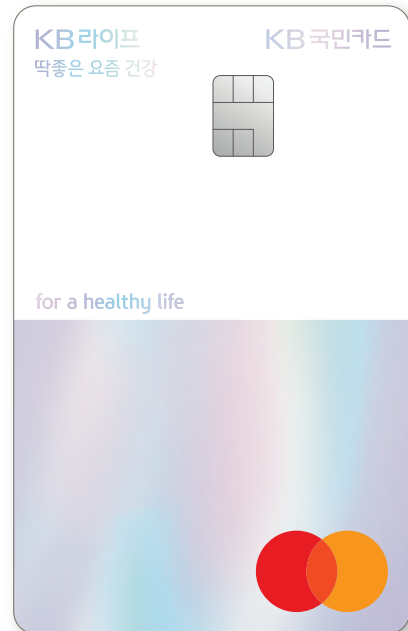

상품 기본 혜택 및 프로모션 내용

24개월동안 보험료 월 최대 18,000원 할인

- 대상 KB라이프 딱좋은 요즘 건강 KB카드 고객
- 기간 2026. 4. 1 ~ 2026. 4. 30

※ KB라이프 딱좋은 요즘 건강 KB카드 전월이용 실적 20만원 이상 충족 시 할인(프로모션)
※ 대상카드로 KB라이프생명 최초 자동납부 승인시 적용
※ 자동납부는 행사기간 다음달까지 카드 승인되어야 하며, 추가 청구할인은 행사기간 다음달 부터 적용
(2026년 4월 행사 기준 2026년 5월 납부분부터 적용)
※ 추가할인은 전월 이용실적별 기본 혜택 금액을 초과하는 경우에만 제공
(예시. 전월 이용실적이 20만원 이상인 경우 10,000원 초과 결제 건에 대해서만 추가할인 적용)

전월 이용실적	보험료 자동납부할인 (기본혜택)	추가할인 (24개월 프로모션)	혜택 합계
20만원 이상	없음	10,000원	10,000원
40만원 이상	5,000원		15,000원
80만원 이상	8,000원		18,000원

상품 기본 혜택 | 병원/약국 월 최대 5,000원 청구 할인

- 전월 실적 40만원 이상 시, 5%(월 최대 5천원) 할인

KB 국민카드

여신금융협회 심의필 제2025-C1g-14453호(2025.09.26~2026.09.25)

판매인 교육용

※ 상품에 관한 자세한 사항은 반드시 해당 약관 및 상품설명서를 확인하시기 바랍니다.
※ 본 자료는 설계사교육용으로 제작된 자료로서 모집용으로 사용 시 「금융소비자보호법」 등 관련 법령에 의해 처벌될 수 있습니다.
준법감시인확인필 : GSM-2603001-1(2026.03.25~2027.03.24) · 고객제시불가 · 분리(납장) 사용 불가

KB국민카드와 KB라이프가 준비한 추가혜택

KB라이프 프로모션

맞춤형 건강상담 헬스케어서비스 제공

- 대상 : KB 딱좋은 건강보험 가입 후
「딱좋은 요즘 건강 KB카드」로 보험료를 납부한 고객
※ 마케팅 활용 및 광고성 정보 수신 동의(SMS) 필수
- 서비스 신청기간 : 2025. 8. 25 ~ 2026. 8. 24
- 서비스 제공기간 : 서비스 개시일로부터 2년간
- 주요제공 서비스
 - ① 24시간 365일 전문의료진 건강상담 ③ 주요질환 자가체크 서비스
 - ② 전문의료진 안내 및 진료예약 대행 ④ 뇌 인지 기능 향상 프로그램
- 서비스 문의/이용 : AAI헬스케어 KB라이프 전용 콜센터 (02)3449-3541

※ 헬스케어서비스 제공 대상 고객에게는 문자(SMS)로 서비스 신청 링크가 발송됩니다.



연회비

구분	국내 / 국내외겸용(Master)	구분	국내 / 국내외겸용(Master)
일반카드	2만원	모바일 단독카드	1만4천원

전월 이용실적 제외 대상

- 건강보험료 자동납부 및 병원/약국업종 할인금액(해당 이용금액 전체), 단기카드대출(현금서비스), 장기카드대출(카드론), 상품권 및 선불카드(선불전자지급수단 포함) 구입·충전 금액, 아파트관리비, 유치원/초·중·고 학교 납입금 전체, 정부지원금(보육료/유치원보조비/바우처 이용금액 등), 대학(원)등록금, 국세, 지방세, 공공금(전기/수도 등), 4대사회보험료(건강/연금/고용/산재), 각종 수수료 및 이자, 연체료, 연회비, 무승인전표(교통요금/자판기/터널통행료/항공기내 이용 등), 취소금액

[연체이자율]

- 회원별/이용상품별 정상이자율 + 3%p, 최고 연 20% 이내
- * 단, 연체 발생 시점에 정상 이자율이 없는 경우, 아래와 같이 적용
 - 일시불 거래 연체시 : 거래발생 시점의 최소기간(2개월) 유이자할부 수수료율 적용
 - 무이자할부 거래 연체 시 : 거래발생 시점의 동일한 할부 계약기간의 유이자 할부수수료율 적용
- 상환능력에 비해 신용카드 사용금액이 과도할 경우 귀하의 개인신용평점이 하락할 수 있습니다.

- 개인신용평점 하락 시 금융거래 관련된 불이익이 발생할 수 있습니다.
- 일정기간 원리금을 연체할 경우, 모든 원리금을 변제할 의무가 발생할 수 있습니다.
- 카드 신청 전 상품설명서와 약관을 반드시 확인하시기 바랍니다.
- 금융소비자는 금소법 제19조 제1항에 따라 해당상품 또는 서비스에 대하여 설명을 받을 권리가 있으며, 그 설명을 듣고 내용을 충분히 이해한 후 거래하시기 바랍니다.
- 신용카드 발급이 부적정한 경우(연체금 보유, 개인신용평점 낮음 등) 카드 발급이 제한될 수 있습니다.
- 카드이용대금과 이에 수반되는 모든 수수료를 지정된 대금 결제일에 상환합니다.

상품/이벤트 관련 세부 문의 : 국민카드 홈페이지(www.kbcard.com) 또는 고객센터(1588-1688)

보험료 자동납부 관련 문의 : KB라이프 고객센터(1588-3374)

여신금융협회 심의필 제2025-C1g-14453호(2025.09.26~2026.09.25)

4월 1일 완전판매 모니터링

이렇게 달라집니다

금융감독원 완전판매모니터링 가이드라인 개정사항에 따라
모니터링의 신뢰성과 실효성을 강화하기 위해 일부 운영 방식이 변경됩니다.

① 모니터링 실시 시점 변경

- **초회보험료 즉시 출금 후 3시간 경과 후 모니터링 가능**

- 콜 모니터링: 초회보험료 출금 3시간 후 발신 가능 (즉시 콜 발신 불가)
- 모바일 모니터링: 초회보험료 출금 3시간 후 모바일 모니터링 알림톡 발송

② 답변 방식 변경

- 기존: 정답 값 고정 (단답형: 네 / 선택형: 2번)

- **변경: 문항에 따라 정답 값 상이**

(문항에 따라 정답 값이 네 또는 아니오, 1번 또는 2번 또는 3번이 될 수 있음)



! 유의사항

- 본 변경 사항은 모든 모니터링 방식(콜, 모바일 등)에 동일하게 적용됩니다.
- 모니터링 답변 방식에 따라 보완이 발생되지 않도록 청약과정에서 고객님의 정확히 이해할 수 있도록 충분한 설명 바랍니다.
- 상품별 스크립트는 외부 반출이 불가하며, 고객에게 공유할 수 없습니다.





소비자보호 News letter 26.02

아직도 미승인 보험안내자료를 사용하시나요?

1. 보험안내자료_준법감시인 확인필 체크

서울특별시 강남구 강남대로 298 KB라이프타워 www.kblife.co.kr
준법감시인확인필-SM-2602002(2026.02.03~2027.02.02)



- 승인된 보험안내자료는 자료 하단에 **준법감시인확인필**과 사용기한이 명시되어 있음
- 유효기간 이내 배포 된 자료라 하더라도 **고객 전달 시점**에 사용 기간이 경과된 보험안내자료는 즉시 파기 필요



체크포인트

- 준법감시인확인필이 있나요?** 안내장 상·하단 **준법감시인 확인필** 부재
- 허위나 과장된 표현은?** 무이자,무상환,무수수료 등 보험상품이 아닌 투자, 저축성 상품으로 오인할 수 있는 표현
- 모집인이전달하고 설명했다는 입증이 가능한가요?**
 - 미 승인 안내장과 가입시 받은 바인더 및 모집인 명함 제출
 - 볼펜으로 미 승인 안내장에 추가 설명한 흔적 확인

허위명함 사용 민원 수용 사례

1. 허위 명함 + 미승인 안내자료

민원 사례 (금융감독원 접수)

OOO 모집인은 자신을 <국민은행 VIP 고객 전담팀 팀장>이라고 소개하며, <KB국민은행 소속>이라고 밝혔습니다.

- 전화 안내 당시, “제가 왜 VIP 고객이죠?”라고 물었습니다. 국민은행 예금이 5천만원도 되지 않았기 때문입니다.
이에 모집인은 “원래 아무에게나 소개해드리지 않고, VIP 고객들만 안내 해드리는 상품이 하나 있는데, *** 고객님의 국민은행을 주거래로 꾸준히 이용하고 계시기 때문에 특별히 소개드리고자 연락드렸습니다.” 라는 답변을 받았습니다.
- 이어, “소개드릴 상품은 저축에 정말 좋은 상품인데, 5년간 일정금액을 매월 납부하시면 5년 후 원금과 약정이자 108만원을 지급해드립니다. 목돈 모으기에 정말 좋습니다. 이거 정말 VIP 고객들만 아는 비밀인데 특별히 가입하실 수 있도록 해드릴 수 있습니다. 저축 및 투자에 유리하고 목돈 모으기에 알맞은 상품입니다.” 라며 부연 설명 하였습니다.

...중략...

- 고객센터에 전화하여 담당자 변경 여부 및 연락처 확인을 진행하였고 현재 담당 설계사 및 소속대리점의 연락처를 구하였으며,
(이 때, 보험상품은 국민은행 소속 직원을 통해 계약을 체결하는 것이 아니라, **별도의 대리점 혹은 지사가 존재함을 깨달았습니다.**)

→ 모집인의 의도적인 기망행위 인정 + 미승인 안내자료 사용. 민원 수용처리 됨

2. 시사점

기망에 의한 보험계약 체결 및 설명의무 위반

- 금융감독원에서는 대리점 소속 설계사인 경우 원 소속을 명확히 명시하도록 함 (제휴사 소속으로 오인할 수 있는 표기 금지)
- 허위 명함을 사용한 계약체결의 경우 고객의 피해가 입증 된다면관련 민원은 수용 될 수 있음.



GA채널 카카오톡 챗봇

고객센터 **1588-3374**

해피콜 발신번호 **1588-3374** 헬프데스크 (업무) **1899-3800** (전산) **1899-3899**
설계사이트 **sfa.kblife.co.kr** 홈페이지 **www.kblife.co.kr**

KB라이프생명 홈페이지(www.kblife.co.kr) 접속



제지급, 계약변경신청, 보험금청구 등 **공양식** 및 **작성예시** 다운 방법



클릭



고객센터



필요서류안내



제지급청구 /
계약변경신청



등기우편

(06253) 서울 강남구 강남대로 298
(역삼동, KB라이프타워) 2층 고객플라자



매뉴얼 및 자료 확인 방법

설계사이트(sfa.kblife.co.kr) →
교육실 → 자료실

다운로드
가능항목

[제지급] 보험계약대출, 해약, 중도인출, 연금신청, 만기/분할 보험금

[계약변경신청] 계약자, 수익자변경(개인 / 법인) 감액, 납기 변경, 성명/주민번호/피보험자 직무변경 등

* 보험금청구는 홈페이지 고객센터 - 보험금 청구 안내에서 확인 가능



상품에 관한 문의가
있으면 연락 주세요!

판매인 교육용

※ 상품에 관한 자세한 사항은 반드시 해당 약관 및 상품설명서를 확인하시기 바랍니다.

※ 본 자료는 설계사교육용으로 제작된 자료로서 모집용으로 사용 시 「금융소비자보호법」 등 관련 법령에 의해 처벌될 수 있습니다.

준법감시인확인필 : GSM-2603001-1(2026.03.25~2027.03.24) · 고객제시불가 · 분리(날장) 사용 불가