

농협레터

2026
04

Spring

NH올원더풀기억안심치매보험

(해약환급금일부지급형, 무배당)

건강플러스NH통합보험 (무배당)_2601

핑크케어NH건강보험 (무배당)

요양을안심해NH간병보험 (무배당)

스텝업700NH종신보험

(해약환급금일부지급형, 무배당)_2603

따뜻한 봄바람에
안심을 담아 보냅니다.



※ 심의번호 : 준법(상품교육)202603-021(2026.03.25.~2027.03.24.)

※ 본 자료는 사내 교육용이므로 외부에 배포 또는 고객에게 제시할 수 없습니다.

걱정은 지우고
안심은 펴우고~



2026년 4월

당신곁의 NH농협생명 대표상품 라인업

구분	상품명		가입나이		카드납	주요내용
			최소	최대		
<div>건강</div>	NH올원더풀 기억안심치매보험		20	80	○	<ul style="list-style-type: none"> 치매생활자금특약 경도부터 지급 표적치매약물허가치료비(레캄비) 최대 3,220만원 급여치매검사비, 치매통원급여 장기요양 인지지원등급 주야간보호 60만원
	건강플러스 NH통합보험 _2601	일반	만15	80	○	<ul style="list-style-type: none"> 100세시대 암치료비 보장 뇌혈관질환, 심질환 / 간 · 췌장, 폐질환 수술 최대 2천만원 생활질환(고혈압, 당뇨, 대상포진, 통풍) 헬스케어 서비스 제공 비급여 암주요치료비 3천만원
		간편	20	80		
	핑크케어 NH건강보험	일반	15	80	○	<ul style="list-style-type: none"> 엄마와 딸이 함께 가입하는 보험 유방암 & 생식기암 최대 1억원 각각 보장 중증 갑상선암 최대 2천만원 보장
		간편	20	80		
<div>종신</div>	요양을안심해 NH간병보험		20	80	○	<ul style="list-style-type: none"> 입원간병인 사용 1일당 20만원(요양병원 제외), 요양병원 5만원, 간호간병 10만원 간병비 50%페이백
	스텝업700 NH종신보험 _2603	일반	만15	남62 여67	○	<ul style="list-style-type: none"> 환급률 7년 100%, 10년 107.7% 사망보험금 체증 매년 20% (최대 700%) 카드납가능 (농협, 롯데, 현대, 비씨)
		간편	20	남57 여65		

※ 심의번호 : 준법(상품교육)202603-021(2026.03.25.~2027.03.24.)

※ 본 자료는 사내 교육용이므로 외부에 배포 또는 고객에게 제시할 수 없습니다.



NH올원더풀기억안심 치매보험

| 해약환급금일부지급형 | 무배당 |

기억은 흐려져도 사랑은 선명하게
가장 가까운 곳에서
당신의 곁에 있겠습니다.





초기 단계부터 중증까지

살짝 깜빡하는 단계부터
무거운 단계까지 단계별 보장

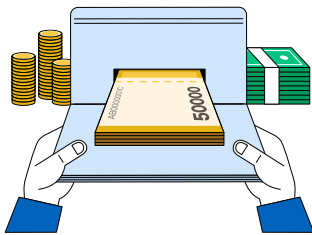

치매생활자금특약 완납시 유지보너스 지급

40세 남성 일반가입형 10년납 월납 완납시점 **환급률 105.2%**

(주계약 100만원 + 치매생활자금특약 종합형 1,000만원)
치매생활자금특약의 유지보너스 금액 포함

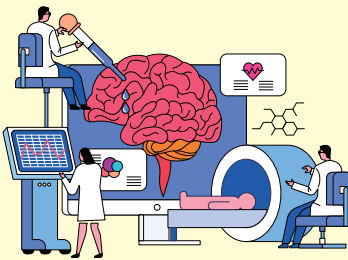

충분한 레킴비 치료비

- **레킴비 치료비 최대 3,220만원**으로
충분한 초기 치매치료!
(가입금액 700만원 가입 시)

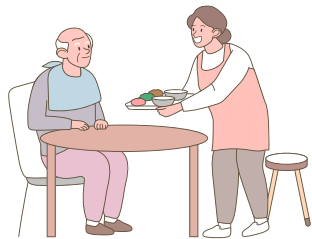

주·야간보호 60만원

- 1~인지지원등급으로 **주·야간보호지원 60만원**

※ 장기요양(1~인지지원등급)주야간보호보장특약(무배당)_DW
가입금액 6,000만원 가입 시

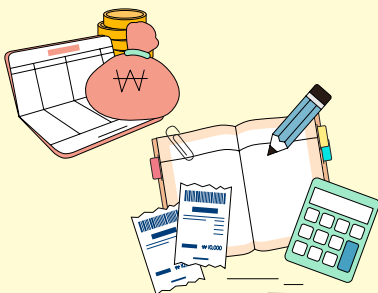

치매생활비

- 연령 차별없이 80세까지
누구나 최대 생활자금특약 가입가능!

치매생활자금특약(무)_DW 1,000만원 가입시

실속형	종합형
중증치매 월50만(최대 종신)	중증치매 : (매월60만원) 총 100만원(최대 종신) 중등도이상치매 : (매월30만원) 총 40만원(최대 종신) 경도이상치매 : (매월10만원) 총 10만원 (최대10년)

* '치매간병생활자금'은 최초 지급사유 발생 후 매년 생존시 지급하며, '경도이상치매간병생활자금'은 최대 10년간 지급합니다.

[기준 : 가입금액 [주계약(100만원)+치매생활자금특약(1,000만원)], 일반가입, 해약환급금일부지급형, 100세만기, 20년납, 월납, 단위: 원]

구분		남자			여자		
		40세	50세	60세	40세	50세	60세
보험료	1종(실속형)	21,500	15,660	21,170	31,760	22,620	29,360
	2종(종합형)	33,600	43,460	59,570	46,140	59,020	76,960
완납시 환급률	1종(실속형)	104.1%	119.2%	117.0%	105.0%	114.4%	100.1%
	2종(종합형)	119.2%	119.1%	111.0%	117.7%	111.8%	93.0%

* 완납시점 환급률은 치매생활자금특약 유지보너스 포함

※ 40세 남 여 실속형은 최소보험료 2만원을 넘지 않아 10년납 예시입니다.

**보험료를 완납할때까지
치매가 발생하지 않은
건강한 당신께 드려요!**

(치매생활자금특약에 한함)



유지보너스

(치매생활자금특약 총 납입보험료의 8%)



연금전환 비율 자율 설정

치매 미발생 시
연금으로 전환!

치매생활자금특약 연금전환 하어도
다른 특약은 만기까지 계속 보장



사랑하는 가족을 더 오래 기억할 수 있게!

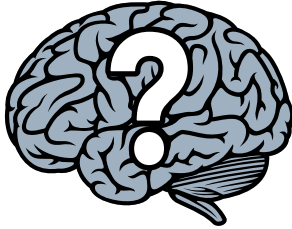

기존 치료제
단순 증상완화 수준

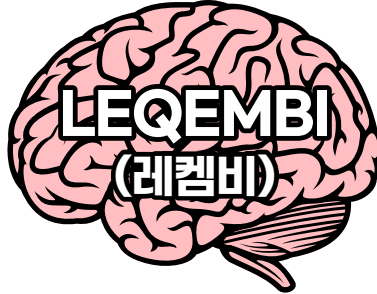

획기적인 신약
치매 원인 물질 직접 제거
진행 27% 지연



표적치료

치매 주요 원인 '아밀로이드 베타' 선택적 제거



지연 효과

알츠하이머 진행속도
평균 27% 늦춤



국내 허가 및 투여

2주 1회 정맥주사 방식



**레캠비치료 최대
3,220만원 보장**

표적치매약물허가치료비특약 (최경도,경도알츠)(강신형,무배당)

레캠비

회당 70만원 (최대 36회한)
7회 이상 치료시 700만원(최초 1회한)
 $(70\text{만원} \times 36) + 700\text{만} = \mathbf{3,220\text{만원}}$
(해당특약 700만원 가입시)

보험료 예시

[기준 : 가입금액 700만원, 5년만기, 전기납, 최초계약, 월납, 단위: 원]

구분	남자			여자		
	40세	50세	60세	40세	50세	60세
1형(일반가입)	20	189	1,872	64	440	2,732
2형(345간편가입Ⅳ)	36	326	3,225	114	783	4,851
3형(325간편가입Ⅳ)	41	368	3,650	126	859	5,328

75세에 강신 확인 후 요청시 100세까지 만기가 연장됩니다.

시군구별 주야간보호 기관 현황

25.12.31.기준, (단위: 개소)

시도	주야간보호	시도	주야간보호
서울특별시	533	강원특별자치도	178
부산광역시	280	충청북도	275
대구광역시	363	충청남도	339
인천광역시	261	전북특별자치도	378
광주광역시	164	전라남도	309
대전광역시	167	경상북도	491
울산광역시	134	경상남도	443
세종특별자치시	22	제주특별자치도	77
경기도	1,184	합계	5,598

출처 : 국민건강보험공단 통계자료실

간병의 부담은 나누고, 가족의 일상은 지키는 선택!
장기간 이어지는 **치매환자 돌봄비용을 매월지급!**

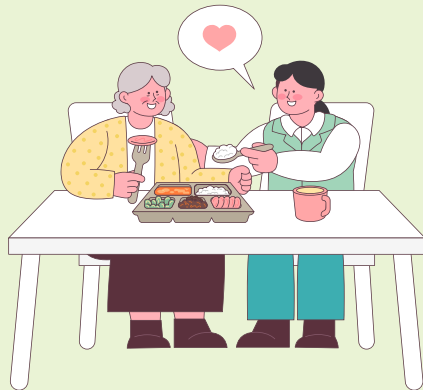

장기요양(1~인지지원등급)
주야간보호보장

60만원

보험료 예시

[기준 : 가입금액 6,000만원, 해약환급금일부지급형, 100세만기, 20년납, 월납, 단위: 원]

구분		남자			여자		
		40세	50세	60세	40세	50세	60세
장기요양 (1~인지지원등급) 주야간보호보장	1형(일반가입)	8,220	10,200	13,440	14,940	18,720	24,180
	2형(345간편가입Ⅲ)	11,460	14,520	19,560	24,720	31,620	41,520
	3형(325간편가입Ⅲ)	12,780	16,320	22,080	26,820	34,320	45,180

꽃보다 아름다운 **당신의 내일,** 튼튼한 **보장**으로 지켜주세요

구 분	보 장	지 급 금 액
주계약 (가입금액 100만원)	일반사망	100만원
치매생활자금특약 “종합형” (가입금액 1,000만원)	중증치매*	(월 60만원) 총 100만원 (최대 종신)
	중등도이상치매*	(월 30만원) 총 40만원 (최대 종신)
	경도이상치매	월 10만원 (최대 10년)
표적치매약물 허가치료비특약 (가입금액 700만원)	표적치매약물치료	1회당 70만원 (최대 36회한)
	표적치매약물치료 (7회 이상 받았을때)	700만원 (최초1회)
급여치매치료제 · 통원특약 (가입금액 1,000만원)	급여 치매치료제	1회당 20만원 (연간 1회한)
	종합병원 치매통원비	1회당 5만원 (1일1회, 연간 30회한)
급여치매검사비특약 (가입금액 2,000만원)	급여 치매 CT·MRI 검사	1회당 20만원 (연간 1회한)
장기요양(1~인지지원등급) 주야간보호보장특약 (가입금액 6,000만원)	장기요양(1~인지지원등급) 상태로 주야간보호 이용	1회당 60만원 (판정후 보험월 기준 월1회한)

* ‘치매간병생활자금’은 최초 지급사유 발생 후 매년 생존시 지급하며, ‘경도이상치매간병생활자금’은 최대 10년간 지급합니다.



**원더풀한 보장으로 안심할 수 있도록
위 모든 보장을**

남성 **56,997원**

여성 **83,690원**

[기준 : 50세, 해약환급금일부지급형, 100세만기, 20년납, 월납, 일반가입]

간병에 효자는 없지만 간병인 보험은 있다.

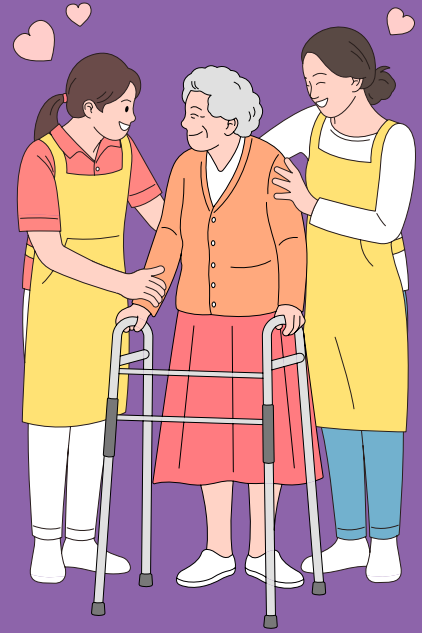

주요 지급 기준(요약)

자세한 지급 조건 및 특약 구성은 약관/상품설명서를 확인하세요

입원 간병인 사용일당 (사용시간 무관)

병원 또는 의원
(요양병원 제외)

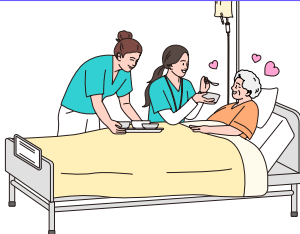

최대 **20만원** 지급

요양병원
입원간병인 사용 시



5만원 지급

입원간호·간병
통합서비스 이용 시

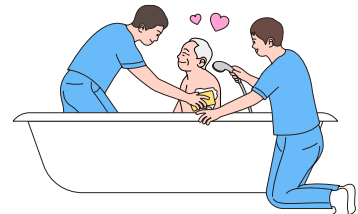

10만원 지급
(요양병원 제외)

※ 실제 간병인 사용기간 외 입원기간에 대해서는 보장하지 않습니다.

※ 기준: 간병인및장기요양보장특약(무) 1종(간병인)특약 1,000만원 가입 시, 1회 입원당 간병인 사용일수 최대 180일 한도

보험료 예시

[기준 : 가입금액 1,000만원, 일반가입, 20년납, 90세 만기, 월납, 단위: 원]

남자			여자		
40세	50세	60세	40세	50세	60세
37,800	44,500	52,600	44,300	51,500	55,900

※ 주계약, 간병인및장기요양보장특약(무) 1종(간병인)특약 가입 기준

※ 심의번호 : 준법(상품교육)202603-021(2026.03.25.~2027.03.24.)

※ 본 자료는 사내 교육용이므로 외부에 배포 또는 고객에게 제시할 수 없습니다.

가족에게 **집이 되고 싶지 않은** 당신의 **마음**을 담았습니다.

재가급여	시설급여	주·야간보호 (데이케어센터) 이용 시
월 20만원 (판정후 월1회한, 1~5등급 판정 시)	월 20만원 (판정후 월1회한, 1~5등급 판정 시)	월 60만원 (판정후 월 1회한, 1등급~인지지원등급 판정 시)

※ 기준 : 간병인 및 장기요양보장특약(무) 2종(재가및시설) 1,000만원 가입 시

간병인사용입원지원금특약

연간 간병인 사용금액 총액의 **최대 50% 환급**



※ 기준 : 간병인사용입원지원금특약(무배당) 1,000만원 가입 시
※ 실제 간병인 사용기간 외 입원기간에 대해서는 보장하지 않습니다.

※ 요양병원 제외, 연간 1회한, 1일당 간병인 사용금액 25만원 한도

보험료 예시

[기준 : 가입금액 1,000만원, 일반가입, 20년납, 90세 만기, 월납, 단위: 원]

남자			여자		
40세	50세	60세	40세	50세	60세
23,700	29,500	38,200	38,300	47,800	60,900

※ 주계약, 2종(재가및시설), 간병인사용입원지원금특약 가입 기준

최신 치료법을 **비용** 때문에 포기하지는 마세요.

개발자도 가입한
알뜰 효율 만렙 플랜



중입지방사선 암치료

여성은 항암약물
2천만원
추가

비급여암
주요치료특약
3천만원



항암중입자
방사선치료특약
5천만원



항암방사선
치료특약
1천만원

최신 중입자 치료도 **9천만원 보장** 보험료 2만원대로 충분하게 준비가능

보험료 예시

[기준 : 50세, 해약환급금 미지급형, 1형(일반가입형) 20년납, 100세만기, 월납]

상품명	남자		여자	
	가입금액	보험료	가입금액	보험료
주계약	100만원	2,370원	100만원	2,040원
비급여암주요치료특약(연1회,10년)(무배당)_DW 해약미지급형 1형(일반)	3,000만원	13,800원	3,000만원	7,800원
비급여기갑암주요치료특약(연1회,10년)(무)_DW 해약미지급형 1형(일반)	600만원	228원	600만원	834원
항암방사선치료특약(무배당)_DW 해약미지급형 1형(일반)	1,000만원	3,000원	1,000만원	3,000원
항암중입자방사선치료특약(무배당)_DW 해약미지급형 1형(일반)	5,000만원	2,300원	5,000만원	1,350원
항암약물치료특약(무배당)_DW 해약미지급형 1형(일반)	-	-	2,000만원	7,200원
합계보험료		21,698원		22,224원

※ 심의번호 : 준법(상품교육)202603-021(2026.03.25.~2027.03.24.)

※ 본 자료는 사내 교육용이므로 외부에 배포 또는 고객에게 제시할 수 없습니다.

한국 여성암 4명중 1명은 유방암 40대 발병률 가장 높다

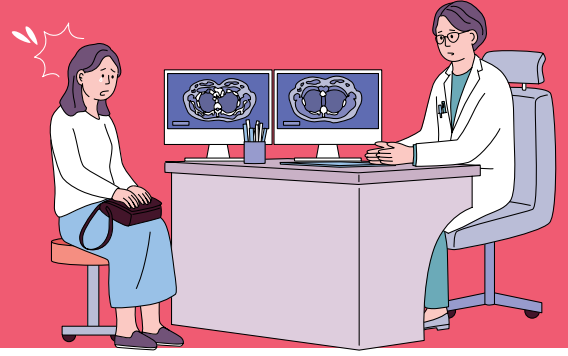

연령대별 발병률이 높은 암

구분	20대	30대	40대	50대	60대	70대	80대
여성	갑상선	갑상선	유방암	유방암	유방암	폐암	대장암
남성	갑상선	갑상선	갑상선	대장암	전립선	전립선	폐암

여성이 많이 걸리는 암은 다르니까

[출처 : 국가암지식센터 2023년 통계]

유방암
29,715명
(21.6%)

갑상선암
26,114명
(19.0%)

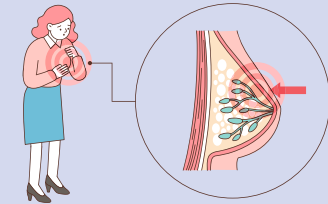

초기이외유방암 진단시

최대 **1억원** 지급

* '초기 유방암' 진단 확정 없이
'초기이외 유방암'으로 최초 진단확정 시

(주계약 세부보장가입금액 2,000만원 기준, 최초1회한)

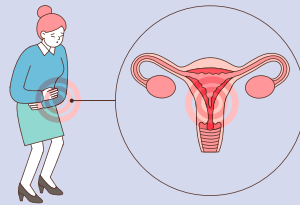

여성생식기암 진단시

최대 **1억원** 지급

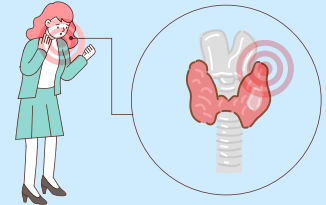

중증 갑상선암 진단시

최대 **2천만원**

(중증 이외 400만원)

(해당 특약 1,000만원 가입 기준, 최초 1회한)

보험료 예시

[기준 : 20년납, 100세만기, 월납, 주계약 가입금액 2천만원, 갑상선케어치료특약 1천만원, 유방암 & 생식기암 진단비 1억원, 중증 갑상선암 진단 2천만원]

구분	40세	50세	60세
일반가입	48,800	41,800	33,400
간편가입	62,600	53,500	42,400

사망보험금 매년 **20%** 체증 (최대 30년) 보험가입금액의 **최대 700%** 사망보험금 지급

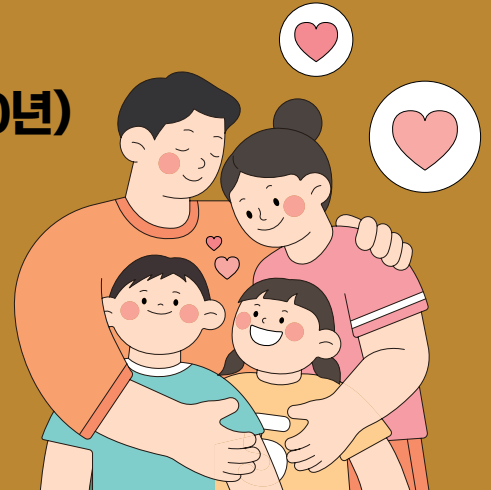

가입나이

[기준 : 보장형계약]

구분	남자	여자
일반가입	만15세 ~ 62세	만15세 ~ 67세
간편가입	20세 ~ 57세	20세 ~ 65세

해약환급금 환급률 예시

[기준 : 일반가입, 40세 남자, 가입금액 1,000만원, 단위:천원, 보장형계약]

경과기간	납입보험료	해약환급금	해약환급률
5년	9,996	5,997	60.0%
7년	13,994	13,994	100.0%
10년	19,992	21,531	107.7%
20년	39,984	43,476	108.7%
30년	39,984	44,138	110.3%

※ 천원미만 절사

※ 적용이율 : 10년 이내 2.6%, 10년 초과 1.75% (금리확정형)

전 연령 상품
유형 구분 없이!
해약환급률이
모두 동일합니다!



카드납 가능!

1회차 보험료와 계속 보험료 카드 납부 가능
NH농협카드, 롯데카드, 현대카드, 비씨카드
(단, 계약자와 카드명의자가 동일한 개인 계약의 경우)

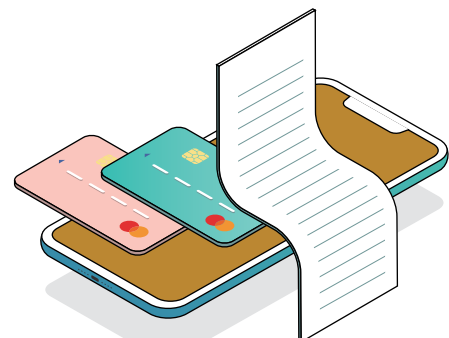

계약일로부터 7년 경과 후 연금전환, 적립형계약 전환 및 피보험자 변경 (사랑이음 전환) 가능

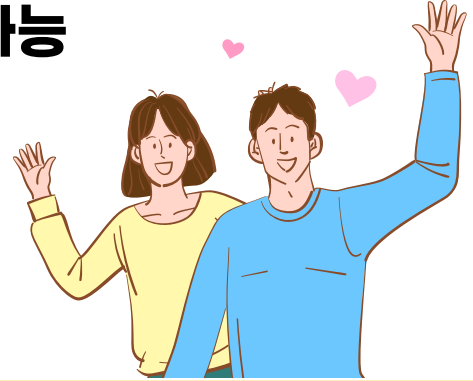
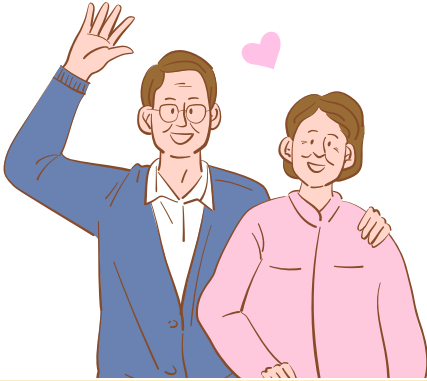

전환 기능



연금전환과 적립형계약 전환은
계약의 일부만 선택적으로 전환가능
(사망보장을 남겨 둘 수 있음)



사랑이음 전환은 해약환급금으로
일시납 종신보험 가입



전환이후에도 추가납입과
중도인출은 모두 가능합니다.

사랑이음 전환시 피보험자 대상

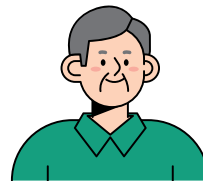

전환 전 계약의
피보험자 본인



전환 전 계약의
피보험자의 배우자

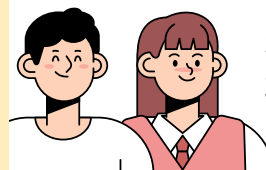

전환 전 계약의
피보험자의 자녀

보험료 자동대출 납입

- ① 개념 : 2연체 말일까지 보험료가 미납된 경우 자동으로 보험계약대출이 발생되어 1회분 보험료가 수납되도록 하는 것
- ② 신청자 : 계약자
- ③ 접수방법 : 콜센터, 내방
- ④ 최초 자동대출 납입일로부터 1년을 최고한도로 하며, 그 이후에는 재신청 해야 합니다.

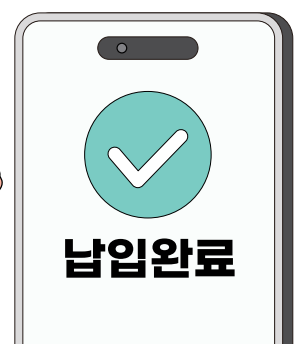

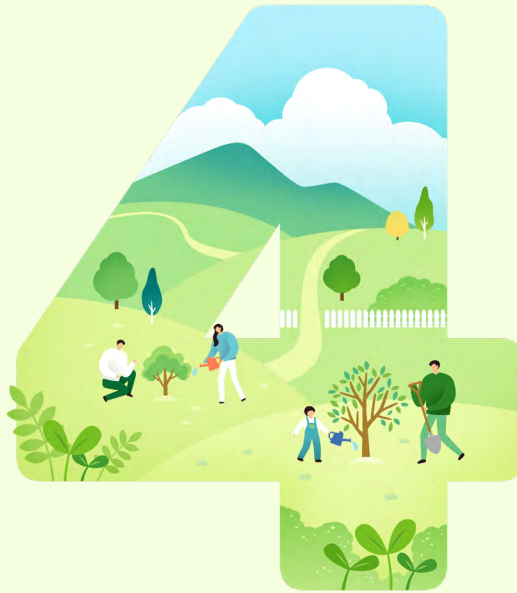

4월 영업일정표

신계약 마감 시간 종이청약 전산 수금마감 : 20시(마지막 영업일)
전자청약 즉시출금 : 23시

일	월	화	수	목	금	토
	30 1차 위촉 전산 및 서류마감	31 1차 해촉 전산 및 서류마감	1	2 1차 위촉일	3 1차 해촉일	4
5	6	7 2차 위촉 전산 및 서류마감	8 2차 해촉 전산 및 서류마감	9	10 2차 위촉일	11
12	13 2차 해촉일	14	15	16 3차 위촉 전산 및 서류마감	17 3차 해촉 전산 및 서류마감	18
19	20	21 3차 위촉일	22 3차 해촉일	23	24	25
26	27	28 수금이관 전산 및 서류마감	29 수금이관 처리일	30		

구 분	전산 입력마감	처리일자
위촉	1차	3월 30일 (월)
	2차	4월 7일 (화)
	3차	4월 16일 (목)
※ 위촉당일 17:30 이후 위촉 완료되어 다음날부터 보험설계/모집 가능		
해촉	1차	3월 31일 (화)
	2차	4월 8일 (수)
	3차	4월 17일 (금)
지점정보수정 등		수시 업무 (약 5영업일 이내 소요)
지점이동		4월 29일 (수)
지점설치	1차	4월 1일 (수)
	2차	4월 14일 (화)
수금이관		4월 28일 (화)

구 분	마감일자	비고
청약입력 가능기간 (일정)	4.30.(목) 21:00	서면청약 가능시간 안내 농협생명은 매월 월말기준 별도 제한사항은 없음 일단위 청약 가능시간 : 8시~21시 ※ 단, 야간 가입설계 동의 고객은 7시~23시까지 가능
해피콜 마감	별도 마감 일정없음	해피콜 마감일자 안내(기본) 유선해피콜 마감일 : 청약일 + 최대 24일 스마트해피콜 마감일 : 청약일 + 17일 반송 : 청약일 + 21일 되는 영업일 ※ 해피콜 마감은 계약일자별로 달라질 수 있음

※ 심의번호 : 준법(상품교육)202603-021(2026.03.25.~2027.03.24.)

※ 본 자료는 사내 교육용이므로 외부에 배포 또는 고객에게 제시할 수 없습니다.



본 자료는 **사내 교육용**이므로 외부에 배포 또는 고객에게 제시할 수 없습니다.



본 자료는 요약된 자료이므로 세부 내용은 상품설명서 및 약관을 참조하시기 바랍니다.



고객용 마케팅자료는 준법감시팀 승인을 받은 자료에 한하여 사용하시기 바랍니다.