

# Fubon Hyundai Life

June  
2026

6월 15일  
신상품 출시

MAX 연금다운  
연금보험



## 6월은 푸본현대생명과 함께 Goal~!

신계약 청약의 권유하는 과정에서 고객에게 보험계약의 중도인출 또는 보험계약대출을 이용해 신계약 보험료를 납입하도록 유도하는 행위를 엄격히 금지합니다.

모집인 교육용 자료로 고객 및 제3자에게 무단 배포, 공개, 전달하는 행위를 금지합니다.

GA운영팀-2026-024 | 상품 2605-C019 | 소보협의-26052802 | 준법감시 SA 2026-149(2026.05.28~상품개정 전일까지)

모집인 교육용

# 목 차

## 푸본현대생명 소식지

01. 신상품 소개	-----	p.3
02. 카카오채널 이벤트 안내	-----	p.4
03. 정기보험		
- 푸본현대 정기보험 스마트픽	-----	p.7
04. 건강보험		
- 푸본현대 건강보험 마이픽	-----	p.12
05. 중장기납 종신보험		
- MAX 종신보험 세븐 하이픽	-----	p.15
06. 단기납 종신보험		
- MAX 종신보험 원픽	-----	p.21
07. 경영인 정기보험		
- MAX 경영인 정기보험 탑픽II	-----	p.25
08. 저축보험		
- MAX 찐 트리플 양로저축보험	-----	p.27
09. 푸본안내사항	-----	p.28

신계약 청약을 권유하는 과정에서 고객에게 보험계약의 중도인출 또는 보험계약대출을 이용해 신계약 보험료를 납입하도록 유도하는 행위를 엄격히 금지합니다.

모집인 교육용 자료로 고객 및 제3자에게 무단 배포, 공개, 전달하는 행위를 금지합니다.

GA운영팀-2026-024 | 상품 2605-C019 | 소보험의-26052802 | 준법감시 SA 2026-149(2026.05.28~상품개정 전일까지)

모집인 교육용



6월 신상품 출시  
2026.06.15



**MAX 연금다운**  
**연금보험**

적립형 무배당(2606)

**COMING**  
**SOON**

**Check Point**

**[보증비용 부과형] 선택 시**

**-최저연금기준금액-**

납입기간 이내 연복리 6%,  
납입기간 초과 시 연복리 4% 적용!!

- ✓ 연금 개시 시 노후설계자금 신청하여  
연금액 일부 일시금 수령가능 (주)
- ✓ 업계 최고 수준 최저연금기준금액 보증

주) 노후설계자금 인출 금액 한도 : 이미 납입한 보험료와 연금기준금액의 40% 중 작은 금액  
신계약 청약을 권유하는 과정에서 고객에게 보험계약의 중도인출 또는 보험계약대출을 이용해 신계약 보험료를 납입하도록 유도하는 행위를 엄격히 금지합니다.

모집인 교육용 자료로 고객 및 제3자에게 무단 배포, 공개, 전달하는 행위를 금지합니다.

GA운영팀-2026-024 | 상품 2605-C019 | 소보험의-26052802 | 준법감시 SA 2026-149(2026.05.28~상품개정 전일까지)

모집인 교육용  
03 / 33



카카오채널 바로가기

# GA카카오채널 이벤트 안내

## 설계도우미 > 가입설계요청하기

대상기간 및 지급시기

**기간연장** 6월 1일 ~ 6월 30일 / 초년도(익월) 지급

지급기준

'푸본현대생명 GA' 카카오채널 친구추가 및 설계도우미 통한 설계 요청 시

지급내용

설계 요청 건당 푸니 **프리미엄 차량용방향제** 1개(인당 MAX 3개, 총 1,000개 한정)



\*당사 등록된 연락처로 인증 부탁드립니다.

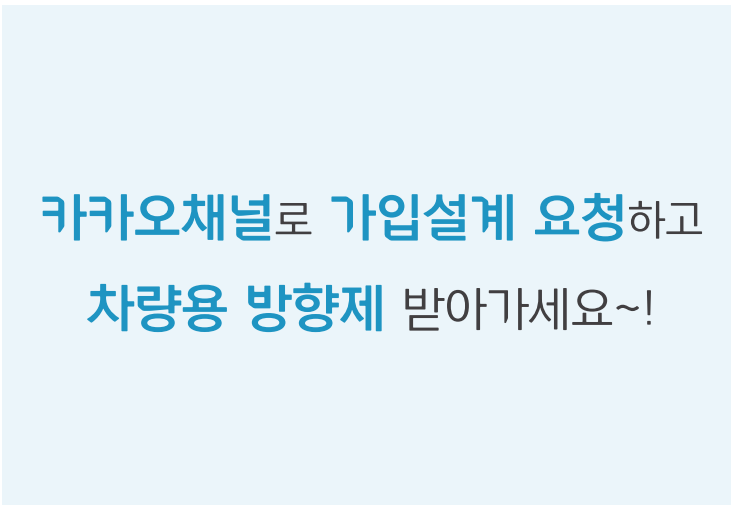

신계약 청약의 권유하는 과정에서 고객에게 보험계약의 중도인출 또는 보험계약대출을 이용해 신계약 보험료를 납입하도록 유도하는 행위를 엄격히 금지합니다. 모집인 교육용 자료로 고객 및 제3자에게 무단배포, 공개, 전달하는 행위를 금지합니다.

GA운영팀-2026-024 | 상품 2605-C019 | 소비협약-26052802 | 준법감시 SA 2026-149(2026.05.28~상품개정 전일까지)

모집인 교육용  
04 / 33

# 푸본현대생명 GA채널 : 상품 가입 나이 LIST

상품

납기

일반 최대가입

간편 최대가입

## 종신보험

MAX 종신보험  
원픽

5년납

	남자	여자
만 15세~	55세	60세

	남자	여자
만 30세~	53세	56세

7년납

	남자	여자
만 15세~	62세	66세

	남자	여자
만 30세~	60세	65세

MAX 종신보험 세븐  
하이픽

20년납

	남자	여자
만 15세~	61세	62세

	남자	여자
만 30세~	66세	65세

## 정기보험

MAX 경영인 정기보험  
탑픽II

전기납  
(90세만기)

	남자	여자
만 25세~	70세	만 22세~ 70세

	남자	여자
만 31세~	70세	70세

## 건강보험

푸본현대 건강보험  
마이픽  
중신형

20년납

	남자	여자
만 15세~	70세	70세

	남자	여자
만 30세~	80세	80세

30년납

	남자	여자
만 15세~	70세	70세

	남자	여자
만 30세~	80세	80세

\*90세만기형은 30년납 60세까지

\*90세만기형은 20년납 70세, 30년납 60세까지

## 저축보험

MAX 펀  
트리플  
양로저축보험

10년납

	남자	여자
만 15세~	56세	60세

20년납

	남자	여자
만 15세~	59세	60세

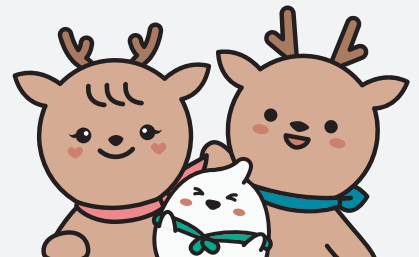

신계약 청약의 권유하는 과정에서 고객에게 보험계약의 중도인출 또는 보험계약대출을 이용해 신계약 보험료를 납입하도록 유도하는 행위를 엄격히 금지합니다.

상기 내용은 요약된 자료로 보험계약 체결 전 반드시 약관 및 상품설명서를 확인하시기 바랍니다.

모집인 교육용 자료로 고객 및 제3자에게 무단 배포, 공개, 전달하는 행위를 금지합니다.

GA운영팀-2026-024 | 상품 2605-C019 | 소보험의-26052802 | 준법감시 5A 2026-149(2026.05.28~상품개정 전일까지)

모집인 교육용

05 / 33

# 주요 상품 간편심사형 고지사항

## 종신/정기보험

원픽

탑픽

세븐 하이픽

스마트픽

3

1. **최근 3개월 이내에** 의사로부터 진찰 또는 검사(건강검진 포함)를 통하여 다음의 의료행위를 받은 사실이 있습니까? (예, 아니요)

1)질병확정진단 2)질병의심소견 3)입원필요소견 4)수술필요소견 5)추가검사(재검사) 필요 소견

\*여기서 필요소견 또는 질병의심소견이란 의사가 진단서나 소견서 또는 진료의뢰서 등을 포함하여 서면(전자문서 포함)으로 교부한 경우를 말합니다.

\*추가검사(재검사)에 대한 정의

검사 결과 이상 소견이 확인되어 보다 정확한 진단을 위해 시행한 검사를 의미하며, 병증에 대한 치료 필요 없이 유지되는 상태에서 시행하는 정기검사 또는 추적관찰은 포함하지 않습니다.

2

2. **최근 2년 이내에** 질병이나 사고로 인하여 다음과 같은 의료행위를 받은 사실이 있습니까? (예, 아니요)

1)입원 2)수술(제왕절개포함)

5

3. **최근 5년 이내에** 의사로부터 진찰 또는 검사를 통하여 암으로 "진단"받거나 암으로 "입원 또는 수술"을 받은 적이 있습니까? (예, 아니요)

(암에는 악성신생물, 백혈병 및 기타혈액종양이 포함됩니다.)

## 건강보험

[마이픽]

3.2.5

3.5.5

3

1. **최근 3개월 이내에** 의사로부터 진찰 또는 검사(건강검진 포함)를 통하여 다음의 의료행위를 받은 사실이 있습니까? (예, 아니요)

1)질병확정진단 2)질병의심소견 3)입원필요소견 4)수술필요소견 5)추가검사(재검사) 필요 소견

\*여기서 필요소견 또는 질병의심소견이란 의사가 진단서나 소견서 또는 진료의뢰서 등을 포함하여 서면(전자문서 포함)으로 교부한 경우를 말합니다.

\*추가검사(재검사)에 대한 정의

검사 결과 이상 소견이 확인되어 보다 정확한 진단을 위해 시행한 검사를 의미하며, 병증에 대한 치료 필요 없이 유지되는 상태에서 시행하는 정기검사 또는 추적관찰은 포함하지 않습니다.

2/5

2. **최근 2년(3.2.5) / 5년(3.5.5) 이내에** 질병이나 사고로 인하여 다음과 같은 의료행위를 받은 사실이 있습니까? (예, 아니요)

1)입원 2)수술(제왕절개포함)

5

3. **최근 5년 이내에** 의사로부터 진찰 또는 검사를 통하여 아래 질병으로 "진단"받거나 "입원 또는 수술"을 받은 적이 있습니까? (예, 아니요)

1)암(악성신생물, 백혈병 및 기타혈액종양 포함) 2)협심증 3)심근경색증 4)심장판막증  
5)간경화증(간경변증, 간섬유증 포함) 6)뇌졸중증(뇌출혈, 뇌경색)

신계약 청약을 권유하는 과정에서 고객에게 보험계약의 중도인출 또는 보험계약대출을 이용해 신계약 보험료를 납입하도록 유도하는 행위를 엄격히 금지합니다.

상기 내용은 요약된 자료로 보험계약 체결 전 반드시 약관 및 상품설명서를 확인하시기 바랍니다.

모집인 교육용 자료로 고객 및 제3자에게 무단배포, 공개, 전달하는 행위를 금지합니다.

GA운영팀-2026-024 | 상품 2605-C019 | 소보험의-26052802 | 준법감시 SA 2026-149(2026.05.28~상품개정 전일까지)

모집인 교육용  
06 / 33

# 푸본현대 정기보험 스마트픽

무배당(2604)

정해진 기간 동안 사망을 집중 보장하여, 보험료는 더욱 합리적으로! **\*경도이상 치매 진단** 시 보험료 납입 면제까지!

\*경도이상 치매 진단 : (일반가입 : 2형(치매납입면제추가형)가입 시 보장)

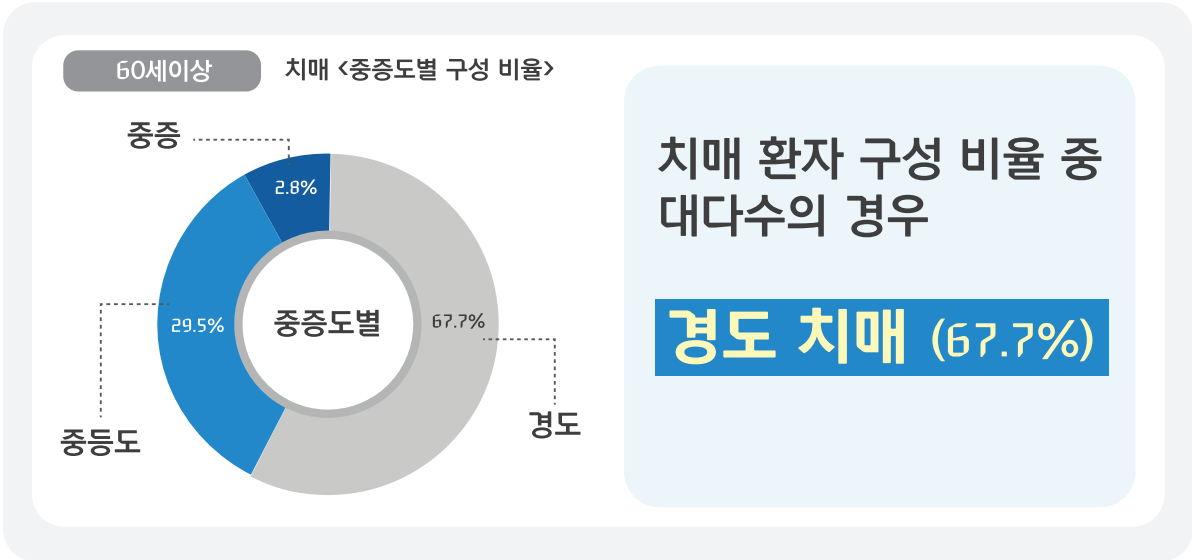

## 상품 Point

- 1 보험료 : 종신보험 대비 **91.6%** 저렴하게 ↓사망보장
- 2 납입면제 : 기본납입면제형 / **치매납입면제추가형** (경도이상 치매상태 진단 시) >> **+510원 추가**로 치매납입면제추가형으로 업그레이드 가능
- 3 주계약 기계약 합산 금액 1억 이내인 경우, **재정/진단 심사 제외!**

- 1 비교기준 : 정기보험 스마트픽 : 40세 남성, 1억 기준, 20년납, 70세만기 / 일반가입, 해약환급금 미지급형\_2형 / 42,330원  
MAX 종신보험 원픽 : 40세 남성, 1억 기준, 20년납, 종신보장 / 일반가입, 해약환급금 일부지급형 / 504,000원
- 3 비교기준 : 정기보험 스마트픽 : 40세 남성, 1억 기준, 70세만기, 전가납 / 일반가입, 해약환급금 미지급형  
기본납입면제형 vs 치매납입면제추가형 보험료 비교 시

\* 경도이상 치매상태 : 경도이상 치매상태 보장개시일 이후 CDR 척도 1점이상, 90일이상 지속 시(약관참조)  
신계약 청약의 권유하는 과정에서 고객에게 보험계약의 중도인출 또는 보험계약대출을 이용해 신계약 보험료를 납입하도록 유도하는 행위를 엄격히 금지합니다.

상기 내용은 요약된 자료로 보험계약 체결 전 반드시 약관 및 상품설명서를 확인하시기 바랍니다.

모집인 교육용 자료로 고객 및 제3자에게 무단 배포, 공개, 전달하는 행위를 금지합니다.

GA운영팀-2026-024 | 상품 2605-C019 | 소보험의-26052802 | 준법감시 SA 2026-149(2026.05.28~상품개정 전일까지)

모집인 교육용  
07 / 33

# 푸본현대 정기보험 스마트픽

무배당(2604)

## Line-Up

# 푸본현대

## 정기보험 스마트픽

### 집중사망보장 & 납입면제

꼭 필요한 시기 사망보장을 제공하여  
보험료는 합리적으로,

50%이상 재해 장해시,  
보험료 납입면제까지!

(간편가입 선택 시)

\* 경도이상 치매상태 : 경도이상 치매상태 보장개시일 이후  
CDR 척도 1점이상, 90일이상 지속 시(약관참조)

### 유병자도 간편하게 가입가능!

3.2.5에 해당하지 않으면  
유병력자도 간편하게 가입가능한  
스마트픽 정기보험

(간편가입 선택 시)

### 정기보험 스마트픽 간편심사 플랜

#### 사망보험금+기본납입면제

#### [남자 5,000만원] / [여자 1억원 플랜]

\*단, 계약일로부터 2년미만에 재해이외에 원인으로 지급사유 발생시 상기금액의 50%지급

3

3개월 이내에 질병확정진단, 질병의심-입원필요, 수술필요  
추가 검사 필요 소견이 없으면!

2

2년이내에 입원/수술이 없으면!

5

5년이내에 암 진단, 암 입원 수술이 없으면!

3.2.5만 해당되지 않으면! -> 유병자도 간편하게!

단, 최소보험료 : 2만원

간편심사형-기본납입면제형, 70세만기, 전기납

#### 남자 5,000만원 플랜

40세		50세	
표준형	해약환급금 미지급형	표준형	해약환급금 미지급형
26,780원	24,670원	36,055원	34,210원

#### 여자 1억원 플랜

40세		50세	
표준형	해약환급금 미지급형	표준형	해약환급금 미지급형
25,790원	24,430원	31,170원	29,960원

신계약 청약을 권유하는 과정에서 고객에게 보험계약의 중도인출 또는 보험계약대출을 이용해 신계약 보험료를 납입하도록 유도하는 행위를 엄격히 금지합니다.

상기 내용은 요약된 자료로 보험계약체결 전 반드시 약관 및 상품설명서를 확인하시기 바랍니다.

모집인 교육용 자료로 고객 및 제3자에게 무단배포, 공개, 전달하는 행위를 금지합니다.

GA운영팀-2026-024 | 상품 2605-C019 | 소보험의-26052802 | 준법감시 SA 2026-149(2026.05.28~상품개정 전일까지)

모집인 교육용  
08 / 33

# 푸본현대 정기보험 스마트픽

무배당(2604)

## 보험료 조건표

남자

### 일반가입

기준 : 남자, 전기납, 주계약가입금액 1억 | 단위: 원

구분		30세	40세	50세	60세	70세	
70세 만기	1형 (기본납입면제형)	표준형	25,700	33,620	45,030	67,940	-
		해약환급금 미지급형	23,350	31,380	43,420	66,990	-
	2형 (치매납입면제추가형)	표준형	26,100	34,190	45,950	69,440	-
		해약환급금 미지급형	23,690	31,890	44,270	68,420	-
80세 만기	1형 (기본납입면제형)	표준형	43,390	58,720	83,710	126,040	216,770
		해약환급금 미지급형	35,380	50,150	75,540	119,100	211,530
	2형 (치매납입면제추가형)	표준형	44,420	60,460	87,000	133,200	231,080
		해약환급금 미지급형	36,070	51,380	78,070	125,170	224,370
90세 만기	1형 (기본납입면제형)	표준형	73,400	101,360	146,670	225,600	386,020
		해약환급금 미지급형	52,810	77,510	120,160	197,210	359,040
	2형 (치매납입면제추가형)	표준형	76,560	107,250	158,990	255,550	-
		해약환급금 미지급형	54,310	80,590	127,490	217,670	-

### 간편가입

기준 : 남자, 전기납, 주계약가입금액 1억 | 단위: 원

구분		30세	40세	50세	60세	70세	
70세 만기	1형 (기본납입면제형)	표준형	40,460	53,560	72,110	106,040	-
		해약환급금 미지급형	36,000	49,340	68,420	102,140	-
80세 만기	1형 (기본납입면제형)	표준형	68,910	94,310	134,700	205,840	349,620
		해약환급금 미지급형	55,140	79,600	119,750	191,360	333,530
90세 만기	1형 (기본납입면제형)	표준형	106,090	147,450	-	-	-
		해약환급금 미지급형	75,800	112,430	-	-	-

\*최저보험료 : 2만원

신계약 청약을 권유하는 과정에서 고객에게 보험계약의 중도인출 또는 보험계약대출을 이용해 신계약 보험료를 납입하도록 유도하는 행위를 엄격히 금지합니다.

상기 내용은 요약된 자료로 보험계약 체결 전 반드시 약관 및 상품설명서를 확인하시기 바랍니다.

모집인 교육용 자료로 고객 및 제3자에게 무단 배포, 공개, 전달하는 행위를 금지합니다.

GA운영팀-2026-024 | 상품 2605-C019 | 소보험의-26052802 | 준법감시 SA 2026-149(2026.05.28~상품개정 전일까지)

모집인 교육용  
09 / 33

# 푸본현대 정기보험 스마트픽

무배당(2604)

## 보험료 조건표

여자

### 일반가입

기준 : 여자, 전기납, 주계약가입금액 1억 | 단위: 원

구분		30세	40세	50세	60세	70세	
70세 만기	1형 (기본납입면제형)	표준형	14,820	17,940	20,710	27,620	-
		해약환급금 미지급형	14,130	17,370	20,320	27,360	-
	2형 (치매납입면제추가형)	표준형	15,070	18,290	21,200	28,310	-
		해약환급금 미지급형	14,350	17,680	20,770	28,010	-
80세 만기	1형 (기본납입면제형)	표준형	23,210	29,800	40,220	56,730	97,140
		해약환급금 미지급형	19,970	26,410	36,940	53,590	93,980
	2형 (치매납입면제추가형)	표준형	23,820	30,790	42,000	60,250	103,320
		해약환급금 미지급형	20,380	27,120	38,330	56,580	99,500
90세 만기	1형 (기본납입면제형)	표준형	47,810	64,530	91,070	137,380	233,040
		해약환급금 미지급형	35,150	49,950	74,590	118,840	212,890
	2형 (치매납입면제추가형)	표준형	50,080	68,660	99,340	155,840	280,850
		해약환급금 미지급형	36,240	52,140	79,570	131,570	250,300

### 간편가입

기준 : 여자, 전기납, 주계약가입금액 1억 | 단위: 원

구분		30세	40세	50세	60세	70세	
70세 만기	1형 (기본납입면제형)	표준형	20,880	25,790	31,170	42,060	-
		해약환급금 미지급형	19,380	24,430	29,960	40,610	-
80세 만기	1형 (기본납입면제형)	표준형	36,270	47,710	65,810	96,660	168,140
		해약환급금 미지급형	30,060	41,100	59,030	89,580	159,330
90세 만기	1형 (기본납입면제형)	표준형	74,310	101,500	144,710	220,440	379,450
		해약환급금 미지급형	53,270	77,200	116,950	188,810	344,020

\*최저보험료 : 2만원

신계약 청약을 권유하는 과정에서 고객에게 보험계약의 중도인출 또는 보험계약대출을 이용해 신계약 보험료를 납입하도록 유도하는 행위를 엄격히 금지합니다.

상기 내용은 요약된 자료로 보험계약 체결 전 반드시 약관 및 상품설명서를 확인하시기 바랍니다.

모집인 교육용 자료로 고객 및 제3자에게 무단 배포, 공개, 전달하는 행위를 금지합니다.

GA운영팀-2026-024 | 상품 2605-C019 | 소보험약-26052802 | 준법감시 SA 2026-149(2026.05.28~상품개정 전일까지)

모집인 교육용  
10 / 33

# 푸본현대 정기보험 스마트픽

무배당(2604)

## 상품주요사항

구분	주요내용		
금리유형(적용이율)	금리확정형(2.6%)		
상품유형	1종(일반가입) / 2종(간편가입)		
보험종류	해약환급금 미지급형* / 표준형 10 / 20 / 30년납 : 납입중 0%, 납입후 표준형의 50% (해약환급률) 전기납 : 전기간 0% (해약환급률)		
보험기간	해약환급금 미지급형 : 65 / 70 / 80 / 90세 만기 표준형 : 10 / 20 / 30년 만기, 65 / 70 / 80 / 90세 만기		
납입기간	10 / 20 / 30년납, 전기납		
가입나이	일반가입 : 20 ~ 최대 70세 / 간편가입 : 30 ~ 최대 70세		
납입면제	일반가입 : 1형(기본납입면제형) : 50%이상 장애 <b>2형(치매납입면제추가형) : 50%이상 장애, 경도이상 치매 발생 시</b> 간편가입 : 재해 50%이상 장애 시 *경도이상 치매 : 2년 면책		
구성	보장내용 및 보장금액 (보험가입금액 : 1,000만원)	최대가입금액	
		일반가입	간편가입325
주계약	사망 : 사망 시 1천만원 *간편가입 : 재해이외 원인 시 2년 50% 지급 주계약 기계약 합산 금액 1억 이내인 경우, 재정 / 진단 심사 제외	3억	2억
특약	특약1 3대질병사망 : 3대질병으로 사망 시 1천만원 *3대질병 : 암, 뇌출혈, 급성심근경색증 암(기타피부 / 갑상선 / 대장점막내암 제외) 90일 면책	1억	미판매
	특약2 재해사망 : 재해 사망 시 1천만원	1억	

신계약 청약을 권유하는 과정에서 고객에게 보험계약의 중도인출 또는 보험계약대출을 이용해 신계약 보험료를 납입하도록 유도하는 행위를 엄격히 금지합니다.

상기 내용은 요약된 자료로 보험계약 체결 전 반드시 약관 및 상품설명서를 확인하시기 바랍니다.

모집인 교육용 자료로 고객 및 제3자에게 무단 배포, 공개, 전달하는 행위를 금지합니다.

GA운영팀-2026-024 | 상품 2605-C019 | 소비협약-26052802 | 준법감시 SA 2026-149(2026.05.28~상품개정 전일까지)

모집인 교육용  
11 / 33

# 푸본현대 건강보험 마이픽

무배당/해약환급금 미지급형(2601)

암진단 건강검진지원특약 :

암이면~OK! 기타피부암, 갑상선암, 대장점막내암도 일반암과 동일 지급!!

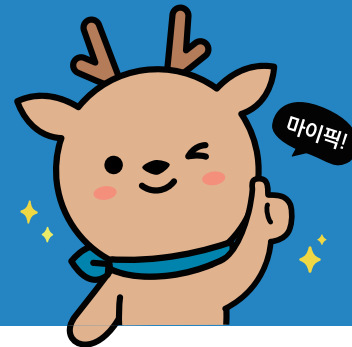

\*유사암 제외 : 경계성종양, 제자리암

## 비갱신형 대비 보험료 약 60.9% 절감

보험료 비교기준(암 진단 건강검진지원특약) :

일반가입, 40세 남성, 종신형, 비갱신형 20년납 20,020원 vs 20년 갱신형 7,820원

\* 갱신형은 갱신 시 보험료 변동이 있을 수 있음.



### 암OK! 진단 & 검진 플랜 (갱신형)

주요 보장 항목 : 주계약 300만원 + 암진단금 2,000만원 + 암건강검진비 200만



주계약 + 암진단금 2천만원 + 건강검진비 2천만원 = 4천만원(최대) 40대 남성 24,604원

암 OK 진단 & 검진 플랜 : 주계약(비갱신) / 특약 : 20년 갱신형

일반가입 | 단위: 원

구분	납입기간	가입금액	40세		50세	
			남	여	남	여
주계약	20년납(비갱신)	300만원	6,840	6,000	8,940	7,770
암진단특약V	20년 갱신형	2,000만원	9,320	12,800	21,640	16,020
소액암진단특약	20년 갱신형	400만원	624	1,688	768	1,484
암진단 건강검진지원특약	20년 갱신형	200만원	7,820	16,140	15,000	16,820
보험료 합계			24,604	36,628	46,348	42,094

\* 갱신형은 갱신 시 보험료 변동이 있을 수 있음.

신계약 청약에 권유하는 과정에서 고객에게 보험계약의 중도인출 또는 보험계약대출을 이용해 신계약 보험료를 납입하도록 유도하는 행위를 엄격히 금지합니다.

상기 내용은 요약된 자료로 보험계약 체결 전 반드시 약관 및 상품설명서를 확인하시기 바랍니다.

모집인 교육용 자료로 고객 및 제3자에게 무단 배포, 공개, 전달하는 행위를 금지합니다.

GA운영팀-2026-024 | 상품 2605-C019 | 소보험의-26052802 | 준법감시 5A 2026-149(2026.05.28~상품개정 전일까지)

모집인 교육용  
12 / 33

# 푸본현대 건강보험 마이픽

무배당/해약환급금 미지급형(2601)

뇌혈관질환진단 / 허혈성심장질환진단 각각 최대 5,000만원까지 가입 가능!

## Line-Up

푸본현대생명

뇌/심 진단자금

## 주계약300만원+뇌/심 진단

5,000만

(뇌혈관질환 진단자금)

5,000만

(허혈성심장질환 진단자금)

\*최초 1회 지급, 1년 미만 지급사유 발생 시 가입금액의 50%지급

## 최대가입금액

뇌혈관질환 / 허혈성심장질환

진단자금 최대 **각 5,000만원**

## 뇌/심 진단 플랜 / 20년 갱신형

종신, 갱신형(최대100세), 일반가입 | 단위: 원

40세		45세	
남	여	남	여
53,990	40,800	70,900	54,960

## 갱신형 선택 가능

비갱신형 외에 갱신형도  
선택 가능하여

**저렴하게 가입 가능**

(갱신형의 경우 보험료가 변동될 수 있음)

▶ 상세보험료 뒷페이지

신계약 청약에 권유하는 과정에서 고객에게 보험계약의 중도인출 또는 보험계약대출을 이용해 신계약 보험료를 납입하도록 유도하는 행위를 엄격히 금지합니다.

상기 내용은 요약된 자료로 보험계약 체결 전 반드시 약관 및 상품설명서를 확인하시기 바랍니다.

모집인 교육용 자료로 고객 및 제3자에게 무단 배포, 공개, 전달하는 행위를 금지합니다.

GA운영팀-2026-024 | 상품 2605-C019 | 소보험의-26052802 | 준법감시 SA 2026-149(2026.05.28~상품개정 전일까지)

모집인 교육용

13 / 33

# 푸본현대 건강보험 마이픽

무배당/해약환급금 미지급형(2601)

뇌/심진단 플랜 담보 및 보험료 상세내용

## 2대질병 보장범위

보장범위도 넓게! 2대 질병보장!

### 뇌혈관질환

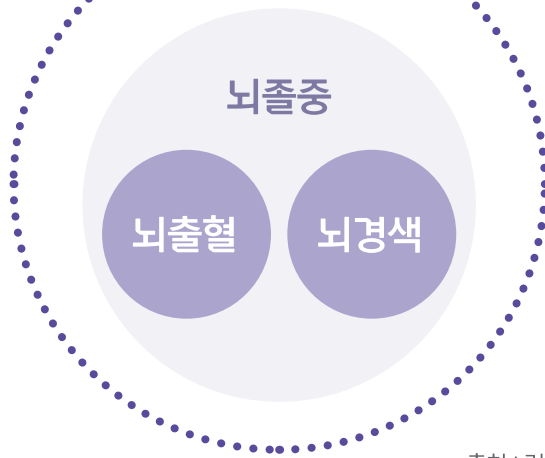

### 허혈성 심장질환

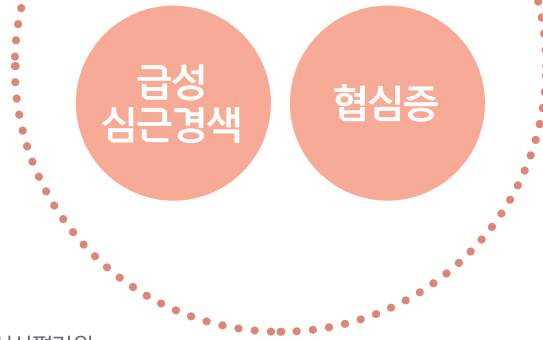

출처 : 건강보험심사평가원

특약 연계없이 뇌혈관질환진단 / 허혈성심장질환진단 개별 가입 가능!

종신형, 일반가입 | 단위: 원

구분	납입기간	가입금액	40세		45세	
			남	여	남	여
주계약	20년납(비갱신)	300만원	6,840	6,000	7,800	6,810
뇌혈관질환진단특약_갱신	20년 갱신	5,000만원	22,650	23,350	30,600	31,900
허혈성심장질환진단특약_갱신		5,000만원	24,500	11,450	32,500	16,250
보험료 합계			53,990	40,800	70,900	54,960

2대질병 진단자금 최대 5,000만원까지 가입가능, 갱신형 특약으로 보험료는 저렴하게

신계약 청약에 권유하는 과정에서 고객에게 보험계약의 중도인출 또는 보험계약대출을 이용해 신계약 보험료를 납입하도록 유도하는 행위를 엄격히 금지합니다.

상기 내용은 요약된 자료로 보험계약 체결 전 반드시 약관 및 상품설명서를 확인하시기 바랍니다.

모집인 교육용 자료로 고객 및 제3자에게 무단 배포, 공개, 전달하는 행위를 금지합니다.

GA운영팀-2026-024 | 상품 2605-C019 | 소보험의-26052802 | 준법감시 SA 2026-149(2026.05.28~상품개정 전일까지)

모집인 교육용

14 / 33

# MAX 종신보험 세븐 하이픽

무배당/해약환급금 일부지급형(2604)

## 종신보장

가입 후 5년 이후  
20년간 사망보험금 매년 20%씩 체증

최대 **500%**

1억 가입 시 최대 5억

가입기준 : 40세 남자, 일반가입, 20년납, 가입금액 1억원

## 사망보험금

1억

1.4억

2억

5억

가입시점

5년

7년

10년

25년이후

## 환급률

나이 상관없이! 일반가입, 간편가입  
해약환급률 동일

7년시점

**100%**

5년시점

**107.5%**

## 사망보험금

90%

100%

107.5%

108.5%

109.0%

가입시점

6년

7년

10년

20년

25년

\* 체증형 종신보험은 사망보험금이 증가하는 대신 표준형에 비해 보험료가 비쌀 수 있음.

본 상품은 종신보험(보장성)입니다. 은행의 예적금과는 다른 상품이며, 저축(연금) 목적에는 적합하지 않습니다

신계약 청약에 권유하는 과정에서 고객에게 보험계약의 중도인출 또는 보험계약대출을 이용해 신계약 보험료를 납입하도록 유도하는 행위를 엄격히 금지합니다.

상기 내용은 요약된 자료로 보험계약 체결 전 반드시 약관 및 상품설명서를 확인하시기 바랍니다.

모집인 교육용 자료로 고객 및 제3자에게 무단 배포, 공개, 전달하는 행위를 금지합니다.

GA운영팀-2026-024 | 상품 2605-C019 | 소보험약-26052802 | 준법감시 SA 2026-149(2026.05.28~상품개정 전일까지)

모집인 교육용

15 / 33

# MAX 종신보험 세븐 하이픽

무배당/해약환급금 일부지급형(2604)

## 탑픽II & 하이픽 비교

구분	탑픽II	하이픽
손금처리	전액 손금처리 OK	일부 손금처리 OK 위험보험료+사업비 => 손금 처리 적립보험료 => 자산 처리
조건	조건 1. 순수보장성(소멸성) 조건 2. 계약자=수익자=법인 조건 3. 업무연관성	조건 1. 순수보장성(소멸성x) 조건 2. 계약자=수익자=법인 조건 3. 업무연관성
피보험자	지분있는 등기임원	임직원
조건	(2년미만 신생법인 원칙적 불가)	(2년미만 신생법인 가능)

\* 체증형 종신보험은 사망보험금이 증가하는 대신 표준형에 비해 보험료가 비쌀 수 있음.

본 상품은 종신보험(보장성)입니다. 은행의 예적금과는 다른 상품이며, 저축(연금) 목적에는 적합하지 않습니다

신계약 청약을 권유하는 과정에서 고객에게 보험계약의 중도인출 또는 보험계약대출을 이용해 신계약 보험료를 납입하도록 유도하는 행위를 엄격히 금지합니다.

상기 내용은 요약된 자료로 보험계약 체결 전 반드시 약관 및 상품설명서를 확인하시기 바랍니다.

모집인 교육용 자료로 고객 및 제3자에게 무단 배포, 공개, 전달하는 행위를 금지합니다.

GA운영팀-2026-024 | 상품 2605-C019 | 소보험약-26052802 | 준법감시 SA 2026-149(2026.05.28~상품개정 전일까지)

모집인 교육용

16 / 33

# MAX 종신보험 세븐 하이픽

무배당/해약환급금 일부지급형(2604)

## 체증형 사망보험금 예시표

나이 상관없이! 일반가입, 간편가입 해약환급률 동일!

40세 남자, 일반가입, 가입금액 5천만원 | 단위: 원

경과 기간	납입보험료	사망보험금	해약환급금	환급률
1년	6,570,000	50,000,000	-	-
4년	26,280,000	50,000,000	7,884,000	30.0%
5년	32,850,000	50,000,000	19,710,000	60.0%
6년	39,420,000	60,000,000	35,478,000	90.0%
7년	45,990,000	70,000,000	45,990,000	100.0%
10년	65,700,000	100,000,000	70,627,500	107.5%
20년	131,400,000	200,000,000	142,569,000	108.5%
25년	131,400,000	250,000,000	143,226,000	109.0%

40세 남자, 일반가입, 가입금액 1억원 | 단위: 원

경과 기간	납입보험료	사망보험금	해약환급금	환급률
1년	13,140,000	100,000,000	-	-
4년	52,560,000	100,000,000	15,768,000	30.0%
5년	65,700,000	100,000,000	39,420,000	60.0%
6년	78,840,000	120,000,000	70,956,000	90.0%
7년	91,980,000	140,000,000	91,980,000	100.0%
10년	131,400,000	200,000,000	141,255,000	107.5%
20년	262,800,000	400,000,000	285,138,000	108.5%
25년	262,800,000	500,000,000	286,452,000	109.0%

\* 체증형 종신보험은 사망보험금이 증가하는 대신 표준형에 비해 보험료가 비쌀 수 있음.

본 상품은 종신보험(보장성)입니다. 은행의 예적금과는 다른 상품이며, 저축(연금) 목적에는 적합하지 않습니다

신계약 청약을 권유하는 과정에서 고객에게 보험계약의 중도인출 또는 보험계약대출을 이용해 신계약 보험료를 납입하도록 유도하는 행위를 엄격히 금지합니다.

상기 내용은 요약된 자료로 보험계약 체결 전 반드시 약관 및 상품설명서를 확인하시기 바랍니다.

모집인 교육용 자료로 고객 및 제3자에게 무단 배포, 공개, 전달하는 행위를 금지합니다.

GA운영팀-2026-024 | 상품 2605-C019 | 소보험의-26052802 | 준법감시 SA 2026-149(2026.05.28~상품개정 전일까지)

모집인 교육용

17 / 33

# MAX 종신보험 세븐 하이픽

무배당/해약환급금 일부지급형(2604)

**자동대출납입 기능** 을 통해 일시적 자금 부담상황에서도 보담 유지 가능!

\*최초 신청일부터 1년 한도 운영 후 재신청 필요 가능

## 상품 보장내용

40세 남자, 가입금액 1억원

구분	지급사유	지급금액	
사망 보험금	보험기간(종신) 중 피보험자가 사망하였을 경우	계약일~ 계약일로부터 5년 경과시점 계약해당일 전일까지	1억원
		계약일로부터 5년 경과시점 계약해당일~  계약일로부터 25년 경과시점 계약해당일 전일	1억원 +계약일로부터 5년 경과 시 전 계약해당일부턴 매년 계약해당일에 2,000만원씩 체증한 금액
		계약일로부터 25년 경과시점 계약해당일 ~종신까지	5억원

\* 체증형 종신보험은 사망보험금이 증가하는 대신 표준형에 비해 보험료가 비쌀 수 있음.

본 상품은 종신보험(보장성)입니다. 은행의 예적금과는 다른 상품이며, 저축(연금) 목적에는 적합하지 않습니다

신계약 청약에 권유하는 과정에서 고객에게 보험계약의 중도인출 또는 보험계약대출을 이용해 신계약 보험료를 납입하도록 유도하는 행위를 엄격히 금지합니다.

상기 내용은 요약된 자료로 보험계약 체결 전 반드시 약관 및 상품설명서를 확인하시기 바랍니다.

모집인 교육용 자료로 고객 및 제3자에게 무단 배포, 공개, 전달하는 행위를 금지합니다.

GA운영팀-2026-024 | 상품 2605-C019 | 소보험의-26052802 | 준법감시 SA 2026-149(2026.05.28~상품개정 전일까지)

모집인 교육용

18 / 33

# MAX 종신보험 세븐 하이픽

무배당/해약환급금 일부지급형(2604)

## 보험료 조건표

### 1종 (일반가입)

기준 : 20년납 | 단위: 원

나이	가입금액 1억원		가입금액 1천만원	
	남자 (만 15세~61세)	여자 (만 15세~62세)	남자 (만 15세~61세)	여자 (만 15세~62세)
20	837,000	784,000	83,700	78,400
30	956,000	894,000	95,600	89,400
40	1,095,000	1,027,000	109,500	102,700
50	1,251,000	1,183,000	125,100	118,300
54	1,315,000	1,252,000	131,500	125,200

### 2종 (간편가입)

기준 : 20년납 | 단위: 원

나이	가입금액 1억원		가입금액 5백만원	
	남자 (만 30세~66세)	여자 (만 30세~65세)	남자 (만 30세~66세)	여자 (만 30세~65세)
30	1,074,000	998,000	53,700	49,900
40	1,220,000	1,141,000	61,000	57,050
50	1,369,000	1,302,000	68,450	65,100
54	1,419,000	1,365,000	70,950	68,250

\* 체증형 종신보험은 사망보험금이 증가하는 대신 표준형에 비해 보험료가 비쌀 수 있음.

본 상품은 종신보험(보장성)입니다. 은행의 예적금과는 다른 상품이며, 저축(연금) 목적에는 적합하지 않습니다

신계약 청약을 권유하는 과정에서 고객에게 보험계약의 중도인출 또는 보험계약대출을 이용해 신계약 보험료를 납입하도록 유도하는 행위를 엄격히 금지합니다.

상기 내용은 요약된 자료로 보험계약 체결 전 반드시 약관 및 상품설명서를 확인하시기 바랍니다.

모집인 교육용 자료로 고객 및 제3자에게 무단 배포, 공개, 전달하는 행위를 금지합니다.

GA운영팀-2026-024 | 상품 2605-C019 | 소보험의-26052802 | 준법감시 SA 2026-149(2026.05.28~상품개정 전일까지)

모집인 교육용

19 / 33

# MAX 종신보험 세븐 하이픽

무배당/해약환급금 일부지급형(2604)

구분	일반가입	간편가입
상품유형	해약환급금 일부지급형	
적용이율	10년 이내 2.5% / 10년 초과 1.8%	
보장내용 (사망보험금)	경과기간 별 계단식 사망보험금 체증(5년 이상부터 20년 동안 매년 20% 체증) 25년 이후 가입금액의 500% 보장	
저해약환급금 구조	해약환급금 = 이미 납입한 보험료(기납입보험료) X 해약환급률	
보험기간	종신	
납입기간	20년납	
가입나이	남자 만 15~61세 여자 만 15~62세	남자 30~66세 여자 30~65세
납입면제	질병 및 재해 50% 이상	재해 50% 이상
전환특약	연금전환특약(거치형), 종신회전특약	연금전환특약(거치형)

## 최대 가입 한도

일반가입형

1,000만원 ~ 최대 10억

간편가입형

법인 : 500만 ~ 최대 10억  
개인 : 500만 ~ 최대 5억

## 주요 기능

연금 전환

(7년 이후 / 일반, 간편)

종신 전환

(납입기간 이후 / 일반, 간편)

\* 체증형 종신보험은 사망보험금이 증가하는 대신 표준형에 비해 보험료가 비쌀 수 있음.

본 상품은 종신보험(보장성)입니다. 은행의 예적금과는 다른 상품이며, 저축(연금) 목적에는 적합하지 않습니다

신계약 청약권 보유하는 과정에서 고객에게 보험계약의 중도인출 또는 보험계약대출을 이용해 신계약 보험료를 납입하도록 유도하는 행위를 엄격히 금지합니다.

상기 내용은 요약된 자료로 보험계약 체결 전 반드시 약관 및 상품설명서를 확인하시기 바랍니다.

모집인 교육용 자료로 고객 및 제3자에게 무단 배포, 공개, 전달하는 행위를 금지합니다.

GA운영팀-2026-024 | 상품 2605-C019 | 소보험의-26052802 | 준법감시 SA 2026-149(2026.05.28~상품개정 전일까지)

모집인 교육용

20 / 33

# MAX 종신보험 원픽

무배당/해약환급금 일부지급형(2603)

해약환급금 일부지급형(50%)으로 **보험료 부담은 낮추고!**  
**완납유지 보너스로 환급률은 높이고!**

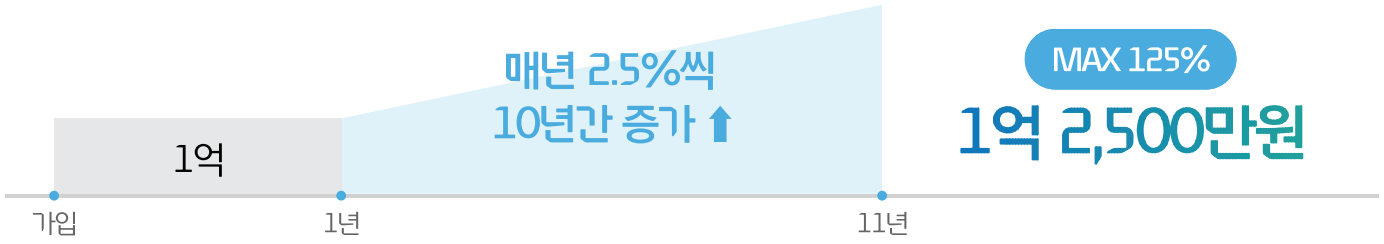

**최대 125%까지** 커지는 사망보험금 (매년 2.5%씩 10년간 가입금액 1억원)

기능 탑재

자동대출납입

카드납 가능

현대, 신한, KB카드, BC -> 초회보험료  
계속보험료

40세 남자, 1종 일반가입, 주계약 가입금액 5천만원

납입기간	3년	5년	7년	10년	20년
5년납	43.4%	96.9%	99.8%	120.5%	129.2%
7년납	40.2%	43.3%	100.0%	117.6%	126.3%
20년납	30.5%	36.5%	39.6%	41.1%	115.0%

\* 체증형 종신보험은 사망보험금이 증가하는 대신 표준형에 비해 보험료가 비쌀 수 있음.

본 상품은 종신보험(보장성)입니다. 은행의 예적금과는 다른 상품이며, 저축(연금) 목적에는 적합하지 않습니다.

신계약 청약할 권유하는 과정에서 고객에게 보험계약의 중도인출 또는 보험계약대출을 이용해 신계약 보험료를 납입하도록 유도하는 행위를 엄격히 금지합니다.

상기 내용은 요약된 자료로 보험계약 체결 전 반드시 약관 및 상품설명서를 확인하시기 바랍니다.

모집인 교육용 자료로 고객 및 제3자에게 무단 배포, 공개, 전달하는 행위를 금지합니다.

GA운영팀-2026-024 | 상품 2605-C019 | 소보험의-26052802 | 준법감시 SA 2026-149(2026.05.28~상품개정 전일까지)

모집인 교육용

21 / 33

# MAX 종신보험 원픽

무배당/해약환급금 일부지급형(2603)

## 해약환급률 예시

기준 : 40세, 가입금액 5천만원, 일반가입형 | 단위 : 원

5년납	완납	10년 시점	7년납	완납	10년 시점
남자	96.9%	120.5%	남자	100.0%	117.6%
여자					

## 보험료 예시 : 5년납

기준 : 보험가입금액 1천만원 | 단위 : 원

구분	1종 일반가입			2종 간편가입		
	30세	40세	50세	30세	40세	50세
남자	158,300	166,200	175,500	162,900	171,300	181,100
여자	154,900	162,300	170,900	158,600	166,400	175,600

## 보험료 예시 : 7년납

기준 : 보험가입금액 1천만원 | 단위 : 원

구분	1종 일반가입			2종 간편가입		
	30세	40세	50세	30세	40세	50세
남자	118,400	124,300	131,500	121,900	128,200	135,800
여자	115,800	121,400	127,900	118,600	124,500	131,400

\* 체증형 종신보험은 사망보험금이 증가하는 대신 표준형에 비해 보험료가 비쌀 수 있음.

본 상품은 종신보험(보장성)입니다. 은행의 예적금과는 다른 상품이며, 저축(연금) 목적에는 적합하지 않습니다

신계약 청약을 권유하는 과정에서 고객에게 보험계약의 중도인출 또는 보험계약대출을 이용해 신계약 보험료를 납입하도록 유도하는 행위를 엄격히 금지합니다.

상기 내용은 요약된 자료로 보험계약 체결 전 반드시 약관 및 상품설명서를 확인하시기 바랍니다.

모집인 교육용 자료로 고객 및 제3자에게 무단 배포, 공개, 전달하는 행위를 금지합니다.

GA운영팀-2026-024 | 상품 2605-C019 | 소보험의-26052802 | 준법감시 SA 2026-149(2026.05.28~상품개정 전일까지)

모집인 교육용

22 / 33

# MAX 종신보험 원픽

무배당/해약환급금 일부지급형(2603)

5년납 10년시점 **120.5%**

30세남자 기준 총납입보험료 949만원으로 가장책임기간 동안 사망보장+필요시 목적자금으로 활용! (20년 해약환급금 129.0%)

30세남자 납입보험료  
949만원

20년시점 사망보험금  
1,484만원

20년시점 해약환급률  
129.0%

## 5년납 플랜

기준 : 일반가입 1천만원

남성	30세 (보험료 : 158,300원)			40세 (보험료 : 166,200원)		
	항목	납입보험료	사망보험금	해약환급금/률	납입보험료	사망보험금
10년시점	9,498,000원	1,426만원	1,144만원(120.5%)	9,972,000원	1,435만원	1,201만원(120.5%)
20년시점		1,484만원	1,225만원(129.0%)		1,494만원	1,289만원(129.2%)
30년시점		1,521만원	1,316만원(138.6%)		1,533만원	1,385만원(138.9%)

기준 : 일반가입 1천만원

여성	30세 (보험료 : 154,900원)			40세 (보험료 : 162,300원)		
	항목	납입보험료	사망보험금	해약환급금/률	납입보험료	사망보험금
10년시점	9,294,000원	1,422만원	1,119만원(120.5%)	9,738,000원	1,430만원	1,173만원(120.5%)
20년시점		1,479만원	1,198만원(128.9%)		1,487만원	1,259만원(129.2%)
30년시점		1,516만원	1,287만원(138.5%)		1,526만원	1,356만원(139.3%)

\*본 상품은 종신보험(보장성)입니다. 은행의 예 적금과는 다른 상품이며, 저축(연금) 목적에는 적합하지 않습니다.

\*체증형 종신보험은 사망보험이 증가하는 대신 표준형에 비해 보험료가 비쌀 수 있음.

신계약 청약을 권유하는 과정에서 고객에게 보험계약의 중도인출 또는 보험계약대출을 이용해 신계약 보험료를 납입하도록 유도하는 행위를 엄격히 금지합니다.

상기 내용은 요약된 자료로 보험계약 체결 전 반드시 약관 및 상품설명서를 확인하시기 바랍니다.

모집인 교육용 자료로 고객 및 제3자에게 무단 배포, 공개, 전달하는 행위를 금지합니다.

GA운영팀-2026-024 | 상품 2605-C019 | 소비협약-26052802 | 준법감시 SA 2026-149(2026.05.28~상품개정 전일까지)

모집인 교육용  
23 / 33

# MAX 종신보험 원픽

무배당/해약환급금 일부지급형(2603)

7년납 10년시점 **117.6%**

30세남자 기준 총납입보험료 994만원으로 가장책임기간 동안 사망보장+필요시 목적자금으로 활용! (20년 해약환급금 126.1%)

30세남자 납입보험료  
994만원

20년시점 사망보험금  
**1,513만원**

20년시점 해약환급률  
**126.1%**

## 7년납 플랜

기준 : 일반가입 1천만원

남성	30세 (보험료 : 118,400원)			40세 (보험료 : 124,300원)		
	항목	납입보험료	사망보험금 / 해약환급금/률	납입보험료	사망보험금 / 해약환급금/률	납입보험료
10년시점	9,945,600원	1,451만원	1,169만원(117.6%)	10,441,200원	1,461만원	1,227만원(117.6%)
20년시점		1,513만원	1,254만원(126.1%)		1,524만원	1,319만원(126.3%)
30년시점		1,555만원	1,350만원(135.7%)		1,568만원	1,420만원(136.0%)

기준 : 일반가입 1천만원

여성	30세 (보험료 : 115,800원)			40세 (보험료 : 121,400원)		
	항목	납입보험료	사망보험금 / 해약환급금/률	납입보험료	사망보험금 / 해약환급금/률	납입보험료
10년시점	9,727,200원	1,446만원	1,143만원(117.6%)	10,197,600원	1,455만원	1,199만원(117.6%)
20년시점		1,507만원	1,225만원(126.0%)		1,517만원	1,289만원(126.4%)
30년시점		1,548만원	1,319만원(135.6%)		1,560만원	1,391만원(136.4%)

\*본 상품은 종신보험(보장성)입니다. 은행의 예 적금과는 다른 상품이며, 저축(연금) 목적에는 적합하지 않습니다.

\*체증형 종신보험은 사망보험이 증가하는 대신 표준형에 비해 보험료가 비쌀 수 있음.

신계약 청약을 권유하는 과정에서 고객에게 보험계약의 중도인출 또는 보험계약대출을 이용해 신계약 보험료를 납입하도록 유도하는 행위를 엄격히 금지합니다.

상기 내용은 요약된 자료로 보험계약 체결 전 반드시 약관 및 상품설명서를 확인하시기 바랍니다.

모집인 교육용 자료로 고객 및 제3자에게 무단 배포, 공개, 전달하는 행위를 금지합니다.

GA운영팀-2026-024 | 상품 2605-C019 | 소보험의-26052802 | 준법감시 SA 2026-149(2026.05.28~상품개정 전일까지)

모집인 교육용  
24 / 33

# MAX 경영인 정기보험 탐픽1

무배당/해약환급금 일부지급형(2601)

법인의 라이프사이클 **맞춤형 보장** 플랜

사망보험금 체증형 10년 이후부터 매년 가입 금액 10% 체증

## Top

사망보험금 **조기 체증**  
**높은 수준**의 해약환급률

## Option

정기보험에서 **종신보험**으로  
**급할 땐** 보험계약대출

## Pension

법인라이프사이클에 최적화  
빛나는 노후를 위해 **연금전환**까지

일반가입

**81.8%**

간편가입

**82.0%**

\*상세 내용은 (참고페이지 언급) 환급률 예시표 참고  
기준 : 50세 남자, 가입금액 1억원, 전가입 5년 경과시점 해약환급률



신계약 청약을 권유하는 과정에서 고객에게 보험계약의 중도인출 또는 보험계약대출을 이용해 신계약 보험료를 납입하도록 유도하는 행위를 엄격히 금지합니다.

상기 내용은 요약된 자료로 보험계약 체결 전 반드시 약관 및 상품설명서를 확인하시기 바랍니다.

모집인 교육용 자료로 고객 및 제3자에게 무단 배포, 공개, 전달하는 행위를 금지합니다.

GA운영팀-2026-024 | 상품 2605-C019 | 소보험의-26052802 | 준법감시 SA 2026-149(2026.05.28~상품개정 전일까지)

모집인 교육용

25 / 33

# MAX 경영인 정기보험 탐픽

무배당/해약환급금 일부지급형(2601)

## 보험료 예시

기준 : 보험가입금액 1억원, 전기납, 90세 만기 | 단위 : 원

구분	남자		여자	
	일반가입	간편가입	일반가입	간편가입
30세	415,000	31세~ 가입가능	294,000	31세~ 가입가능
40세	427,000	595,000	302,000	471,000
50세	437,000	609,000	308,000	481,000
60세	443,000	621,000	312,000	486,000

## 환급률 예시

기준 : 50세 남자, 가입금액 1억원, 전기납

구분	일반가입	간편가입
해약환급률 (%)	1년	-
	3년	35.6%
	5년	81.8%
	7년	87.5%
	10년	90.7%
	20년	88.2%
	30년	74.4%

## 최대 가입 한도

일반가입	간편가입
최소 5천만원~ <b>40억</b> (60세 초과 20억)	최소 5천만원~ <b>30억</b> (60세 초과 15억)

신계약 청약을 권유하는 과정에서 고객에게 보험계약의 중도인출 또는 보험계약대출을 이용해 신계약 보험료를 납입하도록 유도하는 행위를 엄격히 금지합니다.

상기 내용은 요약된 자료로 보험계약 체결 전 반드시 약관 및 상품설명서를 확인하시기 바랍니다.

모집인 교육용 자료로 고객 및 제3자에게 무단 배포, 공개, 전달하는 행위를 금지합니다.

GA운영팀-2026-024 | 상품 2605-C019 | 소보험의-26052802 | 준법감시 SA 2026-149(2026.05.28~상품개정 전일까지)

모집인 교육용  
26 / 33

# MAX 핀트리플 양로저축보험

무배당(2404)

저축과 사망보장 기능을 함께 갖춘 양로저축보험!

- 1 Triple 자산 설계!(평생사망보장 | 목적자금 | 연금선지급제도)
- 2 적용이율 주계약 2.2% / 종신사망보장특약 2.6%
- 3 최대 20년만기 양로저축보험 상품
- 4 종신사망보장특약 상품



## 가입나이

구분	남자	여자
10년납 만 15세~	56세	60세
20년납 만 15세~	59세	60세

## 보험료 및 환급률 예시

가입기준: 주계약 5,000만원 | 종신사망보장특약 5,000만원 | 보험기간 10년만기(주계약) | 종신(특약), 납입기간 10년납

구분	남자			여자		
	30세	40세	50세	30세	40세	50세
주계약(저축성)	404,500원	405,000원	408,500원	403,500원	404,000원	405,500원
종신사망보장특약(보장성)	165,000원	200,000원	245,500원	150,500원	181,500원	221,500원
합계	569,500원	605,000원	654,000원	554,000원	585,500원	627,000원

구분	남자			여자		
환급률 10년 시점	102.1%	102.2%	101.5%	102.1%	102.4%	102.4%
환급률 20년 시점	123.2%	124.3%	123.0%	122.5%	125.0%	126.2%

신계약 청약의 권유하는 과정에서 고객에게 보험계약의 중도인출 또는 보험계약대출을 이용해 신계약 보험료를 납입하도록 유도하는 행위를 엄격히 금지합니다.

상기 내용은 요약된 자료로 보험계약 체결 전 반드시 약관 및 상품설명서를 확인하시기 바랍니다.

모집인 교육용 자료로 고객 및 제3자에게 무단 배포, 공개, 전달하는 행위를 금지합니다.

GA운영팀-2026-024 | 상품 2605-C019 | 소보험의-26052802 | 준법감시 SA 2026-149(2026.05.28~상품개정 전일까지)

모집인 교육용  
27 / 33

# 해피콜(모니터링) 안내



## 유선 해피콜

인콜은 불가한, **예약콜** (원하는 날짜, 시간) 가능

발신번호 : 02-2037(랜덤)

스마트폰에 "**푸본현대생명**" 문구 나눔

## 모바일 해피콜 자동 발송 (미성년자 / 65세 이상 불가)

### 프로세스

고객님 카톡 접속 -> 본인 인증 -> 모바일 해피콜 진행

### 유효기간

고객님 수신 받은 날 포함 다음 날까지 진행 가능

### 유효기간 후 재발송 가능

재발송 후 동일하게 다음 날까지 진행 가능

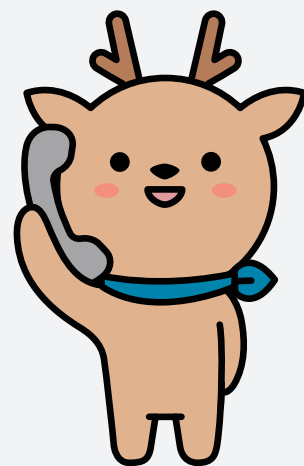

\*해피콜 시행 시기 : 대면 계약의 경우, 보험계약 **청약 후 3시간 후부터** 청약 철회 기간 이내

신계약 청약을 권유하는 과정에서 고객에게 보험계약의 중도인출 또는 보험계약대출을 이용해 신계약 보험료를 납입하도록 유도하는 행위를 엄격히 금지합니다.

모집인 교육용 자료로 고객 및 제3자에게 무단 배포, 공개, 전달하는 행위를 금지합니다.

GA운영팀-2026-024 | 상품 2605-C019 | 소보협약-26052802 | 준법감시 SA 2026-149(2026.05.28~상품개정 전일까지)

모집인 교육용  
28 / 33

# June business schedule

SUN	MON	TUE	WED	THU	FRI	SAT
	1 · 수금마감 · 소속지점변경 마감 · 청약서 스캔마감	2	3	4 · 위촉 전산 (등록/서류) 마감	5 · 1차위촉일 · 자동이체 · 카드이체	6
7	8	9	10 · 자동이체 · 카드이체 · 신규점포등록	11 · 신계약심사마감	12 · 위촉 전산 (등록/서류) 마감	13
14	15 · 자동이체 · 카드이체 · 2차위촉일	16	17	18	19 · 신규점포등록	20
21	22 · 자동이체 · 카드이체	23	24 · 위촉 전산 (등록/서류) 마감	25 · 3차위촉일 · 자동/카드이체 · 본인계약마감일 추가(4영업일) · 수수료 프로모션 지급	26	27
28	29	30 · 자동이체 · 해촉/수금 이관 마감				

## 신계약 마감 시간



### 종이청약

18시까지(수납완료)

(수납은 총무, 스텝지점장 가능)



### 모바일

·고객 : 22시까지(청약완료)

·FP : 23시까지(접수) 23시30분(수납)

## 업무 지원 번호



### 전화 상담

ARS 정보등록 : 080-860-8000

Help Desk : 080-860-1212

대표 콜센터 : 1577-3311



### FAX

동의를 : 0505-106-0506

청약서 : 0505-106-0505

신계약 청약에 권유하는 과정에서 고객에게 보험계약의 중도인출 또는 보험계약대출을 이용해 신계약 보험료를 납입하도록 유도하는 행위를 엄격히 금지합니다.

모집인 교육용 자료로 고객 및 제3자에게 무단 배포, 공개, 전달하는 행위를 금지합니다.

GA운영팀-2026-024 | 상품 2605-C019 | 소비협약-26052802 | 준법감시 SA 2026-149(2026.05.28~상품개정 전일까지)

모집인 교육용

29 / 33

푸본현대생명은  
탄탄한 내실을 바탕으로  
고객님의 미래와 함께  
성장하겠습니다.

## History

- 2025.01**  
대한민국 브랜드 명예의전당 건강보험 부문  
푸본현대 건강보험 마이픽 수상  
(산업정책연구원 주최, 산업통상자원부 후원)
- 2024.01**  
소비자중심경영(CCM) 인증획득  
(공정거래위원회 인증)
- 2022.06**  
'2022 소비자민원평가대상' 생명보험부문 대상  
(출처 : 소비자문제연구소)
- 2018.09**  
푸본현대생명 출범 / 대만 푸본금융지주회사 편입
- 2012.02**  
현대라이프 출범 / 현대자동차그룹 편입
- 2003.04**  
독십자생명 설립(대신생명보험(주) 보험계약 이전)

신용평가등급

(26년 6월 기준, 한국기업평가)

**A+**

보험금  
지급여력비율

(25년 12월 말 기준)

**252%**

(총)  
보유계약

(25년 12월 말 기준)

**26.7조**

총자산

(25년 12월 말 기준)

**17.9조**

출처 : 생명보험협회 경영통계, 자사 홈페이지 경영공시실

푸본현대생명은  
 든든한 글로벌 기업과  
 함께 합니다.

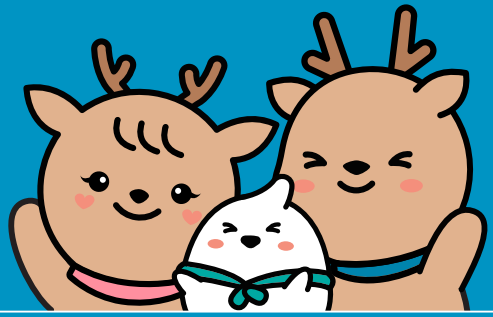

**푸본금융지주**

다양한 금융 계열사(보험·은행·증권·자산운용 등)  
 글로벌 금융 네트워크(아시아 9개국 진출)  
 대만 대표 이동통신사·홈쇼핑·미디어 계열사 보유

**푸본생명**

대만 대표 생명보험사  
 18년 9월 푸본현대생명 2,940억 유상증자,  
 19년 9월 우리금융지주 지분 4%(3,580억) 취득  
 21년 7월 푸본현대생명 4,580억 유상증자  
 23년 8월 3,925억 유상증자  
 25년 12월 푸본현대생명 7,000억원 유상증자

**현대자동차그룹**

금융혁신의 아이콘 현대카드·현대캐피탈·현대  
 커머셜 계열사 보유

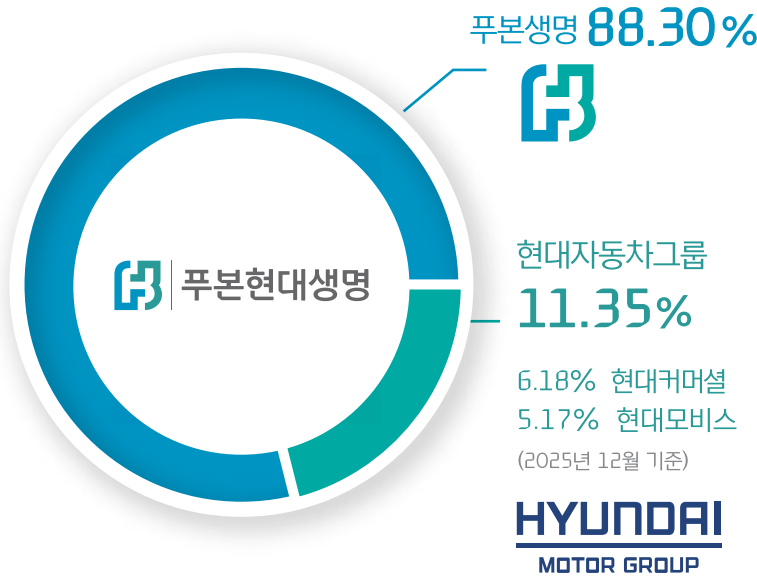

**푸본금융지주(대만) Fubon Financial Holdings**

(2024년 기준)



대만 내 2위 규모  
 금융지주회사



총 자산 규모  
 591조원



최고 우량 금융지주  
 (대만 내 수익성(EPS) 기준)

**푸본생명(대만) Fubon Life**

(2024년 기준)



총 자산 규모  
 293조원



총 수입보험료 기준  
 대만 시장점유율 2위



S&P's A-  
 Moody's A3

# 예금자보호 한도 상향

예금자보호한도가 2025년 9월 1일부터  
기존 **5천만원에서 1억원으로 상향**되었습니다.

예금 가입 시점과 상관없이  
('25년 9월 1일 이전에 가입한 예금 포함)  
원금과 이자를 합하여 **금융회사별로 1인당 1억원까지 보호되며**,  
예금자보호한도 적용을 위한 별도의 신청 절차는 필요없이  
모든 고객에게 상향된 예금보호한도가 적용됩니다.

## 제 1종 예금자보호안내문

보험회사 보호금융상품은 예금자보호법에 따라  
해약환급금(또는 만기시 보험금)에  
기타지급금을 합한 금액이 **1인당 "1억원까지"**  
(본 보험회사의 여타 보호상품과 합산) 보호됩니다.  
이와 별도로 본 보험회사 보호상품의 사고보험금을  
합산한 금액이 1인당 "1억원까지" 보호됩니다.  
다만, 보험계약자 및 보험료납부자가 법인인  
보험계약의 경우에는 보호되지 않습니다.

신계약 청약을 권유하는 과정에서 고객에게 보험계약의 중도인출 또는 보험계약대출을 이용해 신계약 보험료를 납입하도록 유도하는 행위를 엄격히 금지합니다.

모집인 교육용 자료로 고객 및 제3자에게 무단 배포, 공개, 전달하는 행위를 금지합니다.

GA운영팀-2026-024 | 상품 2605-C019 | 소보험의-26052802 | 준법감시 SA 2026-149(2026.05.28~상품개정 전일까지)

모집인 교육용

32 / 33

# 소비자를 위한 유의사항

## 필수 3대 기본 지키기 및 상담 준수사항

### Step.1 (충분한)상품설명

#### 활용자료

1. 상품안내장 & 상품설명서  
(준법감시필 승인자료)  
활용자료 자체 인쇄 문구 외  
설계사 자필 메모 등 절대금지



### Step.2 자필서명

#### 자필서명 확인서류

1. 보험계약 청약서  
(계약전 알릴의무사항 포함)
2. 상품설명서(회사보관용)
3. 개인신용정보처리동의서
4. 비교 안내확인서
5. 출금이체(보험료납입) 신청서
6. 변액보험 추가계약서류  
(해당상품 가입시)
7. 상품소개를 위한 선택동의서

### Step.3 서류전달

#### 계약시점

1. 청약서부분
2. 상품설명서(계약자 보관용)
3. 보험약관
4. 보험증권(승낙 완료 후)

#### 전자청약

1. 청약시 '핸드폰' 선택
2. 청약후 즉시 전달

## 금소법 6대 판매원칙

### 01~03 적합성/적정성 원칙 및 설명의무

소비자의 정보(재산상황/거래목적 등)를 확인하여  
적합(적정)한 상품을 권유하여야 하며,  
보험료보험금이나 위험보장의 범위, 수익 변동 가능성 등  
상품의 중요사항을 금융소비자에게 설명하여야 합니다.

### 04 부당권유행위 금지

불확실한 사항에 대하여 단정적 판단을 제공하거나,  
금융상품의 내용을 사실과 다르게 알리는 등의 행위를  
해서는 안됩니다.

### 05 불공정영업행위 금지

금융상품판매업자등이 우월적 지위를 이용해 금융소비자의  
권익을 침해하는 행위를 해서는 안됩니다.

예) 구속성 보험계약 등

### 06 허위/부당광고 금지

광고시 보험금 지급제한 사유, 투자에 따른 위험 등  
중요사항을 반드시 포함해야 하며, 면책되거나 감액되는  
사항을 부실하게 안내하여 제한없이 보장받거나 투자손실이  
보전되는 것처럼 오만하게 하는 행위 등을 해서는 안됩니다.

신계약 청약을 권유하는 과정에서 고객에게 보험계약의 중도인출 또는 보험계약대출을 이용해 신계약 보험료를 납입하도록 유도하는 행위를 엄격히 금지합니다.

모집인 교육용 자료로 고객 및 제3자에게 무단 배포, 공개, 전달하는 행위를 금지합니다.

GA운영팀-2026-024 | 상품 2605-C019 | 소보험의-26052802 | 준법감시 SA 2026-149(2026.05.28~상품개정 전일까지)

모집인 교육용  
33 / 33