

5월 **또! 한번** 내렸다!

메리츠만

또! 인하

2025년 5월 GA소식지



또! 또 주는 암주치!
통합암주치

최
대 **16%** **인하**

건강 5.10.5, 50세여, 30년납 100세만기, 납입면제형(무해지)
상급, 국립암센터 통합암주요치료비 각 2천만

간편도 **또! 내렸다!**
간편 보험

최
대 **27%** **인하**

간편3.2.5 50세, 20년납 100세만기, 납입면제형, 해약환급금미지급형
(상해/질병) 1-5종수술비 10/30/100/200/300만

보장분석 전문 메리츠 매니저!

이정도면
보장 충분
한가요?

보험진단
해드릴게요!

부족한 보장 늘리고, 보장공백을 채워드릴게요

제안 전

보장진단 보장상태 보장진단 '부족/미가입'만 보기 보장상태 '부족/미가입'만 보기



사망·후유장해

사망
충분



진단비

암
부족



의료비·수술·입원

의료비
충분



운전자·기타비용

운전자
충분

후유장해
부족

뇌혈관질환
부족

수술비
부족

법률,배상책임
부족

심장질환
부족

입원비(일당)
부족

치아,화상,골절
부족

보장분석 후

보장진단 보장상태 보장진단 '부족/미가입'만 보기 보장상태 '부족/미가입'만 보기



사망·후유장해

사망
충분



진단비

암
충분



의료비·수술·입원

의료비
충분



운전자·기타비용

운전자
충분

후유장해
충분

뇌혈관질환
충분

수술비
충분

법률,배상책임
충분

심장질환
충분

입원비(일당)
충분

치아,화상,골절
충분

보장분석! 할수록 올라 가는 소득! 매니저를 찾아주세요!

5월 **또! 한번 내렸다!****또! 한번 내렸다! 메리츠만 또! 인하**할수록 올라가는소득! **메리츠 보장분석**

영업이슈

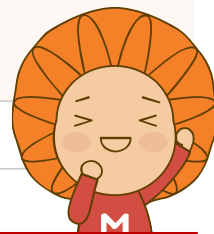

| | | | |
|--------------------|------------------------|---------------------------------------|----|
| 한번 더 보험료 인하 | 통합암 주요치료비 | 또!또 암주치! 최대 16% 인하! | 6 |
| | | 비급여 암주요, 항암약물 최대16% 인하! | 7 |
| | | 암주요치료비 가장 싸다! | 8 |
| | | 2,680원 추가로 보장 5배 UP! | 9 |
| | 간병인 지원일당 | 일반병원, 요양병원 365일 보장! | 10 |
| | | 인건비 올라도 매년 올라도 자기부담금 0원 | 11 |
| | | 간병인비용 걱정 없는 자.부.담 0원! 지원일당 | 12 |
| | | 요양병원도 365일 간병인지원! | 13 |
| | 간편 보험 (3.0.5-3.4.5) | 간편 보험료 최대 27% 인하! | 14 |
| | | 1-5종수술비 남, 여 모두 최대 27% 인하! | 15 |
| | 가벼운 3.5.5 | 5세부터 80세까지 가입 가능! 어린이 간편가입 OK! | 16 |
| | | 당뇨, 고혈압 없다면 더! 싸게 가입 가능! | 17 |
| | | 추천플랜: 암.간.당 묻는 암플랜, 어.무.디플랜 | 18 |
| 추천 플랜 | 간편 3.1 | 실제 인수 사례 | 19 |
| | 간편, 5.10.5 | 4인 가족 통합암주요치료비 플랜 | 20 |
| | 내Mom5.10.5 | 체증형 추천플랜 | 21 |
| | 간편 3.10.5 | 70세 고령자 추천플랜 | 22 |
| | 운전자 | 봄나들이 운전자+상해 플랜 | 23 |
| | 펫퍼민트 | 반려동물을 위한 펫보험 | 24 |

※ 상기 예시는 이해를 돕기 위한 사례로 실 보험금 지급여부는 상세 정황에 따라 달라질 수 있으며, 약관을 약관을 반드시 참조해주시기 바랍니다.
본 자료는 모집인 교육용이므로, 고객 교부 및 온라인게시 목적으로 사용 할 수 없습니다. [금융소비자보호법 제22조 준수 목적]
제작부서: CA지원센터 | 교육자료-2025-394호(2025.04.29~2026.04.28)



메리츠 5월 보험료 또 내렸다!

암주요치료비 16% 인하

19,520원

4월

16,480원

5월

건강 5.10.5, 50세여, 30년납 100세만기, 납입면제형, 해약환급금미지급형 상급병원, 국립암센터 통합암주요치료비 각 2천만

간편 3.0.5~3.4.5

간편 여성 15% 인하

21,250원

4월

18,020원

5월

간편3.2.5, 50세여, 20년납 100세만기, 납입면제형, 해약환급금미지급형, 암진단비 1천



1-5종수술비 27% 인하

34,601원

4월

25,443원

5월

간편3.2.5 50세여, 20년납100세만기, 납입면제형, 해약환급금미지급형, (상해/질병)1-5종수술비 10/30/100/200/300만



365일 자.부.담 없는 **간병인지원**

메리츠 '지원일당'

A사 '사용일당 1일10만 한도'

자.부.담 **0원**

하루만 사용해도
추가비용발생

또! 또 주는 암주치! **통합 암주요**

일반형 예시

메리츠

A사

B사

C사

1차 위암

2억 받고! (2천만X10년)

2차 유방암

2억 또! 받고! (2천만X10년)

2억 받고 끝
(2천만X10년)

보장 금액

최대 **10억 보장!**

상급병원, 국립암센터 통합암주요치료비 각 2천만 가입시

※ 상품공시실 약관 및 사업방법서 4월25일 확인기준

간편 3.5.5보다 더 싼!

가벼운 3.5.5

당뇨, 고혈압 없다면!

최대 **18% 더 싸게!**



50세여, 20년납100세만기, 납입면제형, 해약환급금미지급형, 간편355 vs 가벼운355, 허혈성심장질환수술비 1천만

※ 상기 예시는 이해를 돕기 위한 사례로 실 보험금 지급여부는 상세 정황에 따라 달라질 수 있으며, 약관을 약관을 반드시 참조해주시기 바랍니다.
본 자료는 모집인 교육용이므로, 고객 교부 및 온라인게시 목적으로 사용 할 수 없습니다. [금융소비자보호법 제22조 준수 목적]
제작부서 : CA지원센터 | 교육자료-2025-394호(2025.04.29~2026.04.28)

‘또! 또주는 암주치’ 통합암주요치료비

통합 암주요 또 내렸다!



건강 5.10.5, 50세여, 30년납 100세만기, 납입면제형, 해악환급금미지급형 상급병원,국립암센터 통합암주요치료비 각 2천만

통합암주요치료비 5그룹별

(연1회, 10년 최대 50회 보장)

일반형

최대 **10억**

체증형

최대 **17억**

2천만 가입시

✓ 업계 유일! 5그룹별로 각각 보장

| 일반형 예시 | 메리츠 통합암주요 | A사 | B사 | C사 |
|--------|--------------------|---------------------------------|----|----|
| 1차 위암 | 2억 (2천만X10년) 받고 | 2억 받고 소멸 (2천만X10년) | | |
| 2차 유방암 | 또! 2억 (2천만X10년) 받고 | | | |
| 보장 금액 | 최대 10억 보장! | | | |

※ 상품공시실 약관 및 사업방법서 / 메리츠화재 상품공시실 판매개시일(2025년 4월1일) 4월25일 확인기준

갑상선암도 일반암과 동일하게 보장!

비급여 암치료비 또 내렸다!

45세 여

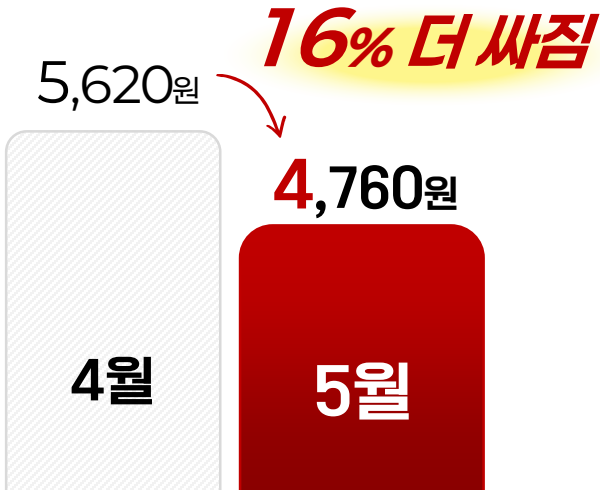

비급여

암주요치료비

2천만 가입시
(연1회, 10년간)

최대 **2억**

치료 예시

- 다빈치 로봇암수술
- 비급여 항암약물치료
- 종양지방사선 등

45세 여

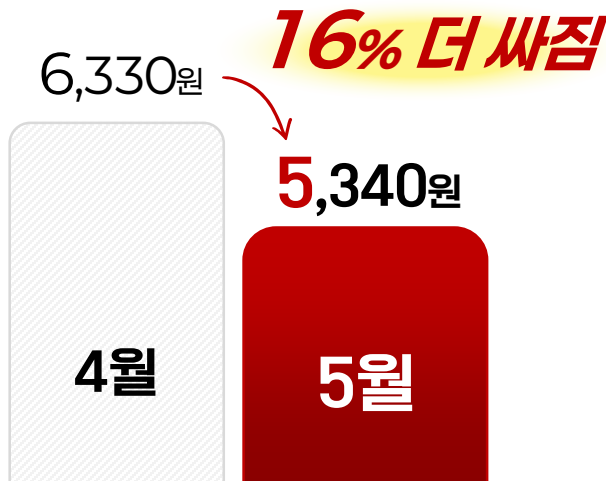

비급여

항암약물치료비

3천만 가입시
(연1회, 10년간)

최대 **3억**

치료 예시

- 엠허투주
- 키트루다
- 킴리아주 등

45세

여자

10,100원

남자

12,230원

건강 5.10.5, 30년납100세만기, 납입면제미적용형, 해약환급금미지급형, 최저보험료 3만

※ 상기 예시는 이해를 돕기 위한 사례로 실 보험금 지급여부는 상세 정황에 따라 달라질 수 있으며, 약관을 약관을 반드시 참조해주시기 바랍니다.
본 자료는 모집인 교육용이므로, 고객 교부 및 온라인게시 목적으로 사용 할 수 없습니다. [금융소비자보호법 제22조 준수 목적]
제작부서: CA지원센터 | 교육자료-2025-394호(2025.04.29~2026.04.28)

meritz

암주요치료비 가장 싸다!

60세

간편3.10.5

22% 더 싼

28,560원

메리츠

36,477원

A사

35,184원

C사

34,521원

B사

남자, 20년납 100세만기, 납입면제형, 해약환급금미지급형, 기본계약 포함,
상급종합, 국립암센터 암주요치료비 1천만, 기타피부암 및 갑상선암 2백만

70세

간편3.10.5

33% 더 싼

27,640원

메리츠

41,244원

C사

38,754원

B사

36,195원

A사

※ 상품공시실 약관 및 사업방법서, 가격공시실 25년 4월 25일 기준

자기야! 60세 여자

상급 암주요치료비 얼마야?



상급 + 국립암 암주요치료비 최대 2억

메리츠

승!

A사

29,820원

32,675원

통합간편 3.10.5 60세 여자, 기본계약 포함, 납입면제형, 해약환급금미지급형, 상급, 국립암센터 암주요치료비 2천만, 기타피부암 및 갑상선암 4백만



팀장님!

2,680원 추가하면 보장 5배 UP!

그래도 A사보다 싸요!



업계유일 상급 + 국립암 통합암주요치료비

최대 2억 X 5그룹

최대 10억

2천만 가입시, (연1회, 10년간)

메리츠

32,500원

※ 상품공시실 약관 및 사업방법서, 메리츠화재 상품공시실 판매개시일(2025년 4월1일) 4월25일 확인기준

※ 상기 예시는 이해를 돕기 위한 사례로 실 보험금 지급여부는 상세 정황에 따라 달라질 수 있으며, 약관을 약관을 반드시 참조해주시기 바랍니다.
본 자료는 모집인 교육용이므로, 고객 교부 및 온라인게시 목적으로 사용 할 수 없습니다. [금융소비자보호법 제22조 준수 목적]
제작부서: CA지원센터 | 교육자료-2025-394호(2025.04.29~2026.04.28)

환자는 회복에 집중! 가족 부담 줄여주는

간병인 지원일당

일반/요양병원 365일 보장

| 병원 | | 메리츠 | A사 | B사 | C사 |
|----------|-----------|------------------------------------|-----------------|----|----|
| 일반병원 | | 365일 간병인 지원 | 365일 X 보장 불가 | | |
| 요양 병원 | 개인 간병인 | | | | |
| | 공동 간병인 | 365일 실손보장 (공시기준 : 135,200원 한도내) | | | |

간병인지원일당(1~180일한)+간병인지원일당(요양,정신,한방병원 제외)(181일이상)+간병인지원 요양성특정질병임원일당(181일이상)(요양병원)

꼭! 체크하세요

· **전화 1통 신청** (☎1688-0090)

· **전국 간병인 업체 제휴** 제이엔에스케어, 해드림에스엔피, 케어닥, 유바이오젠, 토닥케어

· **간병인 배상책임 가입** (제휴업체 간병인 사용시)

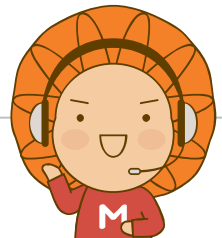

환자는 회복에 집중! 가족 부담 줄여주는

간병인 지원일당

인건비 상승예시

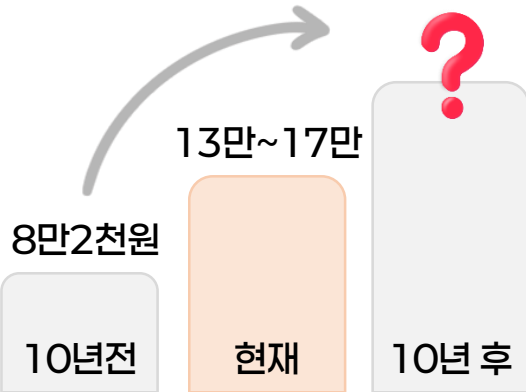

10년 후, 20년후
간병인 인건비 올라도

자부담 평생 0원

출처 : 통계청_연도별 간병비 추이(간병인 1일 기준)

메리츠 ‘지원일당’

자기부담금
0원

17,080원

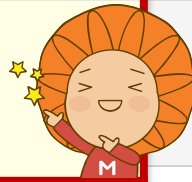

A사 ‘사용일당’

1일 10만원 한도
외 추가비용 자기부담

34,982원



간편 3.10.5 60세 남, 20년남100세만기, 납입면제형, 해약환급금미지급형, 기본계약포함
메리츠(만만플랜) : 상해/질병 간병인지원일당(VII) , A사 간병인사용일당 10만/5만

※ 상기 예시는 이해를 돕기 위한 사례로 실 보험금 지급여부는 상세 상황에 따라 달라질 수 있으며, 약관을 약관을 반드시 참조해주시기 바랍니다.
본 자료는 모집인 교육용이므로, 고객 교부 및 온라인게시 목적으로 사용 할 수 없습니다. [금융소비자보호법 제22조 준수 목적]
제작부서 : CA지원센터 | 교육자료-2025-394호(2025.04.29~2026.04.28)

하루를 입원해도, 365일을 입원해도

자.부.담 0원 간병인지원일당

네** 카페'숨**모임' 게시물 중

1일 간병비 얼마나 할까요?

연****

간호 병동 없다며, 보호자 상주 하라는데, 제가 3주나 있기 힘들듯 해요.

A회원 저 이번에 썼는데 하루 15만원이었어요!

B회원 환자분 거동상태에 따라 다른데 화장실 스스로 갈 수 있어서 일당 15만원이요



간병인
지원일당 가입

메리츠

자기부담금
0원

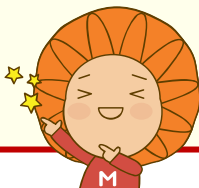

간병인사용일당
최대 한도10만

A사

입원 일수

1일 입원시

5만

5일 입원시

25만

10일 입원시

50만

15일 입원시

75만

20일 입원시

100만

내
돈
지
출
비
용

메리츠 : 상해/질병 간병인지원일당(VII), A사 간병인사용일당 10만/5만

※ 상품공시실 약관 및 사업방법서, 가격공시실 25년 4월 23일 기준

환자는 회복에 집중! 가족 부담 줄여주는

요양병원 365일간병인 지원

엄마가 치매로 요양병원 입원 중..



치매로 요양병원에 입원 중이신데,
치매환자는 **화장실, 식사, 기저귀등 세밀한 간병**이 필요하다는..
공동 간병인 안되고, **개인 간병인 붙이라고** 하시네요.



A회원 하루 16만원 + 식사제공 + 1일치 더 달래요~!

B회원 치매환자는 10시간에 18만원이래요!

요양병원도 365일 간병인, 자.부.담 0원

| 요양병원 | 메리츠 '지원일당' | A사 '사용일당' |
|----------|---|--|
| 1~180일 | '자기부담금 0원' 365일 간병인 보내줌 | 1일 5만원 그 외 추가비용 내가 부담..  |
| 181~365일 |  | X 보장 불가 |

간병인지원일당(1~180일한) +간병인지원요양성특정질환입원일당(181일이상)(요양병원) 가입시

※ 상품공시실 약관 및 사업방법서, 가격공시실 25년 4월 24일 기준

※ 상기 예시는 이해를 돕기 위한 사례로 실 보험금 지급여부는 상세 정황에 따라 달라질 수 있으며, 약관을 약관을 반드시 참조해주시기 바랍니다.
본 자료는 모집인 교육용이므로, 고객 교부 및 온라인게시 목적으로 사용 할 수 없습니다. [금융소비자보호법 제22조 준수 목적]
제작부서: CA지원센터 | 교육자료-2025-394호(2025.04.29~2026.04.28)

간편 3.0.5 ~ 3.4.5

간편 여성 최대 27% 인하

간편 3.2.5 50세 여, 20년납100세만기, 납입면제형, 해약환급금미지급형

암진단비

15% 인하

| 4월 | 5월 |
|---------|---------|
| 21,250원 | 18,020원 |

암진단비(유사암제외) 1천만

2대진단비

15% 인하

| 4월 | 5월 |
|---------|---------|
| 16,145원 | 13,815원 |

뇌혈관질환,허혈성심장질환진단비 각 5백만

1-5종수술

27% 인하

| 4월 | 5월 |
|---------|---------|
| 34,601원 | 25,443원 |

(상해/질병)1-5종수술비 10/30/100/200/300만

130대수술

9% 인하

| 4월 | 5월 |
|---------|---------|
| 20,440원 | 18,645원 |

130대 질병수술(심,뇌,31대 각 3백, 다빈도61대,유방의장애,편도염 각50만, 다빈도29대, 치핵 각20만, 백내장, 관절염 및 생식기질환, 후각특정 각 30만



간편 3.0.5 ~ 3.4.5

1-5종수술비 최대 27%인하

남자도!

27% 인하

| | |
|----|---------|
| 4월 | 33,518원 |
| 5월 | 24,446원 |



여자도!

27% 인하

| | |
|----|---------|
| 4월 | 34,601원 |
| 5월 | 25,443원 |



간편3.2.5 50세, 20년납100세만기, 납입면제형, 해약환급금미지급형, (상해/질병) 1-5종수술비 10/30/100/200/300만

종수술비 약관 체크!

메리츠

보험기간 중에 질병 또는 상해 수술을 받은 경우, **수술 1회당 수술비를 지급** 합니다.

수술 1회당

B사

질병수술을 받고, **365일이 경과한 후** 같은 질병으로 새로운 수술을 받은 경우 다른 질병으로 수술을 받은 경우와 다릅니다.

연간 1회

※ 상품공시실 약관 및 사업방법서, 가격공시실, 25년 4월 25일 기준

※ 상기 예시는 이해를 돕기 위한 사례로 실 보험금 지급여부는 상세 상황에 따라 달라질 수 있으며, 약관을 약관을 반드시 참조해주시기 바랍니다.
본 자료는 모집인 교육용이므로, 고객 교부 및 온라인게시 목적으로 사용 할 수 없습니다. [금융소비자보호법 제22조 준수 목적]
제작부서: CA지원센터 | 교육자료-2025-394호(2025.04.29~2026.04.28)

신상품 아이와 부모님도 함께 가입하는 온가족 간편 상품

가벼운 3.5.5 출시

가입
연령

아팠던 **우리아이**도

5세부터



당뇨, 고혈압 없는 부모님도

80세까지



알릴의무 : 5년내 6대 질병 ▶ 10대 질병

6대 질병(암, 협심증, 심근경색, 심장판막증, 간경화증, 뇌졸중증(뇌출혈, 뇌경색)) + 4대 질병 추가(백혈병, 고혈압, 당뇨병, 에이즈)

보험료
인하



당뇨, 고혈압 없다면!

최대 **18% 더 싸게!**



50세여, 20년납100세만기, 납입면제형, 해약환급금미지급형, 간편355 vs 가벼운355, 허혈성심장질환수술비 1천만

신상품 3.5.5와 담보는 동일하게 탑재!

더 싸진! 가벼운 3.5.5

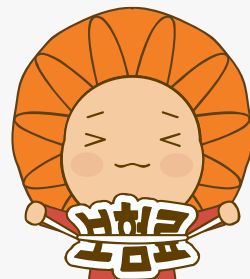

50세 남

당뇨, 고혈압 없다면!

타사 3.10.5보다 더 싸게!

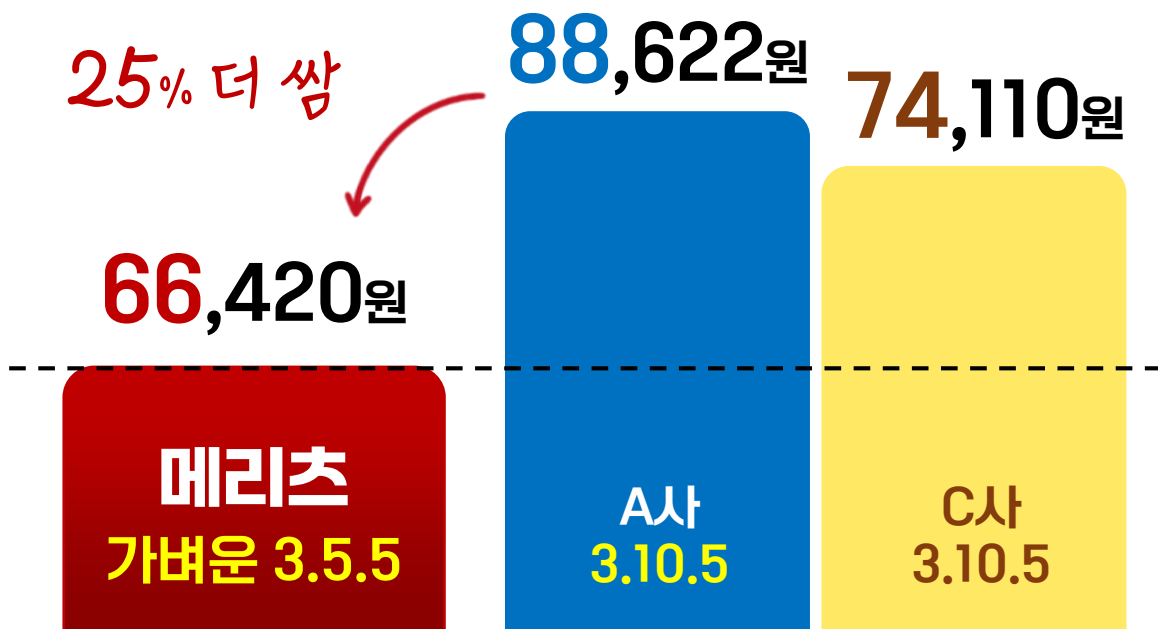

가벼운 3.5.5 / A사, B사 3.10.5 / 20년납100세만기, 납입면제형, 해약환급금미지급형

※ 상품공시실 약관 및 사업방법서, 가격공시실, 25년 4월 25일 기준

간병인+수술비 플랜

| 담 보 명 | 가입금액 | 담 보 명 | 가입금액 |
|--------------|-------|------------------|--------|
| 암수술비/ 유사암수술비 | 1천/2백 | 상해/질병수술비 | 1백/20만 |
| 뇌혈관질환수술비 | 1천만 | 간병인사용일당(일반/요양병원) | 10만/5만 |
| 허혈성심장질환수술비 | 1천만 | 간호간병통합서비스 | 7만 |

※ 상기 예시는 이해를 돕기 위한 사례로 실 보험금 지급여부는 상세 정황에 따라 달라질 수 있으며, 약관을 약관을 반드시 참조해주시기 바랍니다.
본 자료는 모집인 교육용이므로, 고객 교부 및 온라인게시 목적으로 사용 할 수 없습니다. [금융소비자보호법 제22조 준수 목적]
제작부서: CA지원센터 | 교육자료-2025-394호(2025.04.29~2026.04.28)

가벼운
3.5.5

암,간,당 묻는 암플랜

4개월 전

협심증 수술했어도

암진단 + 수술 + 치료비

| | |
|----|--|
| 진단 | 통합암 5천, 유사암2백 |
| 수술 | 암(25%체증형), 유사암(25%체증형) 각 5백 |
| 치료 | 상급+국립암 통합암주요치료비 최대2억 비급여 암주요+비급여항암약물치료 최대4억 |

암 주요담보 다~ 가입해도

52,960원



50세 여

30년납90세만기, 납입면제미적용형, 해약환급금미지급형, 기본계약최저, 통합암진단비 1천만, 유사암진단비 2백만, 암/유사암수술비(체증형) 각 5백만, 상급+국립암센터 통합암주요치료비 2천만, 기타피부암/갑상선암 4백만, 비급여암주요치료비 2천만, 비급여항암약물치료비 2천만

가벼운
3.5.5

어,무,디 플랜

어깨(오십견), 무릎, 디스크질환자도

2대 + 상해 + 간병인

| | |
|------|----------------------|
| 2대수술 | 뇌혈관/허혈성수술(체증형) |
| 2대치료 | 혈전용해, 카테터, 2대질환주요치료비 |
| 상해 | 상해수술, 골절진단&수술 |
| 간병인 | 간병인지원일당(VII) |

가입 전 질병도 보장!

37,050원



50세 남

30년납90세만기, 납입면제형, 해약환급금미지급형, 기본계약최저, 뇌혈관/허혈성질환수술비(체증형) 각 5백만, 상급 2대주요치료비(연1회,10년간) 1천만, 혈전용해치료비(뇌졸중,심장) 각5백만, 기계적혈전제거술(카테터법)(뇌졸중,심장)(연1회) 각 5백만, 상해수술50만, 질병수술비(5대제외) 30만, 간병인지원일당(VII)(1-180일한), 골절진단비(치아파절제외) 30만, 골절수술비 20만

간편 3.1 실제 인수 사례

5개월 전 **뇌경색증** 진단



2년 전 **협심증** 수술



4개월 전 **갑상선암** 통원



전담보
가입가능



20년납20년만기, 납입면제미적용형, 해약환급금미지급형

| 담 보 명 | | 가입금액 | 담 보 명 | | 가입금액 |
|-----------------------------------|------------|------------------|-------------------|--------------------|------|
| 상급+국립암센터 암주요치료비 (연1회, 10년간) | 암 | 5천만 (5백만X10년) | 1-5종 수술비 | 상해: 20/30/1백/3백/6백 | |
| | 기타피부암,갑상선암 | 1천만 (1백만X10년) | | 질병: 10/20/50/1백/2백 | |
| 상급 2대질환주요치료비(연1회, 10년간) | | 1천만 (1백만X10년) | 혈전용해 치료비II | 뇌졸중 | 1백만 |
| 간병인지원일당 (VII)(30일한) | 상해 | 간병인 또는 일당 | | 심장 | 1백만 |
| | 질병 | | 뇌졸중 | 1백만 | |
| 기본계약 | | 1백만 | 기계적혈전 제거술(카테터) | 심장 | 1백만 |
| | 50세 | | 55세 | 60세 | |
| 남 | 43,810원 | | 53,470원 | 63,680원 | |
| 여 | 60,550원 | | 65,610원 | 74,100원 | |

※ 상기 예시는 이해를 돕기 위한 사례로 실 보험금 지급여부는 상세 상황에 따라 달라질 수 있으며, 약관을 약관을 반드시 참조해주시기 바랍니다.
본 자료는 모집인 교육용이므로, 고객 교부 및 온라인게시 목적으로 사용 할 수 없습니다. [금융소비자보호법 제22조 준수 목적]
제작부서: CA지원센터 | 교육자료-2025-394호(2025.04.29~2026.04.28)

4인 가족 통합암주요치료비

간편 3.10.5

5그룹 각각 보장하는
통합암주요치료비

최대 **10억**

58세 **아빠**

39,930원



55세 **엄마**

27,840원



통합간편 3.10.5, 해약환급금미지급형, 납입면제미적용형, 58세 남(30년납 90세만기), 55세 여 (20년납 90세만기), 기본계약 최저 상급종합, 국립암센터 통합암주요치료비 (연1회, 10년) 5그룹 각 2천만, 기타피부암 및 갑상선암 4백만

내맘 5.10.5

매년 20%씩 최대 2배까지 보장!
통합암주요치료비(체증형)

최대 **17억**

26세 **딸**

19,980원



23세 **아들**

23,630원



내맘 5.10.5, 해약환급금미지급형, 납입면제형, 20년납 90세만기, 기본계약 최저, 상급종합, 국립암센터 통합암주요치료비 체증형 (연1회, 10년) 5그룹 각 2천만, 기타피부암 및 갑상선암 4백만

계속 좋아지는 의료기술 만큼 비싸지는 치료비

5.10.5 체증형 추천플랜

3대 진단비

각 2천만

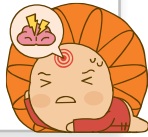

암진단비, 뇌혈관질환진단비, 허혈성심장질환비

2대수술(체증형)

각 2천만



뇌혈관, 허혈성심장질환수술비(25%체증형)

통암암주치(체증형)

최대 17억

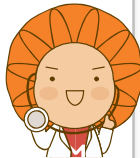

상급+국립암 통합암주요치료비(20%체증형)(연1회, 10년간X5그룹)

간병인지원

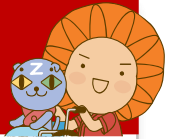

365일 보내줌

간병인사용일당(VI)(1-180일한)+(181일이상)가입시

30년납 90세만기, 납입면제적용형, 해지환급금미지급형, 기본계약100만, 상해중환자실입원10만 포함

| 담 보 명 | | | 가입금액 | 담 보 명 | | 가입금액 |
|--------|---|----------------|---------------------|---------------------|--------------------------|------------|
| 암 | 암/유사암진단비 | | 2천/4백 | 1-5종수술비 | 20/30/1백/5백/5백만 | |
| | 상급+국립암 통합 암주요 치료비(체증형) (연1회, 10년간) | 암 | 최대 17억 (2천X10년) | 상해/질병수술비 | | 1백/20만 |
| | | 갑상선암, 기타피부암 | 최대 3억4천 (4백X10년) | 간병인 지원일당 (VI) | 1-180일한 | 간병인 보내줌 |
| 2 대 | 뇌혈관/허혈성진단비 | | 각 2천만 | | 181일이상 (요양,정신,한방병원제외) | |
| | 뇌혈관/허혈성수술(체증형) | | 각 2천만 | | 요양성특정질병 요양병원(181일이상) | |
| | 산정특례(뇌/심장) | | 각 1천만 | | | |

30세

남

77,520원

여

66,840원



※ 상기 예시는 이해를 돕기 위한 사례로 실 보험금 지급여부는 상세 정황에 따라 달라질 수 있으며, 약관을 약관을 반드시 참조해주시기 바랍니다.
본 자료는 모집인 교육용이므로, 고객 교부 및 온라인게시 목적으로 사용 할 수 없습니다. [금융소비자보호법 제22조 준수 목적]
제작부서: CA지원센터 | 교육자료-2025-394호(2025.04.29~2026.04.28)

3.10.5 고령자 추천플랜

상급 암주요치료비

최대 **1억**



상급+국립암 암주요치료비1천만 (연1회, 10년간)

2대주요치료비

최대 **1억**

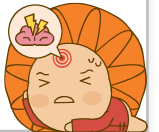

상급종합 2대질환주요치료비1천만 (연1회, 10년간)

2대수술비

각 **1천만**



뇌혈관, 허혈성심장질환수술비

간병인지원



365일 보내줌

간병인사용일당(VII)(1-180일한)+(181일이상)가입시

20년납20년만기, 납입면제미적용형, 해지환급금미지급형, 기본계약100만

| 담 보 명 | | 가입금액 | 담 보 명 | | 가입금액 |
|--------------------------------|-------------|-----------------|------------------------|--------------------------|-----------------|
| 상급+국립암 암주요치료비 (연1회 10년간) | 암 | 1억 (1천X10년) | 상급종합 2대주요치료비(연1회 10년간) | | 1억 (1천X10년) |
| | 갑상선암, 기티피부암 | 2천만 (2백X10년) | 간병인 지원일당 (Ⅶ) | 1-180일한 | 간병인 또는 일당 |
| 뇌혈관질환수술비 | | 1천만 | | 181일이상 (요양,정신,한방병원제외) | |
| 허혈성심장질환수술비 | | 1천만 | | 요양성특정질환 요양병원(181일이상) | |
| 70세 | 남 | 79,670원 | 여 | 82,090원 | |



봄나들이 운전자 + 상해

물리치료+한방치료받았어요

골절+반갑스
73만원

물리치료 받았어요

발목 염좌
18만원

골절+반갑스 : 통합상해진단비(중등증) 20만 + 통합골절치료비(부목) 20만 + 상해재활치료비 3만+한방치료비(골절II) 척약 20만+MRI/CT 10만
 염좌 : 통합상해진단비(경증) 5만 + 상해MRI/CT 10만 + 상해재활치료비(1일) 3만

자동차사고부상치료비

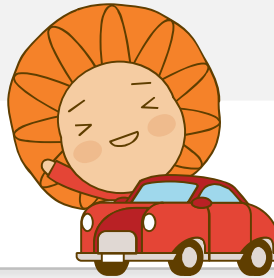
자.부.상 (14급)
30만원

교사처, 변호사선임, 벌금

비용담보
선지급

20년납 20년만기, 납입면제형, 기본최저

| 담 보 명 | | 가입금액 | 담 보 명 | 가입금액 | |
|---------------------------|-----------|---------|---------------------|-------------------|-------|
| 통합상해 진단비 (7부위, 연1회) | 경증 | 각 5만 | 상해 MRI/CT검사비(연1회) | 10만 | |
| | 중등증, 중증 | 각 20/1백 | 한방치료비(골절(치아파절제외)II) | 20만 | |
| 통합골절 치료비 (연1회) | 부목, 골절수술 | 각 20만 | 선지급 | 자동차부상치료비(14급) | 30만 |
| | 갑스, 철심제거 | 각 30만 | | 교사처/교사처(6주미만,중과실) | 2억/1천 |
| | 골절탈구도수정복술 | 10만 | | 변호사선임비용 | 5천만 |
| 상해재활치료비(1일1회,연15회) | | 3만 | | 벌금(대인/대물) | 3천/5백 |
| 40세 | 남 | 29,400원 | 여 | 29,080원 | |

※ 상기 예시는 이해를 돕기 위한 사례로 실 보험금 지급여부는 상세 상황에 따라 달라질 수 있으며, 약관을 약관을 반드시 참조해주시기 바랍니다.
 본 자료는 모집인 교육용이므로, 고객 교부 및 온라인게시 목적으로 사용 할 수 없습니다. [금융소비자보호법 제22조 준수 목적]
 제작부서 : CA지원센터 | 교육자료-2025-394호(2025.04.29~2026.04.28)

반려동물을 위한 펫보험!

자동 청구

전국 600여개 제휴병원에서
진료 후 보험료 자동 청구되니, 고객이 먼저 찾아요!

실손 기본 보장

치과, 아포켈, 서혜부 탈장 등
메리츠는 따로 가입할 필요 없어요! 실손에서 기본보장!

✓ 5월 더 좋아진 펫보험

- 외래 한도 : 일일 15만 ▶ **일일 30만 상향**
- 연간 의료비 한도 : 1천만 ▶ **1천5백만 상향**

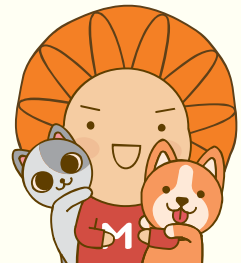

✓ 실손의료비 II (70%보장, 고급형)

만 0세, 70% 최고급형 (자기부담금 3만, 1년만기)
입원통원 1,500만, 반려견배상책임 1천만(5년갱신)



웰시테리어
31,060원



치와와
36,260원



말티즈, 포메, 비글
44,660원

· 완전판매실천협의회 영업제재 사례 ·

경유 계약 (무자격자 영업)

고객 계약 체결 당시 설계사 자격 없는 A에게 설명 듣고 체결하였으나
실제 A의 자녀인 B코드로 가입되어있어 **민원제기**

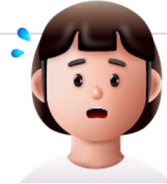

자필서명을 받았으나

해당계약 취급자 B가 아닌 B의 모 A가 소개받으면서 **대신하여 설명 및 서명 받았음**을 인정함



계피상이 계약이며, 설계사 자격이 없는 사람(설계사의 모친)이
피보험자를 만나 설명 하고, **자녀인 설계사 코드로 계약을 체결**한것으로 확인되어

주요설명 미이행 및 경유 계약으로 계약취소 후 기납입 보험료 전액 환급

(법 위반) 보험업법 제97조 제1항 제8호

- ① 보험계약의 체결 또는 모집에 종사하는 자는 그 체결 또는 모집에 관하여
다음 각 호의 어느 하나에 해당하는 행위를 하여서는 아니 된다.
8. 다른 모집 종사자의 명의를 이용하여 보험계약을 모집하는 행위

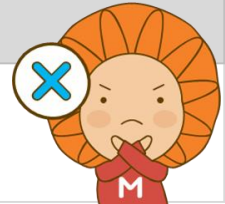

(위반시 처벌관련 사항) 보험업법 제209조(과태료) : 1천만원이하의 과태료 부과

심의결과 : 1개월 영업정지

판매시 소비자 보호 유의사항

- 본 상품은 질병 또는 사망을 주된 보장으로 하는 보험상품으로 은행의 예·적금과는 다르며, 저축(연금) 목적에는 적합하지 않고 중도 해지 시 원금 손실 가능성이 있습니다.
- 보험 상품은 납입 보험료에서 일부 사업비를 차감한 금액을 운용하므로 은행의 예금 적금과 달리 조기 해지 시 원금 손실이 발생할 수 있습니다.
- 저해지환급형(해약환급금 일부 지급형) 보험 상품은 납입기간 내 중도 해지 시 지급 하는 해약환급금이 일반 보험상품에 비해 현저히 적습니다.
- 예시된 보험료와 환급률은 가입 나이 성별 등에 따라 달라질 수 있으며 보험료 및 보장 등에 대한 자세한 사항은 반드시 약관 및 상품설명서를 참조하시기 바랍니다.
- 특정인수기준 및 인수플랜은 소비자입장에서 충분히 인지할 수 있도록 안내를 강화하시기 바랍니다.