

# 이달의 보험영업 전략브리핑

2026년 6월

강사: 장신영

본 과정은 영업상담을 위한 정보제공을 목적으로 제작되었으며, 완전성을 보장하지 않습니다.

강의 자료는 고객에게 배포될 수 없으며, 보험상품 판매시에는 해당 회사의 약관 및 상품설명서를 확인 하시기 바랍니다.

# CONTENTS

---

01 | 이달의 보험뉴스

02 | 6월 영업 전략

03 | 6월 활동 계획

---

# 2026년 6월 보험설계사가 알아야 할 보험 뉴스

- ① "보험의 진화... 입·통원 의료비 각각 연간 2.5억 원까지, 반려동물 고액 수술비·여성 범죄 보장 등 생활 리스크 신상품 봇물"
- ② "모바일 앱·AI 융합 검진 데이터 연동 활성화... 평소 건강관리 노력과 건강등급에 따라 매년 보험료 깎아주는 헬스케어 보험 대세"
- ③ "중입자치료·표적항암·카티(CAR-T) 등 고액 신의료기술 보장 중심으로 암보험 패러다임 전면 수정... '치료비 및 약제비' 특약 탑재 경쟁 치열"
- ④ "전기차 보급 확대에 따른 의무 보험 강화... '전기차 충전시설 사고배상책임보험' 의무화 및 관련 특약 대대적 개편"
- ⑤ "면역항암제 및 암 보조요법 지급 거절 사태 빈번... 신약 치료 전 '보험 적용 여부 이중 크로스체크' 및 소견서 관리 필수"
- ⑥ : "단순 보험금 지급 넘어 대형병원 명의 예약, 차량 에스코트, 간호사 병원 동행까지 제공하는 '라이프 케어 프리미엄 서비스' 탑재 신상품 인기"

# 2026년 6월 보험설계사가 알아야 할 보험 뉴스

뉴스1

## '잠잠하던' 5세대 실손보험...다음달부터 연말까지 58만건 갈아탄다

박재찬 보험전문기자 · 2026. 6. 2. 05:31

Q 9

🔊 📄 🗑️

| 4세대 실손 7월 만기 시작...5년간 약 690만건 5세대 실손 전환

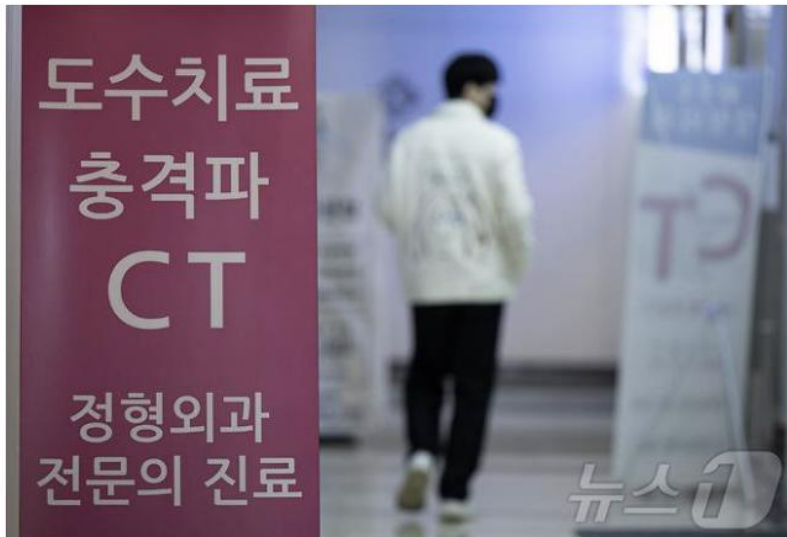

도수치료·체외충격파 치료 등 비급여 치료로 지급된 실손보험이 늘어가고 있다. 5월 손해보험업계에 따르면 올해 상반기 실손보험 지급 보험금은 4조9439억원으로 전년 동기 대비 8.3% 증가했다. 이 가운데 비급여 진료비 비율이 높은 과는 정형외과와 가정의학과로 나타났다. 사진은 이날 서울 시내의 한 정형외과의 모습. 2024.11.5 © 뉴스1 이재명 기자

사진 출처: 다음 뉴스

- ❖ 7월부터 4세대 실손 재가입 시작! 연말까지 58만건
- ❖ 5세대 실손 보험 스테디 [FP파트너즈 5세대 실손 보험 특집]
- ❖ 이번 달 4세대 실손 보험 가입자부터 만나자!
- ❖ 정액담보 판매의 기회가 왔다

# 7월 재가입 대상자에게 이번 달 안내 문자/카톡이 갑니다

## 4세대 재가입 프로세스

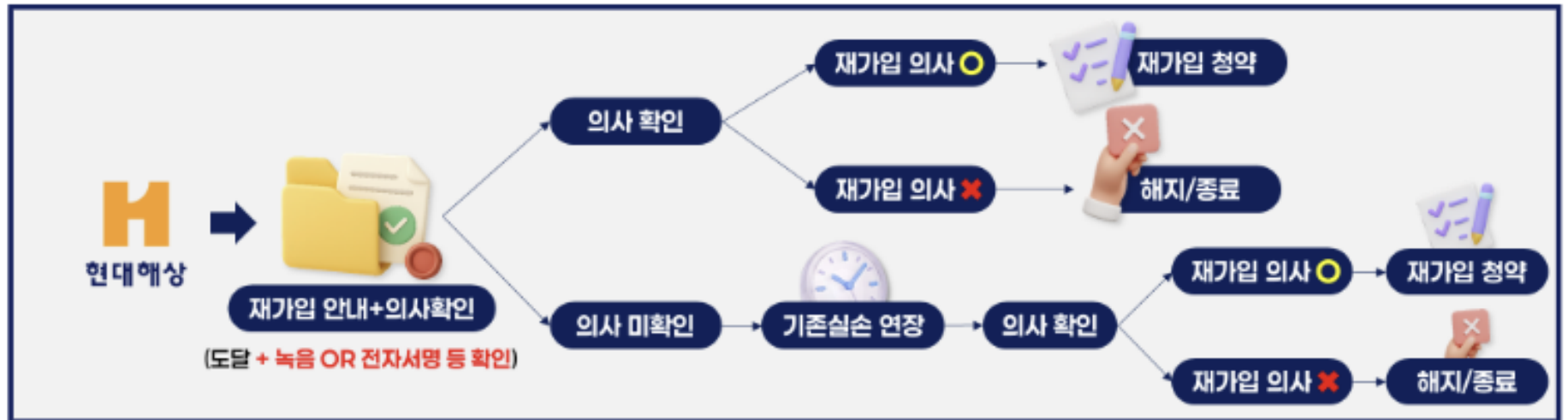
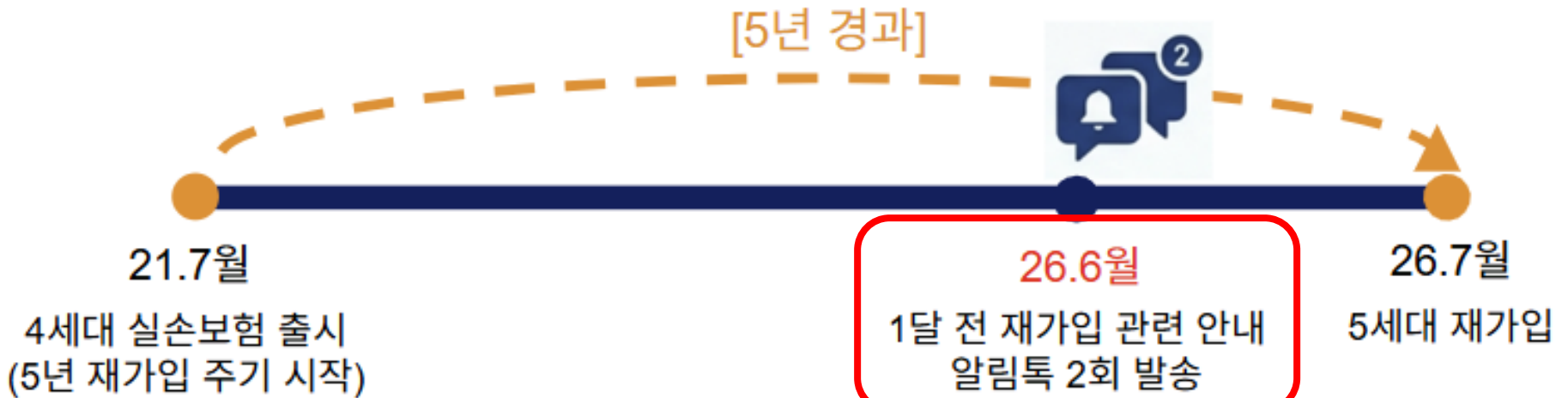

이미지 출처 : 현대해상 6월 영업전략

# 보장성 보험 판매 전략 – 보장 분석으로 매일 고민 이시죠?

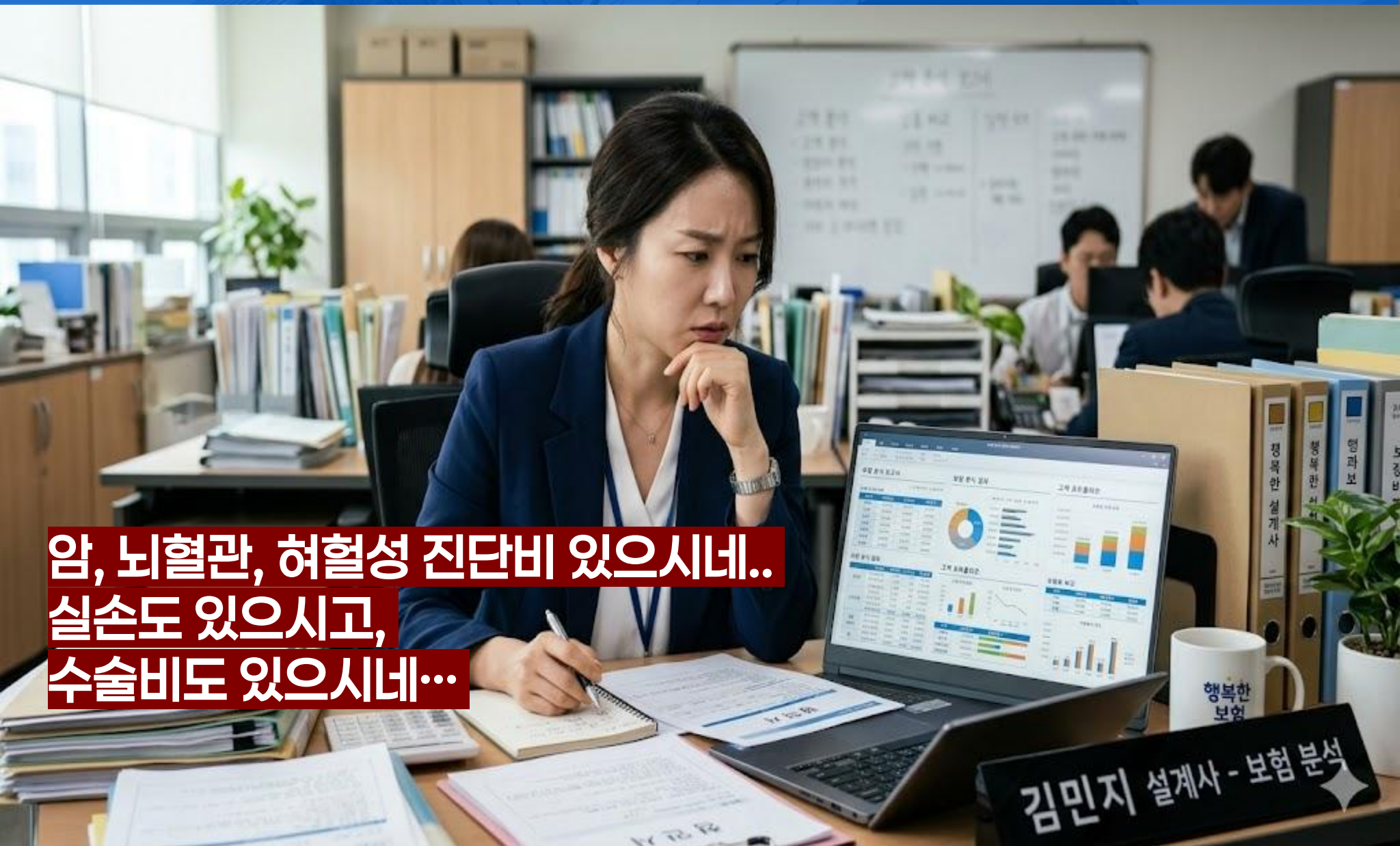

**암, 뇌혈관, 허혈성 진단비 있으시네..  
실손도 있으시고,  
수술비도 있으시네...**

**김민지 설계사 - 보험 분석**

사진 출처 : Gemini 제작 이미지

본 자료는 FP교육용 요약자료로 고객에게 교부 / 배포할 수 없고, 정확한 내용은 약관과 상품설명서를 확인하시기 바라며, 보험안내자료(광고, 선전물)로의 사용을 엄격히 금지합니다.

# 보장성 보험 판매 전략 – 보장 분석으로 매일 고민 이시죠?

**이제는 고객이 가입이 안된 보장을 판매해야 합니다.**

- ✓ 암 주요치료비 통원시 100만원 보장
  - ✓ 리간드 치료 보장, WGS 보장
    - ✓ 1인실 입원비
- ✓ 검사까지 보장하는 통합치료비

# 암 치료 방법 중 통원이 93% ! 이제는 통원비 판매에 집중할 때

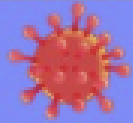

## 암(사망원인 1위)

## 암도적 보장 '치료당'

### #암 질환 키워드

### #현대해상 치료당

암 발생률 약 41%  
약 2.5명 중의 1명

암 5년 내 생존률  
약 74%

암 통원 치료 약 93%  
\*실손 한도 일 20만원 (5세대 기준)

원발+전이암 동시진단  
약 47%

진단비or암주치  
치료당 필수

10년 간 무제한  
수술, 방사선, 약물

입원, 통원 모두!  
암통원일당 대비 1/10 가격

+ 만기까지 무제한  
전이암 치료당

※ 출처 : 2022/2023 암등록통계 보도자료 (보건복지부 26.1.21 보도), 2025년 아산병원 암병원 연보 (2026.3.5 발간)

본 자료는 FP교육용 요약자료로 고객에게 교부/배포할 수 없고, 정확한 내용은 약관과 상품설명서를 확인하시기 바라며, 보험안내자료(광고, 선전물)로의 사용을 엄격히 금지합니다.

# 현대 해상 암주요치료비 통원시 매일 100만원씩 지급

“진단부터 완치까지! 치료할 때 마다 받는 진짜 암보험!”



## 원발암 10년 보장

진단후 10년간  
모든암수술, 항암약물, 항암방사선  
치료당 1백만 지급!



## 전이암 만기보장

진단후 만기까지  
모든 항암약물, 항암방사선  
치료당 1백만 지급!



10년 내 원발암 & 전이암동시 치료  
치료당 200만 지급!

이후 전이암 만기까지  
100만 무제한 지급!

이미지 출처 : 현대해상 6월 영업전략

# 현대 해상 암주요치료비 통원시 매일 100만원씩 지급



## 전립선암 치료 (뼈전이)

3천 5백만 +  $\alpha$

- 수술 : 1백만
- 항암약물 10회 : 1천만 (1백만 x 10회)
- 뼈전이 후 방사선치료 12회 : 2천 4백 (2백만 x 12회)



## 유방암 치료

4천 6백만 +  $\alpha$

- 수술 : 1백만
- 항암약물 10회 : 1천만 (1백만 x 10회)
- 항암방사선 35회 : 3천 5백만 (1백만 x 35회)

이미지 출처 : 현대해상 6월 영업전략

# 현대 해상 암주요치료비 통원시 매일 100만원씩 지급

암 통원시 100만원

원격지 암통원

임시거주비 10만원

전이암 통원시 100만원

월 2-3만원대 보험으로

전이암 하루 통원시

**210만원 지급!**

H 현대해상

판매자 교육용

## 비교불가 현대 치료당!

구분		현대해상	A사	B사	C사
현대 통원 보장	담보	치료당 (진단 후 10년)	암직접치료통원일당		
	보장 금액	100만 (유사암 20만)	10만	10만	10만
	보험료*	12,752원	9,600원	8,230원	14,100원
전이암 치료당		100만 (만기까지)	없음		
원격지 암통원 임시거주비		10만 (연계 無)	없음	없음	10만 (연계 有)

※ 초경증간편 20년납 100세만기 (50세 남자 기준)

	담보명	가입금액	담보명	가입금액
10년 무제한	암주치 IV (치료당) [상급, 10년]	100만	전이암항암약물 (치료당) [만기]	100만
	암주치 IV (치료당) (기/갑) [상급, 10년]	20만	전이암항암방사선 (치료당) [만기]	100만
	원격지암직접치료통원 임시거주비	10만	항암방사선 (중입자) [10년갱신]	5천만

※ 기본계약, 납만최소, 항암방사선 1백 포함 / 후르민치료 : 주사제 외 (경구용 등) 연간 1회/전종양 암직접치료에 준하는 경우 지급

간편 3.10.10 (20년납 90세만기)	50세 남	22,210원	50세 여	22,000원
----------------------------	-------	---------	-------	---------

본 자료는 모집단 교육용이므로 전체 또는 일부 편집하여 고객 교부 및 온라인 게시 목적으로 사용할 수 없으며, 세부 보장 내용은 약관을 참조하시기 바랍니다. [금융소비자보호법 제 22조 준수 목적] (2026.5.28~2027.5.27)

[AM2605-9] | 07

# 암 치료의 패러다임이 바뀌었습니다



# 암 세포만 저격하는 리간드 치료

## 암세포만 저격하는 '방사선 미사일 치료'가 뜬다

차세대 항암, 방사성 리간드 치료제

김철중 의학전문기자

업데이트 2025.10.30. 10:36

75세 남성 A씨는 전립선암이 골반과 척추뼈로 전이된 상태다. 여러 항암제와 전립선암 성장을 멈추게 하는 호르몬 치료를 시도했으나 효과가 없었다. 그는 뼈에서 오는 통증으로 걷기조차 힘들었다. 그랬던 A씨가 다시 일상생활을 활발히 하고 있다. 이른바 방사성 리간드 치료제를 투여받은 덕이다. 종양 크기가 눈에 띄게 줄었고, 전이가 더 이상 확산되지 않았다.

출처 : 조선일보

# 암 세포만 저격하는 리간드 치료



## Inside vs. Outside

항암중입자 방사선 (External)	방사성 리간드 (Internal - NEW)
<ul style="list-style-type: none"><li>• 외부에서 빔 조사</li></ul>	<ul style="list-style-type: none"><li>• 정맥주사 투약</li></ul>
<ul style="list-style-type: none"><li>• 국소부위 우수</li></ul>	<ul style="list-style-type: none"><li>• 혈관 타고 도는 액체형 미사일</li></ul>
<ul style="list-style-type: none"><li>• 멈춰 있는 암만 가능</li></ul>	<ul style="list-style-type: none"><li>• 전신에 퍼진 암, 돌아다니는 암세포 타격 가능</li></ul>

# 라이나 생명 WGS (암 전장 유전체 서비스) 배타적 사용권

## 업계 최초! 업계 유일! WGS (암 전장 유전체 서비스)

\*2025년 6월 기준

암진단

통합암  
진단

암직접치료

통합암  
직접치료

상급종합병원  
통합암직접치료

**라이나 암보험 가입한 고객에게만 드리는 선물!**

(단, 위 5종 특약 중 1개 이상 포함될경우만 해당)

암진단 받고 어떤암인지 궁금하시죠? (암의 속성과 변이)  
암치료에 적합한 최적의 표적 치료제를 찾고 싶다면

현재 널리 사용되는 유전자 검사는 NGS(Next Generation Sequencing) 로  
약 500개의 유전자 변이를 확인 가능했다면,

암 조직검사를 통한 전장 유전체 분석 WGS(Whole Genome Sequencing) 는  
생물의 전체 유전체인 약 30억개(100%)의 유전자 변이를 모두 확인  
가능하기에 정확한 변이 탐지 및 종양의 복잡성을 정밀하게 분석하여  
환자에게 가장 적합한 치료제(항암 약물)를 선택할 수 있는 기회

### [유전체 진단 기술]



# 라이나생명 WGS (암 전장 유전체 서비스) 배타적 사용권

## 암 재발·전이 걱정 된다...라이나생명 "묻지도, 따지지도 않고"

한지한 기자 ✉ gks7502@kbanker.co.kr 다른 기사 보기 > © 입력 2026.04.23 14:34



암생존지원특약 개발...배타적사용권 신청  
암 진단 후 생존만 해도 10년간 추적 검사 지원

### 라이나생명 암생존지원특약

• 암 진단시 10년간 '미세잔존암WGS검사지원형검사' 현물 급부 지급

급부명	미세잔존암 WSG 현물 급부
보험금 지급사유	보험기간 암보장개시일 이후 암으로 최초 진단확정 후 매년 진단확정일에 생존할 경우
제공급부(보험금)	• 최초 진단 확정 시 : 미세잔존암WSG검사 2회(또는 350만원) • 최초 진단 확정일 이후 : 미세잔존암WSG검사 1회(또는 175만원)

자료: 라이나생명 · DFT대한금융신문

라이나생명이 암 환자의 치료 후 재발 및 전이 걱정을 덜어주는 상품을 개발했다. 암 치료 후 매년 생존만 하면 10년간 암 추적 검사를 지원한다.

23일 라이나생명에 따르면 암생존지원특약(미세잔존암WGS검사지원형)을 개발하고 생명보험신상품심의위원회에 배타적사용권을 신청했다.

이 특약은 업계 최초로 암 진단 및 치료 후 재발과 전이암에 대한 관찰 검사를 현물 급부로 보장하는 것이 특징이다. 보험기간 암으로 최초 진단확정 후 매년 진단확정일에 생존하면 최장 10년간 미세잔존암WGS검사를 현물급부로 지급한다.

미세잔존암WGS검사는 수술 및 항암치료 등 암 치료 후 몸속 미세하게 남아있는 암 흔적을 찾아내는 검사다. 환자의 혈액 속 암세포 유래 DNA 조각을 분석해 재발 위험을 평가한다.

혈액 채취로 진행되는 미세잔존암검사는 기존 MRI, CT 등 영상 검사보다 간편할뿐더러 재발 여부도 평균 6개월에서 10개월 전부터 파악해 예측성이 높은 것으로 알려졌다.

해당 담보는 최초 진단 확정 시 미세잔존암검사 2회를 보장한다. 이후 매년 1회씩 10년간 총 11회 보장한다.

현물 급부 대신 보험금으로도 보장받을 수 있다. 이 경우 최초 진단 시 350만원을, 이후 매년 175만원을 지급한다. 10년간 보험금으로 보장 받을 시 보장금액은 총 1925만원이다.

WGS검사의 비용은 1회당 약 80만원에서 200만원 수준이다.

타사의 경우 재발 및 전이암 검사를 보험기간 1회 가입금액에 한해 보장하는 것과 달리 라이나생명은 10년간 현물 급부 방식으로 제공해 검사비용 인상 시에도 의료비 지출 부담이 없다고 설명했다.

라이나생명은 "이번 신상품은 상대적으로 저렴한 보험료 수준으로 높은 비용의 추적 검사를 지원한다"며 "검사에 대한 경제적 장벽을 낮추고 재발관리의 접근성을 높인 보험"이라고 말했다.

한편 배타적사용권은 보험협회 신상품심의위원회가 보험사에 신상품 개발이익 보호를 위한 부여하는 일종의 판매 독점권이다. 배타적사용권 기간 타사는 동일한 상품을 출시 및 판매할 수 없다.

# 라이나 생명 리간드 + WGS 플랜

## 남자의 암보험\_제경 & 리간드 & 더블유지에스

### 남자들에게 쿡쿡!

남자를 위한 최고 인기 플랜!



#### 통합 제경+ 전립선암(리간드)+ 암생활비 플랜

8/6까지 배타적 사용권 획득

<b>통합제자리암 경계성종양수술특약 (갱신형)</b>  <b>최대 4천만원</b> <b>최대 5천만원</b>  제자리암 수술 (1천, 각 최초1회한) 경계성종양 수술 (1천, 각 최초1회한) ※ 금액 1년 50%, 각 보장 담보는 약관 참조	<b>표적항암약물특정표적 방사선허가치료특약(갱신형) 항암방사선약물치료보장특약(갱신형)</b>  <b>최대 5,500만원</b>  (최초1회, 1년 이내 50% 지급)	<b>암생존지원특약 (미세잔존암WGS검사지원형) (갱신형)</b>  <b>최대 1,925만원</b>  최초 진단 확정 시 350만원 또는 WGS검사 2회 1년 이상 경과 시 175만원 또는 WGS검사 1회 (최초 진단 확정일부터 최대 10년간 매년 1회 한도)
--	--	--

## 여자의 암보험\_제경 & 유방암 & 더블유지에스

### 여자들에게 필수!

여성을 위한 최고 인기 플랜!



#### 통합 제경+ 유방암+ 암생활비 플랜

8/6까지 배타적 사용권 획득

<b>통합제자리암 경계성종양수술특약 (갱신형)</b>  <b>최대 4천만원</b> <b>최대 5천만원</b>  제자리암 수술 (1천, 각 최초1회한) 경계성종양 수술 (1천, 각 최초1회한) ※ 금액 1년 50%, 각 보장 담보는 약관 참조	<b>통합유방암진단 (갱신형)</b>  <b>최대 5,000만원</b>  호르몬수용제양성, HER2음성 1,000만원 호르몬수용제양성, HER2양성 1,000만원 HER2양성 1,000만원 삼중음성 2,000만원	<b>암생존지원특약 (미세잔존암WGS검사지원형) (갱신형)</b>  <b>최대 1,925만원</b>  최초 진단 확정 시 350만원 또는 WGS검사 2회 1년 이상 경과 시 175만원 또는 WGS검사 1회 (최초 진단 확정일부터 최대 10년간 매년 1회 한도)
--	---	--

※ 통합유방암진단 특약: 각 호르몬수용제타입별로 최초1회만 지급 추가  
 ※ 현실적으로 타입별로 각각 진단받는 것은 가능성이 희박하나 타입별로 치료 모두 했다고 가정함

보험료 예시		[기준: 무배당, 3-10-5, 해약환급금미지급형, 20년만기, 갱신형, 단위: 원]			
구분	상품명	가입금액	남성		
			50세	60세	70세
주계약	새로달는 간편 건강보험	1,000만	480	860	1,470
리간드	표적항암약물특정표적방사선허가치료특약	5,000만	15,650	28,300	38,000
	항암방사선약물치료보장특약	500만	2,650	5,850	10,950
제경	통합제자리암경계성종양수술특약	1,000만	1,040	2,070	3,110
WGS	암생존지원특약(미세잔존암WGS검사지원형) (갱신형_10년만기)	175만	9,450	21,000	39,375
총 보험료			29,270	58,080	92,905

보험료 예시		[기준: 무배당, 3-10-5, 해약환급금미지급형, 20년만기, 갱신형, 단위: 원]			
구분	상품명	가입금액	여성		
			40세	50세	60세
주계약	새로달는 간편 건강보험	1,000만	70	130	250
연계	암진단특약	500만	4,000	4,800	6,400
	소액암진단특약	100만	559	468	459
유방암	통합유방암진단특약(수용체타입별)	1,000만	6,040	5,550	5,250
제경	통합제자리암경계성종양수술특약	1,000만	2,490	2,080	2,170
WGS	암생존지원특약(미세잔존암WGS검사지원형) (갱신형_10년만기)	175만	10,675	12,075	14,350
총 보험료			23,834	25,103	28,879

※ 자세한 보장내용은 상품설명서 및 약관을 참고하십시오.  
 ※ 본 자료는 판매인 교육용 자료로 내용의 일부 또는 전체의 무단 전재 및 복사를 금지합니다.  
 ※ 본 자료를 고객에게 배포, 개인 블로그 홍보 자료로 활용 등 교육 이외의 목적으로 사용 시 발생하는 모든 책임은 당사자에게 있습니다.  
 [교육용] 2026-P-CL-0196

※ 자세한 보장내용은 상품설명서 및 약관을 참고하십시오.  
 ※ 본 자료는 판매인 교육용 자료로 내용의 일부 또는 전체의 무단 전재 및 복사를 금지합니다.  
 ※ 본 자료를 고객에게 배포, 개인 블로그 홍보 자료로 활용 등 교육 이외의 목적으로 사용 시 발생하는 모든 책임은 당사자에게 있습니다.  
 [교육용] 2026-P-CL-0196

# 6월 9일은 구강 보건의 날

시사상식사전

## 구강보건의 날

**요약** 구강보건에 대한 국민의 이해와 관심을 높이기 위하여 정한 날

외국어 표기	口腔保健—(한자)
날짜	매년 6월 9일

구강보건에 대한 국민의 이해와 관심을 높이기 위하여 제정한 법정기념일(2016년부터 법정기념일로 지정)로 매년 6월 9일이다. 1946년 조선치과의사회(현 대한치과의사협회)에서 국민 구강보건을 위한 계몽사업을 펼친 것에서 유래됐다.

구강 보건의 날은 2015년 5월 18일 구강보건법에 신설·제정됐으며, 구강보건에 대한 사회적 관심을 조성하여 궁극적으로 국민 구강건강수준 향상을 도모하는 데 목적이 있다. 2016년 첫 법정기념일로 제정되면서 이전까지 6월 9일에 '치아의 날' 등으로 사용해 오던 행사명을 '구강보건의 날'로 통일, 공식 명칭으로 정했다.

출처 : 네이버

# 치아 치료 알아보기 - 충전치료



긋어내고

## 충전 치료 (인레이/온레이)

= 때우는 치료, **소재별** 지급

## K02 충치

금/도재(세라믹)



금,도재,아말감 이외



아말감



# 치아 치료 알아보기 - 크라운 치료



## 크라운 치료

= 씌우는 치료, **소재상관X**

### 치아를 본 뜬 인공물



K04 치수염

# 치아 치료 알아보기 - 크라운 치료



가짜 치아  
식립

**보철 치료**  
= 발치 후 치료

K05 치주질환

**틀니**



**브릿지**



**임플란트**



# 치아보험 알릴의무 사항 및 보장 개시일

라이나생명  
A Chubb Company

## 〈알릴의무사항〉 THE건강한치아보험V

### ▶ 필수고지사항

① 현재 틀니를 하고 계십니까? 예 / 아니오

② 최근 1년 이내 충치(치아우식증)로 의사로부터 진찰 또는 검사(건강검진 포함)를 통하여 치료(충전치료, 보철치료) 투약과 같은 의료행위를 받은 사실이 있거나, 치료가 필요하다는 진단을 받은 적이 있습니까? 예 / 아니오

충치 치료한지 1년 이내라도 치료 종료 후 **완치**만 되면 **즉시가입 가능!**

③ 최근 5년 이내 치주질환(잇몸병, 풍치)으로 자연치 1개 이상 상실하였거나 치주수술(잇몸수술)을 받았거나 치주수술이 필요하다는 진단을 받은 적이 있습니까? 예 / 아니오

※ 치주염 치료한지 5년이내라도 스케일링, 치근활택술, 소파술을 시행한 경우에는 가입가능

### ▶ 보장개시일

※ 계약체결 시 피보험자의 보험나이가 3세 미만인 경우 계약일부터 보장 시작  
※ 갱신 시 면책 금액 없이 갱신 첫날부터 100% 보장

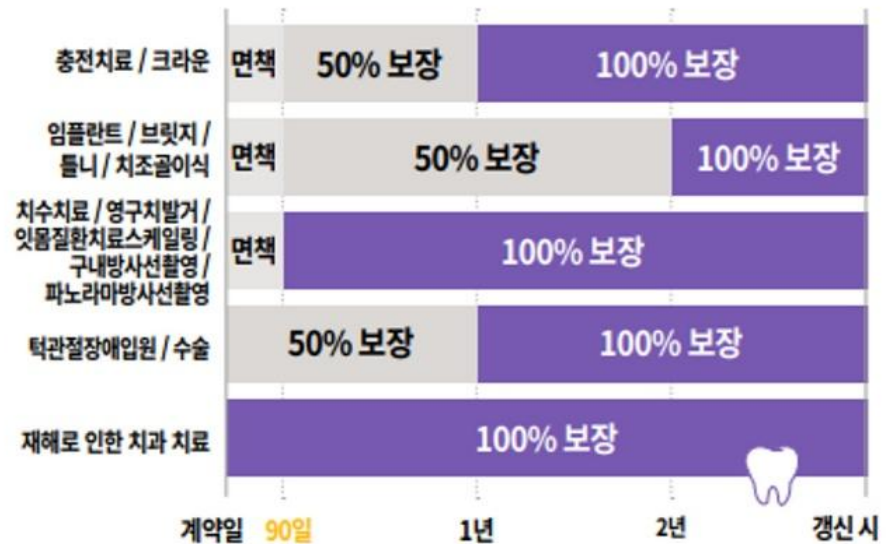

출처 : 라이나 생명 교육 자료

# 저축, 연금 보험으로 미래를 준비하세요

## 목돈 만들기 - 확정형 연금보험 (5년납 10년차 환급율 130% 확정)

메트라이프생명 신상품

### 월납달러연금출시!

(무)오로지연금을위한달러연금보험 보증비용 부과형

멀리 보는 사람들의 연금은 달러!  
3번의 안전장치로 적립보증!  
달러로 높은 공시이율 적용!

**100%** 7년 경과시점  
**130%** 10년 경과시점  
**130% + 매년 2.5%** 10년 경과시점, 30년 경과시점 min  
**4.66%** \*25.4월 공시이율

\*10년납 보증형 확정형확약자차별액 보증보험을 명시

- 남녀노소 0세부터 70세까지 가입
- 누구나 가입 무진단 무심사
- 유연한 자금활용 추가납입 & 연금전환 가능 \*연금 전환은 30일(납입부터) 7년 경과 후 가능
- 차별화된 서비스 360Health 서비스 \*월납 보증형 기준 100만원 이상으로 13,000,000원 초과보험료

본 자료는 내부교육용 자료이므로 고객에게 교부/배포할 수 없고, 정확한 내용은 약관과 상품설명서를 확인하시기 바랍니다.  
문의전화: 3001\_2604\_002746, 유선가이드: 2026.04.29~2027.04.28

KB라이프

### KB라이프 대표 연금보험

변동성에도 걱정없는 유연한 노후보장을 원한다면?

#### KB 트리플 레벨업 연금보험 무배당

\* 보증형 기준

**추천**  
5년납, 7년납, 10년납

연금액 보증으로 든든한 노후보장을 원한다면?

#### KB 넥스트 레벨업 연금보험 무배당

\* 보증형 기준

**추천**  
10년납, 12년납

보증시점	보증비율	납입기간	보증시점	보증비율
7년	100%	[연금개시전] 최저보증 적립액	7년	-
10년	130%		10년	120%
연금개시시점	10년 이후 연금개시시까지 매년 2% ↑		연금개시시점	10년 이후 연금개시시까지 매년 2% ↑
1년	31.9%	▶ <b>해약 환급률</b>	1년	2.7%
3년	41.8%		3년	24.0%
5년	44.1%		5년	28.4%
7년	100.0%		7년	30.5%
10년	130.0%		10년	120.0%
20년	142.6%/150.0% (연금개시)		20년	128.5%/140.0% (연금개시)
<b>중신연금형(20년보증) 372만원</b>			▶ <b>연금연액 (2.48%기준)</b>	<b>중신연금형(연금총액보증)</b> 보증기간내 <b>420만원</b> 최저보증 (보증기간 이후 352만원) <small>* 연금총액보증기준은 연금개시시점으로부터 20년과 기약후(연)의 중의 기준</small>

[트리플 레벨업 기준] 남자, 40세 가입, 5년납, 60세 연금개시, 월보험료 100만원, 총 납입보험료 6,000만원, 보증형 기준 [넥스트 레벨업 기준] 남자, 40세 가입, 10년납, 60세 연금개시, 월보험료 50만원, 총 납입보험료 6,000만원, 보증형 기준

\* 연금개시시점 보증비율은 연금지급을 개시하는 경우에만 해당 \* 연금개시조건 및 적용연도 등 계약 조건에 따라 연금액이 달라질 수 있습니다.

\* 이 상품은 연금보험으로 은행의 예금 및 적립과는 다르며, 특정 시점의 환급률을 목적으로 하는 단순 목돈 마련을 위한 저축보험이 아닙니다.

**판매인 교육용** \* 상품에 관한 자세한 사항은 반드시 해당 약관 및 상품설명서를 확인하시기 바랍니다.  
\* 본 자료는 실제교육용으로 제작된 자료로서 모의용으로 사용 시 "금융소비자보호법" 등 관련 법령에 의해 처벌될 수 있습니다.  
문의전화: 3001\_2604\_004-1(2026.04.27~2027.04.26) \* 고객센터가이드 \* 본리(납입) 사용 불가

# 6월 활동 계획 – 활동량으로 승부하자! 기존고객 / 가망고객 방문



이미지 출처 : Gemini 제작 이미지

4세대 실손보험 가입자 리스트 정리하기  
(수술비, 1인실, 주요치료비, 암통원 플랜준비)



W6800

시크론 파스텔 6단 6K 미니 UV 양우산

5,500원

👉 [펼쳐보기](#)



W8093

쏘플라 5단 8K 캡슐 암막 양.우산

7,700원

이미지 출처 : 고려기프트 홈페이지

고객 방문시 드리면 좋을 선물  
(장마 대비)  
(보험은 우산과 같습니다)

# 6월 활동 계획 – 많은 분들에게 카톡 보내고, 보장 업셀링 하자



## 서울 아산 병원 약사님들이 이야기 하는 항암 치료 약값

**감사합니다**