

Fubon Hyundai Life

MAY
2025

추천상품

암 ALL IN ONE!

푸본현대 건강보험 마이픽(2504)

상급종합병원 암주요치료특약에 **국립암센터** 포함!

▶ 암진단비 무삭감!

- 90일 면책기간 이후 삭감없이 지급 (단, 유방암은 180일미만시 10%지급)
- 타사 대부분 1년 이내 50%삭감 존재

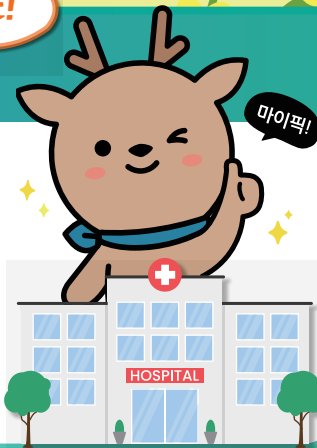

추천상품

MAX 경영인정기보험 탑픽(2504)

법인 맞춤형 보장 플랜!

- ▶ 사망보험금 체증 및 **높은 수준의 해약환급률!**
- ▶ 법인의 라이프사이클 맞춤형 보장

MAX 종신보험 원픽(2504)

사망보장부터 목적자금 준비

- ▶ **환급률 122.6%** (5년납 10년시점)
- ▶ 체증되는 사망보험금에 연금선지급 기능까지

MAX 핀 트리플 양로저축보험(2404)

저축 + 사망보장 = 양로저축보험

- ▶ 평생사망보장 + 목적자금 + 연금선지급

*모집인 교육용자료로 고객및 제3자에게 무단배포, 공개, 전달하는 행위를 금지합니다.

제작 GA영업팀-2025-048 | 상품 2504-C035 | 소보험의-25043003 | 준법감시 SA 2025-133(2025.04.30~상품개정 전일까지)

모집인 교육용

목 차

푸본현대생명 소식지

01. **건강보험** 
 - 푸본현대 건강보험 마이픽 p.4
02. **경영인정기보험** 
 - MAX 경영인 정기보험 탑재 p.11
03. **종신보험**
 - MAX 종신보험 원픽 p.16
04. **저축보험**
 - MAX 찐 트리플 양로저축보험 p.20
05. **푸본안내사항**
 - 영업일정표 및 카카오톡 채널 등 p.22

*모집인 교육용자료로 고객및 제3자에게 무단배포, 공개, 전달하는 행위를 금지합니다.

제작 GA영업팀-2025-048 | 상품 2504-C035 | 소보합의-25043003 | 준법감시 SA 2025-133(2025.04.30~상품개정 전일까지)

모집인 교육용

NEW

Check Point 01

5년 경과시점부터 매년 20%씩 20년간 체증

최대 500% 보장!

Check Point 02

7년 이후 전기간 해약환급률

100% 이상!

COMING SOON

2025.05.19

NEW

MAX

**종신보험
세븐 하이픽**

무배당/해약환급금 일부지급형(2505)

*상기 내용은 요약된 자료로 보험계약 체결 전 반드시 약관 및 상품설명서를 확인하시기 바랍니다.

*모집인 교육용 자료로 고객 및 제3자에게 무단 배포, 공개, 전달하는 행위를 금지합니다.

제작 GA영업팀-2025-048 | 상품 2504-C035 | 소보험의-25043003 | 준법감시 SA 2025-133(2025.04.30~상품 개정 전일까지)

모집인 교육용

3 / 27

푸본현대 건강보험 마이픽

암치료 + 암생존금 + 암건강검진지원금

2025

KBH3

대한민국브랜드
명예의전당

무배당/해약환급금 미지급형(2504)

상급종합병원(국립암센터 포함) 암주요치료특약으로
보험료는 더욱 저렴하게!

내가 원하는 보장으로 MY PICK!

Check Point!

항암호르몬치료
암주요치료특약

국립암센터 포함
상급종합병원 암주요치료특약
※ 항암호르몬 치료 제외

'항암호르몬 치료'를 포함하는 '암주치특약'과
'국립암센터를 포함'하는 '상급종합병원 암주치특약' 조합으로
보장은 더하고+ 보험료는 낮추고!

암진단금 무삭감

- 90일 면책기간 이후 삭감없이 지급! (단, 유방암은 180일 미만시 10% 지급)
- 타사 대부분 1년 이내 **50% 삭감** 존재

*상기 내용은 요약된 자료로 보험계약 체결 전 반드시 약관 및 상품설명서를 확인하시기 바랍니다.

*모집인 교육용 자료로 고객 및 제3자에게 무단 배포, 공개, 전달하는 행위를 금지합니다.

제작 GA영업팀-2025-048 | 상품 2504-C035 | 소보험의-25043003 | 준법감시 SA 2025-133(2025.04.30~상품 개정 전일까지)

모집인 교육용

4 / 27

푸본현대생명

고객센터 1577-3311(평일 09시~18시) | 홈페이지 www.fubonhyundai.com

공정거래위원회
CCIM 인증획득

푸본현대 건강보험 마이픽

무배당/해약환급금 일부지급형(2504)

마이픽 Check! 상급종합병원 암주요치료특약
(국립암센터 포함)

1) 상급종합병원 암주요치료 특약

» 보험료 37.2% 절감! ↓

* 암주요치료특약 비교시 (40세남자, 일반가입, 종신, 20년납기준)

2) 상급종합병원 암주요치료 특약 » 국립암센터도 보장!

2025년 세계 최고의 전문병원 TOP50 이내 국내병원(암종양학 분야)

세계순위	국내순위	병원명
3	1	서울대학교병원
5	2	서울아산병원
8	3	서울대병원
23	4	연세대 세브란스병원
37	5	가톨릭대학교 서울성모병원
40	6	국립암센터

[출처] 시사주간지 뉴스위크와 글로벌 시장조사기관 시태디스타 2025년 발표자료

3) 상급종합병원 암주요치료 특약 » 다양한 암치료도 보장!

상급종합병원(국립암센터 포함) 암주요치료비 특약 보장

암수술 + 항암
약물치료 + 항암
방사선치료

(암진단일로부터 연간 1회, 최대10년)

* 상기 내용은 요약된 자료로 보험계약체결 전 반드시 약관 및 상품설명서를 확인하시기 바랍니다.

* 모집인 교육용 자료로 고객 및 제3자에게 무단 배포, 공개, 전달하는 행위를 금지합니다.

제작 GA영업팀-2025-048 | 상품 2504-C035 | 소보험의-25043003 | 준법감시 SA 2025-133(2025.04.30~상품 개정 전일까지)

모집인 교육용

5 / 27

푸본현대 건강보험 마이픽

무배당/해약환급금 일부지급형(2504)

마이픽 상급종합병원 암주요치료특약

(국립암센터 포함)

상급종합병원

중증질환에 대하여 난이도가 높은 의료행위를 전문적으로 하는 종합병원

**암환자 10명중 6명이
상급종합병원 이용!**

[출처] 보건복지부 국가암등록통계

국립암센터

암 하나만을 전문적으로 다루는 국립기관

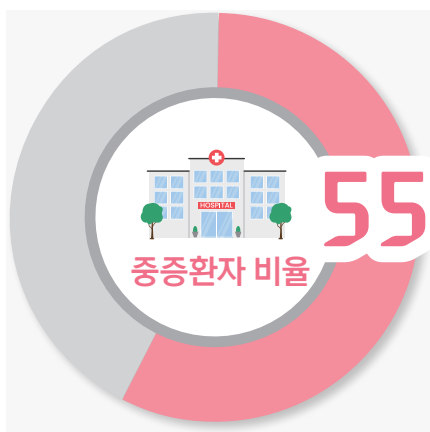

**다양한 최신 의료기기가 많아
암을 집중적으로 치료하고
양성자방사선치료기도
삼성서울병원 / 국립암센터에만 존재**

[출처] 국립암센터, 의료질 평가(2024)

**최상위급 상급종합병원의 경우 만점비율이 50% 이상인데
그보다 더 높은 비율!**

* 상기 내용은 요약된 자료로 보험계약체결 전 반드시 약관 및 상품설명서를 확인하시기 바랍니다.

* 모집인 교육용 자료로 고객 및 제3자에게 무단 배포, 공개, 전달하는 행위를 금지합니다.

제작 GA영업팀-2025-048 | 상품 2504-C035 | 소보험의-25043003 | 준법감시 5A 2025-133(2025.04.30~상품 개정 전일까지)

모집인 교육용

6 / 27

푸본현대생명

고객센터 1577-3311(평일 09시~18시) | 홈페이지 www.fubonhyundai.com

공정거래위원회
CCIM 인증획득

푸본현대 건강보험 마이픽

무배당/해약환급금 일부지급형(2504)

마이픽 : 상급종합병원 암주요치료특약

▶ 상급종합병원 47개 + 국립암센터 보장!

57기(2024~2026년) 상급종합병원 지정기관 현황(출처: 보건복지부)

※ 표시(3곳)는 신규지정 병원

서울	
가톨릭대학교 서울성모병원	강남세브란스병원
강북삼성병원	건국대학교병원
경희의료원	고려대학교안암병원
고려대학교구로병원	삼성서울병원
서울대학교병원	서울아산병원
세브란스병원(서대문)	이화여대목동병원
중앙대학교병원	한양대학교병원

경기도 · 인천	
가톨릭대학교 인천성모병원	고려대학교안산병원
가천대학교길병원	순천향대부천병원
인하대학교병원	한림대학교성심병원
아주대학교병원	분당서울대학교병원
*가톨릭대학교 성빈센트병원	

대전 · 세종 · 충청도
충남대학교병원
단국대학교병원
충북대학교병원
*건양대병원

강원도
강릉아산병원
원주세브로소란스기독병원

전라북도
원광대학교병원
전북대학교병원

대구 · 경상북도
경북대학교병원
계명대학교 동산병원
대구카톨릭대학교병원
영남대학교병원
칠곡경부대학교병원

전라남도 · 광주
전남대학교병원
화순전남대학교병원
조선대학교병원

부산 · 울산 · 경상남도	
경상국립대학교병원	*고신대학교복음병원
부산대학교병원	동아대학교병원
성균관대학교 삼성창원병원	울산대학교병원
양산부산대학교병원	인제대학교부산백병원

* 상기 내용은 요약된 자료로 보험계약체결 전 반드시 약관 및 상품설명서를 확인하시기 바랍니다.

* 모집인 교육용 자료로 고객 및 제3자에게 무단 배포, 공개, 전달하는 행위를 금지합니다.

제작 GA영업팀-2025-048 | 상품 2504-C035 | 소보험의-25043003 | 준법감시 SA 2025-133(2025.04.30~상품 개정 전일까지)

모집인 교육용

7 / 27

푸본현대 건강보험 마이픽

무배당/해약환급금 일부지급형(2504)

상급종합병원 암주요치료비 + 암진단 검진지원비까지!

주요보장항목 : 주계약 200만원 + 암건강검진비 100만원

국립암센터 포함! (상급종합병원)
암주요치료 1,000만원

(항암호르몬제 제외)

연간 1회, 최대 10회
(암진단일로부터 10년간)

암진단 건강검진지원비 100만원

(진단후 매년생존시 매년1회, 최대10년)

암OK!

기타피부암 | 갑상선암 | 대장점막내암

(진단 후 10년 생존시, 매년 100만원)

암주요치료비 최대 1억
상급종합병원(국립암센터포함)

암 검진지원비
최대 1,000만원

40대 남성 25,982원
[비갱신형 20년납 기준]

» 상급종합병원 암주요치료특약으로 보험료에 대한 부담은 줄이고!
(일반 암주치대비 약 37% 보험료 Down)

암진단후 생존시 건강검진지원비로 암에 대한 관리까지 한 번에!

상급종합병원 암주치+암건강검진 플랜 : 비갱신형 20년납, 종신만기 | 단위: 원

구분	납입기간	가입금액	30세		40세		50세	
			남	여	남	여	남	여
주계약	20년납 (비갱신)	200만원	3,360	2,940	4,340	3,800	5,660	4,920
암진단 건강검진지원특약	20년납 (비갱신)	100만원	7,770	10,770	9,350	11,890	11,290	11,180
상급종합병원 (국립암센터포함) 암주요치료특약	20년납 (비갱신)	1,000만원	9,090	8,370	11,790	10,160	15,270	10,530
상급종합병원 (국립암센터포함) 기타피부암 및 갑상선암 주요치료특약	20년납 (비갱신)	200만원	532	922	502	854	446	722
보험료 합계			20,752	23,002	25,982	26,704	32,666	27,352

* 상기 내용은 요약된 자료로 보험계약체결 전 반드시 약관 및 상품설명서를 확인하시기 바랍니다.

* 모집인 교육용 자료로 고객 및 제3자에게 무단 배포, 공개, 전달하는 행위를 금지합니다.

제작 GA영업팀-2025-048 | 상품 2504-C035 | 소보험의-25043003 | 준법감시 SA 2025-133(2025.04.30~상품 개정 전일까지)

모집인 교육용

8 / 27

푸본현대 건강보험 마이픽

무배당/해약환급금 일부지급형(2504)

암OK! 검진플랜

주요보장항목 : 주계약 200만원 + 암건강검진비 200만원

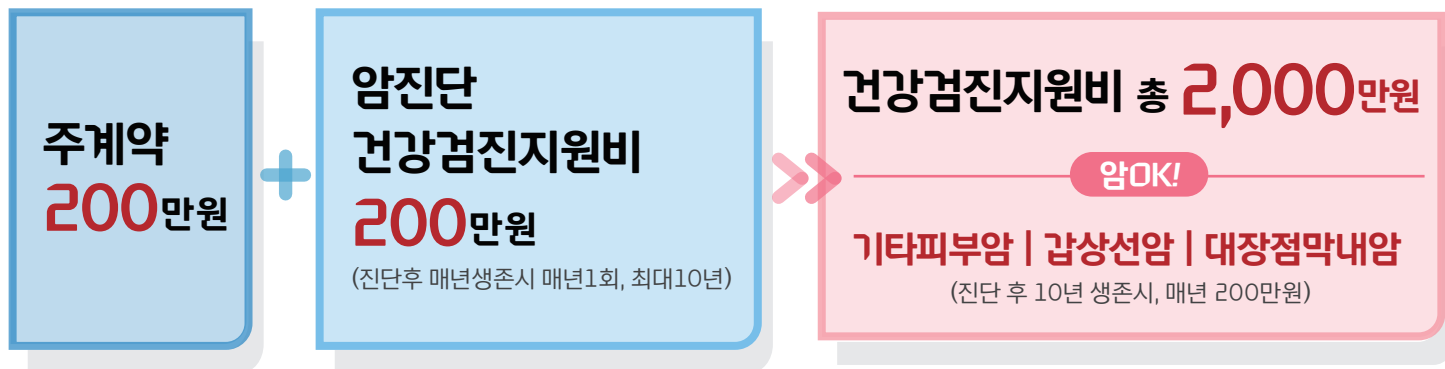

암건강검진 2천만원 = 40대 남성 23,040원 [20년납 기준]

암이면~~OK!!

기타피부암 | 갑상선암 | 대장점막내암도 일반암과 동일지급!

(*유사암 제외 : 경계성종양, 제자리암 등)

≫ 비갱신형으로 보험료 변동없이 검진비는 탄탄하게 암보장 업셀링!

암OK 검진 플랜: 비갱신형 20년납, 종신만기 | 단위: 원

구분	납입기간	가입금액	30세		40세		50세	
			남	여	남	여	남	여
주계약	20년납 (비갱신)	200만원	3,360	2,940	4,340	3,800	5,660	4,920
암진단 건강검진지원특약	20년납 (비갱신)	200만원	15,540	21,540	18,700	23,780	22,580	22,360
보험료 합계			18,900	24,480	23,040	27,580	28,240	27,280

* 상기 내용은 요약된 자료로 보험계약체결 전 반드시 약관 및 상품설명서를 확인하시기 바랍니다.

* 모집인 교육용 자료로 고객 및 제3자에게 무단 배포, 공개, 전달하는 행위를 금지합니다.

제작 GA영업팀-2025-048 | 상품 2504-C035 | 소보험의-25043003 | 준법감시 SA 2025-133(2025.04.30~상품 개정 전일까지)

모집인 교육용

9 / 27

푸본현대 건강보험 마이픽

무배당/해약환급금 일부지급형(2504)

진단금부터 치료까지 든든한 푸본현대 건강보험 마이픽 라인업!

주계약 : 사망보험금

+ 납입면제특약(암 or 50% 장해)

암진단

암치료

항암치료

뇌심 진단 및
치료

HOT 암진단특약V(갱신/비갱신)

- 소액암진단특약 (갱신/비갱신)
- 암생활자금특약 5종
(위암/폐암/간암/대장암/췌장암)
- 암진단(생존시지급)특약
(갱신/비갱신)
- 소액암진단(생존시지급)특약
(갱신/비갱신)

HOT 암진단 건강검진지원특약 (갱신/비갱신)

HOT 암주요치료특약(갱신/비갱신)

- 기타피부암및갑상선암 주요치료
특약(갱신/비갱신)

HOT 상급종합병원(국립암센터 포함) 암주요치료특약

- HOT** 상급종합병원(국립암센터 포함)
기타피부암 및 갑상선암 주요치료특약
- 암직접치료통원특약
- 상급종합병원 암직접치료
통원특약(갱)

- 항암방사선약물치료특약II

- 표적항암약물허가치료특약II(갱)

- 항암세기조절방사선치료특약(갱)

- 항암양성자방사선치료특약(갱)

- 특정면역항암약물허가치료특약(갱)

- 카티(CAR-T)항암약물허가
치료특약(갱)

- 갑상선암호르몬약물허가
치료특약(갱)

- 특정항암호르몬약물허가치료특약(갱)

- 뇌혈관질환진단특약II
(갱신/비갱신)

- 허혈성심장질환진단특약II
(갱신/비갱신)

- 2대질환생활자금특약II

- 뇌혈관질환통원특약

- 상급종합병원 뇌혈관질환
통원특약

- 허혈성심장질환통원특약

- 상급종합병원 허혈성심장질환
통원특약

※ 신규특약 갱신 납기

- 20년 갱신형: 암진단특약V, 소액암진단특약, 뇌혈관질환진단특약II, 허혈성심장질환진단특약II, 암주요치료특약, 기타피부암및갑상선암 주요치료특약
- 10년 갱신형: 그 외 갱신형 부가특약

* 상기 내용은 요약된 자료로 보험계약체결 전 반드시 약관 및 상품설명서를 확인하시기 바랍니다.

* 모집인 교육용 자료로 고객 및 제3자에게 무단 배포, 공개, 전달하는 행위를 금지합니다.

제작 GA영업팀-2025-048 | 상품 2504-C035 | 소보험의-25043003 | 준법감시 SA 2025-133(2025.04.30~상품 개정 전일까지)

모집인 교육용

10 / 27

푸본현대생명

고객센터 1577-3311(평일 09시~18시) | 홈페이지 www.fubonhyundai.com

공정거래위원회
CCIM 인증획득

MAX

경영인 정기보험 탑픽II

무배당/해약환급금 일부지급형(2504)

CEO를 위한 맞춤형 보장플랜

Check Point!

▶ 높은 수준의 해약환급률

5년시점

82.0%

7년시점

87.5%

(가입기준: 50세남자, 90세만기, 전기납, 가입금액 1억원, 간편가입시)

- ▶ 연금전환 (7년이후 / 일반, 간편)
- ▶ 약관대출 (50% 이내)
- ▶ 종신전환 (7년이후 / 일반가입)
- ▶ 확정이율 (10년 이내 2.5%, 10년 초과 1.0%)
- ▶ 가입나이 (최대 70세 / 일반, 간편)

* 상기 내용은 요약된 자료로 보험계약 체결 전 반드시 약관 및 상품설명서를 확인하시기 바랍니다.

* 모집인 교육용 자료로 고객 및 제3자에게 무단 배포, 공개, 전달하는 행위를 금지합니다.

제작 GA영업팀-2025-048 | 상품 2504-C035 | 소보험의-25043003 | 준법감시 SA 2025-133(2025.04.30~상품 개정 전일까지)

모집인 교육용

11 / 27

MAX 경영인 정기보험 탐픽!

무배당/해약환급금 일부지급형(2504)

일반/간편 가입한도 | 환급률 예시

최대 가입 한도	
일반가입	간편가입
최소 5천만원~ 40억 (60세 초과 20억)	최소 5천만원~ 30억 (60세 초과 15억)
높은 5년 시점 환급률	
일반가입	간편가입
81.9%	82.0%

기준 : 50세 남자, 가입금액 1억원, 전기납

가입나이		일반가입	간편가입
월보험료		436,000원	609,000원
해약환급률	3년	35.7%	36.1%
	5년	81.9%	82.0%
	7년	87.7%	87.5%
	10년	90.9%	91.1%
	20년	88.4%	90.0%
	30년	74.5%	79.7%

※ 타 연령대, 성별에 따른 '보험료 예시' 관련 이어지는 페이지를 확인해 주세요.

* 상기 내용은 요약된 자료로 보험계약체결 전 반드시 약관 및 상품설명서를 확인하시기 바랍니다.

* 모집인 교육용 자료로 고객 및 제3자에게 무단 배포, 공개, 전달하는 행위를 금지합니다.

제작 GA영업팀-2025-048 | 상품 2504-C035 | 소보험의-25043003 | 준법감시 SA 2025-133(2025.04.30~상품 개정 전일까지)

모집인 교육용

12 / 27

MAX 경영인 정기보험 탐픽스

무배당/해약환급금 일부지급형(2504)

환급률 & 보험료 예시 **남자**

보험료 예시

기준: 보험가입금액 1억원, 전기납 | 단위: 원

구분		가입나이			
		30세	40세	50세	60세
90세 만기	일반가입	415,000	427,000	436,000	443,000
	간편가입	31세~ 가입가능	595,000	609,000	621,000

환급률 예시

기준: 보험가입금액 1억원, 남자, 전기납 | 단위: %

1종(일반가입)					
구분	경과기간	가입나이			
		30세	40세	50세	60세
90세 만기	3년	34.5%	35.4%	35.7%	34.6%
	5년	82.1%	82.6%	81.9%	78.0%
	7년	89.0%	89.0%	87.7%	82.7%
	10년	92.6%	92.4%	90.9%	85.3%
	20년	93.2%	92.3%	88.4%	71.7%

2종(간편가입)					
구분	경과기간	가입나이			
		30세	40세	50세	60세
90세 만기	3년	31세부터 가입가능	35.9%	36.1%	34.7%
	5년		82.9%	82.0%	77.7%
	7년		89.0%	87.5%	82.4%
	10년		92.6%	91.1%	85.7%
	20년		93.0%	90.0%	75.9%

* 상기 내용은 요약된 자료로 보험계약체결 전 반드시 약관 및 상품설명서를 확인하시기 바랍니다.

* 모집인 교육용 자료로 고객 및 제3자에게 무단 배포, 공개, 전달하는 행위를 금지합니다.

제작 GA영업팀-2025-048 | 상품 2504-C035 | 소보험의-25043003 | 준법감시 SA 2025-133(2025.04.30~상품 개정 전일까지)

모집인 교육용

13 / 27

MAX 경영인 정기보험 탐픽스

무배당/해약환급금 일부지급형(2504)

환급률 & 보험료 예시 여자

보험료 예시

기준: 보험가입금액 1억원, 전기납 | 단위: 원

구분		가입나이			
		30세	40세	50세	60세
90세 만기	일반가입	293,000	302,000	308,000	312,000
	간편가입	31세~ 가입가능	471,000	481,000	486,000

환급률 예시

기준: 보험가입금액 1억원, 남자, 전기납 | 단위: %

1종(일반가입)					
구분	경과기간	가입나이			
		30세	40세	50세	60세
90세 만기	3년	32.0%	32.8%	33.5%	33.5%
	5년	78.1%	78.6%	78.7%	77.0%
	7년	85.4%	85.3%	84.8%	82.3%
	10년	88.7%	88.6%	88.1%	85.0%
	20년	89.4%	88.8%	86.6%	73.9%

2종(간편가입)					
구분	경과기간	가입나이			
		30세	40세	50세	60세
90세 만기	3년	31세부터 가입가능	34.7%	35.3%	35.3%
	5년		81.2%	81.2%	79.7%
	7년		87.6%	87.0%	84.8%
	10년		91.0%	90.5%	87.9%
	20년		91.6%	90.0%	79.4%

* 상기 내용은 요약된 자료로 보험계약체결 전 반드시 약관 및 상품설명서를 확인하시기 바랍니다.

* 모집인 교육용 자료로 고객 및 제3자에게 무단 배포, 공개, 전달하는 행위를 금지합니다.

제작 GA영업팀-2025-048 | 상품 2504-C035 | 소보험의-25043003 | 준법감시 SA 2025-133(2025.04.30~상품 개정 전일까지)

모집인 교육용

14 / 27

MAX 경영인 정기보험 탐픽스

무배당/해약환급금 일부지급형(2504)

상품구조

구분	일반가입	간편가입
적용이율	10년 이내 2.5%, 10년 초과 1.0% (금리확정형)	
사망보험금 체증	계약일~10년 : 체증없음 10년 이후 : 매년 가입금액의 10%	
가입금액 한도(법인)	5천만원 ~ 40억 (60세 초과 20억)	5천만원 ~ 30억 (60세 초과 15억)
전환옵션	연금전환특약(거치형II) 연금전환특약 종신전환특약	연금전환특약(거치형II) 연금전환특약
보험계약대출	해약환급금의 50% 이내, 70세 초과 불가	
가입나이	남자 25~70세 여자 22~70세	남자 31~70세 여자 31~70세
보험기간	90세 만기	
보험종류	해약환급금 일부지급형 (표준형 대비: ~3년: 0% / 3~5년: 50% / 5년 이후: 100%) ※ 표준형 미판매	
계약관계자	- 계약자: 법인 - 피보험자: 해당 법인에서 재직중인 "CEO(최고경영자), 등기임원 및 일반임원"	

* 상기 내용은 요약된 자료로 보험계약체결 전 반드시 약관 및 상품설명서를 확인하시기 바랍니다.

* 모집인 교육용 자료로 고객 및 제3자에게 무단 배포, 공개, 전달하는 행위를 금지합니다.

제작 GA영업팀-2025-048 | 상품 2504-C035 | 소보험의-25043003 | 준법감시 SA 2025-133(2025.04.30~상품 개정 전일까지)

모집인 교육용

15 / 27

MAX

종신보험 원픽

무배당/해약환급금 일부지급형(2504)

환급률
122.6%
(5년납 10년시점)

따뜻한 가정의 달
Home Sweet 원픽!

Check Point!

인생 2대 리스크
사망보장부터 목적자금 하나로 준비가 가능한
MAX 종신보험 원픽

- ▶ 체증형 사망보장으로 사망보험금 UP
- ▶ 다양한 계약전환 Option으로 생애설계
- ▶ 부족한 보장은 특약설계로 건강자산

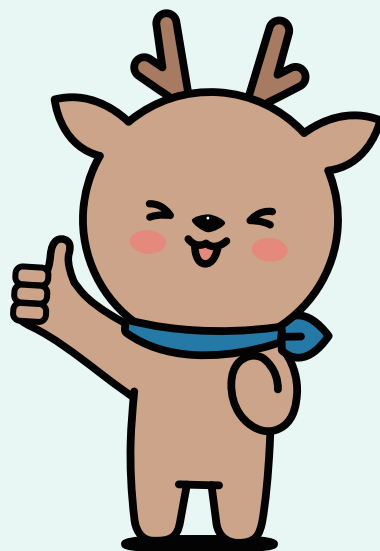

* 체증형은 사망보험금이 오르는 대신 평준형 대비해 보험료가 비싸질 수 있습니다.

* 상기 내용은 요약된 자료로 보험계약 체결 전 반드시 약관 및 상품설명서를 확인하시기 바랍니다.

* 모집인 교육용 자료로 고객 및 제3자에게 무단 배포, 공개, 전달하는 행위를 금지합니다.

제작 GA영업팀-2025-048 | 상품 2504-C035 | 소보험의-25043003 | 준법감시 SA 2025-133(2025.04.30~상품 개정 전일까지)

모집인 교육용
16 / 27

MAX 종신보험 원픽

무배당/해약환급금 일부지급형(2504)

수명이 폭~쌩~ 늘었수다

100세 시대 장기 생존 노후준비는 원픽으로

고령자의 생활비 마련 방법

스스로 마련하는 비중 49.4%

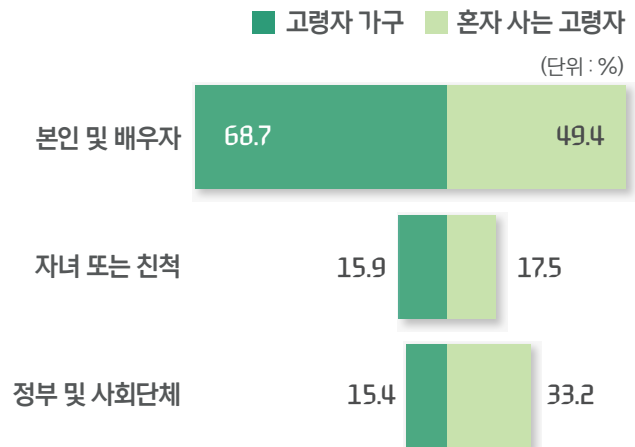
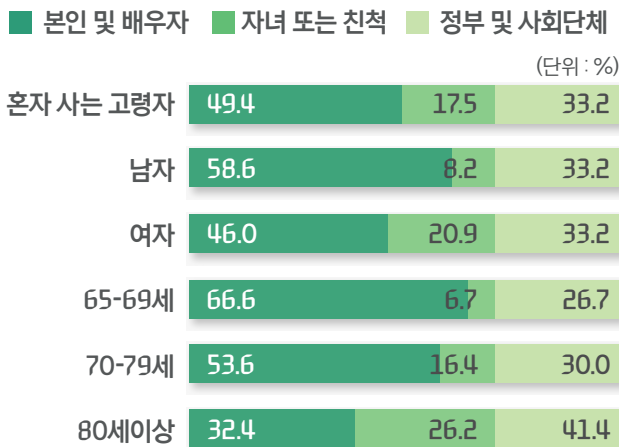

출처: 통계청

필요한 노후 생활자금

약 3억 8,364만

기준: 적정 노후생활비 개인 70~80대 이상(10년) | 단위: 천원

구분	최소 노후생활비		적정 노후생활비	
	부부기준	개인기준	부부기준	개인기준
60대	2,216	1,409	3,035	1,993
70대	1,875	1,185	2,602	1,701
80대 이상	1,640	1,016	2,301	1,496

출처: 통계청

'연금전환 가능 옵션'으로 노후 준비

연금전환(거치형)시 연금개시전 보험기간(거치기간)동안 추가납입 및 중도인출을 활용하여 고객님의 다양한 니즈 충족(피보험자 변경가능)

* 상기 내용은 요약된 자료로 보험계약체결 전 반드시 약관 및 상품설명서를 확인하시기 바랍니다.

* 모집인 교육용 자료로 고객 및 제3자에게 무단 배포, 공개, 전달하는 행위를 금지합니다.

제작 GA영업팀-2025-048 | 상품 2504-C035 | 소보험의-25043003 | 준법감시 SA 2025-133(2025.04.30~상품 개정 전일까지)

모집인 교육용

17 / 27

MAX 종신보험 원픽

무배당/해약환급금 일부지급형(2504)

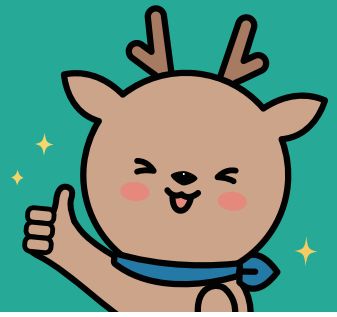

5년납 10년시점 **122.6%**

보험료

기준 : 보험가입금액 1천만원 | 단위: 원

5년납	1종 일반가입			2종 간편가입		
	30세	40세	50세	30세	40세	50세
남자	153,700	161,400	170,500	158,200	166,400	176,100
여자	150,400	157,600	166,000	154,000	161,700	170,600

환급률 예시 및 가입나이

5년납	완납	10년납	일반	간편
			최대 가입나이	
남자	96.9%	122.6%	55세	53세
여자			60세	58세

5년납 플랜

기준 : 일반가입 1천만원

남성	30세 (보험료 : 153,700원)			40세 (보험료 : 161,400원)		
항목	납입보험료	사망보험금	해약환급금/률	납입보험료	사망보험금	해약환급금/률
10년시점	9,222,000원	1,413만원	1,130만원 122.6%	9,684,000원	1,421만원	1,187만원 122.6%
20년시점		1,468만원	1,209만원 131.1%		1,478만원	1,272만원 131.3%
30년시점		1,503만원	1,297만원 140.7%		1,514만원	1,297만원 141.0%
여성	30세 (보험료 : 150,400원)			40세 (보험료 : 157,600원)		
항목	납입보험료	사망보험금	해약환급금/률	납입보험료	사망보험금	해약환급금/률
10년시점	9,024,000원	1,409만원	1,106만원 122.6%	9,456,000원	1,416만원	1,159만원 122.6%
20년시점		1,464만원	1,182만원 131.0%		1,472만원	1,242만원 131.4%
30년시점		1,498만원	1,269만원 140.6%		1,507만원	1,337만원 141.4%

* 상기 내용은 요약된 자료로 보험계약체결 전 반드시 약관 및 상품설명서를 확인하시기 바랍니다.

* 모집인 교육용 자료로 고객 및 제3자에게 무단 배포, 공개, 전달하는 행위를 금지합니다.

제작 GA영업팀-2025-048 | 상품 2504-C035 | 소보험의-25043003 | 준법감시 SA 2025-133(2025.04.30~상품 개정 전일까지)

모집인 교육용

18 / 27

MAX 종신보험 원픽

무배당/해약환급금 일부지급형(2504)

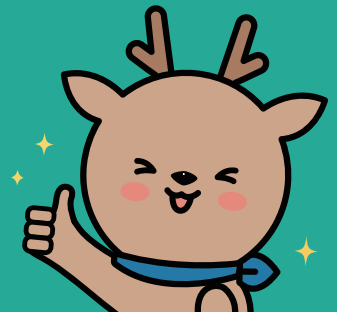

7년납 10년시점 119.4%

| 보험료

기준 : 보험가입금액 1천만원 | 단위: 원

7년납	1종 일반가입			2종 간편가입		
	30세	40세	50세	30세	40세	50세
남자	116,700	122,600	129,700	120,200	126,500	134,000
여자	114,200	119,700	126,100	116,900	122,800	129,700

| 환급률 예시 및 가입나이

7년납	완납	10년납	일반	간편
			최대 가입나이	
남자	100.0%	119.4%	62세	60세
여자			66세	65세

| 7년납 플랜

기준 : 일반가입 1천만원

남성	30세 (보험료 : 116,700원)			40세 (보험료 : 122,600원)		
항목	납입보험료	사망보험금	해약환급금/률	납입보험료	사망보험금	해약환급금/률
10년시점	9,802,800원	1,453만원	1,170만원 119.4%	10,298,400원	1,463만원	1,229만원 119.4%
20년시점		1,514만원	1,255만원 128%		1,527만원	1,321만원 128%
30년시점		1,557만원	1,351만원 137.8%		1,571만원	1,423만원 138.1%
여성	30세 (보험료 : 114,200원)			40세 (보험료 : 119,700원)		
항목	납입보험료	사망보험금	해약환급금/률	납입보험료	사망보험금	해약환급금/률
10년시점	9,592,800원	1,448만원	1,145만원 119.4%	10,054,800원	1,457만원	1,200만원 119.4%
20년시점		1,509만원	1,227만원 127.9%		1,520만원	1,290만원 128.3%
30년시점		1,551만원	1,321만원 137.8%		1,563만원	1,393만원 138.5%

* 상기 내용은 요약된 자료로 보험계약체결 전 반드시 약관 및 상품설명서를 확인하시기 바랍니다.

* 모집인 교육용 자료로 고객 및 제3자에게 무단 배포, 공개, 전달하는 행위를 금지합니다.

제작 GA영업팀-2025-048 | 상품 2504-C035 | 소보험의-25043003 | 준법감시 SA 2025-133(2025.04.30~상품 개정 전일까지)

모집인 교육용

19 / 27

MAX 핀 트리플 양로저축보험

무배당(2404)

저축과 사망보장 기능을 함께 갖춘 양로저축보험!

Check Point!

- ▶ Triple 자산 설계!
(평생사망보장 | 목적자금 | 연금선지급제도)
- ▶ 적용이율 주계약 2.2% / 종신사망보장특약 2.6%
- ▶ 최대 20년만기 양로저축보험 상품
- ▶ 업계최초 종신사망보장특약 상품

*상기 내용은 요약된 자료로 보험계약 체결 전 반드시 약관 및 상품설명서를 확인하시기 바랍니다.

*모집인 교육용 자료로 고객 및 제3자에게 무단 배포, 공개, 전달하는 행위를 금지합니다.

제작 GA영업팀-2025-048 | 상품 2504-C035 | 소보험의-25043003 | 준법감시 SA 2025-133(2025.04.30~상품 개정 전일까지)

모집인 교육용
20 / 27

MAX 핀 트리플 양로저축보험

무배당(2404)

가입예시

적용이율 확정 : 주계약 2.2%, 종신사망보장특약 2.6%

[기준] 남자 40세 기준, 보험기간 10년만기(주계약) / 종신(특약), 납입기간 : 10년납

[가입금액] 주계약 5,000만원 / 종신사망보장특약 5,000만원 [월보험료] 608,500원(주계약 405,000원 / 종신사망보장특약 203,500원)

5년 납입 시점 해약환급금 28,194,786원

10년 납입완료 시점 해약환급금 74,288,500원

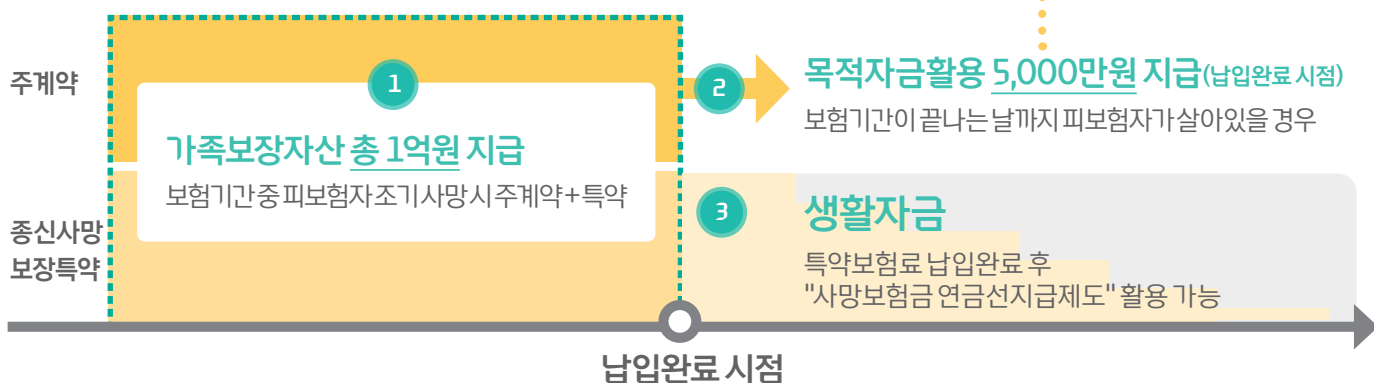

1 주계약+특약으로 사망보장 1억

2 주계약 만기 5,000만원

3 특약으로 사망보장 5,000만원

보험료 납입 중

보험료 납입완료

납입완료 후 유지 시

· 위 보험료는 예시 금액이며, 가입조건에 따라 달라질 수 있습니다.

가입기준: 주계약 5,000만원 | 종신사망보장특약 5,000만원 | 보험기간 10년만기(주계약) | 종신(특약), 납입기간 10년납

구분	남자			여자		
	30세	40세	50세	30세	40세	50세
주계약(저축성)	404,500원	405,000원	408,500원	403,500원	404,000원	405,500원
종신사망보장특약(보장성)	168,000원	203,500원	250,000원	153,000원	184,500원	225,500원
합계	572,500원	608,500원	658,500원	556,500원	588,500원	631,000원

* 상기 내용은 요약된 자료로 보험계약체결 전 반드시 약관 및 상품설명서를 확인하시기 바랍니다.

* 모집인 교육용 자료로 고객 및 제3자에게 무단 배포, 공개, 전달하는 행위를 금지합니다.

제작 GA영업팀-2025-048 | 상품 2504-C035 | 소보험의-25043003 | 준법감시 SA 2025-133(2025.04.30~상품 개정 전일까지)

모집인 교육용

21 / 27

MAY business schedule

SUN	MON	TUE	WED	THU	FRI	SAT
			4월 30일 · 위촉 전산 (등록/서류) 마감	1	2 · 1차위촉일 · 청약서 스캔마감 · 수금마감 · 소속지점변경 마감	3
4	5	6	7 · 카드이체	8	9 · 신규점포등록	10
11	12 · 자동이체 · 카드이체	13	14 · 위촉 전산 (등록/서류) 마감	15 · 2차위촉일 · 자동이체 · 카드이체 · 신계약심사마감	16 · 신규점포등록	17
18	19	20 · 자동이체 · 카드이체 · 신규점포등록	21	22 · 위촉 전산 (등록/서류) 마감	23 · 3차위촉일 · 수수료 프로모션 지급	24
25	26 · 자동이체 · 카드이체 · 본인계약마감일 추가(D-4)	27	28	29 · 해촉/수금 전산 (서류/등록) 마감	30 · 당월실효간이 부활입금마감 · 해촉/수금 이관 마감 · 신규점포등록	31

신계약 마감 시간

종이청약

18시까지(수납완료)

(수납은 총무, 스텝,지점장 가능)

모바일

·고객 : 22시까지(청약완료)

·FP : 23시까지(접수) 23시30분(수납)

업무 지원 번호

전화 상담

ARS 정보등록 : 080-860-8000

Help Desk : 080-860-1212

대표 콜센터 : 1577-3311

FAX

동의서 : 0505-106-0506

청약서 : 0505-106-0505

* 상기 내용은 요약된 자료로 보험계약 체결 전 반드시 약관 및 상품설명서를 확인하시기 바랍니다.

* 모집인 교육용 자료로 고객 및 제3자에게 무단 배포, 공개, 전달하는 행위를 금지합니다.

제작 GA영업팀-2025-048 | 상품 2504-C035 | 소보험의-25043003 | 준법감시 SA 2025-133(2025.04.30~상품 개정 전일까지)

모집인 교육용

22 / 27

푸본현대생명 사전심사 절차 가능!

쉽고 빠르게 경험해 보세요

1 The 푸본 Easy

시스템 URL : [https:// ez.fubonhyundai.com](https://ez.fubonhyundai.com) (Chrome, Edge 접속해 주세요)

2 가입설계 저장 후 **사전심사 버튼**을 클릭해보세요!

청약서 출력 버튼 눌렀더니 사전심사 진행하래요!

- '푸본현대 건강보험 마이팩' 상품은 사전심사 진행해 주세요. 사전심사 진행하시고 청약서 출력하세요.
- 입력하신 정보가 청약서에 자동 반영되어 고객님의 확인만 하시면 됩니다!

3 사전심사는 3단계로 진행!

1단계. 알릴고지 & 질병고지하기

| 필수고지 병력 표시

- 없음 : "알릴고지"
- 있음 : "알릴고지" + "질병필수고지"
- * 알릴고지 "예"의 경우 "상세 병력 고지 버튼" 눌러 등록하기

| 상세 병력 고지

- 필수고지 병력의 경우 확인 필요정보만 입력
- 질병검색은 2자이상으로 검색 가능
- * "고지사항 불러오기 버튼" 클릭 시 동일상품의 최종 알릴의무 결과로 일괄 반영

2단계. 종합심사결과 확인하기

| 1단계 내용 임시저장 후 결과확인 클릭

| 종합심사결과(팝업)

- 종합심사결과, 심사결과상세내용, 조건부 정보 조회 가능
- 상품별로 질병심사결과 확인 가능

3단계. 재설계 또는 청약서 발행하기

| 주계약, 특약별로 인수가 가능한 상품만 선택하여 가입설계 변경 가능

| 조건부인수 또는 인심사필요한 상품 포함하여 청약진행으로 선택 가능

4 사전심사에서 등록하신 정보는 청약서에 동일하게 출력되니 재입력할 필요 없어요. 모바일 청약도 동일하게 반영됩니다.

* 상기 내용은 요약된 자료로 보험계약체결 전 반드시 약관 및 상품설명서를 확인하시기 바랍니다.

* 모집인 교육용 자료로 고객 및 제3자에게 무단 배포, 공개, 전달하는 행위를 금지합니다.

제작 GA영업팀-2025-048 | 상품 2504-C035 | 소보험의-25043003 | 준법감시 SA 2025-133(2025.04.30~상품 개정 전일까지)

모집인 교육용

23 / 27

푸본현대생명 GA 카카오톡 채널

문의사항, GA 관련 정보 등을 쉽고 빠르게!

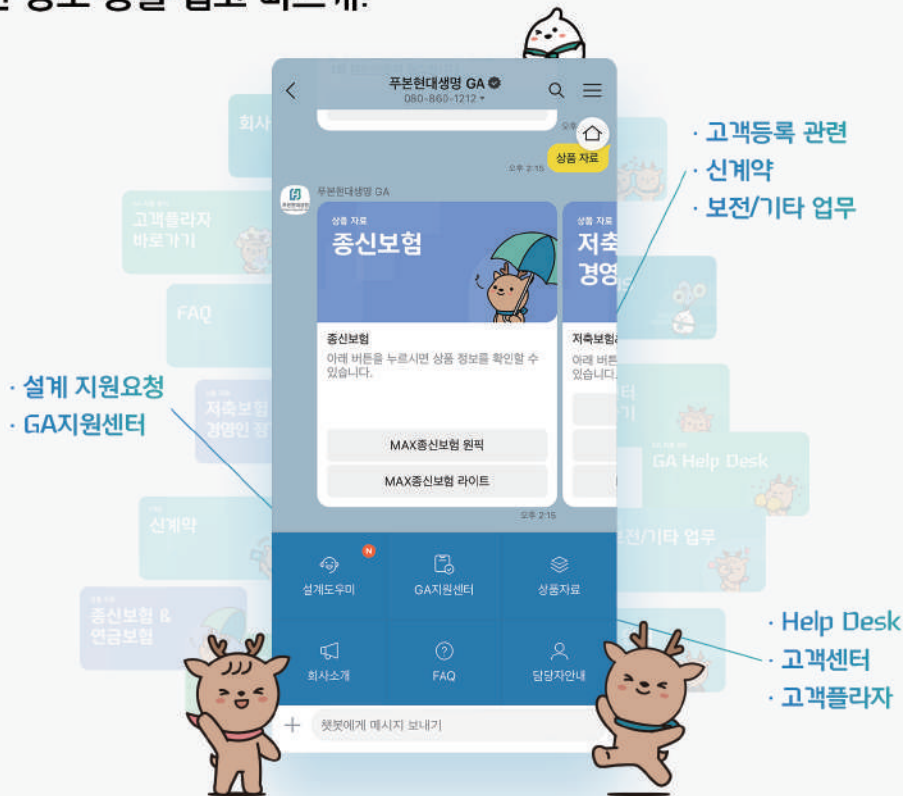

카카오톡 채널 추가 방법

1) 카카오톡 실행하기

2) 우측 상단의 돋보기 클릭

3) [푸본현대생명 GA] 검색, 채널 찾기

4) 채널 추가 클릭

* 상기 내용은 요약된 자료로 보험계약체결 전 반드시 약관 및 상품설명서를 확인하시기 바랍니다.

* 모집인 교육용 자료로 고객 및 제3자에게 무단 배포, 공개, 전달하는 행위를 금지합니다.

제작 GA영업팀-2025-048 | 상품 2504-C035 | 소보험의-25043003 | 준법감시 SA 2025-133(2025.04.30~상품 개정 전일까지)

모집인 교육용

24 / 27

푸본현대생명은
튼튼한 글로벌 기업과
함께 합니다.

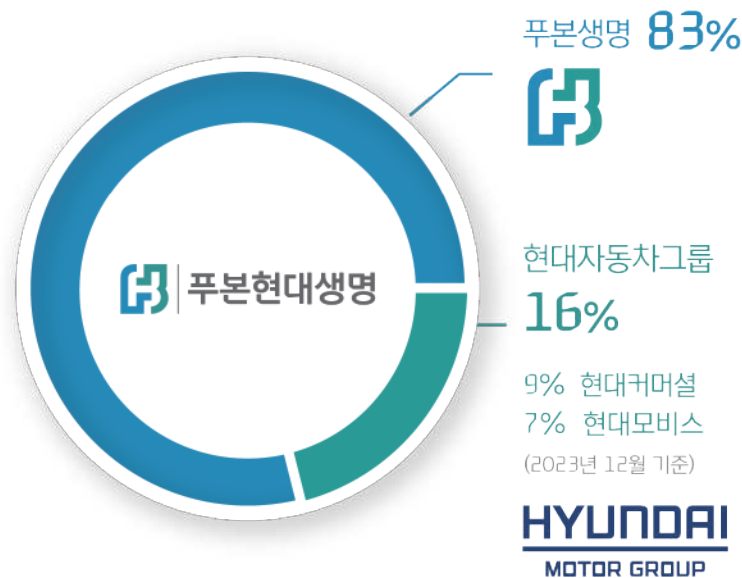

푸본금융지주

다양한 금융 계열사(보험·은행·증권·자산운용 등)
글로벌 금융 네트워크(아시아 9개국 진출)
대만 대표 이동통신사·홈쇼핑·미디어 계열사 보유

푸본생명

대만 대표 생명보험사
18년 9월 푸본현대생명 2,940억 유상증자,
19년 9월 우리금융지주 지분 4%(3,580억) 취득
21년 7월 푸본현대생명 4,580억 유상증자

현대자동차그룹

금융혁신의 아이콘 현대카드·현대캐피탈·현대
카드 계열사 보유

푸본금융지주(대만) Fubon Financial Holdings

(2023년 기준)

대만 내 2위 규모
금융지주회사

총 자산 규모
468조원

최고 우량 금융지주
(대만 내 수익성(EPS) 기준)

푸본생명(대만) Fubon Life

(2023년 기준)

총 자산 규모
245조원

총 수입보험료 기준
대만 시장점유율 2위

S&P's A-
Moody's A2

푸본현대생명은

안정적인 경영으로 고객님의 자산을 지키고 있습니다.

변동적인 경제 상황에도 안정적인 보험사

한국기업평가로 부터 A+ 안정적 등급을 받은 푸본현대생명은
불확실한 경제 상황에서도 고객님의 더욱 믿고 맡길 수 있는 보험사입니다.

| 신용등급

*한국기업평가 보험금지급능력등급

*23년 8월 기준

A+ 안정적

지속적으로 증가하는 운용자산

푸본현대생명의 자산 규모는 매년 역동적으로 증가하고 있습니다.

| 운용자산

*당사 경영공시, 23년 말 기준

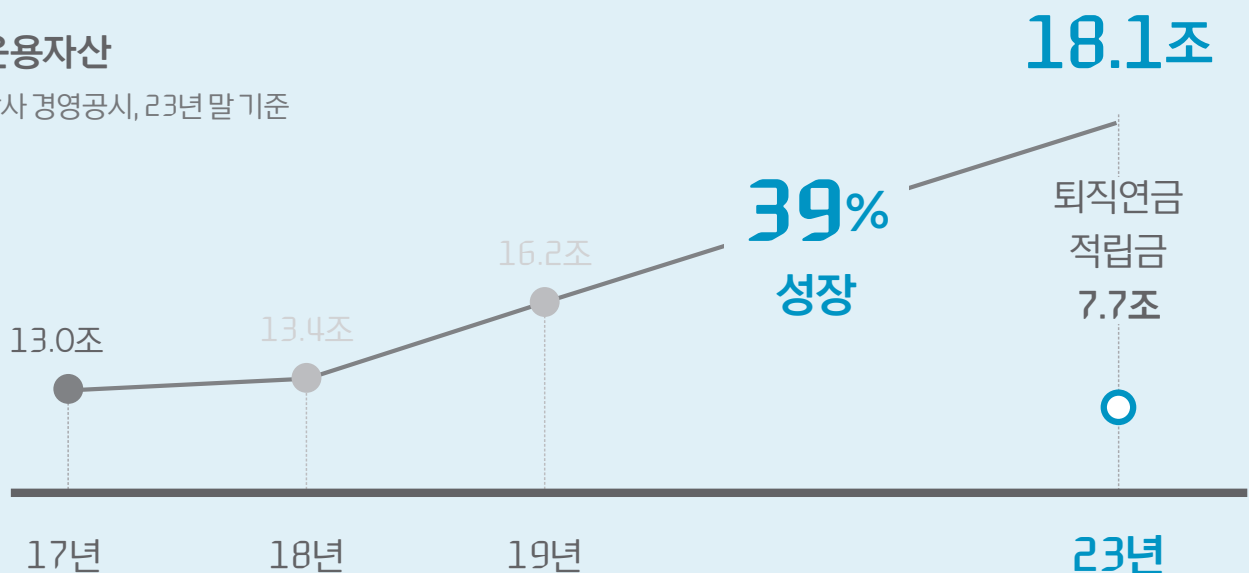

*상기 내용은 요약된 자료로 보험계약체결 전 반드시 약관 및 상품설명서를 확인하시기 바랍니다.

*모집인 교육용 자료로 고객 및 제3자에게 무단 배포, 공개, 전달하는 행위를 금지합니다.

제작 GA영업팀-2025-048 | 상품 2504-C035 | 소보험의-25043003 | 준법감시 SA 2025-133 (2025.04.30~상품 개정 전일까지)

모집인 교육용

26 / 27

소비자를 위한 유의사항

필수 3대 기본 지키기 및 상담 준수사항

Step.1 (충분한)상품설명

활용자료

1. 상품안내장 & 상품설명서
(준법감시필 승인자료)
- 활용자료 자체 인쇄 문구 외
설계사 자필 메모 등 절대금지

Step.2 자필서명

자필서명 확인서류

1. 보험계약 청약서
(계약전 알릴의무사항 포함)
2. 상품설명서(회사보관용)
3. 개인신용정보처리동의서
4. 비교 안내확인서
5. 출금이체(보험료납입) 신청서
6. 변액보험 추가계약서류
(해당상품 가입시)
7. 상품소개를 위한 선택동의서

Step.3 서류전달

계약시점

1. 청약서부분
2. 상품설명서(계약자 보관용)
3. 보험약관
4. 보험증권(승낙 완료 후)

전자청약

1. 청약시 '핸드폰' 선택
2. 청약후 즉시 전달

금소법 6대 판매원칙

01~03 적합성/적정성 원칙 및 설명의무

소비자의 정보(재산상황/거래목적 등)를 확인하여
적합(적정)한 상품을 권유하여야 하며,
보험료보험금이나 위험보장의 범위, 수익 변동 가능성 등
상품의 중요사항을 금융소비자에게 설명하여야 합니다.

04 부당권유행위 금지

불확실한 사항에 대하여 단정적 판단을 제공하거나,
금융상품의 내용을 사실과 다르게 알리는 등의 행위를
해서는 안됩니다.

05 불공정영업행위 금지

금융상품판매업자등이 우월적 지위를 이용해 금융소비자의
권익을 침해하는 행위를 해서는 안됩니다.

예) 구속성 보험계약 등

06 허위/부당광고 금지

광고시 보험금 지급제한 사유, 투자에 따른 위험 등
중요사항을 반드시 포함해야 하며, 면책되거나 감액되는
사항을 부실하게 안내하여 제한없이 보장받거나 투자손실이
보전되는 것처럼 오만하게 하는 행위 등을 해서는 안됩니다.

* 상기 내용은 요약된 자료로 보험계약 체결 전 반드시 약관 및 상품설명서를 확인하시기 바랍니다.

* 모집인 교육용 자료로 고객 및 제3자에게 무단 배포, 공개, 전달하는 행위를 금지합니다.

제작 GA영입팀-2025-048 | 상품 2504-C035 | 소보험의-25043003 | 준법감시 5A 2025-133(2025.04.30~상품 개정 전일까지)

모집인 교육용

27 / 27