준법승인번호 : GSM-2504011-1(2025.04.29~2026.04.28)

KB라이프생명 스타(Star)뉴스

2025년 05

신상품

KB 딱좋은 요즘 건강보험 무배당

(일반심사형/간편심사형)(표준형/해약환급금 미지급형)

7년의약속

KB 7년의약속 플러스 평생종신보험 무배당
(해약환급금 일부지급형)

약속플러스

KB 약속플러스 종신보험 무배당
(해약환급금 일부지급형)

판매자 또는 설계사 교육용

※ 상품에 관한 자세한 사항은 반드시 해당 약관 및 상품설명서를 확인하시기 바랍니다.
※ 이 자료는 설계사교육용으로 제작된 자료로서 모집용으로 사용 시 「금융소비자보호법」 등 관련 법령에 의해 처벌될 수 있으며, 분리(낱장)사용을 금지하고 있습니다.

KB라이프

KB라이프 2025.05 KB LIFE GA STAR NEWS

5월 KB라이프 주/력/상/품

01 딱좋은 요즘 건강보험

KB 딱좋은 요즘 건강보험 무배당(일반심사형/간편심사형)(표준형/해약환급금 미지급형)

NEW

- 합리적인 보험료로 **암, 뇌, 허혈성심장질환 등 주요 질병 보장 가능**
- 간편심사형의 경우 유병자도 보험 가입 가능
- 고액치료비 시대에 맞춘 보장 한도
- 고객의 트랜드를 반영하여, 상급병원 및 국립 암센터 등 모두 보장 가능
- 인수기준 완화로 부담 없이 가입 가능

※ 고·고·당(고혈압, 고지혈증, 당뇨) 표준체 인수(암관련 특약 限), 900여개 경증 예외질환 인수 등

02 7년의약속

KB 7년의약속 플러스 평생종신보험 무배당(해약환급금 일부지급형)

- 보험 가입 후 **7년 시점 환급률 100%** (1~3년 : 0%, 5년 : 50%)
- 계약 유지에 따른 장기유지보너스 제공
- 보험 가입 후 7년 시점에 연금전환 가능
- 연금전환 후 추가납입 및 중도인출 가능(연금전환 전에는 추가납입 중도인출 불가)
- 3·2·5간편심사형의 경우 유병자도 가입 가능

03 약속플러스

KB 약속플러스 종신보험 무배당(해약환급금 일부지급형)

- 계약 유지에 따른 **장기유지보너스 제공**
- 사망보장 체증으로 인플레이션에 따른 사망보장 가치 보전
- 일반심사형 또는 간편심사형 등 고객의 건강상태에 따라 보험 선택 가능
- 생존시에도 연금을 지급받을 수 있는 연금선지급서비스 제공
- 부담없는 납입기간 5/7/10년납 선택 가능

※ 간편심사형 상품은 일반심사보험 대비 보험료가 다소 높습니다. 의사의 건강검진을 받거나 일반계약심사를 할 경우 이보험보다 저렴한 일반심사보험에 가입할 수 있습니다.
(다만, 일반심사보험의 경우 건강상태나 가입나이에 따라 가입이 제한될 수 있으며 보장하는 담보에는 차이가 있을 수 있습니다.

판매자 또는 설계사 교육용

※ 상품에 관한 자세한 사항은 반드시 해당 약관 및 상품설명서를 확인하시기 바랍니다.
※ 본 자료는 설계사교육용으로 제작된 자료로서 모집용으로 사용 시 「금융소비자보호법」 등 관련 법령에 의해 처벌될 수 있습니다.
준법승인번호 : GSM-2504011-1(2025.04.29~2026.04.28) · 고객제시불가 · 분리(낱장) 사용 불가

KB라이프

KB 딱좋은 요즘 건강보험

한눈에 살펴보기

건강상태가 걱정돼 가입이 망설여진다면? 간편심사형으로!

간편심사형 **1종 : KB 딱좋은 요즘 건강보험 무배당**(표준형/해약환급금 미지급형) **355**

간편심사형 **2종 : KB 딱좋은 요즘 건강보험 무배당**(표준형/해약환급금 미지급형) **335**

일반적인 사고/질병력이 없는 건강한 신체라면?

일반심사형 **3종 : KB 딱좋은 요즘 건강보험 무배당**(표준형/해약환급금 미지급형) **표준체**

가입안내

구분	보험기간		납입기간	가입나이	납입주기
주계약	90/100세 만기		10/15/20/30년납	만15세~최대 80세	월납
비갱신형 특약	90/100세 만기		10/15/20/30년납	만15세~최대 80세	
갱신형 특약	최초계약	10, 20년 만기	전기납	만15세~최대 80세	
	갱신계약	10, 20년 만기		25세~(갱신종료나이-보험기간)세	
		1~9년 만기 11~19년 만기		(갱신종료나이-보험기간)세	
50%이상장해 보험료 납입면제특약	주계약 납입기간과 동일		전기납	주계약 가입나이와 동일 (단, 최저 가입가능 나이는 만15세 이상)	

※ 고령금융소비자에 대한 금융상품 상담 및 판매 시 고령금융 소비자가 내용을 쉽게 인지할 수 있도록 가급적 쉬운 용어 느린 속도로 설명해야 하며, 고령금융소비자에 대하여 원금손실 가능성, 손실가능범위, 중도해지 시의 불이익사항을 우선적으로 설명하고 반드시 그 이해여부를 확인해야 합니다.

간편심사형 안내

3·5·5 또는 3·3·5만 통과하면 간편심사형 가입 OK!

1. **최근 3개월** 이내에 의사로부터 진찰 또는 검사(건강검진 포함)를 통하여 다음의 의료행위를 받은 사실이 있습니까?
   ①질병 확정 진단 ②질병 의심 소견 ③추가검사(재검사)필요 소견 ④입원 필요 소견 ⑤수술 필요 소견
2. **최근 3년**(또는 5년)이내에 질병이나 사고로 인하여 다음과 같은 의료 행위를 받은 사실이 있습니까?
   ①입원 ②수술(제왕절개 포함)
3. **최근 5년** 이내에 의사로부터 진찰 또는 검사를 받고, 이를 통하여 아래 질병으로 진단받거나, 아래 질병으로 입원 또는 수술을 받은 적이 있습니까?
   ①암 ②협심증 ③심근경색 ④간경화증 ⑤심장판막증 ⑥뇌졸중증(뇌출혈, 뇌경색)

※ 간편심사형 상품은 일반심사보험 대비 보험료가 다소 높습니다. 의사의 건강검진을 받거나 일반계약심사를 할 경우 이보험보다 저렴한 일반심사보험에 가입할 수 있습니다. (다만, 일반심사보험의 경우 건강상태나 가입나이에 따라 가입이 제한될 수 있으며 보장하는 담보에는 차이가 있을 수 있습니다.)

※ 상품에 관한 자세한 사항은 반드시 해당 약관 및 상품설명서를 확인하시기 바랍니다.
※ 본 자료는 설계사교육용으로 제작된 자료로서 모집용으로 사용 시 「금융소비자보호법」 등 관련 법령에 의해 처벌될 수 있습니다.
준법승인번호 : GSM-2504011-1(2025.04.29~2026.04.28) · 고객제시불가 · 분리(낱장) 사용 불가

KB 딱좋은 요즘 건강보험 무배당

KB 딱좋은 요즘 건강보험만 있으면, 유병자도 걱정 없어요!

유병자 보험은 다 비싸다? NO!

KB 딱좋은 요즘 건강보험은
3·5·5월보험료
84,114원

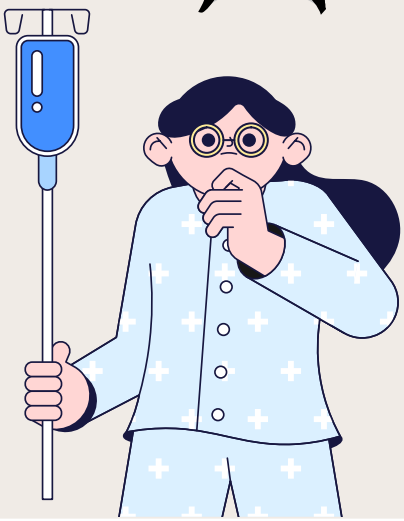

담보별 가입금액 및 보험료

구분		가입금액	KB라이프 (경증) 3·5·5	A사 (초경증) 3·10·5	B사 (초경증) 3·10·5	C사 (초경증) 3·8·5
계			84,114	118,670	110,979	101,239
당사 비			100%	139%	130%	119%
주계약	사망	100만	2,480	74	95	99
암진단	일반암	1,000만	15,150	22,390	24,680	23,740
	소액암(타사 유사암)	200만	634	434	370	620
2대 진단	뇌혈관질환	1,000만	10,590	19,050	17,500	18,330
	허혈성심장질환	1,000만	8,200	13,310	10,600	9,430
주요 치료비	암(기타피부암 및 갑상선암 제외) 주요치료	1,000만	33,480	35,960	37,250	35,520
	기타피부암 및 갑상선암 주요치료	200만	620	312	454	530
	뇌혈관허혈성질환 주요치료	1,000만	12,960	27,140	20,030	12,970

※ 기준 : 50세, 남자, 상해1급, 100세만기, 20년납, 해약환급금 미지급형, 납입면제적용(당사제외), 단위: 원
※ 청약시에는 보험계약의 기본사항을 반드시 안내하기 바랍니다. 보험상품명, 보험기간, 보험료, 보험료 납입기간, 피보험자 등을 반드시 안내하고 보험상품 내용을 설명하기바랍니다.
※ 고령금융소비자에게 판매 시 가급적 쉬운 용어와 느린 속도로 설명하여야 하며, 원금손실 가능성, 중도해지시의 불익이 사항을 우선적으로 설명하고 반드시 그 이해여부를 확인하여야 합니다.
※ 간편심사형 상품은 일반심사보험 대비 보험료가 다소 높습니다. 의사의 건강검진을 받거나 일반계약심사를 할 경우 이보험보다 저렴한 일반심사보험에 가입할 수 있습니다.
(다만, 일반심사보험의 경우 건강상태나 가입나이에 따라 가입이 제한될 수 있으며 보장하는 담보에는 차이가 있을 수 있습니다.)

판매자 또는 설계사 교육용

※ 상품에 관한 자세한 사항은 반드시 해당 약관 및 상품설명서를 확인하시기 바랍니다.
※ 본 자료는 설계사교육용으로 제작된 자료로서 모집용으로 사용 시 「금융소비자보호법」 등 관련 법령에 의해 처벌될 수 있습니다.
준법승인번호 : GSM-2504011-1(2025.04.29~2026.04.28) · 고객제시불가 · 분리(낱장) 사용 불가

KB 딱좋은 요즘 건강보험 무배당

KB 딱좋은 요즘 건강보험만 있으면, 간병도 걱정 없어요!

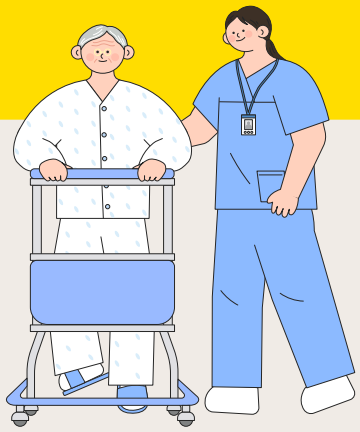

간병인 사용일당 한도 축소? KB는 그대로 지켰습니다!

01 간병인사용 입원 (요양병원 제외, 1일 이상 180일한도) **20만원** (60세 이하 기준)

02 간병인사용 요양병원 입원 (1일 이상 180일한도) **5만원**

03 간호간병통합서비스 사용 입원 (1일 이상 180일한도) **10만원** (60세 이하 기준)

* 타사한도 별도

간병보장 월보험료 예시

(기준 : 50세, 남자, 20년납, 100세만기, 해약환급금 미지급형, 일반심사형, 단위:원)

담보	최대 가입금액	보험료 합계 KB라이프	보험료 합계 A사	최대 가입금액	보험료 합계 B사
간병인사용입원(요양병원제외, 1일이상 180일한도)특약	최대 20만	27,615	39,823	최대 10만	33,482
간병인사용 요양병원 입원 (1일이상 180일한도)특약	최대 5만			최대 5만	
간호·간병통합서비스사용입원 (1일이상 180일한도)특약	최대 10만			최대 7만	

※ 상품에 관한 자세한 사항은 반드시 해당 약관 및 상품설명서를 확인하시기 바랍니다.
※ 본 자료는 설계사교육용으로 제작된 자료로서 모집용으로 사용 시 「금융소비자보호법」 등 관련 법령에 의해 처벌될 수 있습니다.
준법승인번호 : GSM-2504011-1(2025.04.29~2026.04.28) · 고객제시불가 · 분리(낱장) 사용 불가

KB 딱좋은 요즘 건강보험 무배당

고액 의료비 시대를 대비할 수 있는 충분한 보장!

주요담보 최대가입한도 예시

※ 50세 이하 기준, 주요 유관담보별 합산한도 별도 적용

암	암진단특약	2억원
	상급종합병원 암(기타피부암 및 갑상선암 제외) 주요치료특약	2천만원
	암수술특약	1천만원

※ 암보장개시일 : 보험계약일부터 그 날을 포함하여 90일이 지난 날의 다음날로 하며 갱신계약의 경우, 갱신일로 함.

뇌/심장	허혈성심장질환진단특약	5천만원
	뇌혈관질환진단특약	5천만원
	급성심근경색증진단특약	1억5천만원
	급여뇌심질환검사지원(갱신형)특약	30만원
	급여뇌심질환혈관조영술검사지원(갱신형)특약	30만원
	상급종합병원 뇌혈관·허혈성심장질환 주요치료특약	2천만원
	허혈성심장질환수술특약	3천만원
	뇌혈관질환수술특약	3천만원

입원	입원(1일이상 180일한도)특약	5만원
	상급종합병원입원(1일이상 180일한도)특약	10만원
	종합병원입원(1일이상 180일한도)특약	3만원
	상급종합병원입원(1인실,1일이상 30일한도)특약	40만원
	상급종합병원입원(2~3인실,1일이상 30일한도)특약	20만원

간병인	간병인사용입원(요양병원 제외, 1일이상 180일한도)특약	20만원
	간병인사용 요양병원 입원(1일이상 180일한도)특약	5만원
	간호·간병통합서비스사용입원(1일이상 180일한도)특약	10만원

질병후유장해	질병장해보장(3~100%)특약	3천만원

※ 특약별 지급제한 조건 등 세부내용은 약관 및 상품설명서 참조하시기 바랍니다.

판매자 또는 설계사 교육용

※ 상품에 관한 자세한 사항은 반드시 해당 약관 및 상품설명서를 확인하시기 바랍니다.
※ 본 자료는 설계사교육용으로 제작된 자료로서 모집용으로 사용 시 「금융소비자보호법」 등 관련 법령에 의해 처벌될 수 있습니다.
준법승인번호 : GSM-2504011-1(2025.04.29~2026.04.28) · 고객제시불가 · 분리(낱장) 사용 불가

KB 딱좋은 요즘 건강보험 무배당

암·뇌·심 주요치료비

암 그리고 뇌 & 심혈관질환과 같은 위기의 질환! 준비도 남달라야 하지 않을까?

암·뇌·심 주요치료시

10년간 최대 6억!

(아래 특약 4종 가입시)

* 암주요치료특약(뇌혈관·허혈성심장질환주요치료특약) + 상급종합병원 암주요치료특약(상급종합병원 뇌혈관·허혈성심장질환 주요치료특약) 합산 한도는 3천 만원임

암주요치료비 (65세 이하)	상급종합병원 암 주요치료 (65세 이하) 국립암센터 포함
최대 2억 (연간 2천 X 10년)	최대 2억 (연간 2천 X 10년)
뇌·심 주요 치료비 (모든 연령)	**상급종합병원 뇌·심 주요 치료비 (모든 연령)**
최대 2억 (연간 2천 X 10년)	최대 2억 (연간 2천 X 10년)

※ 수술, 혈전용해, 종합병원 중환자실

※ 수술, 혈전용해, 상급종합병원 중환자실

※ 상품에 관한 자세한 사항은 반드시 해당 약관 및 상품설명서를 확인하시기 바랍니다.
※ 본 자료는 설계사교육용으로 제작된 자료로서 모집용으로 사용 시 「금융소비자보호법」 등 관련 법령에 의해 처벌될 수 있습니다.
준법승인번호 : GSM-2504011-1(2025.04.29~2026.04.28) · 고객제시불가 · 분리(낱장) 사용 불가

판매자 또는 설계사 교육용

KB 딱좋은 요즘 건강보험 무배당

회복치료 집중플랜

KB라이프

설계 예시

보험료 예시 **40세, 남자**

61,425원

설계 예시

(40세, 남자, 100세만기, 20년납, 해약환급금 미지급형, 일반심사형, 단위: 원)

상품명	가입금액	보험료 예시
KB 딱좋은 요즘 건강보험 무배당	500만	9,050
상급종합병원입원(1인실, 1일이상 30일한도)특약	40만	560
상급종합병원입원(2~3인실, 1일이상 30일한도)특약	20만	1,000
종합병원입원(1인실, 1일이상 30일한도)특약	20만	840
종합병원입원(2~3인실, 1일이상 30일한도)특약	5만	490
간병인사용입원(요양병원 제외, 1일이상 180일한도)특약	20만	7,340
간병인사용 요양병원 입원(1일이상 180일한도)특약	5만	5,025
간호·간병통합서비스사용입원(1일이상 180일한도)특약	10만	9,640
질병장해보장(3~100%)특약	3,000만	27,480
합계		61,425

판매자 또는 설계사 교육용

※ 상품에 관한 자세한 사항은 반드시 해당 약관 및 상품설명서를 확인하시기 바랍니다.
※ 본 자료는 설계사교육용으로 제작된 자료로서 모집용으로 사용 시 「금융소비자보호법」 등 관련 법령에 의해 처벌될 수 있습니다.
준법승인번호 : GSM-2504011-1(2025.04.29~2026.04.28) · 고객제시불가 · 분리(낱장) 사용 불가

KB 딱좋은 요즘 건강보험 무배당

뇌심주요치료 올커버플랜

설계 예시

보험료 예시 **40세, 남자**

56,725원

설계 예시

(40세, 남자, 100세만기, 20년납, 해약환급금 미지급형, 일반심사형, 단위: 원)

상품명	가입금액	보험료 예시
KB 딱좋은 요즘 건강보험 무배당	200만	3,620
뇌혈관·허혈성심장질환 주요치료특약	1,000만	9,210
상급종합병원 뇌혈관·허혈성심장질환 주요치료특약	2,000만	8,620
혈전용해치료특약	2,000만	1,220
상급종합병원입원(1인실, 1일이상 30일한도)특약	40만	560
상급종합병원입원(2~3인실, 1일이상 30일한도)특약	20만	1,000
종합병원입원(1인실, 1일이상 30일한도)특약	20만	840
종합병원입원(2~3인실, 1일이상 30일한도)특약	5만	490
간병인사용입원(요양병원 제외, 1일이상 180일한도)특약	20만	7,340
간병인사용 요양병원 입원(1일이상 180일한도)특약	5만	5,025
간호·간병통합서비스사용입원(1일이상 180일한도)특약	10만	9,640
질병장해보장(3~100%)특약	1,000만	9,160
합계		56,725

※ 상품에 관한 자세한 사항은 반드시 해당 약관 및 상품설명서를 확인하시기 바랍니다.
※ 본 자료는 설계사교육용으로 제작된 자료로서 모집용으로 사용 시 「금융소비자보호법」 등 관련 법령에 의해 처벌될 수 있습니다.
준법승인번호 : GSM-2504011-1(2025.04.29~2026.04.28) · 고객제시불가 · 분리(낱장) 사용 불가

판매자 또는 설계사 교육용

KB 딱좋은 요즘 건강보험 무배당

유방암 모녀플랜

설계 예시

보험료 예시 **55세/엄마, 25세/딸**

엄마 66,577원

딸 37,983원

설계 예시

딸 (25세, 여자, 100세만기, 20년납, 해약환급금 미지급형, 일반심사형, 단위: 원)
엄마 (55세, 여자, 100세만기, 20년납, 해약환급금 미지급형, 간편심사형(355), 단위: 원)

상품명	가입금액	보험료 예시	
		엄마	딸
KB 딱좋은 요즘 건강보험 무배당	100만	2,510	1,030
암진단특약	1,000만	9,260	4,310
유방암진단특약	400만	1,108	884
소액암진단특약	200만	1,046	1,210
암(기타피부암 및 갑상선암 제외) 주요치료특약	1,000만	23,010	12,510
기타피부암 및 갑상선암 주요치료특약	200만	1,118	1,354
항암방사선치료특약	1,500만	3,675	2,130
항암약물치료특약	1,500만	7,620	4,425
표적항암약물허가치료(갱신형)특약	1,000만	2,280	800
항암양성자방사선치료(갱신형)특약	1,000만	170	60
항암세기조절방사선치료(갱신형)특약	1,000만	770	290
암직접치료통원(연간 30일한도)특약	10만	8,730	5,540
상급종합병원 암직접치료통원(연간 30일한도)특약	10만	5,280	3,440
합계		66,577	37,983

판매자 또는 설계사 교육용

※ 상품에 관한 자세한 사항은 반드시 해당 약관 및 상품설명서를 확인하시기 바랍니다.
※ 본 자료는 설계사교육용으로 제작된 자료로서 모집용으로 사용 시 「금융소비자보호법」 등 관련 법령에 의해 처벌될 수 있습니다.
준법승인번호 : GSM-2504011-1(2025.04.29~2026.04.28) · 고객제시불가 · 분리(낱장) 사용 불가

즉시인수 900종

3·3·5 / 3·5·5

수술有	
대장용종	직장용종
위용종	담낭용종
지방종	피부의 양성신생물
유방섬유선종	자궁근종
자궁체부용종	갑상선낭종
다래끼	안검내반
눈물샘(누낭/누관/비루관)	
군날개(익상편)	사시
치질, 치핵	만성 부비동염
만성 비염, 비인두염 및 인두염	
성대결절/후두폴립	
치아의 발육 및 맹출 장애, 임플란트(치조골수술)	
치수 및 근단주위조직의 질환(치수염, 치주염, 치근당염)	
급성 충수염	
범복막염을 동반한 급성 충수염	
사타구니탈장	
치질 및 항문주의 정맥혈전증	
담석증(담낭염을 동반한 담낭결석)	
다한증	액취증
티눈 및 굳은살	외반무지(후천성)
신장 및 요관의 결석	요관의 결석
하부요로의 결석	요실금수술
자궁경부의 폴립	자궁외임신
자연 유산	의학적 유산(임신중절)
제왕절개에 의한 단일분만(제왕절개수술)	
미용성형수술 (쌍꺼풀, 코성형, 유방확대수술, 시력교정술등)	

수술無	
단순 장염	식중독
발진티푸스	바이러스 수막염
단순헤르페스감염	수두
A형간염	유행성이하선염(볼거리)
헬리코박터파일로리균감염	
각막염	결막염
굴절 및 조절의 장애 (원시, 근시, 난시등)	
급성 비인두염[감기]	급성 부비동염
급성편도염	인플루엔자
달리 분류되지 않은 바이러스폐렴	
편도의 비대	위-식도역류병
위궤양/위염	기능성 소화불량
과민대장증후군	아토피피부염
지루성피부염	두드러기
여드름	기타 척추협착
추간판장애/추간판탈출증	
경추의 염좌 및 긴장	방아쇠 손가락
어깨 회전근개파열	오십견
내측상과염(골프엘보)	
외측상과염(테니스엘보)	
급성 신우신염	급성 방광염
고환염 및 부고환염	자궁경부염
질 및 외음부의 기타 염증	
비골골절(코뼈골절)	
광대뼈 및 상악골의 골절	

※ 심사 기준 충족시 자동 승인됩니다.
※ 판단결과 승낙이더라도 언더라이터 심사시 보험금과다청구, 도덕적위험이 높다고 판단되는 경우 가입제한 될 수 있습니다.
※ 즉시인수 조건: 고지질병 갯수는 무관하나 수술횟수, 입원일수, 치료 후 경과기간 등의 내용에 따라 심사기준은 달라질 수 있습니다.
※ 간편심사형 상품은 일반심사보험 대비 보험료가 다소 높습니다. 의사의 건강검진을 받거나 일반계약심사를 할 경우 이보험보다 저렴한 일반심사보험에 가입할 수 있습니다.
(다만, 일반심사보험의 경우 건강상태나 가입나이에 따라 가입이 제한될 수 있으며 보장하는 담보에는 차이가 있을 수 있습니다.)

※ 상품에 관한 자세한 사항은 반드시 해당 약관 및 상품설명서를 확인하시기 바랍니다.
※ 본 자료는 설계사교육용으로 제작된 자료로서 모집용으로 사용 시 「금융소비자보호법」 등 관련 법령에 의해 처벌될 수 있습니다.
준법승인번호 : GSM-2504011-1(2025.04.29~2026.04.28) · 고객제시불가 · 분리(낱장) 사용 불가

판매자 또는
설계사 교육용

KB라이프

암환자 10명 중 7명이 치료받는 상급종합병원은 어디있나요?

2024~2026년 적용 제 5기 상급종합병원

※ 출처 : 보건복지부 보도자료(2023.12.29)

서울 상급종합병원 14개

강북삼성병원, 건국대학교병원
경희대학교병원
고려대학교구로병원
삼성서울병원, 서울대학교병원
카톨릭대학교서울성모병원(서초)
연세대학교세브란스병원
강남세브란스병원
이화여대목동병원, 서울아산병원
중앙대학교병원, 한양대학교병원
고려대학교안암병원

경기도/인천 상급종합병원 9개

카톨릭대학교
의료법인길의료재단길병원
인천성모병원
인하대학교병원
순천향대부천병원
고려대학교안산병원
카톨릭성빈센트
아주대학교병원
분당서울대학교병원
중앙대학교병원
한림대학교성심병원

대전/세종/충청북도/충청남도 상급종합병원 4개

충북대학교병원, 충남대학교병원
단국대학교병원, 건양대학교병원

강원도 상급종합병원 2개

강릉아산병원
원주세브란스기독병원

전라북도 상급종합병원 2개

원광대학교병원, 전북대학교 병원

부산/울산/경상남도 상급종합병원 8개

고신대학교복음병원, 동아대학교병원
경상국립대학교병원
성균관대학교삼성창원병원
부산대학교병원, 양산부산대학교병원
인제대학교부산백병원
울산대학교병원

대구/경상북도 상급종합병원 5개

경북대학교병원
계명대학교병원
대구카톨릭대학교병원
영남대학교병원
칠곡경북대학교병원

전라남도/광주 상급종합병원 3개

전남대학교병원, 조선대학교병원
화순전남대학교병원

상급종합병원이란? 아래 항목을 만족하는 병원으로 평가에 따라 재지정 또는 취소 가능함.

① 20개 이상의 진료과목, 진료과목마다 전속 전문의 보유
② 전문의가 되려는 자를 수련시키는 기관
③ 보건복지부령이 정하는 인력, 시설, 장비를 갖춘 곳
④ 질병군별 환자구성비율이 보건복지부령 기준에 해당

- 상급종합병원 암주요치료비 **국립암센터 포함**
- 양성자 방사선치료기는 삼성서울병원, 국립암센터만 보유!
- KB라이프의 상급종합병원 특약은 **기존 47개 상급병원 + 국립암센터 까지 보장합니다.**

판매자 또는 설계사 교육용

※ 상품에 관한 자세한 사항은 반드시 해당 약관 및 상품설명서를 확인하시기 바랍니다.
※ 본 자료는 설계사교육용으로 제작된 자료로서 모집용으로 사용 시 「금융소비자보호법」 등 관련 법령에 의해 처벌될 수 있습니다.
준법승인번호 : GSM-2504011-1(2025.04.29~2026.04.28) · 고객제시불가 · 분리(낱장) 사용 불가

KB라이프

7년의약속 / 약속플러스

한눈에 살펴보기

7년의약속 플러스 평생종신보험	KB 약속플러스 종신보험
무배당(해약환급금 일부지급형)(일반심사형/간편심사형)	무배당(해약환급금 일부지급형)(일반심사형/간편심사형)
최소가입금액	
일반심사형 1천만원 간편심사형 1천만원~10억원	일반심사형 2천만원 간편심사형 2천만원~10억원
기준	
40세 남자, 20년납, 가입금액 1천만원 일반심사형, 보험료 80,300원	40세 남자, 5년납, 가입금액 2천만원 일반심사형, 보험료 441,000원

경과기간별 환급률

1년	0.0%	1년	36.0%
3년	0.0%	3년	44.0%
5년	50.0%	5년	99.9%
7년	100.0%	7년	99.9%
10년	107.0%	10년	122.5%
15년	105.2%	15년	123.8%

CHECK!

장기유지보너스 발생후 적립액은 장기유지보너스 발생일로부터 2.0%를 연단위 복리로 일자계산하여 부리·적립	**가입 2년 경과 이후 5년간 매년 10%씩 사망보험금 체증** ※ 체증형 상품은 일정기간 사망보험금이 체증하는 장점이 있으나 일반형 상품에 비해 보험료가 다소 높을 수 있습니다.

※ 이 보험상품은 피보험자의 사망을 보장하는 종신보험으로 은행의 예 · 적금과는 다른 상품입니다.
※ 단기납 종신보험 환급율을 강조하여 판매할 경우 저축성 상품으로 오인 할 수 있습니다. 상품안내시 유의하시기 바랍니다.

※ 상품에 관한 자세한 사항은 반드시 해당 약관 및 상품설명서를 확인하시기 바랍니다.
※ 본 자료는 설계사교육용으로 제작된 자료로서 모집용으로 사용 시 「금융소비자보호법」 등 관련 법령에 의해 처벌될 수 있습니다.
준법승인번호 : GSM-2504011-1(2025.04.29~2026.04.28) · 고객제시불가 · 분리(낱장) 사용 불가

판매자 또는 설계사 교육용

KB라이프

왜, 7년의약속 플러스 평생종신보험 일까요?

보험료 납입
7년 시점 환급률 100%
(1~3년 : 0%, 5년 50%)

'라이프사이클 연금전환특약'을 통해
보험가입 후 7년 시점에
연금으로 전환 가능

7년 10년 15년 20년

※ 종신보험의 환급율을 강조하여 판매 할 경우 저축성 상품으로 오인 할 수 있습니다. 상품안내시 유의하시기 바랍니다.

가입나이

일반심사형		간편심사형	
남자	여자	남자	여자
만 15세 ~ **65세**	만 15세 ~ **67세**	30세 ~ **65세**	30세 ~ **67세**

※ 고령금융소비자에 대한 금융상품 상담 및 판매 시 고령금융소비자가 내용을 쉽게 인지할 수 있도록 가급적 쉬운 용어 느린 속도로 설명하여야 하며,
고령금융소비자에 대하여 원금손실 가능성, 손실가능범위, 중도해지시의 불이익 등의 불이익사항을 우선적으로 설명하고 반드시 그 이해여부를 확인해야 합니다.

장기유지보너스

장기유지보너스 발생일	장기유지보너스 금액
계약일로부터 10년 경과시점의 월계약해당일	12 × 10년 × 주계약보험료 × 7%

※ 장기유지보너스 발생 후 적립액은 장기유지보너스 발생일로부터 2.0%를 연단위 복리로 일자 계산하여 부리 · 적립

보험료 예시표

(기준 : 남자, 20년납, 월납, 단위 : 원)

가입금액	가입연령	일반심사형	간편심사형
3,000만원	40세	240,900	245,100
	50세	252,900	254,700
	60세	297,000	306,900

※ 이 보험상품은 피보험자의 사망을 보장하는 종신보험으로 은행의 예 · 적금과는 다른 상품입니다.
※ 상품에 관한 자세한 사항은 반드시 해당 약관 및 상품설명서를 확인하시기 바랍니다.

판매자 또는 설계사 교육용

※ 상품에 관한 자세한 사항은 반드시 해당 약관 및 상품설명서를 확인하시기 바랍니다.
※ 본 자료는 설계사교육용으로 제작된 자료로서 모집용으로 사용 시 「금융소비자보호법」 등 관련 법령에 의해 처벌될 수 있습니다.
준법승인번호 : GSM-2504011-1(2025.04.29~2026.04.28) · 고객제시불가 · 분리(낱장) 사용 불가

혹시, 이런 보험을 찾지 않으셨나요?

01

보험 가입 7년 시점에 환급률이 **100%**인 보험!

02

간편심사형으로 **유병자도 가입가능한** 보험!

03

라이프사이클 연금전환 특약으로 **연금전환이 가능한** 종신보험!

※ 아래 해약환급율을 반드시 참고하시기 바랍니다.
※ 간편심사형 상품은 일반심사보험 대비 보험료가 다소 높습니다. 의사의 건강검진을 받거나 일반계약심사를 할 경우 이보험보다 저렴한 일반심사보험에 가입할 수 있습니다.(다만, 일반심사보험의 경우 건강상태나 가입나이에 따라 가입이 제한될 수 있으며 보장하는 담보에는 차이가있 을 수 있습니다.)
※ 이 상품은 사망을 보장하는 보장성보험으로 연금전환 시 연금보험보다 지급되는 연금액이 충분하지 않을 수 있습니다.

이런 보험을 찾으신다면,
7년의약속 플러스 평생종신보험이 있습니다!

월보험료 240,900원

남자 40세, 20년납, 월납, **일반심사형** / 가입금액 3천만원

경과년도	사망보험금(원)	환급률(%)
1년	30,000,000	0.0%
3년	30,000,000	0.0%
4년	30,000,000	25.0%
5년	30,000,000	50.0%
6년	30,000,000	75.0%
7년	**30,000,000**	**100.0%**
8년	**30,989,376**	**100.0%**
9년	**34,863,048**	**100.0%**
10년	**40,760,280**	**107.0%**
15년	60,339,254	105.2%
20년	79,940,148	104.3%

월보험료 245,100원

남자 40세, 20년납, 월납, **간편심사형** / 가입금액 3천만원

경과년도	사망보험금(원)	환급률(%)
1년	30,000,000	0.0%
3년	30,000,000	0.0%
4년	30,000,000	25.0%
5년	30,000,000	50.0%
6년	30,000,000	75.0%
7년	**30,000,000**	**100.0%**
8년	**31,294,368**	**100.0%**
9년	**35,206,164**	**100.0%**
10년	**41,176,800**	**107.0%**
15년	60,950,066	105.2%
20년	80,745,634	104.3%

※ 이 보험계약을 중도 해지할 경우 해약환급금은 이미 납입한 보험료에서 경과된 기간의 위험보험료, 계약체결·유지비용, 해약공제금액 등이 차감되므로 납입보험료보다 적거나 없을 수 있습니다.

※ 간편심사형 상품의 경우 계약일로부터 2년 미만의 기간 중에 재해 이외의 원인으로 사망하였을 경우에는, 사망 당시의 기본사망보험금의 50%에 해당하는 금액을 사망보험금으로 지급합니다.
※ 이 보험상품은 피보험자의 사망을 보장하는 종신보험으로 은행의 예 · 적금과는 다른 상품입니다. ※ 상품에 관한 자세한 사항은 반드시 해당 약관 및 상품설명서를 확인하시기 바랍니다.

※ 상품에 관한 자세한 사항은 반드시 해당 약관 및 상품설명서를 확인하시기 바랍니다.
※ 본 자료는 설계사교육용으로 제작된 자료로서 모집용으로 사용 시 「금융소비자보호법」 등 관련 법령에 의해 처벌될 수 있습니다.
준법승인번호 : GSM-2504011-1(2025.04.29~2026.04.28) · 고객제시불가 · 분리(낱장) 사용 불가

왜, KB 약속플러스 종신보험 일까요?

"보험료 납입기간이 부담 없는 종신보험! 어디 없을까?"

KB 약속플러스 종신보험은 보험료 납입기간이 5년/7년/10년으로 부담없이 설계 가능!

가입안내(주계약)

보험종류	일반심사형, 간편심사형
납입주기	월납
가입나이	일반심사형 : 만 15세 ~ 64세 / 간편심사형 : 30세 ~ 64세
가입금액	일반심사형 : 2천만원 이상 / 간편심사형 : 2천만원 이상 10억원 이하

※ 간편심사형 상품은 일반심사보험 대비 보험료가 다소 높습니다. 의사의 건강검진을 받거나 일반계약심사를 할 경우 이보험보다 저렴한 일반심사보험에 가입할 수 있습니다.(다만, 일반심사보험의 경우 건강상태나 가입나이에 따라 가입이 제한될 수 있으며 보장하는 담보에는 차이가 있을 수 있습니다.)

보험료 예시

(기준 : 가입금액 2천만원, 해약환급금 일부지급형, 단위 : 원)

구분		일반심사형			간편심사형		
		5년납	7년납	10년납	5년납	7년납	10년납
남자	30세	410,000	290,800	206,000	422,000	299,600	212,600
	40세	441,000	313,600	223,200	451,200	321,200	229,000
	50세	468,600	334,600	239,600	475,800	340,800	245,000
여자	30세	399,200	282,600	200,000	410,400	291,000	206,200
	40세	431,200	306,200	217,400	441,400	313,800	223,200
	50세	460,600	328,000	234,000	468,400	334,400	239,400

※ 이 보험상품은 피보험자의 사망을 보장하는 종신보험으로 은행의 예 · 적금과는 다른 상품입니다.
※ 상품에 관한 자세한 사항은 반드시 해당 약관 및 상품설명서를 확인하시기 바랍니다.

판매자 또는 설계사 교육용

※ 상품에 관한 자세한 사항은 반드시 해당 약관 및 상품설명서를 확인하시기 바랍니다.
※ 본 자료는 설계사교육용으로 제작된 자료로서 모집용으로 사용 시 「금융소비자보호법」 등 관련 법령에 의해 처벌될 수 있습니다.
준법승인번호 : GSM-2504011-1(2025.04.29~2026.04.28) · 고객제시불가 · 분리(낱장) 사용 불가

혹시, 이런 보험을 찾지 않으셨나요?

01 보험 가입 10년 시점에 환급률은 **122.5%**인 보험!
(1년 : 36%, 3년 : 44%, 5~7년 : 99.9%) (남자, 40세, 5년납 기준)

02 **체증형 사망보장**이 가능한 보험!
* 가입 2년 경과 이후 5년간 매년 10%씩 사망보험금 체증
* 체증형 상품은 일정기간 동안 사망보험금이 체증하는 장점이 있으나, 일반 평준형 보험에 비해 보험료가 다소 높을 수 있습니다.

03 보험 가입 심사과정이 **간편화된** 보험! (간편심사형의 경우)
* 간편심사형 상품은 일반심사보험 대비 보험료가 다소 높습니다. 의사의 건강검진을 받거나 일반계약심사를 할 경우 이보험보다 저렴한 일반심사보험에 가입할 수 있습니다.
(다만, 일반심사보험의 경우 건강상태나 가입나이에 따라 가입이 제한될 수 있으며 보장하는 담보에는 차이가있 을 수 있습니다.)

이런 보험을 찾으신다면,
KB 약속플러스 종신보험이 있습니다!

해약환급률 예시

(기준 : 남자, 40세, 가입금액 2천만원, 해약환급금 일부지급형)

경과년도	일반심사형			간편심사형		
	1종(5년납)	1종(7년납)	2종(10년납)	1종(5년납)	1종(7년납)	2종(10년납)
1년	**36.0%**	31.5%	25.1%	**35.8%**	31.3%	24.9%
3년	**44.0%**	42.2%	39.7%	**44.0%**	42.2%	39.7%
5년	**99.9%**	45.4%	43.6%	**99.9%**	45.4%	43.6%
6년	**99.9%**	46.5%	44.9%	**99.9%**	46.5%	44.9%
7년	**99.9%**	**99.9%**	46.0%	**99.9%**	**99.9%**	46.0%
8년	**106.5%**	**99.9%**	46.6%	**106.5%**	**99.9%**	46.6%
9년	**107.9%**	**99.9%**	47.3%	**107.9%**	**99.9%**	47.2%
10년	**122.5%**	**119.2%**	**114.5%**	**122.5%**	**119.2%**	**114.4%**
15년	**123.8%**	120.6%	116.1%	**123.7%**	120.6%	116.0%
20년	**125.1%**	122.0%	117.7%	**125.0%**	121.9%	117.5%

※ 이 보험계약을 중도 해지할 경우 해약환급금은 이미 납입한 보험료에서 경과된 기간의 위험보험료, 계약체결·유지비용, 해약공제금액 등이 차감되므로 납입보험료보다 적거나 없을 수 있습니다.

※ 이 보험상품은 피보험자의 사망을 보장하는 종신보험으로 은행의 예 · 적금과는 다른 상품입니다.
※ 상품에 관한 자세한 사항은 반드시 해당 약관 및 상품설명서를 확인하시기 바랍니다.

※ 상품에 관한 자세한 사항은 반드시 해당 약관 및 상품설명서를 확인하시기 바랍니다.
※ 본 자료는 설계사교육용으로 제작된 자료로서 모집용으로 사용 시 「금융소비자보호법」 등 관련 법령에 의해 처벌될 수 있습니다.
준법승인번호 : GSM-2504011-1(2025.04.29~2026.04.28) · 고객제시불가 · 분리(낱장) 사용 불가

소비자보호 News letter

유사수신 연루 2개 GA에 대한 주요 검사결과(잠정)

금융감독원은 최근 **소속 설계사** 등의 **유사수신 의혹**인 **제기된 2개 GA**에 대한 **긴급 현장 검사**에 착수하였고 확인된 **위법행위**는 **중징계** 및 **수사기관 고발** 등 **엄중 조치**하고, **유사사례 재발 방지**를 위한 **개선방안**도 신속히 마련하여 **추진**하겠습니다.

1. 주요 내용

① GA 대부업체간 조직적 유사수신 체계 (A社)

- 보험설계사 출신 대부업체 대표 (유사수신 총책)가 GA를 직접 설립*하고, GA 內 설계사 조직 을 동원해 유사수신 자금 을 모집
- 자금유치 를 위해 상위관리자(지점장-하위영업자 형태의 피라미드 조직 을 구성하고 영업실적 프로모션 및 직급별 모집수수료 * 지급
- 대부업체의 유사수신 고객 상환자금 부족 시 GA (A社의 보험 모집수수료 수입자금을 유사수신 상환자금으로 유용 (→ 자금 돌려막기)

② 수수료 수취를 위한 설계사 유사수신 행태 (A·B社)

- 과도한 수익률 보장, 투자상품 의 실체 불분명, 개인 계좌로 투자금 송금 등 불법영업이 충분히 의심 됨에도 수수료 수취를 위해 유사수신을 지속
- 설계사가 '금융·재무설계 전문가'임을 홍보하며 '월급 관리 스터디' 등 광고 를 통해 사회초년생 등에게 접근 후 유사수신 투자를 적극 권유

③ GA의 준법감시 · 내부통제 미흡 (A·B社)

- 준법감시인 미선임 (A社) 및 미승인 SNS 광고에 대한 제재조치 미흡 (B社) 등

2. 주요 검사 결과 잠정

① 보험계약자 대상 유사수신 모집

- 2개 GA 설계사 등 97 명이 보험영업을 빌미로 보험계약자 765명을 상대로 1,406 억원 의 유사수신 자금 모집
- 유사수신 모집 전체 가담자 수는 약 371 명으로 추정(투자자, 보험계약자 불문)

② GA· 대부업체 間 조직적 유사수신 체계 구축 (A社)

- GA가 대부업체 유사수신을 직접 지원 : 대부업체 대표가 GA 설립 후 유사수신 가담자들을 임원으로 영입, 보험설계사 조직을 대부업체 유사수신에 적극 활용
- 상환자금 돌려막기를 위한 GA 보험수수료 유용 : GA가 폰지사기 (Ponzi scheme) 대부업체 를 적극 지원

③ 수수료 수취를 위한 설계사 유사수신 행태 (A·B社)

- 고수익 채권투자를 가장한 금전대차계약 중계 : 대부업체 대표에 자금을 직접 대여 방식으로 개인계좌로 입금
- 유사수신 불법 인지·보험 고객정보 활용 : 보험 영업을 통해 알게 된 고객정보(DB) 활용하여 자금 투자 권유

④ GA 내부통제 미흡 (A·B社) : 위법행위 차단을 위한 감시 체계 미비 로 유사수신 피해 지속·확대

3. 조치계획 및 향후 대응방안

① 책임소재에 따라 엄정 제재

- 금감원은 금번 유사수신에 가담한 관련자는 무관용 원칙에 따라 보험시장에 발을 붙이지 못하도록 엄중 조치 할 예정
  - 위법사항은 수사당국 에 고발 하여 관련자들이 소비자 피해에 상응한 처벌 을 받을 수 있도록 긴밀히 공조

② 유사사례 방지를 위한 제도개선 추진 등

- GA 및 설계사의 등록취소 사유 에 유사수신 등 처벌 이력을 추가하는 법규 개정을 신속히 추진
  - 대부업체 연관 GA에 대해서는 판매위탁 보험사에게 해당 GA를 보다 면밀히 관리토록 조치 (가이드라인 마련 등)
  - 아울러 , 유사수신 이력 설계사의 이동에 따른 GA 자체 내부통제 강화 등 실효적인 개선방안을 지속 마련

「보험회사의 제 3 자 리스크관리 가이드라인」마련 추진

금융감독원은 금융기관의 업무위탁으로 인한 제 3자(수탁자) 리스크 (☞ 운영리스크에 포함)의 **자체 관리능력 강화**를 도모하기 위해 **전업권**을 대상으로 **「업무위탁에 따른 금융기관의 제 3자 리스크 관리 가이드라인」**(협회 모범규준)을 마련하여 추진하겠습니다.

1. 추진 배경

- 보험권의 경우 최근 보험대리점(GA)을 통한 외형성장 중심 영업 및 과당경쟁으로 불완전판매 등 소비자피해 우려가 지속됨에 따라
  - 보험회사가 GA에 보험상품 판매를 위탁하는 과정에서 발생하는 "판매위탁리스크"에 대한 체계적 관리 중요성 확대
  - 국제 보험감독기준 (IAIS ICP*), 은행업 관련 법규(PSMOR**) 에서도 리스크 관점에서의 운영위험 관리가 특히 강조

▶ 선진 글로벌기준 및 업계실무 등을 바탕으로 보험업계 특성 을 반영한 "보험회사의 제 3자 리스크관리 가이드라인" 마련 추진

2. 「보험회사의 제 3 자 리스크관리 가이드라인」주요 내용

- 보험회사의 제3자 리스크 관리체계 및 리스크 거버넌스를 구축
- 판매위탁리스크를 중요 제3자 리스크 관리대상 중 하나로 식별하고 제재이력 GA, 설계사 이동이 잦은 취약 GA 등에 대하여는 리스크를 면밀히 검토하여 판매위탁계약 체결 유지 등에 고려

보험회사의 제3자 리스크관리 가이드라인

효과적인 제3자 리스크관리체계 구축	선진화된 제3자 리스크거버넌스확립
• 전사적 리스크관리체계와 통합된 제3자 리스크관리체계 마련 • 보험회사가 노출된 합리적으로 예측 가능한 모든 "중요 제3자 리스크" 식별 및 측정 • 위험성향 내에서 수용 가능한 수준으로 경감할 수 있는 전략 및 도구 마련 • 리스크 활동을 적절히 보고하기 위한 보고체계 구축	• (이사회)제3자 리스크관리정책수립 및 주요사항 심의 · 의결 • 경영진 이사회가 수립한 정책 등을 바탕으로 리스크 관리체계 구축· 시행 · 유지 • (제 3자 통제체계)단위 사업부문 , 리스크 관리 부문, 내부감사로 구성된 3線 방어체계 구축
체계적인 제 3자 리스크관리체계 구축	

판매위탁리스크 인식 및 측정에 관한 원칙

중요 리스크인 판매위탁 리스크의 관리원칙 확립	체계적인 판매위탁리스크 인식 및 측정
• 판매위탁리스크를 중요 제3자 리스크 中 하나로 식별 • 판매위탁 前 · 後 리스크 증감 측정 ☞ 직접 판매와의 비교 분석 등을 통해 판매위탁리스크를 수용가능한 수준으로 통제 · 경감 · 이전 • 위험성향 내 수용 불가능한 리스크 ☞ 위탁업무 중단 또는 변경 등 고려	• 판매위탁 리스크는 정량적/정성적 방법으로 모두 측정 • 정량지표 예시 1)완전판매 문화정착을 위한 계량지표 2)금융당국 제재 및 금융사고 이력 • 정성지표 예시 1)GA내부통제 수준 2)GA 소비자보호 체계 3)GA 리스크 거버넌스 4)변칙영업행위 리스크 ※ 필요시 금융당국은 보험회사가 판매위탁 리스크 인식 및 측정 등에 활용할 수 있는 체크리스트 표준 안) 제공 가능
GA 의 판매채널리스크 통제 강화	

운영위험 관리 강화를 통한 리스크 중심 문화 확산
불완전판매근절을 통해 소비자가 최우선되는 판매관행 확립

3. 기대 효과

- (채널 모집관행의 근본적 개선) GA 단기판매실적 등 양적 팽창에 치중해왔던 모집관행 개선 기대
- (소비자권익 제고) 불완전판매에 대한 책임강화 및 내부통제 구축 으로 소비자를 최우선 할 수 있도록 유도
- (리스크 중심 문화 정착) 글로벌 감독기준의 선진 관리체계 구축으로 리스크관리 역량 강화 및 리스크관리 문화 정착
- (이머징리스크 대응) 개인정보 처리, 클라우드컴퓨팅 서비스 이용 등 제3자 위탁업무와 관련한 이머징리스크 대비 가능

4. 향후 계획

- "보험회사의 제3자 리스크관리 가이드라인" 에 대한 업계 의견수렴 '25. 3월~4월
- "보험회사의 제3자 리스크관리 가이드라인*" 제정 추진 ('25. 上) *보험협회 모범규준 (자율규제) 형태로 시행
- 보험회사가 자체 판매위탁리스크 인식 및 측정 에 활용 가능한 "체크리스트 표준 (案)" 마련 및 제공 ('25. 上)
  ※ 旣운영 중인 「GA 내부통제 운영실태 평가제도」 및 향후 도입예정인 「보험사 운영위험 평가제도」 와도 입체적 연계 추진

※ 본 자료를 인용하여 보도할 경우에는 출처를 표기하여 주시기 바랍니다. (http://www.fss.or.kr) ※ 본 자료는 교육용으로 제작된 자료이며, 고객 안내용으로 사용· 배포할 수 없습니다.

판매자 또는 설계사 교육용

※ 상품에 관한 자세한 사항은 반드시 해당 약관 및 상품설명서를 확인하시기 바랍니다.
※ 본 자료는 설계사교육용으로 제작된 자료로서 모집용으로 사용 시 「금융소비자보호법」 등 관련 법령에 의해 처벌될 수 있습니다.
준법승인번호 : GSM-2504011-1(2025.04.29~2026.04.28) · 고객제시불가 · 분리(낱장) 사용 불가

KB라이프생명이 업계 최초로 선보이는 ‘KB요양돌봄컨설팅’

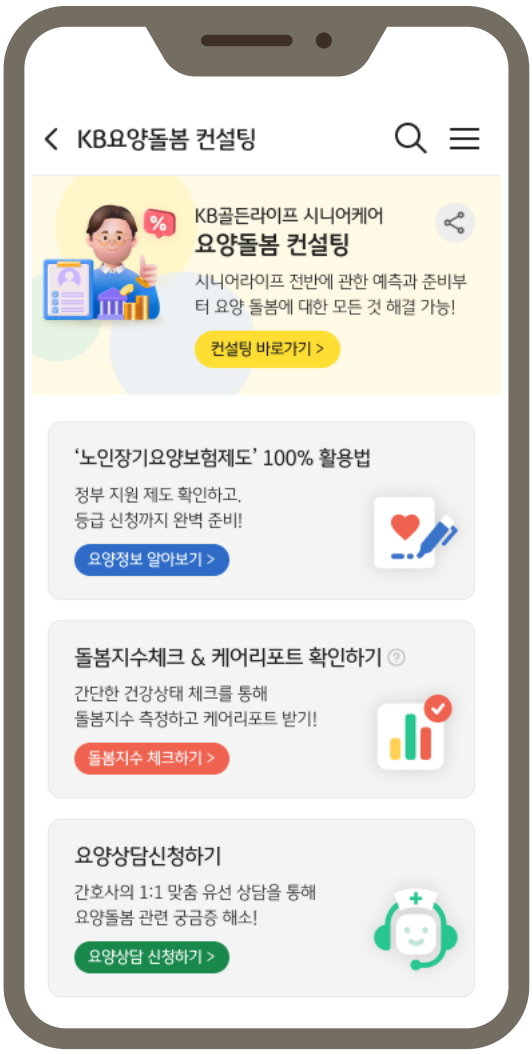

‘KB골든라이프 시니어케어 요양돌봄컨설팅’에서

요양돌봄의 모든 것을 원스톱으로 해결!

- 장기요양보험제도 등 **다양한 요양정보 제공**
- 건강상태에 따른 **돌봄지수 체크**
- 간호사가 제공하는 **1:1 맞춤 요양상담**
- 원하는 조건에 맞는 **요양기관 찾기**

치매간병보험 가입 고객이 있으시다면

지금 바로 접속 해 보세요!

※ 상품에 관한 자세한 사항은 반드시 해당 약관 및 상품설명서를 확인하시기 바랍니다.
※ 본 자료는 설계사교육용으로 제작된 자료로서 모집용으로 사용 시 「금융소비자보호법」 등 관련 법령에 의해 처벌될 수 있습니다.
준법승인번호 : GSM-2504011-1(2025.04.29~2026.04.28) · 고객제시불가 · 분리(낱장) 사용 불가

판매자 또는 설계사 교육용

GA채널
카카오톡 챗봇

고객센터 **1588-3374**

해피콜 발신번호	1588-3374	헬프 데스크	(업무) 1899-3800 (전산) 1899-3899
설계 사이트	sfa.kblife.co.kr	홈페이지	www.kblife.co.kr

제지급, 계약변경신청, 보험금청구 등

공양식 및 작성예시 다운 방법

KB라이프생명 홈페이지(www.kblife.co.kr) 접속

☰ 클릭 → 고객센터 → 필요서류안내 → 제지급청구 / 계약변경신청

등기우편
(06253) 서울 강남구 강남대로 298
(역삼동, KB라이프타워) 2층 고객플라자

매뉴얼 및 자료 확인 방법
설계사이트(sfa.kblife.co.kr) → 교육실 → 자료실

다운로드 가능항목
[제지급] 보험계약대출, 해약, 중도인출, 연금신청, 만기/분할 보험금
[계약변경신청] 계약자, 수익자변경(개인 / 법인) 감액, 납기 변경, 성명/주민번호/피보험자 직무변경 등
*보험금청구는 홈페이지 고객센터 – 보험금 청구 안내에서 확인 가능

상품에 관한 문의가 있으면
연락 주세요!

판매자 또는
설계사 교육용

※ 상품에 관한 자세한 사항은 반드시 해당 약관 및 상품설명서를 확인하시기 바랍니다.
※ 본 자료는 설계사교육용으로 제작된 자료로서 모집용으로 사용 시 「금융소비자보호법」 등 관련 법령에 의해 처벌될 수 있습니다.
준법승인번호 : GSM-2504011-1(2025.04.29~2026.04.28) · 고객제시불가 · 분리(낱장) 사용 불가

KB라이프