

3년의 선택으로 평생을 지킨다
(무)3년내고만족하는달러종신보험
(무해약환급금형)



보험의 진정한 가치는
DBR와 PBR에서

Q:보험전문가



건강까지 아우르는 글로벌보장
달러건강특약

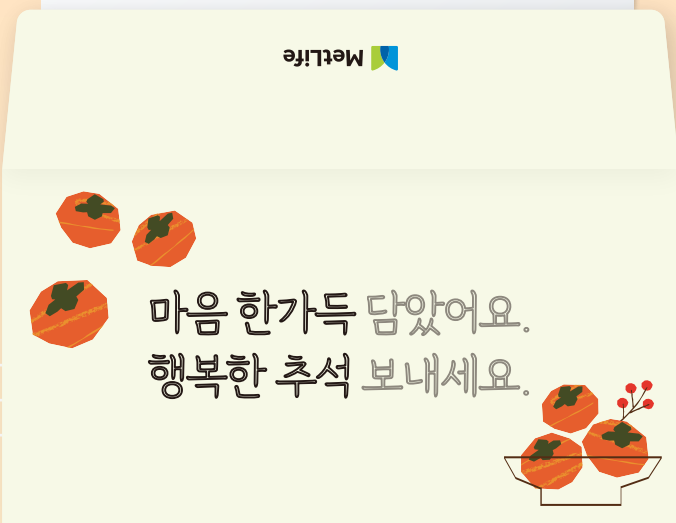

Category of 메트라이프 라인업



(무)3년내고만족하는달러종신보험(무해약환급금형) **NEW**

- 업계 **최초 3년납** 단일 달러상품
- 이런 분들에게 딱! 맞춤 타겟 층으로 상속준비
- 제일 중요한 건 **총 DBR!**

(무)모두의달러종신보험(무해약환급금형)

- **암진단특약부가기준 완화** → 주계약 금액 무관
- 건강보험을 달러로 가입해야 하는 이유
- 종합 플랜 & 연령별 보험료 비교표

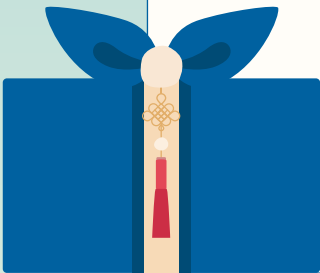

(무)백만인을위한달러종신보험Plus(저해약환급금형)

- 달러저축전환시 **공시이율 4.3%**(25.09월 공시이율)
- 5년납 납입완료시점 **해약환급률 Upgrade** **NEW**

(무)오늘의달러연금보험

- 20년 확정 공시이율 **5.02%**(9월 2차 공시이율)
- **1년간 보너스 이율 1.5% 추가 적립**(일시납보험료 10만달러 이상 시)
- Q&A로 쉽게 알아보는 (무)오늘의달러연금보험



(무)변액연금동행Plus(사망보장형)

- 가입금액 **3억원으로 확대**
- **60세 → 65세까지 무진단 확대**
- 무진단 심사기준 **10% 하향 조정**

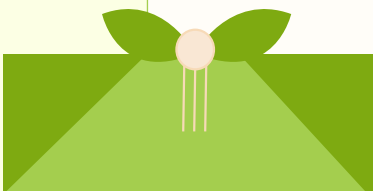

Category of 메트라이프 라인업

영업지원

- 이제 쉽게 로그인하세요! **MetPlus 간편인증 로그인 도입!!**
- 13-24차월 맞춤형 고객 케어 프로그램 With U
- 360Health **올인원 해외중입자 치료 지원 및 우대서비스**

☞ 업계 유일 양가부모 모두 서비스가??!?

이벤트

- 10월도 **WithUBaby** 출산선물 놓치지 마세요
- 포인트도 받고, 기부도 하는 **미니보험 이벤트**
- 강력 추천하는 **TIP(온라인교육플랫폼)의 세일즈 클래스**

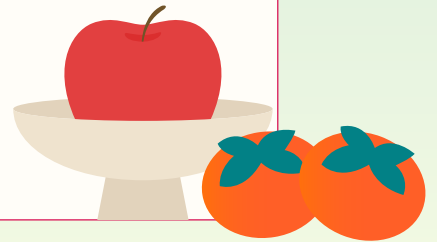

MetLife Story

- 8월 보험금 지급 현황 & 고객스토리
- **MetLifeOne** 소개 숏폼영상

언더라이팅 POINT

(무)변액연금동행 & (무)변액연금보험동행Plus 사망보장형

특별인수기준 **확대**

~~1억~~
3억

(기계약합산 10억 이내)

진단산정배수 **하향조정**

진단산정배수
주계약가입금액
~~20%~~ **10%**
하향조정

고액항암치료특약 **기계약 합산 한도 상향**

~~1억 8천만원~~
2억 1천만원

*\$1=1,000원 가정시/원화기준 최대 가입 한도

*단, 고액항암치료특약의 당,타사 합산 한도는 기존과 같이 2억 5천만원으로 동일함.

암진단특약 **부가 기준 완화**

(무)모두의달러종신(무해약환급금형) 암진단특약 부가시

주계약 대비 1 배이내 부가 가능 조건 삭제
**주계약 최소금액에도 암진단특약
최대 부가 가능**

(무)3년내고만족하는달러종신보험 (무해약환급금형)

"벌써 3년??이렇게 금방이에요."

#드라마 시즌1 정주행 했는데 시즌3도 나오기전에 완납 끝!!

#휴대폰 약정 끝날 때 쯤 벌써 완납 안내가??

#올림픽 한 번 열리기도 전에 벌써 완납 ??

**무해약
환급금형으로
보험료 저렴!**
(유해약환급금형 대비)

**선납을 통해
연납처럼
납입 가능!**
(당월분을 포함하여 12개월 가능)

**3개월 이상
선납 시 할인!**
(선납 신청시점의
평균공시이율 적용)

**고액가입 시
최대 7%
추가 할인!**
(가입금액 \$1,000,000 이상시)

시간의 가치를 아시는 분들께 자신있게 추천 드립니다

- ✓ 보험은 기간이 길어서 가입하기 싫은 고객
- ✓ 퇴직이 얼마 안남은 고객
- ✓ 짧은 시간에 납입하고 상속세 재원을 마련하고 싶은 고객
- ✓ 자산 포트폴리오를 원화로만 구성하고 있는 고객



※ 외화보험은 한테크를 위한 금융상품이 아닙니다.

※ 외화보험은 보험료 납입, 보험금 수행과정에서 환전 수수료 등 거래비용이 발생할 수 있습니다.

※ 본 상품은 보장성보험으로, 저축(연금) 목적에는 적합하지 않습니다.

※ 본 상품은 달러상품이므로 원달러 환율변동에 의해 원화 기준으로 환산 시 보험료, 보험금 및 해약환급금 등에 손실이 발생할 수 있으며 그 손실은 계약자에게 귀속됩니다.

※ 무해약환급금형은 보험료 납입기간 중 계약이 해지될 경우 해약환급금이 없습니다.

※ 6개월 초과 선납 시 보험차익과세 구분이 변경되어 과세 여부가 변동될 수 있습니다.

※ 약관을 통해 [유해약환급금형]의 일반보험상품과 해약환급금을 비교 안내하고 있으므로 가입 전 필히 확인하시기 바랍니다.

※ 2024년 하반기 외화보험 민원 및 불완전 판매현황: 외화보험 민원발생률:0.16%, 전체상품민원발생률:0.10%, 외화보험불완전판매율:1.33%, 전체상품불완전판매율:1.22%

- 상품대상계약: 2024년 7월 ~ 2024년 12월 판매된 신계약

- 산출내용: 신계약 중 민원이 접수되어 해지(민원해지, 품질보증해지, 무효)되어 가입보험료가 반환된 건, 계약일로부터 3개월 이내 실효가 된 건, 계약일로부터 3개월 이내 계약자가 해약을 한 건의 비율

※ 기타 자세한 사항은 보험계약 체결 전, 상품설명서 및 약관을 반드시 읽어보시기 바랍니다.

본 자료는 내부교육용 자료이므로 고객상담 시 직접 사용하실 수 없습니다.

준법감시확인필-3001_2509_001629, 유효기간:2025.09.29~2026.09.28

(무)3년내고만족하는달러종신보험 (무해약환급금형)

보험기간	종신	
납입기간	3년납	
가입한도	일반가입형 \$5만 ~ \$500만	간편가입형 \$5만 ~ \$200만
가입연령	일반가입형 만 15세 ~ 75세	간편가입형 만 30세 ~ 80세

100% 확실한 나의 자산이 될 수 있는 사망보험금을 비교할 땐
총 DBR(총 보험료 대비 사망보험금 비율)을
 비교해봐야 합니다.

보험료 [가입금액 \$100,000, 남자, 고액할인반영후 기준, 달러미만절사]

가입 형태 나이	일반가입형			간편가입형		
	월 보험료	총 납입보험료	총 DBR	월 보험료	총 납입보험료	총 DBR
30세	\$471	\$16,969	5.89배	\$594	\$21,414	4.66배
40세	\$616	\$22,191	4.50배	\$765	\$27,553	3.62배
50세	\$824	\$29,670	3.37배	\$1,008	\$36,303	2.75배
60세	\$1,113	\$40,078	2.49배	\$1,334	\$48,051	2.08배

※ 외화보험은 환테크를 위한 금융상품이 아닙니다.
 ※ 외화보험은 보험료 납입, 보험금 수행과정에서 환전 수수료 등 거래비용이 발생할 수 있습니다.
 ※ 본 상품은 보장성보험으로, 저축(연금) 목적에는 적합하지 않습니다.
 ※ 본 상품은 달러상품이므로 원달러 환율변동에 의해 원화 기준으로 환산 시 보험료, 보험금 및 해약환급금 등에 손실이 발생할 수 있으며 그 손실은 계약자에게 귀속됩니다.
 ※ 무해약환급금형은 보험료 납입기간 중 계약이 해지될 경우 해약환급금이 없습니다.
 ※ 6개월 초과 선납 시 보험차익과세 부분이 변경되어 과세 여부가 변동될 수 있습니다.
 ※ 약관을 통해 [무해약환급금형]의 일반보험상품과 해약환급금을 비교 안내하고 있으므로 가입 전 꼭 확인하시기 바랍니다.
 ※ 2024년 하반기 외화보험 민원 및 불완전 판매현황: 외화보험 민원발생률:0.16%, 전체상품민원발생률:0.10%, 외화보험불완전판매율:1.33%, 전체상품불완전판매율:1.22%
 - 상품대상계약: 2024년 7월 ~ 2024년 12월 판매된 신계약
 - 산출내용: 신계약 중 민원이 접수되어 해지(민원해지, 품질보증해지, 무효)되어 기납입보험료가 반환된 건, 계약일로부터 3개월 이내 실효가 된 건, 계약일로부터 3개월 이내 계약자가 해약을 한 건의 비율
 ※ 기타 자세한 사항은 보험계약 체결 전, 상품설명서 및 약관을 반드시 읽어보시기 바랍니다.

본 자료는 내부교육용 자료이므로 고객상담 시 직접 사용하실 수 없습니다.
 준법감시확인필-3001_2509_001629, 유효기간:2025.09.29~2026.09.28

보장금액 대비 총 보험료의 차이를 비교해보세요

40세
남자

(무)3년내고만족하는달러종신보험(무해약환급금형)

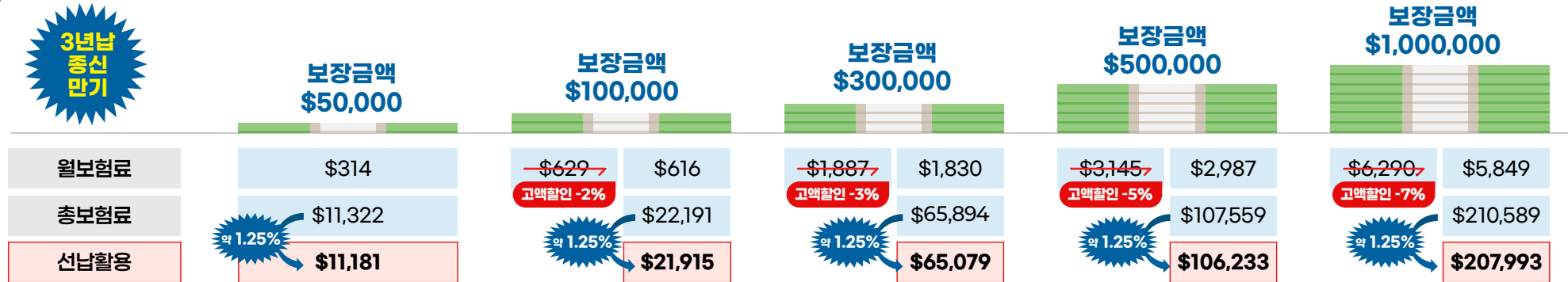

(무)더해주고채워주는정기보험

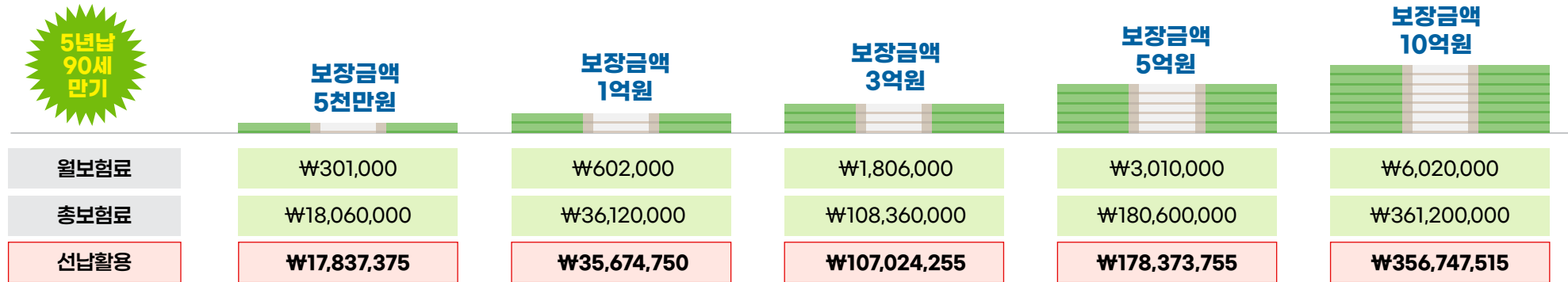

※ 두 상품은 보장성보험으로, 저축(연금)목적에는 적합하지 않습니다.

※ (무)3년내고만족하는달러종신보험(무해약환급금형)은 달러상품이므로 원달러 환율변동에 의해 원화기준으로 환산 시 보험료, 보험금 및 해약환급금 등에 손실이 발생할 수 있으며 그 손실은 계약자에게 귀속됩니다.

※ 외화보험은 환테크를 위한 금융상품이 아닙니다.

※ 외화보험은 보험료 납입, 보험금수령과정에서 환전 수수료 등 거래비용이 발생할 수 있습니다.

※ 무해약환급금형은 보험료 납입기간 중 계약이 해지될 경우 해약환급금이 없습니다.

※ 약관을 통해 [유해약환급금형]의 일반보험상품과 해약환급금을 비교 안내하고 있으므로 가입 전 꼭 확인하시기 바랍니다.

※ 6개월 초과 선납 시 보험차익과세 구분이 변경되어 과세여부가 변동될 수 있습니다.

※ 2024년 하반기 외화보험 민원 및 불완전 판매현황: 외화보험 민원발생률:0.16%, 전체상품민원발생률:0.10%,

외화보험불완전판매율:1.33%, 전체상품불완전판매율:1.22%

- 상품대상계약: 2024년 7월 ~ 2024년 12월 판매된 신계약

- 신출내용: 신계약 중 민원이 접수되어 해지(민원해지), 품질보증해지, 무효되어 기납입보험료가 반환된 건, 계약일로부터 3개월 이내 실효가 된 건, 계약일로부터 3개월 이내 계약자가 해약을 한 건의 비율

※ 기타 자세한 사항은 보험계약 체결 전, 상품설명서 및 약관을 반드시 읽어보시기 바랍니다.

본 자료는 내부교육용 자료이므로 고객상담 시 직접 사용하실 수 없습니다.

준법감시확인필 -3001_2509_001629, 유효기간 :2025.09.29~2026.09.28

연금하나로 평생보장과 노후연금을 동시에

40세 남자



(무)오늘의달러연금보험(쿠폰형)

쿠폰형, 7년 매월지급형, 보험료 \$100,000

(무)3년내고만족하는 달러종신보험(무해약환급금형)

일반가입형, 3년납, 가입금액 \$100,000

매월 \$651.9
7년 확정 수령

※ 25.09월 2차 공시이율 5.02% 기준, 달러미만 절사 기준

43세기준>

누적 쿠폰금액	공시 이율	+1.5%P 상승시	가입시점 공시이율 (5.27%)	-1.5%P 하락시
\$23,469	해약 환급률	61.7%	78.4%	100%

47세기준>

누적 쿠폰금액	공시 이율	+1.5%P 상승시	가입시점 공시이율 (5.27%)	-1.5%P 하락시
\$54,759	해약 환급률	50.7%	60.9%	73.4%

40세

43세

47세

60세

80세

월보험료 \$616.42
3년 납입

납입완료!

매월 \$651.9를 4년간 수령

일반사망
\$100,000 보장

매년 \$5,570
20년 보증 연금 지급

총 \$111,400 수령!

※ 연금개시나이 60세, 종신연금형(개인, 보증기간 20년, 조기집중배수 1배)

※ (무)오늘의달러연금보험은 저축성보험으로, 은행의 예·적금 상품과는 다릅니다.

※ '가입시점 공시이율 적용시'의 해약환급률은 이율확정기간 중 해지시 해지시점의 공시이율이 가입시점의 공시이율과 동일하다는 가정하에 금리차환급금조정률(MVA) 값을 반영하여 계산한 금액이며, '공시이율 1.5%P 하락시'의 해약환급금은 이율확정기간 중 해지시 해지시점의 공시이율이 가입시점의 공시이율보다 1.5%P 낮다는 가정하에 금리차환급금조정률(MVA) 값을 반영하여 계산한 금액입니다. 공시이율이 상승 시 해약환급금이 하락할 수 있습니다.

※ (무)3년내고만족하는달러종신보험(무해약환급금형)은 보장성보험으로, 저축(연금)목적에는 적합하지 않습니다.

※ 두 상품은 달러상품이므로 원달러 환율변동에 의해 원화기준으로 환산 시 보험료, 보험금 및 해약환급금 등에 손실이 발생할 수 있으며 그 손실은 계약자에게 귀속됩니다.

※ 외화보험은 환테크를 위한 금융상품이 아닙니다.

※ 외화보험은 보험료 납입, 보험금 수령과정에서 환전 수수료 등 거래비용이 발생할 수 있습니다.

※ 무해약환급금형은 보험료 납입기간 중 계약이 해지될 경우 해약환급금이 없습니다.

※ 약관을 통해 [무해약환급금형]의 일반보험상품과 해약환급금을 비교 안내하고 있으므로 가입 전 꼭 확인하시기 바랍니다.

※ 2024년 하반기 외화보험 민원 및 불완전 판매현황: 외화보험 민원발생률:0.16%, 전체상품민원발생률:0.10%, 외화보험불완전판매율:1.33%, 전체상품불완전판매율:1.22%

- 상품대상계약: 2024년 7월 ~ 2024년 12월 판매된 신계약

- 산출내역: 신계약 중 민원이 접수되어 해지(민원해지, 품질보증해지, 무효)되어 가입보험료가 반환된 건, 계약일로부터 3개월 이내 실효가 된 건, 계약일로부터 3개월 이내 계약자가 해약을 한 건의 비율

※ 기타 자세한 사항은 보험계약 체결 전, 상품설명서 및 약관을 반드시 읽어보시기 바랍니다.

본 자료는 내부교육용 자료이므로 고객상담 시 직접 사용하실 수 없습니다.

준법감시확인필-3001_2509_001629, 유효기간:2025.09.29~2026.09.28

삼만종 해피팩 서비스

(무)3년내고만족하는달러종신보험(무해약환급금형)
\$30만 이상 가입 시 납입기간 내 제공



제공 서비스

건강검진 차량 에스코트 서비스(신규 탑재)

360Health를 통한 건강검진 예약 시 차량 에스코트 무료 제공

노블리치 VIP 상담

1. 수석 전문위원 우선 배정 및 VIP 다이렉트 전화 & 화상상담 제공
2. 투자(금융, 부동산) 및 절세 세미나 제공
3. 해외유학/이주, 법률자문서비스 협약사 할인 및 무료상담 제공

프리미엄 비서 서비스

롯데호텔앤리조트 'Gold Membership'혜택

※ 프리미엄 비서서비스(MetLifeOne)을 통해 신청이 가능합니다.

[Gold Membership 혜택]

객실 업그레이드		쿠폰 3매
클럽라운지*		동반 1인 무료
웰컴 어메니티		제공
Late Check-Out		14:00
식음 할인		10%
Laundry 할인		15%
포인트 적립**	호텔&리조트	8%
	스카이힐 CC	4%

*클럽라운지혜택: 조식 및 석식 제공, 커피/와인 무료 제공

**롯데면세점, 롯데 포인트, 아시아나항공, 네이버 등에서 이용 가능

※ 보험계약 체결 전 상품설명서 및 약관을 확인하시기 바랍니다.

※ 프라임플러스 고객 서비스는 당사 및 제휴사의사정에 따라 예고없이 변경될 수 있습니다.

※ 본 서비스는 서비스 개선 및 대내외 환경 변화로 인해 향후 서비스 내용이 축소되거나 변경될 수 있습니다.

본 자료는 내부교육용 자료이므로 고객상담 시 직접 사용하실 수 없습니다.

준법감시확인필-3001_2509_001629, 유효기간:2025.09.29~2026.09.28

달러 건강보험을 메트라이프로 준비해야 되는 이유 ①

*Source: 2025년 1월 ~ 6월 기준, MetLife생명

보험 계약을 할 때, 고려해야 할 것

- ✓ 지급이 얼마나 빠른지
- ✓ 지급 건수가 어느정도인지
- ✓ 보험료 대비 보장비율이 큰지

메트라이프생명의 보험금 지급은?

평균지급기일

0.52일

메트라이프생명의 암 보험금 지급은?

암진단금 지급율

98.9%

암진단특약 한도 [암진단특약 한도 40세 표준체 기준]

원화특약

(무)암진단특약II

2억원

(무)유방암및남녀생식기암진단특약II

6천만원

달러특약

(무)달러암진단특약(유방암및남녀생식기암포함)

\$100,000

암진단특약 보험료 경쟁력

원화특약

*암진단특약 부가 시

- (무)암진단특약II
- (무)유방암및남녀생식기암진단특약II
- (무)소액암진단특약II

*가입예시: 40세 남자, 100세 만기 기준 보험료, 20년납, 가입금액 1,000만원, 무해약환급금형 기준

달러특약

*암진단특약 부가 시

- (무)달러암진단특약(유방암및남녀생식기암포함)
- (무)달러소액암진단특약

*가입예시: 40세 남자, 100세 만기 기준 보험료, 20년납, 가입금액 \$10,000, 무해약환급금형 기준

특약명

원화보험료

(무)암진단II 11,160원

(무)유방암및남녀생식기암진단II 2,280원

(무)소액암진단II 560원

합계 14,000원

PBR배수
714

*(무)소액암진단특약II 가입금액 200만원 기준

특약명

달러보험료

(무)달러암진단 (유방암및남녀생식기암포함) \$10.90

(무)달러소액암진단 \$0.5

합계 \$11.40

PBR배수
877

*(무)달러소액암진단특약 가입금액 \$2,000

※ 외화보험은 환테크를 위한 금융상품이 아닙니다.

※ 외화보험은 보험료 납입, 보험금 수령과정에서 환전 수수료 등 거래비용이 발생할 수 있습니다.

※ 본 상품은 보장성보험으로, 저축(연금)목적에는 적합하지 않습니다.

※ 본 상품은 달러상품이므로 원달러 환율변동에 의해 원화 기준으로 환산 시 보험료, 보험금 및 해약환급금 등에 손실이 발생할 수 있으며 그 손실은 계약자에게 귀속됩니다.

※ 무해약환급금형은 보험료 납입기간 중 계약이 해지될 경우 해약환급금이 없습니다.

※ 약관을 통해 [무해약환급금형]의 일반보험상품과 해약환급금을 비교 안내하고 있으므로 가입 전 꼭 확인하시기 바랍니다.

※ 2024년 하반기 외화보험 민원 및 불완전 판매현황: 외화보험 민원발생률:0.16%, 전체 상품민원발생률:0.10%, 외화보험불완전판매율:1.33%, 전체상품불완전판매율:1.22%

- 상품대상계약: 2024년 7월 ~ 2024년 12월 판매된 신계약

- 산출내용: 신계약 중 민원이 접수되어 해지(민원해지, 품질보증해지, 무효)되어 가입보험료가 반환된 건, 계약일로부터 3개월 이내 실효가 된 건, 계약일로부터 3개월 이내 계약자가 해약을 한 건의 비율

※ 기타 자세한 사항은 보험계약 체결 전, 상품설명서 및 약관을 반드시 읽어보시기 바랍니다.

본 자료는 내부교육용 자료이므로 고객상담 시 직접 사용하실 수 없습니다.

준법감시확인필-3001_2509_001629, 유효기간:2025.09.29~2026.09.28

달러 건강보험을 메트라이프로 준비해야 되는 이유 ②

항암제 해외 의존도는?



국내 암환자 생존율 45% → 70% ...
항암제 91% 외국제품

*출처: 2023년 3월 기준, 코리아 헬스로그

암 치료장비 해외 의존도는?



국내 중입자방사선 치료 가능 병원
국내 연세 세브란스 병원 유일!

*출처: 2023년 3월 기준, 코리아 헬스로그

해외로 나가는 국내 암 환자

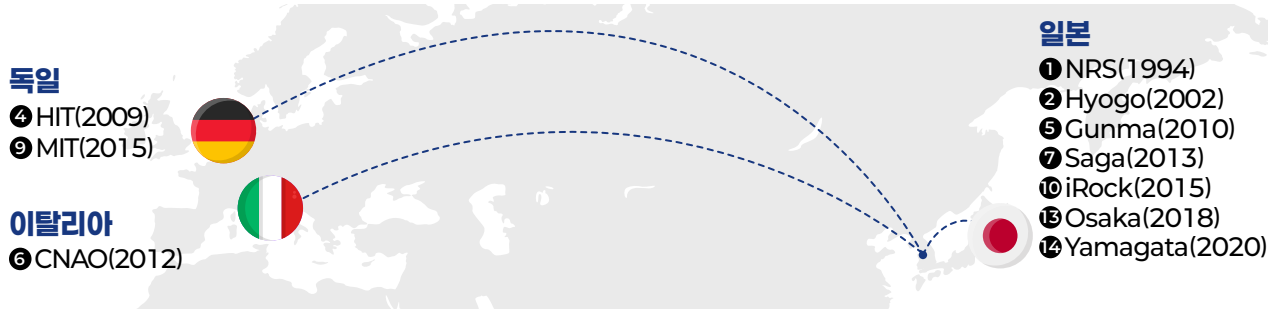

중입자치료 → 해외치료 출처: 2023년 3월 기준 코리아 헬스로그

2020년 매출액 비교 [글로벌항암신약 vs 국내항암신약]



출처: 국립암센터 2020년 국내 항암제 매출액

달러를 자산 관리의 언어로만 보시나요?

건강 보장의 언어도 됩니다

!! 건강까지 달러로 든든하게 !!

(무)모두의달러종신보험 (무해약환급금형)

BEST PBR! 종합보장 Plan!

주계약(일반사망보장) \$10,000

암보장

(무)달러암진단특약

(유방암및남녀생식기암포함)(무해약환급금형)

\$30,000

PBR배수
917배

(무)달러소액암진단특약

(무해약환급금형)

\$6,000

(무)달러항암치료특약

(무해약환급금형)

\$1,000

(무)달러항암중입자방사선치료특약

(갱신형)

\$30,000

심장뇌혈관보장

(무)달러뇌혈관질환진단특약

(무해약환급금형)

\$10,000

PBR배수
1,515배

(무)달러심뇌혈관질환수술특약

(무해약환급금형)

\$10,000

(무)달러허혈성심장질환진단특약

(무해약환급금형)

\$10,000

PBR배수
1,250배

※ 주계약 20년납, 종신만기 무해약환급금형, 달러항암치료특약 100세만기, 달러항암중입자방사선치료특약 10년갱신형 기준
※ 달러암, 달러소액암, 달러허혈성심장질환, 달러뇌혈관질환 진단특약 종신만기 기준

40세		50세		60세	
남자	여자	남자	여자	남자	여자
\$64.08	\$58.44	\$94.88	\$70.95	\$128.44	\$84.76

※ 외화보험은 환테크를 위한 금융상품이 아닙니다.
※ 외화보험은 보험료 납입, 보험금 수령과정에서 환전 수수료 등 거래비용이 발생할 수 있습니다.
※ 본 상품은 보장성보험으로, 저축(연금)목적에는 적합하지 않습니다.
※ 본 상품은 달러상품이므로 원달러 환율변동에 의해 원화 기준으로 환산시 보험료, 보험금 및 해약환급금 등에 손실이 발생할 수 있으며 그 손실은 계약자에게 귀속됩니다.
※ 무해약환급금형은 보험료 납입기간 중 계약이 해지될 경우 해약환급금이 없습니다.
※ 약관을 통해 [무해약환급금형]의 일반보험상품과 해약환급금을 비교 안내하고 있으므로 가입 전 필히 확인하시기 바랍니다.
※ 2024년 하반기 외화보험 민원 및 불완전 판매현황: 외화보험 민원발생률:0.16%, 전체상품민원발생률:0.10%, 외화보험불완전판매율:1.33%, 전체상품불완전판매율:1.22%
- 상품대상계약: 2024년 7월 ~ 2024년 12월 판매된 신계약
- 산출내용: 신계약 중 민원이 접수되어 해지(민원해지, 품질보증해지, 무효)되어 기납입보험료가 반환된 건, 계약일로부터 3개월 이내 실효가 된 건, 계약일로부터 3개월 이내 계약자가 해약을 한 건의 비율
※ 기타 자세한 사항은 보험계약 체결 전, 상품설명서 및 약관을 반드시 읽어보시기 바랍니다.

본 자료는 내부교육용 자료이므로 고객상담 시 직접 사용하실 수 없습니다.
준법감시확인필-3001_2509_001629, 유효기간:2025.09.29~2026.09.28

대표 연령별 진단특약별 PBR비교

PBR(Price Benefit Ratio)

건강보험에서 보험료 대비
질병/상해 보험금 비율

$$\frac{\text{진단비}}{\text{월보험료}} = \text{PBR배수}$$

40세 PBR 비교

보장내용	암진단		뇌혈관진단		허혈성심장질환진단	
	남자	여자	남자	여자	남자	여자
MetLife	917배	1,064배	1,515배	1,639배	1,250배	2,000배
A사	737배	1,025배	942배	1,340배	1,250배	2,212배
B사	675배	820배	1,351배	1,282배	1,490배	2,132배
C사	748배	880배	1,020배	1,005배	1,054배	1,253배

※ MetLife는 가입금액 \$10,000 기준이며, 타사의 경우 가입금액 1천만원을 기준으로 합니다.

50세 PBR 비교

보장내용	암진단		뇌혈관진단		허혈성심장질환진단	
	남자	여자	남자	여자	남자	여자
MetLife	649배	917배	1,163배	1,266배	1,010배	1,587배
A사	534배	892배	678배	1,006배	1,006배	1,739배
B사	517배	774배	1,075배	1,000배	1,172배	1,637배
C사	604배	843배	850배	831배	873배	2,336배

※ MetLife는 가입금액 \$10,000 기준이며, 타사의 경우 가입금액 1천만원을 기준으로 합니다.

※ 외화보험은 환테크를 위한 금융상품이 아닙니다.

※ 외화보험은 보험료 납입, 보험금 수령과정에서 환전 수수료 등 거래비용이 발생할 수 있습니다.

※ 본 상품은 보장성보험으로, 저축(연금)목적에는 적합하지 않습니다.

※ 본 상품은 탈러상품이므로 원달러 환율변동에 의해 원화 기준으로 환산시 보험료, 보험금 및 해약환급금 등에 손실이 발생할 수 있으며 그 손실은 계약자에게 귀속됩니다.

※ 무해약환급금형은 보험료 납입기간 중 계약이 해지될 경우 해약환급금이 없습니다.

※ 약관을 통해 [유해약환급금형]의 일반보험상품과 해약환급금을 비교 안내하고 있으므로 가입 전 필수 확인하시기 바랍니다.

※ 2024년 하반기 외화보험 민원 및 불완전 판매현황: 외화보험 민원발생률:0.16%, 전체상품민원발생률:0.10%, 외화보험불완전판매율:1.33%, 전체상품불완전판매율:1.22%

- 상품대상계약: 2024년 7월 ~ 2024년 12월 판매된 신계약

- 산출내용: 신계약 중 민원이 접수되어 해지(민원해지, 품질보증해지, 무효)되어 가입보험료가 반환된 건, 계약일로부터 3개월 이내 실효가 된 건, 계약일로부터 3개월 이내 계약자가 해약을 한 건의 비율

※ 기타 자세한 사항은 보험계약 체결 전, 상품설명서 및 약관을 반드시 읽어보시기 바랍니다.

본 자료는 내부교육용 자료이므로 고객상담 시 직접 사용하실 수 없습니다.

준법감시확인필-3001_2509_001629, 유효기간:2025.09.29~2026.09.28

DBR & PBR

이전부터 합리적인 선진금융소비자, 현명한 Agent는
보험료 대비 몇 배의 보장이 되는지로 보험을 비교해왔습니다.

사망보험금 비율

ご契約時に確定

173.0%
148.2%
128.7%
114.5%
190.7%
162.2%
138.6%
120.7%



住友生命

2022年4月版

外貨でふやして「のこす」「つかう」を
バランスよく準備したいお客さまへ

■50歳～80歳(男性・女性)の基本保険金額・解約返戻金額の例

(数値は一時払保険料に対する指定通貨建の金額の割合、小数点第二位を切り捨てて記載しています。)

		解約返戻金額					
契約年齢	基本保険金額	解約時に確定					
		変動			ご契約時に確定		
		10年経過時点			15年経過時点		
		市場価格調整適用利率			ご契約時より1%低下		
男性	契約時に確定	ご契約時より1%上昇		ご契約時より1%低下		実質的な利益率(※)	
		10年経過時点		10年経過時点		20年経過時点	
		10年経過時点		10年経過時点		10年経過時点	
		10年経過時点		10年経過時点		10年経過時点	
女性	契約時に確定	ご契約時より1%上昇		ご契約時より1%低下		実質的な利益率(※)	
		10年経過時点		10年経過時点		20年経過時点	
		10年経過時点		10年経過時点		10年経過時点	
		10年経過時点		10年経過時点		10年経過時点	

※実質的な利益率は小数点第三位を切り捨てて記載しています。

※実質的な利益率は小数点第三位を切り捨てて記載しています。

기본보험금액에 대한 비율

明治安田の一時払 終身保険

基本保険金額 (一時払保険料) 10,000,000円

契約年齢 (年齢)	基本保険金額 (一時払保険料) 10,000,000円	死亡保険金額				解約返戻金額			
		基本保険金額 (一時払保険料) 10,000,000円		基本保険金額 (一時払保険料) 10,000,000円		基本保険金額 (一時払保険料) 10,000,000円		基本保険金額 (一時払保険料) 10,000,000円	
		基本保険金額 (一時払保険料) 10,000,000円	基本保険金額 (一時払保険料) 10,000,000円	基本保険金額 (一時払保険料) 10,000,000円	基本保険金額 (一時払保険料) 10,000,000円	基本保険金額 (一時払保険料) 10,000,000円	基本保険金額 (一時払保険料) 10,000,000円	基本保険金額 (一時払保険料) 10,000,000円	基本保険金額 (一時払保険料) 10,000,000円
50歳	10,000,000円	126.5%	126.5%	126.5%	126.5%	126.5%	126.5%	126.5%	126.5%
55歳	10,000,000円	126.5%	126.5%	126.5%	126.5%	126.5%	126.5%	126.5%	126.5%
60歳	10,000,000円	126.5%	126.5%	126.5%	126.5%	126.5%	126.5%	126.5%	126.5%
65歳	10,000,000円	126.5%	126.5%	126.5%	126.5%	126.5%	126.5%	126.5%	126.5%
70歳	10,000,000円	126.5%	126.5%	126.5%	126.5%	126.5%	126.5%	126.5%	126.5%
75歳	10,000,000円	126.5%	126.5%	126.5%	126.5%	126.5%	126.5%	126.5%	126.5%
80歳	10,000,000円	126.5%	126.5%	126.5%	126.5%	126.5%	126.5%	126.5%	126.5%

스미토모생명 상품안내장 중

메이지야스다생명 상품안내장 중

사망배율

保障倍率※を強化

ビーウィズユープラスII

MetLife
メットライフ生命

あなたの想いを、価値ある資産として次の世代に伝える
メットライフ生命の外貨建一時払終身保険

ビーウィズユープラスII USドル建 健康告知なしプランの
保障倍率※を強化します！
※運用通貨建での一時払保険料に対する基本保険金額の倍率
※2025年4月より

保障倍率シミュレーション 2025.1月後半

男性	第1保険期間2年			
	円建保証あり		円建保証なし	
	基本保険金額の上乗せなし	基本保険金額の上乗せあり	基本保険金額の上乗せなし	基本保険金額の上乗せあり
50歳	440.3%	448.7%	440.4%	448.8%
60歳	299.3%	302.6%	299.5%	302.9%
70歳	207.7%	209.0%	208.1%	209.4%
80歳	152.1%	152.6%	153.2%	153.6%

女性	第1保険期間2年			
	円建保証あり		円建保証なし	
	基本保険金額の上乗せなし	基本保険金額の上乗せあり	基本保険金額の上乗せなし	基本保険金額の上乗せあり
50歳	564.8%	579.5%	564.9%	579.7%
60歳	380.9%	386.8%	381.0%	387.0%
70歳	253.4%	255.6%	253.7%	255.9%
80歳	174.6%	175.4%	175.2%	175.9%

男性	第1保険期間5年			
	円建保証あり		円建保証なし	
	基本保険金額の上乗せなし	基本保険金額の上乗せあり	基本保険金額の上乗せなし	基本保険金額の上乗せあり
50歳	454.9%	462.8%	455.6%	463.4%
60歳	311.5%	314.8%	312.6%	315.8%
70歳	217.8%	219.1%	219.6%	220.9%
80歳	161.8%	162.4%	167.0%	167.6%

女性	第1保険期間5年			
	円建保証あり		円建保証なし	
	基本保険金額の上乗せなし	基本保険金額の上乗せあり	基本保険金額の上乗せなし	基本保険金額の上乗せあり
50歳	583.8%	597.5%	584.4%	598.0%
60歳	392.7%	398.2%	393.3%	398.9%
70歳	262.5%	264.6%	263.6%	265.7%
80歳	184.0%	184.8%	186.8%	187.6%

일본메트라이프생명 Agent 안내자료 중

“ 새로운 개념이 아닙니다. 이제는 보장의 크기에 포커스하여
보장의 가치를 바르게 비교하여야 할 때입니다.”

DBR & PBR 쉽게 알아봐요

1

DBR&PBR이란?

내가 낸 보험료 대비
얼마나 큰 보장으로 돌아오는가를
계산하는 핵심 지표라고
볼 수 있어요!

예시로 알아볼까요?

2

둘 중 어떤 딸기잼을 구매하실건가요?



“단위 당 가격”은 소비자의 합리적 쇼핑을 위한
‘기준’이 되는 것처럼

3

보험에도 합리적 선택을 도와줄 DBR/PBR 배수가 있습니다.



4

각각 지수 공식을 볼까요?

DBR

월 보험료 대비
사망보험금 비율

$$\frac{\text{사망보험금}}{\text{월보험료}} = \text{DBR 배수}$$

PBR

월 보험료 대비
진단비 비율

$$\frac{\text{진단비}}{\text{월보험료}} = \text{PBR 배수}$$

5

예시로 알아볼까요?

월 보험료 25만원의 종신보험이 있습니다.

종신보험 A

사망보험금 1억2천5백
월보험료 25만원

DBR배수
500배

종신보험 B

사망보험금 1억
월보험료 25만원

DBR배수
400배

같은 보험료지만 DBR배수는 100배!
어떤 종신보험을 선택하시겠어요?

6

이젠!
보험의 진정한 가치를
비교할때
DBR/PBR를
꼭 확인해주세요

더 강력해진 360Health

올인원 해외중입자 치료지원 및 우대서비스

꿈의 암치료라고도 불리는 "중입자치료"

적은 치료 횟수

12

중입자치료는 평균 12회
(기존 방사선 치료 평균 25회)

짧은 치료 시간

30 MIN

실제 치료 시간 2~3분
(준비 시간 포함 2~30분)

입원 필요 없음



입원 없이 일상생활과
치료 병행 가능

고액의 치료 비용



약 7,000만원

제한적 치료기관



국내 세브란스병원 유일(25년 기준)

*출처: 7천만원 비용에도 하루 문의 200통... '꿈의 암 치료' 시작 (JTBE, 24.5.29)

메트라이프 360Health로 중입자치료 지원을 받아야 되는 이유

No.1

IAEC와 연계해서 올인원해외중입자
치료 지원 및 우대 서비스를 제공해요!

IAEC는 전세계 우수 의료기관과 연계하여 선진
의료를 보급하고 있는 메디컬 컨시어지 서비스 기업!



전세계 최초
중입자 개발 및
최다 임상경험을 가진
일본에서 치료
받을 수 있어!



No.2

360Health에 가입되어 있고,
스탠다드 등급이라면 누구나 이용
가능해요!

스탠다드 서비스

*주계약 5천만 원 or **월보험료 50만원이상

패밀리 서비스

*주계약 1억 원 or **월보험료 100만원이상

*회사가 정한 보장성 보험의 주계약 및 (무)변액연금
보험동행상품의 사망보장형 보험가입금액 합산액
**회사가 정한 저축성 상품의 월납 보험료합산액

패밀리 등급
이상은
양가부모에게도
동일한 서비스를
제공해줘.



시가 들려주는
중입자치료지원서비스
팟캐스트 듣기



※ 보험계약 체결 전 상품설명서 및 약관을 확인하시기 바랍니다.

※ 메트라이프생명보험 및 모집중사자는 해당 상품에 대해 충분히 설명할 의무가 있으며, 가입자는 가입에 앞서 이에 대한 충분한 설명을 받기바랍니다.

※ 헬스케어서비스는 피보험자별 대상이 되는 상품의 합산 가입 금액이 일정금액 이상인 경우, 피보험자가 제공 대상이 됩니다.

※ 본 서비스는 대상 고객이 MetLife One앱의 360Health 가입 또는 당사 콜센터를 통해 신청한 경우에 한해 제공되며, 피보험자 본인인증 후 이용 가능합니다.

※ 보험 계약 유지기간 동안 서비스가 제공됩니다. 단, 계약유지기간 중이라도 계약금액이 제공요건을 충족하지 못할 시에는 서비스가 제공되지 않습니다.

※ 계약철회, 감액, 해지, 연금형 전환, 적립형 전환, 만기 등 사유 발생 시 계약 합산금액에서 제외되며 이를 통해 헬스케어서비스 제공이 해지될 수 있습니다.

※ 스탠다드 서비스, 프리미엄 서비스 제공대상은 헬스케어서비스의 가입자 본인(주피보험자)이며, 패밀리 서비스 제공대상은 가입자 및 배우자의 직계존비속입니다.

※ 간호사병원동행, 1:1 전담 간호사 배정, 차량에스코트, PET-CT제공, 프리미엄간호사병원동행 서비스는 제공 면책기간이 적용됩니다.

※ 암의 경우 서비스 가입일로부터 90일이 경과한 후 암(기타피부암, 갑상선암, 전암 제외)으로 진단받은 경우에 한하여 제공됩니다.

※ 본 서비스는 서비스 개선 및 대내외 환경 변화로 인해 향후 서비스 내용이 축소되거나 변경될 수 있습니다. 이 경우 가입자에게 문자메시지, 카카오톡, 이메일, 모바일 앱, 인터넷 홈페이지 등을 통해 사전 안내드립니다.

본 자료는 내부교육용 자료이므로 고객상담 시 직접 사용하실 수 없습니다.

준법감시확인필-3001_2509_001629, 유효기간:2025.09.29~2026.09.28

더 강력해진 360Health

올인원 해외중입자 치료지원 및 우대서비스



대상 360Health 스탠다드 등급 이상 (패밀리 등급 시 양가부모 혜택 가능)

주요 서비스 일본 내 최상위 5개 중입자센터와의 제휴를 통한 우대 서비스 제공

주요 혜택 병원비(치료비)를 제외한 **전체 컨시어지 비용의 10% 할인 혜택**

무료 번역/통역



의무기록지 무료번역 및 2차 소견 서비스

주치의 선정 컨설팅



환자의 의학적 상태와 요청에 따라 적절한 주치의 선정 컨설팅 제공

항공 및 호텔 예약



항공권 구매 및 호텔 예약을 포함하여 일본을 오가는 여정과 체류 지원

24시간 콜센터



체류 중 불편함이 없도록 24시간 콜센터 운영

현지 동행 및 차량 에스콰트



환자의 대리인 역할 수행하며 센터와 체류에 필요한 비용 대납 업무 수행

추적 검사 및 이상소견 대응



일본 방문하지 않아도 이상소견 발생 시 제공되는 의료 기록을 기반 주치의의 소견 전달

360Health 해외중입자서비스 이용 프로세스

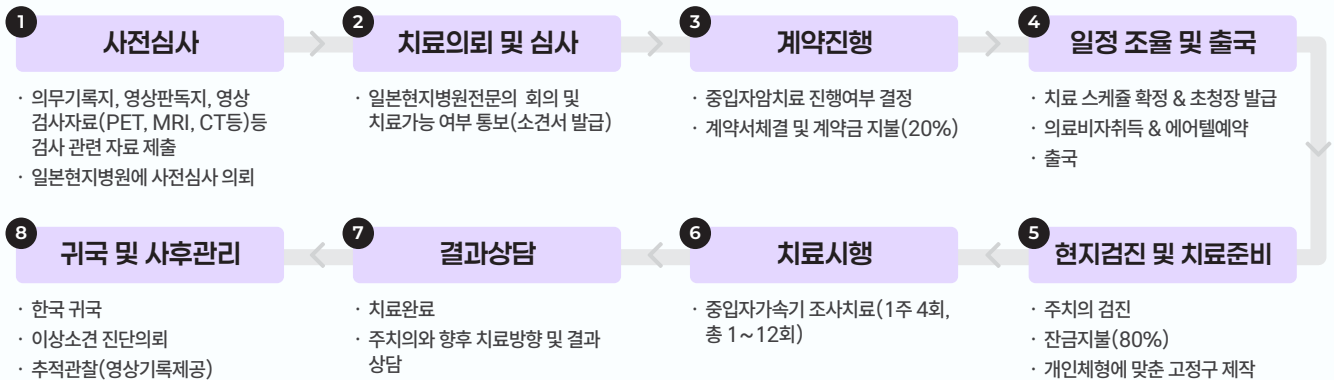

360Health, MetLife One에서 만나보세요!

앱스토어/플레이스토어에서
'MetLife One' 검색 후 앱 다운로드



헬스케어서비스 전용 콜센터
평일 09:00-18:00, 토요일 09:00-13:00,
공휴일제외

1577-3012

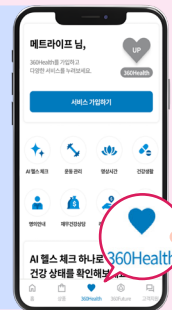

※ 보험계약 체결 전 상품설명서 및 약관을 확인하시기 바랍니다.

※ 메트라이프생명보험 및 모집중사자는 해당 상품에 대해 충분히 설명할 의무가 있으며, 가입자는 가입에 앞서 이에 대한 충분한 설명을 받기바랍니다.

※ 헬스케어서비스는 피보험자별 대상이 되는 상품의 합산 가입 금액이 일정금액 이상인 경우, 피보험자가 제공 대상이 됩니다.

※ 본 서비스는 대상 고객이 MetLife One 앱의 360Health 가입 또는 당사 콜센터를 통해 신청한 경우에 한해 제공되며, 피보험자 본인인증 후 이용 가능합니다.

※ 보험 계약 유지기간 동안 서비스가 제공됩니다. 단, 계약유지기간 중이라도 계약금액이 제공요건을 충족하지 못할 시에는 서비스가 제공되지 않습니다.

※ 계약철회, 감액, 해지, 연금형 전환, 적립형 전환, 만기 등 사유 발생 시 계약 합산금액에서 제외되며 이를 통해 헬스케어서비스 제공이 해지될 수 있습니다.

※ 스탠다드 서비스, 프리미엄 서비스 제공대상은 헬스케어서비스의 가입자 본인(주피보험자)이며, 패밀리 서비스 제공대상은 가입자 및 배우자의 직계존비속입니다.

※ 간호사방원동행, 1:1 전담 간호사 배정, 차량에스콰트, PET-CT제공, 프리미엄간호사방원동행 서비스는 제공 면책기간이 적용됩니다.

※ 암의 경우 서비스 가입일로부터 90일이 경과한 후 암(기타피부암, 갑상선암, 전암 제외)으로 진단받은 경우에 한하여 제공됩니다.

※ 본 서비스는 서비스 개선 및 대내외 환경 변화로 인해 향후 서비스 내용이 축소되거나 변경될 수 있습니다. 이 경우 가입자에게 문자메시지, 카카오톡, 이메일, 모바일 앱, 인터넷 홈페이지 등을 통해 사전 안내드립니다.

본 자료는 내부교육용 자료이므로 고객상담 시 직접 사용하실 수 없습니다.

준법감시확인필-3001_2509_001629, 유효기간:2025.09.29~2026.09.28

(무)백만인을위한달러종신보험Plus(무해약환급금형)

환전수수료
1달러에
2원

사망보장
가입금액의
최대 150%
체증

달러저축
전환시
공시이율
4.3%
*2025년 9월 공시이율

40세 남자, 가입금액 \$10,000기준, 시점별+1일 시점 기준

적용이율			3.25% (10년 이내) / 1.0% (10년 이후)			
가입금액			\$5,000		\$10,000	
가입형태			일반심사형	간편심사형	일반심사형	간편심사형
보험료	저해약환급금 I 형	5년납	\$107.15	\$108.9	\$214.3	\$217.8
	저해약환급금 II 형	7년납	\$78.15	\$79.45	\$156.3	\$158.9
		10년납	\$56.7	\$57.65	\$113.4	\$115.3

일반심사형			완납시점		10년시점		Upgrade	완납시점		10년시점	
			보장 금액	해약 환급률	보장 금액	해약 환급률		보장 금액	해약 환급률	보장 금액	해약 환급률
보험료	저해약환급금 I 형	5년납	\$7,946	98.4%	\$9,891	124.9%		\$15,893	98.4%	\$19,783	124.9%
	저해약환급금 II 형	7년납	\$7,943	99.7%	\$9,804	124.7%		\$15,886	99.7%	\$19,609	124.8%
		10년납	\$9,389	120.8%				\$18,779	120.8%		

간편심사형			완납시점		10년시점		Upgrade	완납시점		10년시점	
			보장 금액	해약 환급률	보장 금액	해약 환급률		보장 금액	해약 환급률	보장 금액	해약 환급률
보험료	저해약환급금 I 형	5년납	\$7,997	98.4%	\$9,727	121.8%		\$15,995	98.4%	\$19,454	121.8%
	저해약환급금 II 형	7년납	\$8,075	99.8%	\$9,646	121.8%		\$16,150	99.8%	\$19,293	121.8%
		10년납	\$9,339	117.8%				\$18,678	117.8%		

※ 본 상품은 보장성보험이며, 저축(연금)목적에는 적합하지 않습니다.
※ 체증형종신보험은 동일한 보험가입금액의 기본형 상품에 비해 일정기간 이후 사망보험금이 증가하는 특성이 있으나 보험료가 비싸고 중도에 해지하면 금전적 손실이 있을 수 있습니다.
※ 보험기간 중 계약이 해지될 경우 [유해약환급금형]의 해약환급금 대비 적은 해약환급금을 지급하는 대신 [유해약환급금형]보다 낮은 보험료로 가입할 수 있도록 한 상품입니다.
※ 상품안내장을 통해 [유해약환급금형]의 일반보험상품과 해약환급금을 비교 안내하고 있으므로 가입 전 필히 확인하시기 바랍니다.
※ 외화보험은 환테크를 위한 금융상품이 아닙니다.
※ 외화보험의 경우 예시된 해약환급률은 달러 기준이며, 원화 환산 시 달러 기준 해약환급률보다 낮을 수 있습니다.
※ 단기납 종신보험은 동일한 보장내용의 일반 종신보험에 비해 보험료가 비쌀 수 있습니다.
※ 외화보험은 원-달러 환율변동에 의해 원화 기준으로 환산 시 보험료, 보험금 및 해약환급금 등에 손실이 발생할 수 있으며 그 손실은 계약자에게 귀속됩니다.
※ 2024년 하반기 외화보험 민원 및 불만전 판매현황: 외화보험 민원발생률: 0.16%, 전체 상품 민원발생률: 0.10%, 외화보험불만전판매율: 1.33%, 전체상품불만전판매율: 1.22%
- 상품대상계약: 2024년 7월~2024년 12월 판매된 신계약
- 산출내용: 신계약 중 민원이 접수되어 해지(민원해지, 품질보증해지, 무효)되어 기납입보험료가 반환된 건, 계약일로부터 3개월 이내 실효가 된 건, 계약일로부터 3개월 이내 계약자가 해약을 한 건의 비율
※ 외화보험은 보험료 납입, 보험금 수령 과정에서 환전수수료 등 거래비용이 발생할 수 있습니다.
※ 기타 자세한 사항은 보험계약 체결 전, 상품설명서 및 약관을 반드시 읽어보시기 바랍니다.

(무)오늘의달러연금보험

20년간 확정 공시이율

연 **5.02%**

20년 확정 공시이율 연 5.02%, 2025년 9월 16일 ~ 9월 30일까지 가입 시

가입 후 1년간 보너스 적립이율

최대 연 **1.5%**

일시납보험료 10만달러 이상 기준, 가입 후 1년간 보너스 이율로 공시이율 연 6.52%

가입형태

달러상품/일시납

가입연령

0세 ~ 70세

가입보험료

\$10,000 ~ \$5,000,000

이율확정기간

20년

거치형

해약환급률	가입시점공시이율 적용시	0.5%p 하락시	1.0%p 하락시	0.5%p 상승시	1.0%p 상승시
1년	93.0%	101.7%	111.4%	85.0%	77.7%
2년	97.0%	105.7%	115.2%	89.1%	81.9%
3년	101.4%	110.0%	119.2%	93.6%	86.4%
5년	111.0%	119.2%	128.0%	103.4%	96.4%
10년	139.8%	146.6%	153.8%	133.4%	127.2%
20년	227.0%	227.0%	227.0%	227.0%	227.0%

50세남자, 일시납보험료 \$100,000, 금리차환급금조정률(MVA)반영,

※(무)오늘의달러연금보험은 거치형과 쿠폰형의 선택에 따라 해약환급률은 상이할 수 있습니다.

쿠폰형

쿠폰지급주기 / 기간		매월·매년 / 3년~20년			
주기		5년	7년	10년	20년
“매월” 선택시	쿠폰지급액	\$871	\$651	\$488	\$302
	연금연액	\$6,405	\$6,408	\$6,410	\$6,413
“매년” 선택시	쿠폰지급액	\$10,693	\$8,002	\$5,998	\$3,719
	연금연액	\$6,417	\$6,417	\$6,417	\$6,417

50세남자, 보험료 \$100,000, 쿠폰형, 연금개시나이 70세, 종신연금형(개인, 보증기간 10년, 조기집중배수 1배), 9월 2차 공시이율 5.02% 기준, 달러미만 절사기준

※ 외화보험은 환테크를 위한 금융상품이 아닙니다.

※ 본 상품은 저축성보험으로, 은행의 예·적금 상품과는 다릅니다.

※ '가입시점 공시이율 적용시'의 해약환급률은 이율확정기간 중 해지시점의 공시이율이 가입시점의 공시이율과 동일하다는 가정하에 금리차환급금조정률(MVA) 값을 반영하여 계산한 금액이며, '공시이율 1.5%p 하락시'의 해약환급금은 이율확정기간 중 해지시점의 공시이율이 가입시점의 공시이율보다 1.5%p 낮다는 가정하에 금리차환급금조정률(MVA)값을 반영하여 계산한 금액입니다. 공시이율이 상승 시 해약환급금이 하락할 수 있습니다.

※ 외화보험은 원·달러 환율변동에 의해 원화 기준으로 환산 시 보험료, 보험금 및 해약환급금 등에 손실이 발생할 수 있으며, 그 손실은 계약자에게 귀속됩니다.

※ 외화보험은 보험료 납입, 보험금 수령 과정에서 환전수수료 등 거래비용이 발생할 수 있습니다.

※ 2024년 하반기 외화보험 민원 및 불완전 판매현황: 외화보험 민원발생률:0.16%, 전체 상품 민원발생률: 0.10%,

외화보험불완전판매율:1.33%,전체상품불완전판매율:1.22%

-상품대상계약: 2024년 7월~2024년 12월 판매된 신계약

-산출내용: 신계약 중 민원이 접수되어 해지(민원해지, 품질보증해지, 무효)되어 기납입보험료가 반환된 건,계약일로부터 3개월 이내 실호가 된 건, 계약일로부터 3개월 이내 계약자가 해약을 한 건의 비율

※ 9월 2차 공시이율 5.02% 기준 / 2025년 9월 16일 ~ 9월 30일까지 가입 시

※ 자세한 사항은 보험계약 체결 전, 상품설명서 및 약관을 반드시 읽어보시기 바랍니다.

본 자료는 내부교육용 자료이므로 고객상담 시 직접 사용하실 수 없습니다.

준법감시확인필: 3001_2509_001629, 유효기간 :2025.09.29~2026.09.28

(무)오늘의달러연금보험

자신있게 권할 수 있도록!

고객이 묻고, 내가 답한다! (무)오늘의달러연금 세일즈 Q&A 타임

“헛갈렸던 그 순간, 딱 풀어 드립니다!”

Q. 공시이율과 환급률의 상관관계가 궁금해요.

우선 채권과 금리(즉 공시이율)의 관계 구조를 먼저 알아볼까요?



이 원리는 (무)오늘의달러연금의 자산운용과 환급금 구조에 그대로 반영돼요~

(무)오늘의달러연금은 고객의 보험료를 미국 채권에 장기 투자하기 때문이죠!

이를 MVA(금리차환급금조정률)이라 합니다 😊



내가 낸 보험료를 미국 채권에 장기 투자하니깐 공시이율이 떨어져도 채권 수익률 덕분에 해약환급금은 올라가네!

Q. 오늘의달러연금보험은 높은 이율로 20년 확정이율이 맞나요? 이게 가능한가요?

네! 확정공시이율이 맞습니다!!

(무)오늘의달러연금보험은 튼튼한 미국채 및 미국유량회사채에 투자된 수익률로 기준금리가 결정 되기에 높은 공시이율이 가능한거죠! 이러한 기준금리를 통해 회사가 정한 공시이율로 20년동안 계약자적립액에 적립돼요.



시가 들려주는 (무)오늘의달러연금보험 파헤치기
팟캐스트 듣기



※ 외화보험은 환테크를 위한 금융상품이 아닙니다.

※ 본 상품은 저축성보험으로, 은행의 예·적금 상품과는 다릅니다.

※ '가입시점 공시이율 적용시'의 해약환급률은 이율확정기간 중 해지시 해지시점의 공시이율이 가입시점의 공시이율과 동일하다는 가정하에 금리차환급금조정률(MVA) 값을 반영하여 계산한 금액이며, '공시이율 1.5%p 하락시'의 해약환급금은 이율확정기간 중 해지시 해지시점의 공시이율이 가입시점의 공시이율보다 1.5%p 낮다는 가정하에 금리차환급금조정률(MVA)값을 반영하여 계산한 금액입니다. 공시이율이 상승 시 해약환급금이 하락할 수 있습니다.

※ 외화보험은 원·달러 환율변동에 의해 원화 기준으로 환산 시 보험료, 보험금 및 해약환급금 등에 손실이 발생할 수 있으며, 그 손실은 계약자에게 귀속됩니다.

※ 외화보험은 보험료 납입, 보험금 수령 과정에서 환전수수료 등 거래비용이 발생할 수 있습니다.

※ 2024년 하반기 외화보험 민원 및 불완전 판매현황: 외화보험 민원발생률: 0.16%, 전체 상품 민원발생률: 0.10%, 외화보험불완전판매율: 1.33%, 전체상품불완전판매율: 1.22%

-상품대상계약: 2024년 7월~2024년 12월 판매된 신계약

-산출내용: 신계약 중 민원이 접수되어 해지(민원해지, 품질보증해지, 무효)되어 가입보험료가 반환된 건, 계약일로부터 3개월 이내 실효가 된 건, 계약일로부터 3개월 이내 계약자가 해약을 한 건의 비율

※ 9월 2차 공시이율 5.02% 기준 / 2025년 9월 16일 ~ 9월 30일까지 가입 시

※ 기타 자세한 사항은 보험계약 체결 전, 상품설명서 및 약관을 반드시 읽어보시기 바랍니다.

본 자료는 내부교육용 자료이므로 고객상담 시 직접 사용하실 수 없습니다.

준법감시확인필-3001_2509_001629, 유효기간: 2025.09.29~2026.09.28

(무)TheClassic달러경영인정기보험 (저해약환급금형)

가입안내

유형	기본보험기간	납입기간	가입나이		가입한도
			남자	여자	
일반가입형	90세만기	전기납	20세 ~ 70세	26세 ~ 70세	최소 5만달러 ~ 최대 500만달러
간편가입형			30세 ~ 75세	30세 ~ 75세	최소 5만달러 ~ 최대 200만달러

Key Point

최대 500만달러 (70억)까지 인수!

(\$1=1,400원 가정 시, 환율변동에 따라 원화 가입 금액은 변동 가능, 일반가입 형에 한함. 간편가입형은 최대 200만 달러)

유연하고 다양한 상품전환 옵션

(조기계약전환, 감액완납, 종신전환, 달러연금전환)

원화고정 납입옵션

동일보험료로 최대 30% 더 납입 가능

(10~30% 선택 가능)

사망보험금 체증 기본보험 기간까지

(10년 이후 매년 10%씩)

가입나이 최대 75세까지!

(간편가입형 가입 시)

해약환급률 예시

구분	기간	일반가입형			간편가입형		
		가입금액 \$100,000, 90세 만기, 전기납, 월납 \$369, 단위:달러			가입금액 \$100,000, 90세 만기, 전기납, 월납 \$447, 단위:달러		
		사망보험금	보험료누계	해약환급률	사망보험금	보험료누계	해약환급률
50세 남자	5년	\$100,000	\$22,140	81.5%	\$100,000	\$26,820	80.6%
	7년	\$100,000	\$30,996	88.2%	\$100,000	\$37,548	86.8%
	10년	\$100,000	\$44,280	93.4%	\$100,000	\$53,640	91.6%
	20년	\$200,000	\$88,560	87.9%	\$200,000	\$107,280	85.7%
	39년	\$390,000	\$172,692	13.7%	\$390,000	\$209,196	13.8%

※ 외화보험은 환테크를 위한 금융상품이 아닙니다.

※ 본 상품은 보장성보험으로, 저축(연금)목적에는 적합하지 않습니다. 본 상품은 달러상품이므로 원달러 환율변동에 의해 원화 기준으로 환산 시 보험료, 보험금 및 해약환급금 등에 손실이 발생할 수 있으며 그 손실은 계약자에게 귀속됩니다.

※ 환율변동으로 인해 원화환산보험료가 원화고정납보험료를 초과할 경우(고정납초과보험료) 원화환산보험료를 납입해야 합니다. 고정납초과보험료는 원화고정납입용 추가보험료(\$에 의한 계약자 적립액에서 자동으로 중도인출되어 기본보험료에 의한 계약자적립액으로 납입됩니다.

※ 원화고정납입용 추가보험료(\$에 의한 계약자적립액이 납입해야 할 고정납초과보험료보다 적은 경우 회사는 계약자에게 안내하고 계약자는 원화고정납입 보험료를 재조정하거나 원화환산보험료로 자동 이체할 수 있습니다.

※ [원화고정납입옵션]은 환헷지를 위한 기능이 아닙니다.

※ 체증형 보험은 동일한 보험가입금액의 기본형 상품에 비해 일정기간 이후 사망보험금이 증가하는 특성이 있으나, 보험료가 비싸고 중도에 해지하면 금전적 손실이 있을 수 있습니다.

※ 위의 경과기간 5년의 해약환급금 및 환급률은 5년 + 1일 시점의 유해약환급금형 대비 해약환급금 비율(95%)을 적용하여 산출하였으므로, 실제 해약환급금 및 환급률은 위의 해약환급금 및 환급률 보다 적을 수 있습니다.

※ 보험기간 중 계약이 해지될 경우 [유해약환급금형]의 해약환급금 대비 적은 해약환급금을 지급하는 대신 [유해약환급금형]보다 낮은 보험료로 가입할 수 있도록 한 상품입니다.

※ 약관을 통해 [유해약환급금형]의 일반보험상품과 해약환급금을 비교 안내하고 있으므로 가입 전 필히 확인하시기 바랍니다.

※ 법인이 납부한 보험료는 세법에서 정하는 요건 등을 충족하는 경우에만 제한적으로 비용(손금) 인정 받을 수 있고, 비용 인정을 받더라도 향후 해약환급금 등을 수령(익금)하면 법인세 등이 부과되므로 절세 상품으로 적합하지 않을 수 있기에 비용(손금) 인정 세무처리와 관련하여 고객이 세무사와 상의하여 결정하여야 하면 그 책임은 고객에게 귀속됩니다.

※ 2024년 하반기 외화보험 민원 및 불완전 판매현황: 외화보험 민원발생률: 0.16%, 전체 상품 민원발생률: 0.10%, 외화보험불완전판매율: 1.33%, 전체상품불완전판매율: 1.22%

- 상품대상계약: 2024년 7월~2024년 12월 판매된 신계약

- 산출내용: 신계약 중 민원이 접수되어 해지(민원해지, 품질보증해지, 무효)되어 기납입보험료가 반환된 건, 계약일로부터 3개월 이내 실효가 된 건, 계약일로부터 3개월 이내 계약자가 해약을 한 건의 비율

※ 외화보험은 보험료 납입, 보험금 수령 과정에서 환전수수료 등 거래비용이 발생할 수 있습니다.

※ 기본보험기간 만료시점(90세 계약해당일)의 해약환급금이 발생하는 경우, 이 해약환급금은 플러스보험기간 적용을 위한 일시납보험료로 사용하기 때문에 계약자에게 지급되지 않습니다.

※ 기타 자세한 사항은 보험계약 체결 전, 상품설명서 및 약관을 반드시 읽어보시기 바랍니다.

(무)TheClassic경영인정기보험 (저해약환급금형)

가입안내

유형	보험기간	납입기간	가입나이		가입한도
			남자	여자	
일반가입형	90세만기	전기납	20세 ~ 70세	22세 ~ 70세	최소 5천만원 ~ 최대 50억
간편가입형			30세 ~ 75세	30세 ~ 75세	최소 5천만원 ~ 최대 30억 피보험자 연령 65세 초과시 20억 한도 적용

Key Point

최대 50억원까지 인수가능 <small>(비위험직 일반가입형에 한함, 간편가입형은 최대 30억원) *피보험자 연령 65세 초과시 20억 한도 적용</small>	유연하고 다양한 상품전환 옵션 <small>(조기계약전환, 감액완납, 중신전환, 연금전환)</small>	헬스케어 핵심서비스 2년 이용권 3매 제공 <small>(가입금액 3억원 이상 피보험자에게 제공)</small>	사망보험금 체증 보험기간 까지 쭉 — <small>(10년 이후 매년 10%씩)</small>	가입나이 최대 75세까지! <small>(간편가입형 가입 시)</small>
---	--	--	--	--

해약환급률 예시

구분	기간	일반가입형			간편가입형		
		가입금액 1억, 90세 만기, 전기납, 월납 370,000원, 단위:만원, 만원미만절사			가입금액 1억, 90세 만기, 전기납, 월납 444,000원, 단위:만원, 만원미만절사		
		사망보험금	보험료누계	해약환급률	사망보험금	보험료누계	해약환급률
50세 남자	5년	10,000	2,220	80.1%	10,000	2,664	79.9%
	7년	10,000	3,108	85.7%	10,000	3,729	85.1%
	10년	10,000	4,440	88.9%	10,000	5,328	88.1%
	20년	20,000	8,880	86.2%	20,000	10,656	84.9%
	39년	39,000	17,316	13.6%	39,000	20,779	13.8%

※ 본 상품은 보장성보험으로, 저축(연금)목적에는 적합하지 않습니다.

※ 체증형 보험은 동일한 보험가입금액의 기본형 상품에 비해 일정기간 이후 사망보험금이 증가하는 특성이 있으나, 보험료가 비싸고 중도에 해지하면 금전적 손실이 있을 수 있습니다.

※ 위의 경과기간 5년의 해약환급금 및 환급률은 5년 + 1일 시점의 유해약환급금형 대비 해약환급금 비율(95%)을 적용하여 산출하였으므로, 실제 해약환급금 및 환급률은 위의 해약환급금 및 환급률보다 적을 수 있습니다.

※ 저해약환급금형은 보험기간 중 계약이 해지될 경우 [유해약환급금형]의 해약환급금 대비 적은 해약환급금을 지급하는 대신 [유해약환급금형]보다 낮은 보험료로 가입할 수 있도록 한 상품입니다.

※ 약관을 통해 [유해약환급금형]의 일반보험상품과해약환급금을 비교 안내하고 있으므로 가입 전 꼭 확인하시기 바랍니다.

※ 법인이 납부한 보험료는 세법에서 정하는 요건 등을 충족하는 경우에만 제한적으로 비용(손금) 인정받을 수 있고, 비용 인정을 받더라도 향후 해약환급금 등을 수령(익금)하면 법인세 등이 부과되므로 절세 상품으로 적합하지 않을 수 있기에 비용(손금) 인정 세무처리와 관련하여 고객이 세무사와 상의하여 결정하여야 하면 그 책임은 고객에게 귀속됩니다.

※ 기타 자세한 사항은 보험계약 체결 전, 상품설명서 및 약관을 반드시 읽어보시기 바랍니다.

본 자료는 내부교육용 자료이므로 고객상담 시 직접 사용하실 수 없습니다.

준법감시확인필-3001_2509_001629, 유효기간:2025.09.29~2026.09.28

경영인정기보험 관련 유의사항 안내

- 1 경영인정기보험은 은행의 예적금과 같은 저축상품이 아니라 **“사망을 보장”**하는 보장성 보험상품입니다.
- 2 경영인정기보험을 법인세 절감 등 절세 목적으로만 가입하는 것은 적합하지 않으며, 법인이 납부한 보험료는 세법에서 정하는 요건 등을 충족하는 경우에만 제한적으로 비용(손금) 인정 받을 수 있고, 비용 인정을 받더라도 향후 해약환급금 등을 수령(익금)하면 법인세 등이 부과되므로 절세상품으로 적합하지 않을 수 있기에 비용(손금) 인정 세무처리와 관련하여 고객이 **세무사와 상의**하여 결정하여야 하며 그 책임은 고객에게 귀속됩니다.
- 3 법인이 납입한 보험료 중 정관, 이사회 결의 등에 의해 결정된 급여 지급 기준을 초과하는 금액은 손금불산입 될 수 있습니다.

가입시 Check Point!

- ☑ **계약자/수익자는 ‘법인’으로만 설정 해주세요**
- ☑ **피보험자: 법인의 대표이사/임원으로 한정됩니다.** *임원으로 설정시 등기부등본 증빙서류가 필요해요!
- ☑ **설립 2년 미만의 법인은 가입이 안돼요!**
*다만, 개인사업자에서 법인으로 전환하는 경우를 포함하여 직전 2년간의 재정증빙서류를 제출 가능한 경우에는 별개로 적용합니다.
- ☑ **명의변경 시 변경 후 계약자 및 수익자는 개인으로 변경 불가**
*단, 개인으로 변경시 폐업 또는 피보험자 퇴사의 경우에만 변경 가능
* 다른법인으로 변경시 피보험자가 변경하려는 법인의 대표이사 또는 임원일 경우에만 가능
- ☑ **보험모집인 코드를 가진 고객은 피보험자로 지정이 불가합니다.**
- ☑ **피보험자의 사망보장 한도 평가 외 법인의 납입능력 및 적절성 평가를 면밀히 실시하여 인수 여부를 결정합니다.**
*법인의 당기순이익, 영업이익, 이익잉여금, 매출규모 및 신용정보를 다각적으로 평가

*원화고정납입유선 신청시 환급률은 계약체결 이후 환율변동에 따라 달라질 수 있습니다.

- ※ 외화보험은 환테크를 위한 금융상품이 아닙니다.
- ※ 경영인정기보험 (무)TheClassic달러경영인정기보험(저해약환급금형)/(무)TheClassic경영인정기보험(저해약환급금형)은 보장성보험으로,저축(연금) 목적에는 적합하지 않습니다.
- ※ 외화보험은 보험료 납입, 보험금 수령 과정에서 환전수수료 등 거래비용이 발생할 수 있습니다.
- ※ 2024년 하반기 외화보험 민원 및 불완전 판매현황: 외화보험 민원발생률:0.16%, 전체 상품 민원발생률: 0.10%,외화보험불완전판매율:1.33%,전체상품불완전판매율:1.22%
-상품대상계약: 2024년 7월~2024년 12월 판매된 신계약
-신출내용: 신계약 중 민원이 접수되어 해지(민원해지, 품질보증해지, 무효)되어 가입보험료가 반환된 건,계약일로부터 3개월 이내 실호가 된 건, 계약일로부터 3개월 이내 계약자가 해약을 한 건의 비율
- ※ (무)TheClassic달러경영인정기보험(저해약환급금형)은 달러상품이므로 원달러 환율변동에 의해 원화 기준으로 환산 시 보험료, 보험금 및 해약환급금 등에 손실이 발생할 수 있으며 그 손실은계약자에게 환율변동으로 인해 원화환산보험료가 원화고정납보험료를 초과할 경우(고정납초과보험료) 원화환산보험료를 납입해야 합니다. 고정납초과보험료는 원화고정납입용 추가보험료(\$에 의한 계약자적립액에서 자동으로 중도인출되어 기본보험료에 의한 계약자적립액으로 납입됩니다.
- ※ 원화고정납입용 추가보험료(\$에 의한 계약자적립액이 납입해야 할 고정납초과보험료보다 적은 경우 회사는 계약자에게 안내하고 계약자는 원화고정납입 보험료를 재조정하거나 원화환산보험료로 자동 이체할 수 있습니다.
- ※ [원화고정납입유선]은 환테크를 위한 기능이 아닙니다.
- ※ 저축형 보험은 동일한 보험가입금액의 기본형 상품에 비해 일정기간 이후 사망보험금이 증가하는 특성이 있으나,보험료가 비싸고 중도에 해지하면 금전적 손실이 있을 수 있습니다.
- ※ 보험기간 중 계약이 해지될 경우 [유해약환급금형]의 해약환급금 대비 적은 해약환급금을 지급하는 대신 [유해약환급금형]보다 낮은 보험료로 가입할 수 있도록 한 상품입니다.
- ※ 약관을 통해 [유해약환급금형]의 일반보험상품과 해약환급금을 비교 안내하고 있으므로 가입 전 필히 확인하시기 바랍니다.
- ※ 법인이 납부한 보험료는 세법에서 정하는 요건 등을 충족하는 경우에만 제한적으로 비용(손금) 인정 받을 수 있고, 비용 인정을 받더라도 향후 해약환급금 등을 수령(익금)하면 법인세 등이 부과되므로 절세 상품으로 적합하지 않을 수 있기에 비용(손금) 인정 세무처리와 관련하여 고객이 세무사와 상의하여 결정하여야 하며 그 책임은 고객에게 귀속됩니다.
- ※ 기본보험기간 만료시점(90세 계약해당일)의 해약환급금이 발생하는 경우, 이 해약환급금은 플러스보험기간 적용을 위한 일시납보험료로 사용하기 때문에 계약자에게 지급되지 않습니다.
- ※ 기타 자세한 사항은 보험계약 체결 전, 상품설명서 및 약관을 반드시 읽어보시기 바랍니다.

놓치면 서류 보완!

법인계약 제출서류 추가 안내

변경일시: 9월 25일 시작

① 어떤 서류가 추가되나요?

- ✓ 법인 계약 시 **인감증명서(3개월 이내) 필수**
- ✓ 대리인 여부 'Y'선택 시 위임장 양식 추가 징구
- ✳️ 대리인 위임장 양식은 청약서류와 함께 출력됨



② 위임장 제출 생략 방법은요?

- ✓ 신계약 수납 시 ③ 보험료 납입 화면에서 대리인 여부에 반드시 **N으로 체크**

대리인	
✳️ 대리인 여부	<input type="radio"/> Y <input checked="" type="radio"/> N <input type="button" value="저장"/>

③ 앗! 대리인 Y로 착오 체크했어요.

- ✓ 위임장 없이는 제3자 검증이 불가하여
위임장 필수 보완 대상. 체크 시 **※절.대.주의.※**



④ 당사만 추가 시행 되나요?

- ✓ 인감증명서 제출은 이미 다수의 금융사에서 시행 중.
- ✓ 대리인 위임장 제출은 업계 자금세탁방지 현황 조사 및 KYC 수행 강화로
미사용 중인 금융사도 결국엔 시행할 수 밖에 없는 상황입니다.

⚠️ 법인계약 수납 입력 시 대리인 여부는 무조건 'N'으로 체크! 꼭, 잊지마세요!!

(무)변액연금보험동행Plus(사망보장형)

좋은 연금보험이란? 안전하게 나의 연금연액이 꾸준히 늘어나 든든한 연금액이 이어지는 것이 가장 현명한 연금 보험이 아닐까요? **(무)변액연금보험동행Plus로 시작해보세요**

나의 연금을 더 든든하게 만들어주는 5가지



**펀드
수익률**

- ✓ **장기수익률 No.1 미국주식형 펀드** *2025.07.20일 '10년 누적 수익률' 기준
*출처: 생명보험협회 변액보험 공시실
- ✓ **똑똑하고 편리한 시변액 펀드관리서비스로 포트폴리오 관리**
- ✓ **정해놓은 은퇴시점의 생애주기를 자동 투자되게 플랜되는 은퇴맞춤 TDF펀드**



**장기유지
보너스**

- ✓ **최대 5.0% 장기 유지보너스를 확정이율로 지급** *2종(보너스일시지급형) 기준
*2종(보너스일시지급형) 유지보너스 지급시기: 연금지급 개시나이 계약 해당일
*유지보너스란? 확정이율로 적립하여 회사에서 가장으로 계산한 금액으로 유지보너스 지급
요건 충족 시 계약자적립액에 지급되는 금액
*구간별 장기유지보너스 상이 - 보험료 100만원 이상: 5.0% / 50만원 이상: 4.0% / 20만원 이상: 3.0%



**사망
보장금액**

- ✓ **계약자 적립액에 보험가입금액을 더한 사망보험금**

$$\text{사망 보험금} = \text{계약자 적립액} + \text{월납보험료의 200배}$$

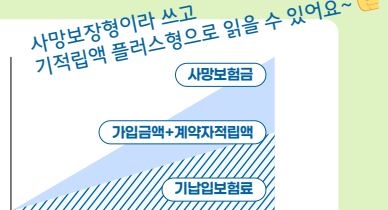

**9월
Upgrade**

**무진단
심사기준**

- ✓ **보험가입금액의 10%만 심사**
3억 가입해도 3천만원만 심사하기에
65세까지 무진단! WOW

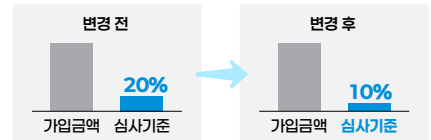

- ✓ **연금개시 이후에도 계속되는 헬스케어서비스**

스탠다드 서비스

① 주계약 5천만 원 or
② 보험료 50만 원 이상

- 대학병원 진료 예약 및 명의 안내
- 간호사 동행 서비스 제공
- 차량 에스코트 서비스 제공
- **해외중입자치료서비스 NEW**

① (무)변액연금보험동행(사망보장형) 가입금액 합산액
② (무)변액연금보험동행(고도재해보장형) 보험료

패밀리 서비스

① 주계약 1억 원 or
② 보험료 100만 원 이상

- **대학병원 진료 예약 및 건강검진 우대**
- 요양시설 안내 서비스
- 해외 의료지원
- **해외중입자치료서비스 NEW**
- **스탠다드 서비스**

업계 최대 본인 및 배우자의 직계존비속까지 보장!

※ 변액보험은 실적배당형 상품으로 투자실적에 따른 손실이 발생할 경우 그 결과는 계약자에게 귀속됩니다.
※ 자세한 사항은 보험계약 체결 전 상품설명서 및 약관을 확인하시기 바랍니다.
※ 메트라이프생명보험 및 모집종사자는 해당 상품에 대해 충분히 설명할 의무가 있으며, 가입자는 가입에 앞서 이에 대한 설명을 충분히 받으시기 바랍니다.
※ 360Health헬스케어서비스는 당사에 체결한 보험계약의 주계약 가입금액 또는 월납입보험료에 따라 다른 등급의 서비스를 제공하며, 보험계약을 유지하는 경우에 한하여 피보험자에게 제공됩니다.
서비스 등급 기준 및 자세한 내용은 메트라이프생명 홈페이지에서 확인하시기 바랍니다.
※ 해외의료지원서비스는 해외에 90일 이상 체류 시 서비스 불가합니다.
※ 단, 현지 통역사 의료지원, 의료 이송 지원, 긴급 앰블런스 지원, 유해 송환지원, 호텔 숙박 예약 대행, 서류 발급 비용은 이용자 실비 부담됩니다.
※ 본 서비스는 대내/외 환경에 따라 축소 및 변경될 수 있습니다.
※ 360Health는 메트라이프 앱에서 가입 후 이용이 가능하며, 고객 등급에 따라 다른 서비스를 제공합니다.

본 자료는 내부교육용 자료이므로 고객상담 시 직접 사용하실 수 없습니다.
준법감시확인필-3001_2509_001629, 유효기간:2025.09.29~2026.09.28

메트라이프생명보험 펀드별 수익률

(출처:생명보험협회 변액보험 공시실(기준일자:25.09.20))

*변액보험은 펀드운용성과에 따라 연금/해약환급금이 달라지는 실적배당형 상품으로 수익률은 과거 성과를 나타낼 뿐 미래 수익률을 보장하지 않으며 투자에 따른 손익은 계약자에게 귀속됩니다.

*본 유의사항을 충분히 숙지하시기 바라며 어떠한 경우에도 고객님의 투자결과에 대한 법적 책임 소재에 대한 증빙자료로 사용할 수 없습니다.

투자 유형	상품명	설정일	기준 가격	수익률(%)						순자산액 (억원)	운용사
				1년	3년	5년	7년	10년	누적		
국내 투자	가치주식형	2005.07.04	5,328	34.7	67.0	90.1	96.7	145.1	432.7	12,829	NH-Amundi자산운용/베어링자산운용/한국투자밸류자산운용
	가치주식형 2호	2022.02.04	1,438	45.9	68.7	-	-	-	43.8	225	한국투자밸류자산운용
	성장주식형	2005.07.04	3,499	39.6	52.7	54.4	77.4	86.7	249.9	8,739	KB자산운용/마이다스자산운용/카디안자산운용/ 브이아이자산운용/한국투자신탁자산운용
	성장주식형 2호	2022.02.04	1,364	44.7	57.5	-	-	-	36.4	113	KB자산운용
	배당주식형	2007.04.04	5,180	28.2	66.1	100.6	112.1	167.3	418.1	3,708	베어링자산운용
	배당주식형 2호	2022.02.04	1,493	27.5	63.2	-	-	-	49.3	330	베어링자산운용
	인덱스주식형	2008.08.05	2,985	40.8	63.0	63.0	82.0	133.0	198.4	11,549	삼성자산운용
	인덱스주식형 2호	2022.02.04	1,353	39.0	60.3	-	-	-	35.3	84	삼성자산운용
	채권형	2008.08.05	1,730	4.0	17.0	8.5	15.9	21.9	73.0	9,225	미래에셋자산운용
	MMF형	2015.01.05	1,208	2.8	10.1	12.1	15.0	19.5	20.8	3,559	신한자산운용
	미국주식형	2005.07.04	8,659	25.4	73.3	128.5	182.9	312.5	765.9	21,018	베어링자산운용
	미국주식형 3호	2022.02.04	1,710	24.9	71.3	-	-	-	71.2	7,793	베어링자산운용
	브릭스주식형	2008.07.03	914	18.1	15.7	-14.4	-2.1	27.1	-8.6	251	슈로더자산운용
	아시아주식형	2015.06.10	1,632	20.2	27.1	10.5	28.6	74.7	63.2	98	슈로더자산운용
	아시아주식형 2호	2021.10.27	985	20.2	26.6	-	-	-	-1.6	43	슈로더자산운용
해외 투자	유럽주식형	2007.11.05	1,866	11.7	31.0	40.7	35.5	63.3	86.6	692	슈로더자산운용
	골드투자형	2012.12.04	1,609	33.8	85.3	58.2	134.2	130.6	60.9	982	DWS자산운용
	글로벌주식형	2015.06.09	2,543	18.0	51.4	88.0	108.6	156.5	154.3	792	슈로더자산운용
	글로벌채권형	2008.07.15	1,935	8.0	12.2	18.4	22.5	25.7	93.6	610	신한자산운용
	글로벌 고배당 주식형	2014.05.20	1,523	10.4	29.7	53.2	38.2	72.0	52.3	375	DWS자산운용
	글로벌 멀티인컴	2014.05.21	1,199	6.8	19.4	27.8	15.3	25.4	20.0	53	우리자산운용
	글로벌 하이일드 채권형	2014.05.20	1,365	5.0	20.7	16.0	20.9	37.6	36.5	172	얼라이언스번스틴자산운용
	달러단기채권형	2019.04.02	1,388	8.9	14.5	35.2	-	-	38.8	248	신한자산운용
	미국채권형	2020.06.03	1,276	9.7	20.4	29.2	-	-	27.6	1,093	얼라이언스번스틴자산운용
	중국주식형	2021.03.05	996	44.1	12.7	-	-	-	-0.4	213	한국투자신탁운용
	글로벌 IT섹터	2021.03.05	2,266	29.1	104.0	-	-	-	126.4	3,455	미래에셋자산운용
	글로벌 미디어커뮤니케이션 섹터	2021.03.08	1,846	41.2	106.3	-	-	-	84.6	476	미래에셋자산운용
	글로벌 헬스케어 섹터	2021.03.08	1,430	-5.5	13.0	-	-	-	43.0	586	미래에셋자산운용
	글로벌 ESG 주식형	2021.09.27	1,201	9.8	34.0	-	-	-	20.1	68	얼라이언스번스틴자산운용
국내외 투자	안정 포트폴리오형	2018.02.20	1,203	6.0	17.0	10.4	20.8	-	20.3	153	블랙록자산운용
	적극 포트폴리오형	2018.02.13	1,634	14.3	40.6	48.1	58.7	-	63.4	591	블랙록자산운용
	종립 포트폴리오형	2018.02.13	1,478	11.4	32.3	34.5	45.0	-	47.8	262	블랙록자산운용
	글로벌시자산배분	2023.04.06	1,452	24.3	-	-	-	-	45.2	214	미래에셋자산운용
	은퇴맞춤 TDF2055	2023.10.11	1,452	20.2	-	-	-	-	45.2	13	삼성자산운용
	은퇴맞춤 TDF2035	2023.10.11	1,371	16.5	-	-	-	-	37.1	26	삼성자산운용
	은퇴맞춤 TDF2045	2023.10.11	1,435	19.5	-	-	-	-	43.5	17	삼성자산운용

※ 본 자료는 내부교육용 자료이므로 고객상담 시 직접 사용하실 수 없습니다.

※ 회사는 변액상품에 대해 충분히 설명할 의무가 있으며, 가입자는 가입에 앞서 이에 대한 충분한 설명을 받으시기 바랍니다.

※ 금융투자상품의 선택이나 투자의 최종 결정은 고객님의 자선의 판단으로 하시기 바라며 당사는 이에 대한 어떠한 법적 책임을 지지 않습니다.

본 자료는 내부교육용 자료이므로 고객상담 시 직접 사용하실 수 없습니다.

준법감시확인필-3001_2509_001629, 유효기간:2025.09.29~2026.09.28

변액보험 펀드수익률 TOP10

설정일 10년이상
순자산 1천억 이상

(출처: 생명보험협회 변액보험 펀드공시실(기준일자:25.09.20))

*변액보험은 펀드운용성과에 따라 연금/해약환급금이 달라지는 실적배당형 상품으로 수익률은 과거 성과를 나타낼 뿐 미래 수익률을 보장하지 않으며 투자에 따른 손익은 계약자에게 귀속됩니다.

*본 유의사항을 충분히 숙지하시기 바라며 어떠한 경우에도 고객님의 투자결과에 대한 법적 책임 소재에 대한 증빙자료로 사용할 수 없습니다.

순위	보험사명	펀드명	설정일	기준가격	10년 수익률(%)	순자산(억원)	운용사
1	미래에셋생명	글로벌성장주식형	2012.02.14	5,162	333	4,811	KB자산운용
2	메트라이프생명	미국주식형	2005.07.04	8,659	313	21,018	베어링자산운용
3	AIA생명	미국주식형	2014.01.07	3,995	211	1,005	신한자산운용
4	미래에셋생명	해외성장형	2004.11.18	4,787	202	2,042	이스트프링자산운용코리아
5	신한라이프생명	미국주식형	2014.08.22	3,014	194	1,701	미래에셋자산운용
6	삼성생명	미국블루칩인덱스주식형	2015.06.22	2,710	184	4,983	KB자산운용/다올자산운용주식회사/삼성자산운용/해니자산운용/흥국자산운용
7	삼성생명	미국블루칩인덱스주식형	2012.09.17	3,963	184	3,832	KB자산운용/다올자산운용주식회사/삼성자산운용/해니자산운용/흥국자산운용
8	메트라이프생명	배당주식형	2007.04.04	5,180	167	3,708	베어링자산운용
9	메트라이프생명	글로벌주식형	2007.03.14	3,965	161	2,844	슈로더자산운용
10	메트라이프생명	가치주식형	2005.07.04	5,328	145	12,829	NH-Amundi자산운용/베어링자산운용/한국투자밸류자산운용

순위	보험사명	펀드명	설정일	기준가격	7년 수익률(%)	순자산(억원)	운용사
1	메트라이프생명	미국주식형	2005.07.04	8,659	183	21,018	베어링자산운용
2	미래에셋생명	글로벌성장주식형	2012.02.14	5,162	178	4,811	KB자산운용
3	미래에셋생명	해외성장형	2014.11.18	4,787	150	2,042	이스트프링자산운용코리아
4	AIA생명	미국주식형	2004.01.07	3,889	142	1,035	신한자산운용
5	메트라이프생명	배당주식형	2007.04.04	5,180	112	3,708	베어링자산운용
6	메트라이프생명	글로벌주식형	2007.03.14	3,965	111	2,844	슈로더자산운용
7	삼성생명	미국블루칩인덱스주식형	2015.06.22	2,710	105	4,983	KB자산운용/다올자산운용주식회사/삼성자산운용/해니자산운용/흥국자산운용
8	삼성생명	미국블루칩인덱스주식형	2012.09.17	3,963	104	3,832	KB자산운용/다올자산운용주식회사/삼성자산운용/해니자산운용/흥국자산운용
9	신한라이프생명	미국주식형	2007.08.22	3,014	103	1,701	미래에셋자산운용
10	메트라이프생명	가치주식형	2005.07.04	5,328	97	12,829	NH-Amundi자산운용/베어링자산운용/한국투자밸류자산운용

순위	보험사명	펀드명	설정일	기준가격	5년 수익률(%)	순자산(억원)	운용사
1	메트라이프생명	미국주식형	2005.07.04	8,659	129	21,018	베어링자산운용
2	AIA생명	미국주식형	2014.01.07	3,889	106	1,035	신한자산운용
3	메트라이프생명	배당주식형	2007.04.04	5,180	101	3,708	베어링자산운용
4	삼성생명	배당주식형	2010.01.05	2,644	92	4,979	마이다스에셋자산운용/베어링자산운용/삼성액티브자산운용/삼성자산운용/트러스트자산운용/피티알자산운용
5	메트라이프생명	글로벌주식형	2007.03.14	3,965	90	2,844	슈로더자산운용
6	메트라이프생명	가치주식형	2005.07.04	5,328	90	12,829	NH-Amundi자산운용/베어링자산운용/한국투자밸류자산운용
7	삼성생명	배당주식형	2009.10.20	2,675	89	1,679	마이다스에셋자산운용/베어링자산운용/삼성액티브자산운용/삼성자산운용/트러스트자산운용/피티알자산운용
8	삼성생명	미국블루칩인덱스주식형	2012.09.17	3,963	82	3,832	KB자산운용/다올자산운용주식회사/삼성자산운용/해니자산운용/흥국자산운용
9	삼성생명	미국블루칩인덱스주식형	2015.06.22	2,710	82	4,983	KB자산운용/다올자산운용주식회사/삼성자산운용/해니자산운용/흥국자산운용
10	신한라이프생명	미국주식형	2014.08.22	3,014	79	1,701	미래에셋자산운용

순위	보험사명	펀드명	설정일	기준가격	3년 수익률(%)	순자산(억원)	운용사
1	미래에셋생명	글로벌성장주식형	2012.02.14	5,162	107	4,811	KB자산운용
2	미래에셋생명	해외성장형	2004.11.18	4,787	81	2,042	이스트프링자산운용코리아
3	메트라이프생명	미국주식형	2005.07.04	8,659	74	21,018	베어링자산운용
4	메트라이프생명	가치주식형	2005.07.04	5,328	67	12,829	NH-Amundi자산운용/베어링자산운용/한국투자밸류자산운용
5	메트라이프생명	배당주식형	2007.04.04	5,180	66	3,708	베어링자산운용
6	메트라이프생명	혼합성장형	2003.07.18	5,958	66	4,669	베어링자산운용/삼성자산운용/트러스트자산운용
7	삼성생명	미국블루칩인덱스주식형	2012.09.17	3,963	64	3,832	KB자산운용/다올자산운용주식회사/삼성자산운용/해니자산운용/흥국자산운용
8	메트라이프생명	인덱스주식형	2008.08.05	2,985	64	11,549	삼성자산운용
9	삼성생명	미국블루칩인덱스주식형	2015.06.22	2,710	64	4,983	KB자산운용/다올자산운용주식회사/삼성자산운용/해니자산운용/흥국자산운용
10	삼성생명	케이인덱스주식형	2009.10.20	2,537	63	13,454	KB자산운용/삼성자산운용/키움투자자산운용/한화자산운용

※ 본 자료는 내부교육용 자료이므로 고객상담 시 직접 사용하실 수 없습니다.

※ 회사는 변액상품에 대해 충분히 설명할 의무가 있으며, 가입자는 가입에 앞서 이에 대한 충분한 설명을 받으시기 바랍니다.

※ 금융투자상품의 선택이나 투자의 최종 결정은 고객님의 자선으로 하시기 바라며 당사는 이에 대한 어떠한 법적 책임을 지지 않습니다.

본 자료는 내부교육용 자료이므로 고객상담 시 직접 사용하실 수 없습니다.

준법감시확인필-3001_2509_001629, 유효기간:2025.09.29~2026.09.28

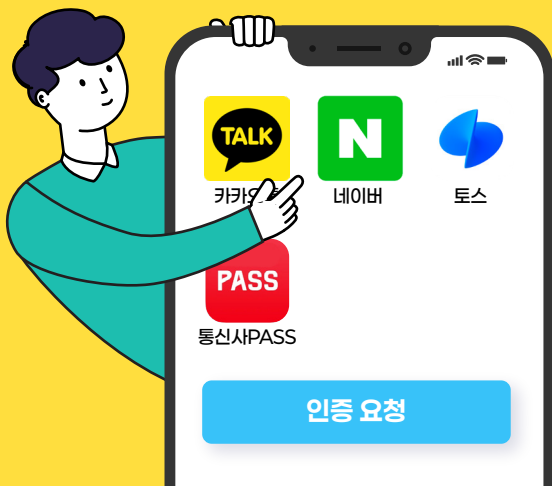

MetPlus(메트라이프영업포털) 간편인증 OPEN

더 이상!! 로그인 어렵지 않아요~

현재 비밀번호를 몰라도
간편인증서만 있다면 로그인 **OK**

간편 로그인 방법



그래서 더 편해진 메뉴들은??

첫번째

**법인영업
서비스**

**TIP
온라인
교육플랫폼**

법인영업서비스와 TIP(온라인교육플랫폼)의
바로가기!!

재 로그인 없이 바로 접속 가능하다니! 😍

두번째

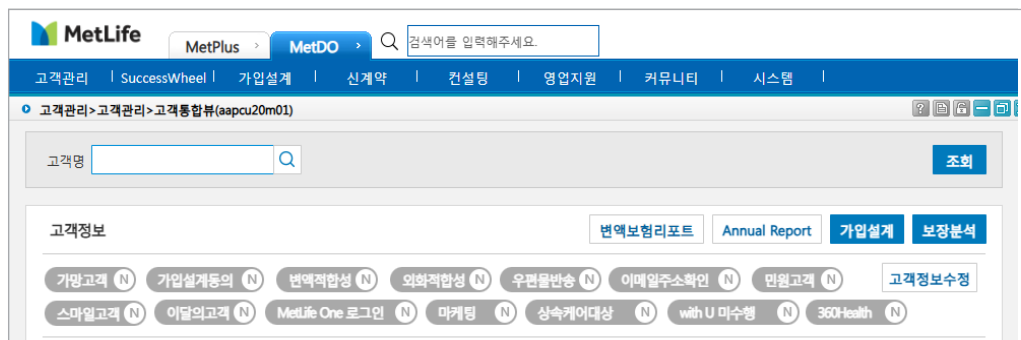

변액리포트, 증권재발행에 헬스케어 고객 조회까지 한번에~ 😎

고객통합뷰 메뉴 고객관리 > 고객관리 > 고객통합뷰

500여종의 세일즈 콘텐츠의 총 집합 플랫폼



Treasure In your Pocket
Treasure In my Pocket



📢 10월 메트라이프가 강력 추천하는 세일즈 클래스



추천1

달러보험, 어디부터 해야되는거지? 고민이시라면? 기초 1~2편



바로가기



바로가기



추천2

핵심만 담은
오늘의달러연금 팟캐스트



추천3

포인트만 짚고 가는
신상품 핵심정리 클래스



바로가기



바로가기



아직 TIP
설치 전이라면?

모바일



PC

tip.metlife.co.kr

10월 20일(월) 오후 1시 OPEN

With U Baby



처음 엄마가 된 순간, 가장 먼저 받은 선물은
메트라이프의 With U Baby였습니다.

8월! 단 2일만에
조기 마감행진

출산을 앞둔 모든 고객에게 With U Baby 선물 상자를 전달해보세요

이벤트 기간 10월 20일(월) 오후 1시 ~ 10월 24일(금)

이벤트 내용 선착순 Agent 2,000명에게 고객 출산 선물을 드립니다.

*기 신청자 제외 / 10월 신규 위촉자 제외



출산선물 3종 중 한가지를 선택할 수 있어요~

출산 축하 키트 ①

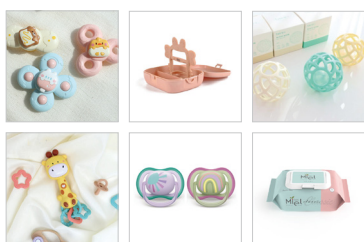

출산 축하 키트 ②

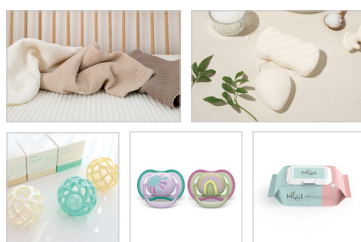

출산 축하 키트 ③



어떻게 신청하나요?

STEP 1

TIP을 통한
신청페이지 접속

tip.metlife.co.kr



미리 TIP 설치는
필수겠죠?

STEP 2

With U Baby
신청사이트 로그인

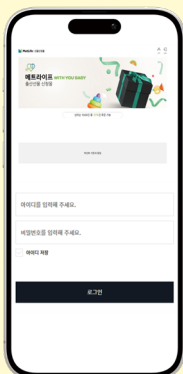

STEP 3

선물선택/아기태명 입력 후
신청완료 알림톡 수신

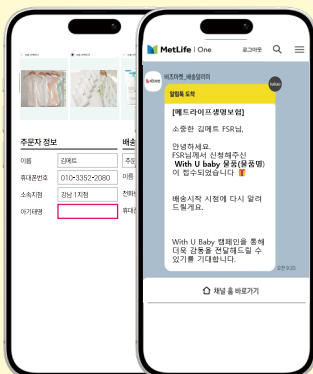

STEP 4

배송 시작
알림톡 수신

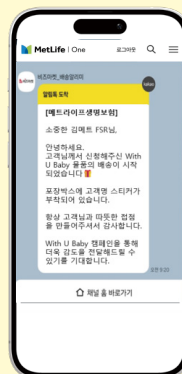

STEP 5

고객 터치 및
출산선물 전달



팀장님 1명당
물품 1개씩만 신청이 가능해요

물품은 한정수량으로
조기 마감될 수 있어요

이벤트 관련 문의
☎ 02-3469-9815

처음 부모가 된 순간, 가장 먼저 받은 선물이 메트라이프의 "With U Baby"라면 얼마나 감동적일까요? 🥰

MetLife Story

2025년 08월 보험금 지급 현황 *출처: 당사 클레임서비스팀

1 얼마만큼 지급되었을까요?
전년 동월 대비 19억원 증가
287억원

2 몇 건이 지급되었을까요?
전년 동월대비 487건 증가
10,257건

3 지급 사유가 발생한 피보험자수는?
전년 동월 대비 346명 증가
9,362명

4 보험금 지급 서비스는 어땠을까요?
평균 지급기일 1일 이내 지급률
0.44일 96.2%

우리 회사는요~

metlife one

일상에 필요한 다양한 혜택,
이제 **MetLife One** 앱 하나로 충분합니다!

건강검진 예약도
일상에서
편리하게

360Health
건강검진 예약

MetLife

복잡했던 건강검진 예약, MetLife One의
360Health 서비스로 간편하게 예약하고
소중한 일상을 건강하게 채워나가세요!



숏폼보기

※ '건강검진예약서비스'는 회사에서 정한 보장성상품의 주계약 및 (무)변액
연금보험동행상품의 사망보장형 보험가입금액 합산액 5천만원 이상, 또는
회사에서 정한 저축성상품의 월납 보험료 합산액 50만원 이상인 가입자 본인을
대상으로 하는 360Health스탠다드서비스 이상 가입자에게 제공됩니다

개인비서 서비스로
일상을 더
편리하게

360Future
개인 비서 서비스

MetLife

MetLife One을 통해 친절하고 똑똑한 비서
'똑비'를 만나보세요. 예약, 최저가검색, 추천,
구매대행 등 복잡하고 어려웠던 일상이 편리해
집니다.



숏폼보기

※ 시니어를 위한 개인비서 서비스'는 메트라이프생명 계약자 및 피보험자를
대상으로 하는 360Future베이직 서비스 이상 가입자에게 제공됩니다.

보통의 하루와 함께하는 메트라이프를 숏폼 영상으로 직접 확인해 보세요 🥰

본 자료는 내부교육용 자료이므로 고객상담 시 직접 사용하실 수 없습니다.
준법감시확인필-3001_2509_001629, 유효기간:2025.09.29~2026.09.28

 MetLife

자연스러운 세일즈톡? 나는 3종 미니보험으로 시작한다!



미니보험으로 시작한 세일즈 톡



자연스럽게 대면영업으로 연결!

포인트도 받고, 기부도 하는 미니보험 이벤트

참여대상 메트라이프 위촉 Agent

기간 2025년 09월 11일 ~ 11월 30일

내용 내 고객이 미니보험 가입 시

- 1 가입 1건당 팀장님께 굿즈몰 포인트 5천원 적립(최대 3만원)
- 2 가입 1건당 암투병 소방관에게 1만원 기부(목표기부액 500만원)

대상상품

- 1 (무)위십이지장및대장용종진단보험
- 2 (무)빠미니재해골절보험
- 3 (무)고마워요소방관보험

QR코드 스캔 or 클릭



참여방법 Step 1

고객에게 미니보험 가입 링크 전달

미니보험 가입주소(모바일 주소창 검색)

<https://online.metlife.co.kr>

참여방법 Step 2

고객이 직접 가입 완료하면 끝!

※ 가입 중 '추천인 코드'에
담당 Agent 위촉코드 입력해야만
포인트 적립 가능합니다.

※ 미니보험 가입 고객DB는 MetDO 및 esMAP의 Lead조회를 통해 확인하실 수 있습니다.
※ Agent에게 지급된 포인트 금액이 인당 3만원 이하인 경우 Agent 소득으로 반영되지 않습니다.
※ 암투병 소방관 대상 목표 기부 금액은 500만원으로 하며, 목표 기부 금액 달성 시 이벤트는 조기 종료될 수 있습니다.

본 자료는 내부교육용 자료이므로 고객상담 시 직접 사용하실 수 없습니다.
준법감시확인필-3001_2509_001629, 유효기간:2025.09.29~2026.09.28

with U

With U는 13-24차월 기고객 대상
선물을 제공해드리는 **메트라이프생명 고객케어 프로그램**입니다.



With U 혜택

1 13-24차월 기고객을 위한 선물 제공(4종 택1) 선물들고 고객을 만나러 가보세요.

※ 2025.12.31까지 제공되며, 2026년부터 축소 예정

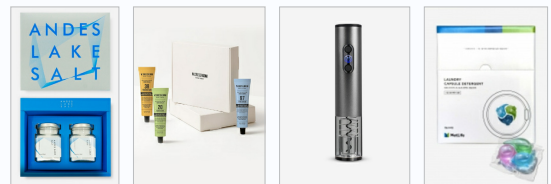

2 고객님의 선물을 전달했다면? 나도 포인트 적립! 방문 1건당 굿즈물 5,000p 적립해드려요. (최대 5건까지)

※ ~11/30까지 With U 참여한 Agent 대상

5,000
point

GOODS MALL

3 3개월 간 With U 열심히 참여했다면? 우수 활동자를 위한 특별 시상식이 연말에 진행돼요.

※ ~11/30까지 With U 참여한 Agent 대상

★ 방문왕 TOP 3 ★

1위	30만 포인트
2위	20만 포인트
3위	10만 포인트

※ 최소 10회 이상 방문 활동 Agent 중 선정

★ 가동왕 TOP 3 ★

1위	30만 포인트
2위	20만 포인트
3위	10만 포인트

※ 최소 3회 이상 가동 Agent 중 선정

참여 방법

Step 1 With U 대상고객 조회



QR코드 스캔 or 클릭하셔서
MetDo에서 대상고객 조회방법을
알아보세요



Step 2 방문선물 신청



선물을 신청하고 수령하세요.
(방문일정 입력 다음날
선물 신청 링크 발송)



Step 3 고객과의 만남



상담을 진행하고
추가 계약을 제안해보세요.

※ 리워드 굿즈물 포인트는 매 익월 2주차에 지급 됩니다.
※ 우수 Agent 연말 시상은 12월 초 개별 안내 드립니다.
※ 본 이벤트는 당사 사정 또는 금융당국의 지도 및 권고에 의해 사전 고지 없이 조기 종료될 수 있습니다.

본 자료는 내부교육용 자료이므로 고객상담 시 직접 사용하실 수 없습니다.
준법감시확인필-3001_2509_001 629, 유효기간 :2025.09.29~2026.09.28

2025.10

고객서비스 꼭.짚.점

고객을 만날 때 꼭! 짚어드려야 할 점



‘사망보험금’ 이제 살아 있을 때 받으세요!

내가 낸 보험료 왜 죽어서만 받아야 할까? 살아서 미리 쓸 수 있으면 좋겠다는 생각, 해보셨죠? 든든한 노후를 위해 이제 연금으로 받으세요. 연금으로 상품을 전환하면 종신, 확정, 상속형 등 다양한 옵션 중에 자신에게 딱 맞는 연금형태를 선택할 수 있고, 사망보험금 유동화를 신청하면 매년 자동감액을 통해 일정한 금액을 연금처럼 받을 수 있습니다. 사망보험금 유동화 신청은 12월 중에 만나볼 수 있습니다~



설렘 가득한 추석, 긴 연휴~ 대출이자 이체일 걱정없이 즐기세요~!

혹시 10월 연휴동안 계약대출 이자 자동이체일이 헛갈리시나요? 추석 연휴의 행복한 에너지를 이어가실 수 있도록, 5일 자동이체일이 10일로 변경되었어요. 하지만 이자는 5일까지로만 계산되니까 안심하세요! 연휴의 설렘을 더 길게 가져가실 수 있도록 저희가 작은 배려를 준비했답니다. 고객님의 가을날의 설렘만 마음껏 누리세요!



보험금 청구, 이전 '용량 초과' 없이 MetLife One으로 한 번에 쓱~ 올리고 보험금은 더 빠르게 쓱~ 받으세요!

그동안 보험금 청구 서류 올리다가 '용량 초과' 메시지에 답답하셨던 고객님들을 위해 MetLife One이 똑똑해졌습니다. 이제 어떤 크기의 이미지라도 자동으로 용량을 최적화해줘서, 최대 **20장(40MB)**까지 한꺼번에 거뜬히 올릴 수 있어요. 그리고 진료비세부내역서, 영수증 등은 접수할 때 꼭 제출해야 할 필수서류가 아니고 더 필요한 서류가 있을 땐 저희가 확인 후 연락드리니까 잘 안내해주세요~



사랑하는 가족을 위한 선택, 당신을 위한 완벽한 플랜이 되다!

모두의 달러종신보험에 암진단보장을 가득 담으세요~

내가 사랑하는 가족을 위한 든든한 안정망 모두의 달러종신보험에 나를 위한 암진단 특약을 더 했습니다! 모두의 달러종신보험(간편가입형 포함) 청약 시, 달러암진단특약을 주계약 금액에 상관없이 나이별 최대 한도로 가득 담을 수 있는데요. 가족을 위한 사랑과 나 자신에 대한 현명한 보장, 이 두 가지를 모두 만족시키는 모두의 달러종신보험. 이제 더 이상 망설이지 말고, 가장 완벽한 미래를 설계하세요!



FSR intelligence의 새로운 지평! 고객 관리, 이제는 데이터로 똑똑하게! 콜센터 상담 내용을 MetDO & esMAP에서 한눈에 확인~

고객님과의 관계를 더욱 탄탄하게 만들고 싶으신가요? MetDO & esMAP에서 콜센터 상담 이력을 확인하고, 고객의 진짜 Pain Point(문제점)와 Needs(요구사항)를 파악해보세요. 고객의 신뢰를 받는 든든한 파트너가 될 수 있을 겁니다. 콜센터가 고객 관리의 새로운 지평을 열도록 돕겠습니다!