

김문범의 소식지 종합 강좌

성공하는 FP의

이달의 영업전략

2022년 12월_손해보험사 편

김 문 범

본 과정은 영업상담을 위한 정보제공을 목적으로 제작되었으며, 완전성을 보장하지 않습니다.
강의 자료는 고객에게 배포될 수 없으며, 실제 상담 시에는 반드시 해당 보험사의 약관과
상품설명서를 확인하시기 바랍니다.

Contents Flow

01

손해보험사별 소식지리뷰

02

생명보험사별 소식지 리뷰

DB손해보험 _ 핵심 포인트 & 종수술비

DB Christmas 12월 월간 핵심 DB포인트

운전자

11월 판매 압도적 '1위'

경찰조사단계 변호사선임보장
유일보장 5천만원!

상해보장 업계유일 4종

- 상해 MRI/CT 검사지원비
- 교통사고통원일당
- 추간판탈출증 신경차단술
- 골절철제거수술비

수술비

11월 전상품 담보 부가율 '1위'

보장초대

종수술비 보험료

DB	A사
15,759원	58,192원

보장초대

종수술비 비급여 보장

DB	A사
○	X

질·수 제왕절개/치핵/요실금

DB	A사
보장	면책

출시 첫 달 판매 1위! 나에게맞출간편 3N5

315 보험료 전격 비교

동일조건 비교해도 무사고 계약전환
저렴한데! 할인되면?



무해지로 비교해도 저렴!

* 총납입보험료 비교

DB 무해지비갱신	1,838만원
A사 무해지비갱신	6,662만원

50세남자 20년경과 100세
* 상세 설계 조건은 22.12월 소식지 12~13p를 확인하세요!

재가급여지원금

업계최대! DB만 가능!

매월 100만원씩 (3년지급기준)

최대보장	DB	A사	B사
일반플랜	매월 100만	없음	30만
간편플랜	매월 50만	없음	30만

유병자도 가입가능!

자녀보험 계약전환

업계유일! DB만 가능!

30세 이전에 납면사유 발생하면?

100세까지 죽~ 납면!

납면사유 확대! 3대 장애시에도!



DB손보 수술비는 秀술비! 질병 + 1-5종수술비

종/자/간(세/무)연
가입연령 태아~90세

수술비는 왜 필요할까요? (feat. 주요수술통계)

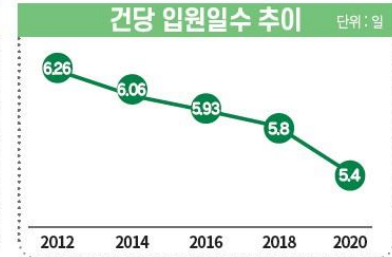
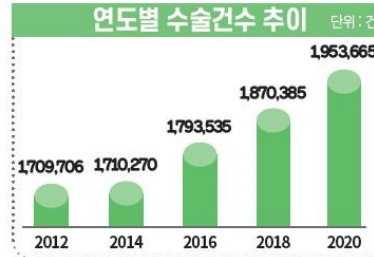

의료 기술이 좋아지는 만큼 수술은 많아지고, 회복은 빨라진다!

시사점

수술이란 행위가 부담스럽지 않은, 당연한 치료 과정이 됨



문제는?

주요수술 진료비용

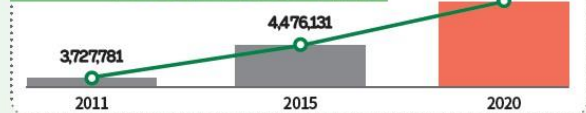

시사점

기술이 좋아지는 만큼 기계가 비싸져요! 비용 대폭 증가!

“괜찮아! 난 실손이 있으니까(?)”



실손의료비

- 의료비용 상당부분 커버
- 갱신으로 평생 납입
- 보험료 계속 인상

환상의 짝꿍

수술비

- ① 비급여 자부담을 커버
- ② 비갱신 ③ 정액보장
- ④ 일정기간 납입 후 평생보장



DB손해보험 _ 종수술비



DB손보 수술비는 쉼술비! 질병1-5종 수술비

종/자/간 (세무/연)
기초연령 태아-90세

Q 다음 중 가장 합리적인 종수술비는 무엇일까요?

⚠ 유사품 주의!

(단위 : 원)

종수술비 비교			DB 1-5종	1-7종	그냥 1-5종
보장 방식			수술부위 & 수술방법	약관에서 정한 수술코드	수술부위 & 수술방법
보장 여부	급여수술	급여수술	○	○	○
		비급여수술	○	×	○
		보장 급여코드	○	×	○
		비급여 전환시	○	×	○
		약관 기재되지 않은 수술코드	수술의 정의 해당시 보장	×	수술의 정의 해당시 보장
		치핵	○	○	×
표준체	보장	최대	2천만	2천만	1천만
		남자	15,759	58,192	42,677
		여자	12,765	41,206	33,095
유병자	보장	2종	3십만		2십만
		3종	2백만		1백만
		4종	1천만		2백만
	보험료	남자	9,604	세만기 불가	39,600
		여자	6,914		31,864

*표준체 : 총합 50세/남/급/20년/남100세/간/남연직/남연직 기준 1-5종(20/50/2백/5백/1천만), 1-7종(20/30/40/1백/5백/1천/1천만) 적용
*유병자 : 35/50세/남/급/20년/남100세/간/남연직/남연직 기준 1-5종(20/20/1백/2백/1천만) 적용

QUIZ 비급여 수술(신의료기술 포함)이 점점 늘어날까요? 줄어든가요?

QUIZ 최근 종수술비가 1-7종, 1-8종, 1-9종으로 변경되는 이유는?

QUIZ DB 종수술비가 언제까지 지금 보장과 보험료를 유지할까요?



DB손보 수술비는 쉼술비! 질병1-5종 수술비

종/자/간 (세무/연)
기초연령 태아-90세

1-5종 수술비 주요 보장항목

1종 수술

만성부비강염 근본수술 / 비중격만곡증수술
편도 아데노이드 절제술 / 치루, 탈항, 치핵 근본수술
방광류, 요실금 교정수술 / 경질적 자궁, 난소, 난관수술
제왕절개만출술 / 기타 유방수술 (맘모트 등)
하지정맥류 근본수술 / 손목터널증후군 수술
안검하수증수술 / 탈장 근본수술 / 직장탈 근본수술
백내장, 수정체 관혈수술 / 레이저에 의한 안구수술

2종 수술

용종 제거수술 / 자궁, 난소, 난관 관혈수술
충수절제술, 맹장봉축술
요도, 고환, 부고환, 정관, 정색, 정낭관혈수술,
전립선 관혈수술 / 체외충격파쇄석술 (E.S.W.L)
후두, 후부장기(심장제외), 복부장기(비뇨, 생식기제외),
척추, 사지관의 카테터, 내시경 등 경피적 수술
망막박리수술 / 무지와반증 수술

3종 수술

유방절단수술 / 두개골 관혈수술 / 혈관 관혈수술
척추굴, 골반굴, 추간관 관혈수술 / 흉관형성수술
척수경맥내의 관혈수술 / 인공심박조율기 매입술
담낭, 담도 관혈수술 / 갑상선, 부갑상선 관혈수술
복내장 관혈수술 / 뇌, 심장 카테터 수술
암수술(내시경, 근치방사선조사, 감마나이프)
기타피부암수술

4종 수술

심장막 관혈수술
위절제술 / 간장, 췌장 관혈수술
소장, 결장, 직장, 장간막 관혈수술

5종 수술

간, 폐, 심장, 췌장, 신장 이식수술
대동맥, 대정맥, 폐동맥, 관동맥 관혈수술
(개흉술, 개복술 동반)
심장내관혈수술(개흉술 동반)
두개내 관혈수술(개두술 동반)
관혈적 악성신생물 근치수술



CASE STUDY 『퇴근 후 손술이 즐거운 직장인』

39세 김모씨,
간헐적 복통, 소화불량 증세로 병원
CT 검사 결과, 만성 췌장염 진단
큰 담석으로 인해 체외충격파쇄석술

당뇨 미세혈관 합병증으로
말기신부전증 진단 (2015)
4년간 복막투석 후 신장이식수술

매년 받는 건강검진 중
대뇌동맥협착(66%) 발견
당뇨로 인한 죽상경화증이 원인
뇌혈관스텐트 삽입술 시행

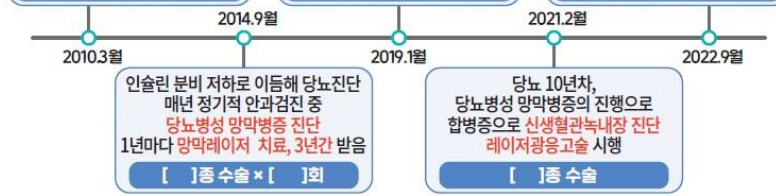

DB손해보험 _ 315간편보험



잊지말자! 무사고 계약전환 할인!
나에게맞춘 간편건강

간편(세월무연)

가입연령 15~90세

315 간편! DB로 해야만 하는 진짜 이유!

수술비 보험료 딱! 타사 반만 받을게요!

*일반해지 / 납연적용 / 20년 갱신 기준

50세 남자		DB	M사
암	2백	4,414	4,700
유사암	1백	165	246
뇌혈관질환	1천	2,480	4,180
허혈심장질환	1천	3,760	6,950
상해	1백	5,740	12,430
질병	2십	4,556	8,226
종(1-5/1-7)	1천	16,615	43,798
N대(119대/128대)	5백	11,922	22,805
합계		49,652	103,335

*119대(20대500/22대10/5대500/69대50/3대30), 128대(뇌심3대500/63대50/28대20/백내장20/관절,생식기,후각30)

*질병1-5종(20/30/1백/5백/1천), 1-7종(20/30/1백/1백/5백/1천)

무해지로 저렴하게 하라구요? 계약전환으로 더 저렴하게!

설계 조건 진단비(암 1천, 유사암 2백, 뇌/허혈성 21천), 수술비(뇌/허혈성 각 1천, 질병 2십, 119대 5백, 질병 1-5종 1천, 암 2백, 유사암 1백, 상해 1백)
*50세(남자/1급/20년갱신/일반해지/납연적용/각3152면/2분당보 최소 적용 *질병1-5종(20/30/1백/5백/1천), 1-7종(20/30/1백/1백/5백/1천), *119대(20대500/22대10/5대500/69대50/3대30), 128대(뇌심3대500/63대50/28대20/백내장20/관절,생식기,후각30)

DB		M사	
315	90,280원	일반해지환급금	149,504원
325	80,379원	↓	무해지환급금형
335	75,201원		
345	69,307원		
355	65,249원		



KB손해보험
DB손해보험
메리츠화재

각 315 간편보험 비교

- >>> 비갱신형은 DB손해보험만
- >>> 계약전환은 DB손해보험만
- >>> 타사 최대 30년갱신형

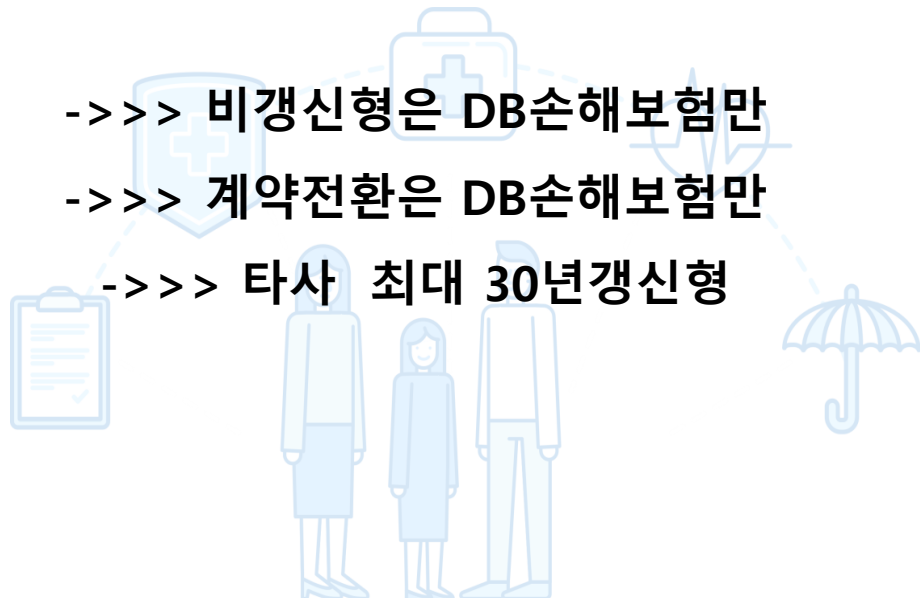

DB손해보험 _ 315간편보험 : DB손보 VS KB손보 VS 메리츠화재 비교

2022년 12월 기준

50세 남자 납입면제 미적용형

30년갱신형	항목	DB손해보험	항목	KB손해보험	항목	메리츠화재	메리츠화재
		나에게 맞춤건강		슬기로운간편건강보험		편한315건강보험	편한315건강보험
해지환급금형		지급		지급		지급	미지급
일반상해사망	100	78	5,000	3,150	100	46	39
보험료납입면제							
일반암	2,000	44,180	2,000	37,240	2,000	49,020	39,240
유사암	400	680	400	680	400	880	724
뇌혈관질환	1,400	15,970	2,000	30,540	2,000	39,860	30,560
산정특례 뇌혈관	600	5,565					
허혈성심장질환	400	3,390	1,000	7,430	2,000	19,300	15,600
심장질환	1,000/500(I49X)	17,580	1,000	15,450	1,000		
부정맥질환(I49)							
산정특례 심장질환	600	12,171	600		600		
소계		99,614		94,490		109,106	86,163
질병수술비	30	6,762	30	4,905	20	6,352	5,082
질병1종	20	1,734	20	1,644	1~7종 수술비 (20/20/30/100/ 300/500/1000)	47,825	38,479
질병2종	30	1,113	20	732			
질병3종	200	5,420	100	2,080			
질병4종	200	2,680	200	508			
질병5종	1,000	2,000	1,000	16,370			
소계		19,709		26,239		54,177	43,561
합계		119,323		120,729		163,283	129,724

DB손해보험 _ 315간편보험 : DB손보 VS KB손보 VS 메리츠화재 비교

납입면제 미적용형

2022년 12월 기준

50세 여자 납입면제 미적용형

30년갱신형	항목	DB손해보험	항목	KB손해보험	항목	메리츠화재	메리츠화재
		나에게 맞춘건강		슬기로운간편건강보험		편한315건강보험	편한315건강보험
해지환급금형		지급		지급		지급	미지급
일반상해사망	100	38	5,000	1,650	100	23	18
보험료납입면제							
일반암	2,000	23,560	2,000	24,560	2,000	31,120	25,940
유사암	400	1,440	400	1,400	400	2,280	2,152
뇌혈관질환	1,400	27,286	2,000	28,240	2,000	38,160	29,300
산정특례 뇌혈관	600	4,089					
허혈성심장질환	400	2,352	1,000	4,000	2,000	8,620	6,860
심장질환	1,000/500(I49X)	14,700	1,000	7,370	1,000		
부정맥질환(I49)							
산정특례 심장질환	600	4,563	600		600		
소계		78,028		67,220		80,203	64,270
질병수술비	30	7,260	30	6,219	20	8,150	7,398
질병1종	20	1,848	20	2,108	1~7종 수술비 (20/20/30/100/ 300/500/1000)	45,866	38,024
질병2종	30	1,212	30	1,112			
질병3종	200	5,640	200	2,320			
질병4종	200	1,440	200	392			
질병5종	1,000	800	1,000	15,060			
소계		18,200		27,211		54,016	45,422
합계		96,228		94,431		134,219	109,692

DB손해보험 _ 315간편보험 : DB손보 VS KB손보 VS 메리츠화재 비교

납입면제 적용형

2022년 12월 기준

50세 남자 납입면제 적용형

30년갱신형	항목	DB손해보험 나에게 맞춘건강	항목	KB손해보험 슬기로운간편건강보험	항목	메리츠화재 편한315건강보험	메리츠화재 편한315건강보험
해지환급금형		지급		지급		지급	미지급
일반상해사망	100	107	5,000	4,150	100	64	19
보험료납입면제							
일반암	2,000	49,920	2,000	41,940	2,000	55,700	36,880
유사암	400	920	400	880	400	1,208	1,584
뇌혈관질환	1,400	29,190	2,000	36,320	2,000	48,760	47,100
산정특례 뇌혈관	600	7,575					
허혈성심장질환	400	4,440	1,000	9,430	2,000	25,260	10,300
심장질환	1,000/500(I49X)	23,240	1,000	19,910	1,000		
부정맥질환(I49)							
산정특례 심장질환	600	16,452	600		600		
소계		131,844		112,630		130,992	95,883
질병수술비	30	9,744	30	6,477	20	3,059	4,462
질병1종	20	2,502	20	2,174	1~7종 수술비 (20/20/30/100/ 300/500/1000)	66,089	43,535
질병2종	30	1,605	20	968			
질병3종	200	7,820	100	2,750			
질병4종	200	3,860	200	672			
질병5종	1,000	4,550	1,000	21,640			
소계		30,081		34,681		69,148	47,997
합계		161,925		147,311		200,140	143,880

DB손해보험 _ 315간편보험 : DB손보 VS KB손보 VS 메리츠화재 비교

납입면제 적용형

2022년 12월 기준

50세 여자 납입면제 적용형

30년갱신형	항목	DB손해보험	항목	KB손해보험	항목	메리츠화재	메리츠화재
		나에게 맞춘건강		슬기로운간편건강보험		편한315건강보험	편한315건강보험
해지환급금형		지급		지급		지급	미지급
일반상해사망	100	47	5,000	2,000	100	29	22
보험료납입면제							
일반암	2,000	25,840	2,000	26,220	2,000	33,320	27,500
유사암	400	1,800	400	1,680	400	2,788	2,548
뇌혈관질환	1,400	30,562	2,000	31,920	2,000	43,560	32,780
산정특례 뇌혈관	600	5,001					
허혈성심장질환	400	2,832	1,000	4,760	2,000	10,440	8,080
심장질환	1,000/500(I49X)	17,700	1,000	8,810	1,000		
부정맥질환(I49)							
산정특례 심장질환	600	5,544	600		600		
소계		89,326		75,390		90,137	70,930
질병수술비	30	9,234	30	7,383	20	8,826	8,772
질병1종	20	2,354	20	2,538	1~7종 수술비 (20/20/30/100/ 300/500/1000)	57,177	45,166
질병2종	30	1,542	30	1,240			
질병3종	200	7,200	200	2,800			
질병4종	200	1,840	200	472			
질병5종	1,000	1,000	1,000	17,140			
소계		23,170		31,573		66,003	53,938
합계		112,496		106,963		156,140	124,868

KB손해보험 _ 335 중증간편플랜

간편 KB 손해보험

KB 중증간편플랜 해야하는 이유

심장보장 "실제" 보상금액-B사 비교

구분	KB(2천)	B사(1천)
급심	100% (2천)	100% (1천)
심방세동, 빈맥	100% (2천)	10% (1백)
심부전	100% (2천)	10% (1백)
협심증	100% (2천)	50% (5백)

심장 질환 진단비

구분	KB(3천)	B사(1천)
I20~	100% (3천)	100% (1천)
I26~I28	100% (3천)	10% (1백)

심장 질환 진단비

심장보장 "실제" 보상범위-C사 비교

구분	KB	C사
심장 진단비	2천	×
심장 수술비	3천	×
산정특례	2천	×
혈전용해	2천	×

KB 산정특례 심장질환 52개
KB 심장질환수술비 40개
C사 실제 보장 허혈성수술 6개

KB슬기로운 간편보험 KB 손해보험

335에 중증간편심사플랜을 붙다

뇌·심장 보장플랜

상 품 명 : 슬기로운 간편보험(3.3.5)
플 랜 명 : 중증 간편심사 플랜
계약형태 : 5대납면기본, 20년갱신
직업급수 1급 기준

담보명	가입금액	담보명	가입금액
일반상해사망	5,000만	특정뇌동맥질환 혈관색전술보장	200만
보험료납입면제대상보장	10만	심장부정맥 고주파·냉각절제술보장	200만
뇌혈관질환원단비III	1,000만	혈전용해치료비 (I21, 급성심근경색)	2,000만
부정맥질환 II (I49포함) 진단비	1,000만	혈전용해치료비 (I63, 뇌경색증)	2,000만
심장질환(특정 I) 진단비III	1,000만		
심장질환(특정 II) 진단비III	1,000만		
뇌혈관질환수술비III	1,000만		
부정맥포함) 심장질환수술비III	1,000만		

구분	45세	50세	55세
남성	44,210원	63,046원	90,008원
여성	36,999원	50,516원	70,599원

✓ 업계 뇌·심장 보장비교(KB 중증간편심사플랜 VS 타사 315 간편보험 기준)

구분	KB손해보험	B사	C사
부정맥/심부전진단비	최대 1,000만	최대 500만	X (허혈심장임)
혈관색전술 고주파/냉각절제술	각 200만	X	X
혈전용해제	최대 2,000만	최대 1,000만	X

KB손해보험 _ 335 중증간편플랜

간편 KB 손해보험

판매기법 제안

기존 325계약 리모델링 제안

2년 납입한 325간편보험 리모델링 제안

계약	기존 325 계약 (2020년 12월 가입)	KB 중증간편플랜
보험료	110,000원	93,500원
기납입	2년 납입 중	-
총납입 보험료	추가 18년 납입보험료 2,376만원 (110,000원*12개월*18년)	신규 20년 납입보험료 2,240만원 (93,500원*12개월*20년)

상기 예시는 평균 보험료 차이에 기반한 가상 보험료임
총납입보험료 **150만원** 아끼고, 월납 **1만7천원** 줄이고!

각 사별 '더 내야 할' 보험료 비교

"순간의 선택이 평생을 좌우합니다"

7월에 가입한 B사 고객	151,404원 * 235회차 = 3,558만
11월에 가입한 C사 고객	185,196원 * 239회차 = 4,447만
12월에 가입할 KB 고객	3,090만 128,783원*240회차

상해사망1천+암진단비2천+유사암4백+뇌혈관/허혈성진단 수술 각 1천+상해수술/질병수술 각 100만/30만

유병자 KB 손해보험

추운 겨울 따뜻한 보험
유병자맛집

타사325보다 저렴한 KB 중증간편플랜

KB 중증간편플랜 VS 타사325 동일보장 비교플랜			
보장담보	가입금액	보장담보	가입금액
암진단비	1천	허혈성심장질환진단비	1천
유사암진단비	2백	뇌혈관질환수술비	1천
뇌혈관진단비	1천	허혈성심장질환수술비	1천

팁장님의 마음을 녹여줄... 따뜻한 KB!! 여성 보험료 비교!

구분	KB	B사 325	C사 325	A사	D사
50세	31,270	32,044	34,110	× 315없음	× 315없음
55세	40,820	43,035	43,910		
60세	50,607	53,856	53,280		

KB 중증간편플랜, B/C사325 / 20년갱신 / 납면미적용 / KB상사5천 / B/C사상사100만

KB손해보험 _ 335 중증간편플랜

2022년 12월 기준

50세 남자 납입면제 미적용형

30년갱신형	항목	DB손해보험(315)	항목	KB손해보험(315)	KB손해보험
		나에게 맞춘건강		슬기로운간편건강보험	335중증간편심사플랜
해지환급금형		지급		지급	
일반상해사망	100	78	5,000	3,150	63
보험료납입면제					
일반암	2,000	44,180	2,000	37,240	37,240
유사암	400	680	400	680	680
뇌혈관질환	1,400	15,970	2,000	30,540	30,540
산정특례 뇌혈관	600	5,565			
허혈성심장질환	400	3,390	1,000	7,430	
심장질환	1,000/500(I49X)	17,580	1,000	15,450	15,450
부정맥질환(I49)				1000(10년갱신)	13,670
산정특례 심장질환	600	12,171	600		
소계		99,614		94,490	97,643
질병수술비	30	6,762	30	4,905	4,905
질병1종	20	1,734	20	1,644	1,644
질병2종	30	1,113	20	732	732
질병3종	200	5,420	100	2,080	2,080
질병4종	200	2,680	200	508	508
질병5종	1,000	2,000	1,000	16,370	16,370
소계		19,709		26,239	26,239
합계		119,323		120,729	123,882



KB손해보험 _ 335 중증간편플랜

2022년 12월 기준

50세 여자 납입면제 미적용형

30년갱신형	항목	DB손해보험(315)	항목	KB손해보험(315)	KB손해보험
		나에게 맞춘건강		슬기로운간편건강보험	335중증간편심사플랜
해지환급금형		지급		지급	지급
일반상해사망	100	38	5,000	1,650	33
보험료납입면제					
일반암	2,000	23,560	2,000	24,560	24,560
유사암	400	1,440	400	1,400	1,400
뇌혈관질환	1,400	27,286	2,000	28,240	28,240
산정특례 뇌혈관	600	4,089			
허혈성심장질환	400	2,352	1,000	4,000	
심장질환	1,000/500(149X)	14,700	1,000	7,370	7,370
부정맥질환(149)				1000(10년갱신)	16,720
산정특례 심장질환	600	4,563	600		
소계		78,028		67,220	78,323
질병수술비	30	7,260	30	6,219	6,219
질병1종	20	1,848	20	2,108	2,108
질병2종	30	1,212	30	1,112	1,112
질병3종	200	5,640	200	2,320	2,320
질병4종	200	1,440	200	392	392
질병5종	1,000	800	1,000	15,060	15,060
소계		18,200		27,211	27,211
합계		96,228		94,431	105,534

KB손해보험 _ 자녀보험 인하 _ 암산정특례진단비

자녀보험 KB 손해보험

KB 자녀보험을 해야하는 세가지 이유

1. 보험료 대폭 인하!

예정이율 변경

105천 → 94천
11월 → 12월
*상세조건 2p 참조

외금쪽같은 자녀, 20세 남, 30년남 100세, 남편 기본형 사망4천+임5천+유사암1천+뇌허진단/수술 각2천+상수 200만+질수 30만

보험사	KB	A사	B사	C사	D사
보험료	64천	72천	70천	77천	72천
매회질수	64,446	72,622	70,883	77,099	72,785

2. 보험인의 속원 "암산정특례보장"

유사암도 차별없이 2천!!

암진단비	질병명	암산정특례
○	일반암 C00-C97	○
×	갑상선암 C73	○
×	기타피부암 C44	○
×	제자리암 D00-D09	○
×	경계성종양 D37-D48	○
×	뇌양성종양 D32, D33	○

3. 매회질수 100만 & 업계누적 200만

기가입한 타사계약자 추가 가입하세요

자녀보험 KB 손해보험

모든 보험인의 속원 암산정특례 탑재!!

(자녀보험 탑재, 담보명 : 중증질환자(암)산정특례대상보장(최초1회한))

1. 연계없는 '유사암 2천!'이다

(무해지 30년남 100세 남 20세)

타사	KB
53,600원 유사암2천&암진단1억	13,900원 연계없이 암산정특례 2천

2. 연계없는 "암뺑유2천 플랜"이다

암 연계없이 암산정특례 2천 → 암 연계없이 유사암 2천 보장

3. 대한민국 보험 100년 사 최초의 "진짜 암보험"

유사암도 차별없이 2천만!!

암진단비 [보험회사가 말하는 암]	질병명	암산정특례 [의사선생님이 말하는 암]
○	일반암 C00-C97	○
×	갑상선암 C73	○
×	기타피부암 C44	○
×	제자리암 D00-D09	○
×	경계성종양 D37-D48	○
×	뇌양성종양 D32, D33	○

KB손해보험 _ 암산정특례진단비 _ 일반암/유사암 2천만원 가입플랜

100세만기 20년납 암산정특례진단비 플랜

항목		여자					
		5세	10세	15세	20세	25세	30세
담보	가입금액	보험료					
상해후유장해(3%~)	100	34	35	37	39	40	42
상해후유장해(20%~)	100	14	14	15	16	17	18
일반상해사망	100	0	0	25	26	27	28
자녀보험료납입지원대상	10	4	5	8	14	25	42
암산정특례	2,000	12,980	15,200	18,100	21,820	26,140	30,300
합계		13,032	15,254	18,185	21,915	26,249	30,430

항목		남자					
		5세	10세	15세	20세	25세	30세
담보	가입금액	보험료					
상해후유장해(3%~)	100	37	40	43	48	52	59
상해후유장해(20%~)	100	16	18	19	21	23	26
일반상해사망	100	0	0	51	54	56	59
자녀보험료납입지원대상	10	6	8	11	16	25	38
암산정특례	2,000	12,180	14,100	16,420	19,220	22,620	26,620
합계		12,239	14,166	16,544	19,359	22,776	26,802

자녀보험료납입지원대상보장특약
50%이상후유장해, 일반암, 뇌혈관, 허혈성

20세여자 기준

일반암 2천 : 11,900원

유사암 4백 : 1,480원

->>> **13,380원**

암산정특례 2천 : **21,820원**

30세여자 기준

일반암 2천 : 16,940원

유사암 4백 : 1,916원

->>> **18,856원**

암산정특례 2천 : **30,300원**

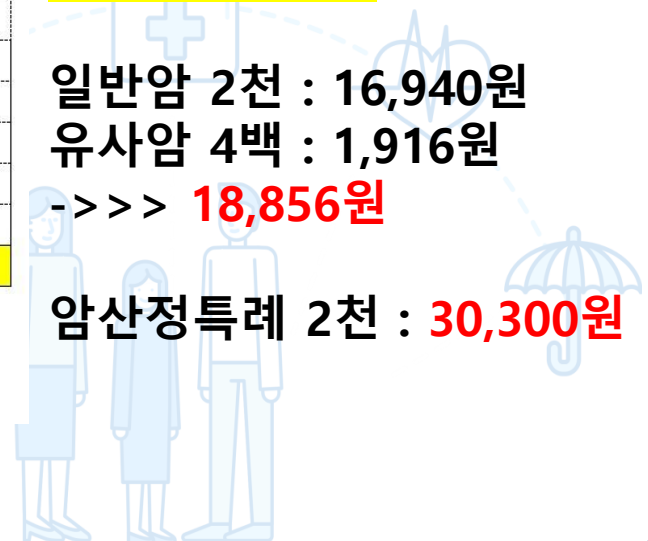

KB손해보험 _ 암산정특례진단비 _ 약관

141. 중증질환자(암) 산정특례대상보장(최초1회한)(감액없음)

141-1. 중증질환자(암) 산정특례대상보장
(최초1회한)(감액없음) 【갱신계약】
(【갱신계약】 은 자동갱신으로 운영합니다)

제1조(보험금의 지급사유)

- ① 회사는 피보험자가 이 특별약관의 보험기간 중 중증질환자(암) 산정특례대상의 보장개시일(이하 중증질환자(암)산정특례대상보장개시일이라 합니다) 이후에 "중증질환자(암) 산정특례 대상질환"으로 진단확정되고, 그 "중증질환자(암) 산정특례 대상질환"을 직접적인 원인으로 "산정특례 신규등록" 되었을 경우 최초 1회에 한하여 아래에 정한 금액을 중증질환자(암) 산정특례대상보장보험금으로 보험수익자에게 지급합니다.

구 분	지 급 금 액
중증질환자(암) 산정특례대상보장보험금	이 특별약관의 보험가입금액 100%

- ② 제1항의 경우 중증질환자(암)산정특례대상보장개시일은 계약일로부터 그날을 포함하여 90일이 지난날의 다음날로 합니다. 그럼에도 불구하고 계약일 현재 보험나이 15세미만 피보험자의 경우 양보장개시일은 계약일로 합니다. 단, 계약일은 제1회 보험료를 받은 날로 합니다.

제3조("중증질환자(암) 산정특례 대상질환" 등의 정의 및 진단확정)

- ① 이 특별약관에 있어서 "중증질환자(암) 산정특례 대상질환"이라 함은 【별표146】(중증질환자(암) 산정특례 대상질환 분류표)에서 정한 질병을 말합니다.

용 어 풀 이 | 본인일부부담금 산정특례 제도

국민건강보험법 제44조(비용의 일부부담) 동법 시행령 제19조(비용의 본인부담) 제1항 별표2 및 의료급여법 제10조(급여비용의 본인부담) 동법 시행령 제13조(급여비용의 본인부담) 제1항 별표1에 근거하여 진료비 본인부담이 높은 중증질환자와 희귀질환자 등에 대하여 외래 또는 입원진료시 본인부담률을 경감해주는 제도

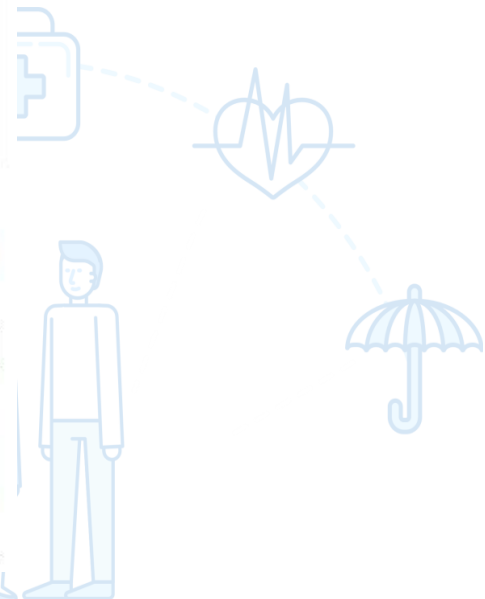

KB손해보험 _ 암산정특례진단비 _ 약관

별표146 중증질환자(암) 산정특례 대상질환 분류표

약관에서 규정하는 중증질환자(암) 산정특례 대상질환은 "본인일부부담금 산정특례에 관한 기준(보건복지부 고시 제2022-136호, 2022. 5. 31시행)" 제4조 별표3(중증질환자 산정특례 대상) 중 구분1에 해당하는 아래의 질병을 말합니다.

대상이 되는 항목	분류번호
악성 신생물	000~097
제자리신생물	000-009
수막의 양성 신생물	032
뇌 및 중추신경계통의 기타 부분의 양성 신생물	033
행동양식 불명 또는 미상의 신생물	037-048

주) 향후 "본인일부부담금 산정특례에 관한 기준" 제4조 별표3(중증질환자 산정특례 대상) 중 구분1에 해당하는 질병이 변경되는 경우 변경된 기준을 따릅니다.

별표147 중증질환자 암질환 산정특례대상 분류표

약관에서 규정하는 중증질환자 암질환 산정특례대상은 "본인일부부담금 산정특례에 관한 기준(보건복지부 고시 제2022-136호, 2022. 5. 31시행)" 제4조 별표3(중증질환자 산정특례 대상) 구분1 중 다음에 해당하는 경우를 말합니다.

산정특례대상 및 적용기간	특정기호
"본인일부부담금 산정특례에 관한 기준" 제7조(산정특례 등록 신청 등)에 따라 산정특례 대상으로 등록된 암환자가 등록일로부터 5년간 【별표146】(중증질환자(암) 산정특례 대상질환 분류표)에 해당하는 상병으로 치료를 받은 경우	V193

주) "본인일부부담금 산정특례에 관한 기준"이 개정되는 경우 이후 약관에서 보장하는 중증질환자 암질환 산정특례 대상 해당여부는 당시 시행되고 있는 "본인일부부담금 산정특례에 관한 기준"에 따라 판단합니다.

별표148 뇌·수막의 양성신생물 분류표

① 약관에서 규정하는 뇌·수막의 양성신생물로 분류되는 질병은 제8차 개정 한국표준질병·사인분류(통계청고시 제2020-175호, 2021.1.1. 시행)중 다음에 적은 질병을 말하며 이후 한국표준질병·사인분류가 개정되는 경우는 개정된 기준에 따라 이 약관에서 보장하는 뇌·수막의 양성신생물 해당 여부를 판단합니다.

대상이 되는 항목	분류번호
수막의 양성 신생물	032
뇌 및 중추신경계통의 기타 부분의 양성 신생물	033

- 주) 1. 대상질병 분류표의 분류번호와 다르나 한국표준질병·사인분류의 기준에 따라 분류번호를 동시에 부여가 가능한 경우 대상질병 분류에 포함합니다.
 2. 제9차 개정 이후 이 약관에서 보장하는 뇌·수막의 양성신생물 해당여부는 피보험자가 진단된 당시 시행되고 있는 한국표준질병·사인분류에 따라 판단합니다.
 3. 진단서 상의 분류번호는 한국질병·사인분류 질병코당지침서에 따라 기재된 것을 인정합니다.
 ② 진단 당시의 한국표준질병·사인분류에 따라 이 약관에서 보장하는 질병에 대한 보험금 지급여부가 판단된 경우, 이후 한국표준질병·사인분류 개정으로 질병분류가 변경되더라도 이 약관에서 보장하는 질병 해당 여부를 다시 판단하지 않습니다.

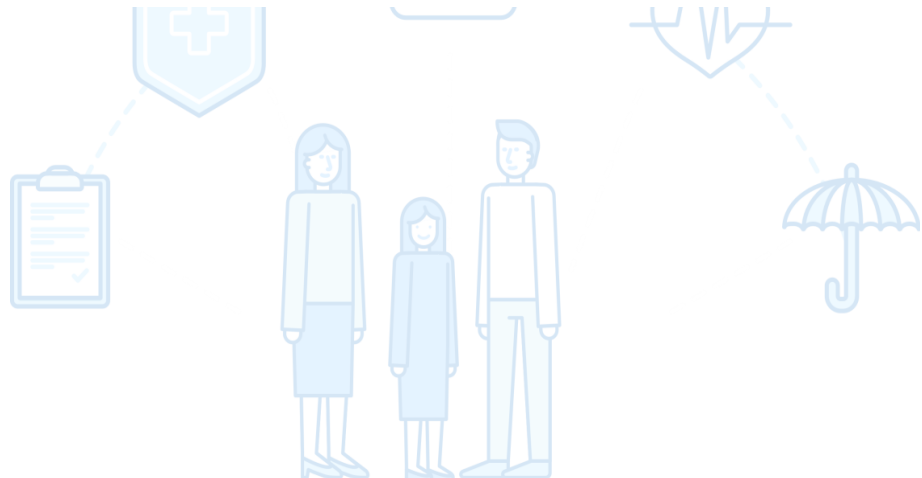

KB손해보험 _ 보험료인하? 타사 어린이보험료와 비교 _ 20세 남자

2022년 12월 기준

남자 _ 20세 50%무해지형

90세만기 20년납	항목	DB손해보험 아이러브플러스	KB손해보험 오!금쪽같은자녀	한화손해보험 처음부터함께하는자녀	농협손해보험 가성비굿어린이	롯데손해보험 도담도담자녀보험
해지환급금형		납입 후 50%	납입 후 50%	납입 후 50%	납입 후 50%	납입 후 50%
일반상해사망						
질병후유장해(80세)	5,000	11,350	9,100	11,150	10,945	9,050
일반암	5,000	36,700	37,710	30,550	40,700	43,100
유사암	1,000	860		1,060		1,050
산정특례 암(1회한)						
			KB : 유사암 2.6천			
뇌혈관질환	2,000	10,140	10,840	10,040	18,222	19,170
산정특례 뇌혈관	1,000	4,180	330	3,890		
허혈성심장질환	1,000	3,190	9,430	3,620	2,916	10,890
심장질환	1,000	9,870	6,880	6,800	7,760	
부정맥/심부전	1,000					
부정맥질환(I49)	1,000		3,650			
산정특례 심장질환	1,000	7,250	550	6,780		
소계		83,540	78,490	73,890	81,374	83,260
질병수술비	20	2,048	2,046	2,294	2,144	2,466
질병1종	10	523	560	717	13,278	23,292
질병2종	50	925	1,255	2,232		
질병3종	200	2,340	2,340	2,312		
질병4종	200	1,040	340	1,650		
질병5종	1,000	620	6,660	4,530		
소계		7,496	13,201	13,735	15,422	25,758
합계		91,036	91,691	87,625	96,796	109,018

KB : 일반암 5천 33050원 / 유사암 1천 920 :: 산정특례 암(1회한) 17880원

KB : 뇌/심장 산정특례 20년 갱신/ I49 20년갱신

농협 : 뇌혈관질환 / 허혈성심장질환 각 3천

상기 예시는 의무특약을 배제한 내용입니다.(KB손해보험 -> 상해후유장해 3% + 20% < 상해사망)

롯데손해보험 1~8종수술비 : 30/30/60/150/500/1000/1000/1000



KB손해보험 _ 보험료인하? 타사 어린이보험료와 비교 _ 20세 여자

2022년 12월 기준

여자 _ 20세 50%무해지형

90세만기 20년납	항목	DB손해보험	KB손해보험	한화손해보험	농협손해보험	롯데손해보험
		아이러브플러스	오!금쪽같은자녀	처음부터함께하는자녀	가성비굿어린이	도담도담자녀보험
해지환급금형		납입 후 50%	납입 후 50%	납입 후 50%	납입 후 50%	납입 후 50%
일반상해사망						
질병후유장해(80세)	5,000	12,300	9,750	10,900	15,305	9,400
일반암	5,000	28,800	39,464	22,550	26,825	31,700
유사암	1,000	3,420		3,670	2,699	3,700
산정특례 암(1회한)						
			KB : 유사암 2.6천			
뇌혈관질환	2,000	3,990	8,860	7,820	14,301	16,020
산정특례 뇌혈관	1,000	3,170	260	2,960		
허혈성심장질환	1,000	2,220	1,310	1,370	1,327	5,040
심장질환	1,000	4,940	3,190	3,040	3,190	
부정맥/심부전	1,000		5,520			
부정맥질환(149)	1,000		340	3,140		
산정특례 심장질환	1,000	3,310				
소계		62,150	68,694	55,450	63,647	65,860
질병수술비	20	2,557	2,432	266	2,144	2,884
질병1증	10	774	671	1,158	13,278	23,222
질병2증	50	1,190	671	2,145		
질병3증	200	3,000	1,660	1,980		
질병4증	200	780	196	625		
질병5증	1,000	780	7,800	8,160		
소계		9,081	13,430	14,334	15,422	26,106
합계		71,231	82,124	69,784	79,069	91,966

KB : 일반암 5천 27250원 / 유사암 1천 3590 :: 산정특례 암(1회한) 20960원

롯데손해보험 1~8종수술비 : 30/30/60/150/500/1000/1000/1000

농협 : 뇌혈관질환 / 허혈성심장질환 각 3천



롯데손해보험 _ 부위별암 _ 고고당암플랜

전략플랜

let:

무할증고고당암플랜

let:

암 업계누적 없는 부위별 특정암

특약	보장암	최대가입금액
9대특정암	간암, 담낭암, 기타담도암, 췌장암, 기관암, 폐암, 심장암, 뇌암, 림프종 및 백혈병관련암	5천만
남성생식기암	남성생식기암 (전립선암 보장)	3천만
여성생식기암	여성생식기암 (자궁암 보장)	
4대특정소화기계암	식도암, 위암, 소장암, 대장암	2천만
비뇨기관암	비뇨기관암 (방광암 보장)	2천만

‘폐암’ 가족력이 있는데 폐암만 고보장 받을 수 있게 준비할 수 없을까?



폐암
진단비
1억

구분	일반암 5천	9대특정암 5천	월 월약보험료
포 맨	58,800원	27,500원	31,300원
포우먼	42,200원	13,500원	28,700원

※ 설계 기준 : 30세, 1급, 20년납, 100세만기, 해지환급금미지급형

폐암 진단비 최대 1억 5천 가입 가능!
일반암진단비(갱신+비갱신) 1억 + 9대특정암진단비 5천

◆ 일반암 vs 특정암 보험료 비교

구분	일반암	9대특정암	4대특정 소화기계암	생식기암	비뇨기관암
포 맨	11,760 원	5,500 원	4,520 원	1,880 원	1,170 원
포우먼	8,440 원	2,700 원	2,220 원	1,260 원	330 원

※ 설계 기준 : 30세, 1급, 20년납, 100세만기, 해지환급금미지급형



無

- 연계 (기본연계 X)
- 암 업계누적 (일반암, 부위별특정암)
- 할증 (만성·다빈도·중증 질환)



무할증고고당
암플랜 심사완화
질병 확대

질병 추가

모야모야병, 파킨슨병, 심근병증, 뇌전증, 길랑바레증후군

기준 변경

당뇨 : 당화혈색소 7.5 이하 인수

이 외 만성·다빈도·중증 질환 무할증 표준체 인수!

※ 파보형자의 상태, 치료기간에 따라 서류요청 및 심사 결과가 달라질 수 있습니다.
※ 상기 외 추가 내용은 별도 인수지침을 확인해 주시기 바랍니다.

◆ 무할증 고고당암플랜 가입설계 및 보험료 예시

가입담보		가입금액
검사	암 MRI 촬영 검사지원비 (20년갱신)	10만
	암 양전자단층촬영 (PET) 검사지원비 (20년갱신)	10만
진단	일반암 / 유사암 진단비	1천/2백
	9대특정암 진단비	3천
	4대특정소화기계암 진단비	2천
	비뇨기관암 진단비	2천
	생식기암 진단비	2천
수술	일반암 / 유사암 수술비	1백/2백
	다빈도치료 암수술비 (10년갱신)	갑상선·전립선 제외 1천 갑상선·전립선 보장 2백
	항암약물·방사선치료비	1천
항암	약물허가치료비 (표적항암/카티항암) (10년갱신)	5천/5천
	방사선치료비 (항암세기조절/항암양성자) (10년갱신)	2천/3천
통원	암직접치료통원비 (요양병원 제외/종합병원/상급종합병원)	1만/5만/15만
관리	암특정 재활치료비	2만
	암특정 통증완화 치료비	50만

※ 설계조건 : 20년납 90세만기, 해지환급금미지급형, 상해급수 1급



40세 남성
80,784원



40세 여성
59,881원



롯데손해보험 _ 31~35세 어린이보험

let:play 자녀보험 (도담도담/토닥토닥)(2210.2)



31세~35세 어른이 고객님의 뇌혈관·허혈심장

진단 시 납입면제

치료시 최대 1억6천

① 중앙일보

2022.04.05

불시의 불청객 부정맥,
웨어러블 기기 붙이면 진단율 97.6%

건강보험심사평가원 주의해야 할 심장질환 발표.
두 번째로 높은 증가율 : 부정맥



해당 부정맥 검사법
올초부터 건강보험 적용!

✓ 부정맥 진단 환자
증가 예상!

심장질환도 보장하는 롯데 자녀보험!



※ 단위: 명 ■ 147 팔작성빈맥 ■ 148 심방세동 및 조동 ■ 149 기타심장부정맥

지속적으로 증가하는 부정맥 환자!

부정맥 환자 중
가장 많은 비율을
차지하는 148
(심방세동 및 조동)



롯데 특정심장질환 진단비

I	5,000만	
II	1,000만	
III	500만	: 147, 148 보장
IV	500만	: 149 보장



대박자녀 플랜

let:

35세까지 가입 가능한 롯데손해보험 자녀보험!



다빈도질환 60종 무서류 심사 시행!

결핵, 헤르페스감염, 대상포진, A형감염, 볼거리, 바이러스결막염, 수족구, 지방종,
피부의양성신생물, 담낭용종, 위용종, 성조숙증, 다래끼, 사시, 외이염, 중이염,
비염, 구내염, 하지정맥류, 편도염, 독감, 폐렴, 충수염, 게실염,
담석증, 여드름, 피부농양/종기, 무릎병변, 요로결석, 요도염,
전립선비대, 여성생식기염증, 자궁경부(내막)용종, 월경이상,
골절(머리부분), 골절(손/발), 요추염좌, 흉부염좌, 탈구염좌,
어지럼증, 열린상처/표재손상/타박상, 화상 및 부식 등 총 60종



변경사항

1. 무서류기준 추가
2. 부담보 기간 단축
3. 경과기간 단축
4. 인수기준 세분화

※ 해당 질병별 자세한 가이드는 별도 지침을 확인해주시기 바랍니다.
(피보험자의 연령 및 병력에 따라 서류요청 및 심사결과가 달라질 수 있습니다)

35세까지 실손의료비 방진없는 롯데손해보험!



메리츠화재 _ 또또암 _ 355또또암



소소한 암 강화 플랜 출시

또또암(또 걸려도 또 받는암)

유방, 전립선, 방광, 자궁암 발병률 ↑

소액암 집중 업셀링 1만원 플랜

구분	메리츠		A	B	C
소액암만 많이 가입하려면?	1회 소액암	5천만	일반암 5천만	일반암 5천만	일반암 5천만
	2회 소화기	2천만			
	3회 15대	2천만			
	4회 10대	2천만			
	5회 4대고액	2천만			
최대보장횟수	최대 5회		1회	1회	1회
40세, 남	10,310원		26,000원	25,450원	23,000원

소액암 5천만 강화 플랜

20년납 20년만기, 납입면제형
최저P 1만원

구분	담보명	가입금액	담보명	가입금액
통합암진단비	특정소액암	5천만	유사암 진단비	200만
	특정소화기암	2천만	보험료납입지원 (유사암진단)	보험료 50%
	15대특정암	2천만		
	10대특정암	2천만		
	4대고액암	2천만	암통원일당 (상급종합병원)	5만
40세 남	11,710원	여	21,960원	



업계유일 유병자도 5번 보장하는 통합암진단비

간편한 355건강보험

타사는 1회 받고 암진단비 소멸!

메리츠는 소멸없이 5번받는 간편 통합암



타사와 차원이 다른 암진단비 보장 & 가격

구분	메리츠	A	B	C
3천 가입시	13,890원	14,660원	13,680원	14,070원
보장횟수	5회	1회	1회	1회
보장금액	1억 5천만	3천만	3천만	3천만

355 주요담보 업셀링 플랜

20년납 20년만기, 납입면제형

담 보 명		가입금액	담 보 명		가입금액
기본계약		최저	보험료 납입지원(유사암진단시)		보험료 50%
통합 암 진 단 비	특정소액암	3천만	암 치 료 비	항암방사선약물	200만
	특정소화기암	3천만		표적항암치료비	1천
	15대특정암	3천만		면역항암치료비	1천
	10대특정암	3천만		항암양성자방사선치료비	1천만
	4대고액암	3천만		항암세기조절방사선치료비	1천만
유사암 진단비		600만			
50세	남	47,440원		여	37,330원

메리츠화재 _ 일반/ 간편 연만기무해지



오직 메리츠만 가능하다! 연만기 무해지
The 좋은 알파Plus

진단비 싸게 가입하는 비결! 연만기 무해지로
3대진단비 36% 더 싸게!

업계유일 연만기무해지 동일보장도 제일 싸!



20년납 20년만기, 납입면제형, 메리츠 연만기 무해지 VS 타사 표준형/연계조건 상이

담 보 명	가입금액	담 보 명	가입금액
암진단비	3천만	유사암진단비	600만
뇌혈관질환진단비	1천만	허혈성심장질환진단비	1천만



비교 불가한 간편 보험료
간편 315, 335, 355

간편 라인업 전부 비교해도
보험료 최저가는 메리츠!

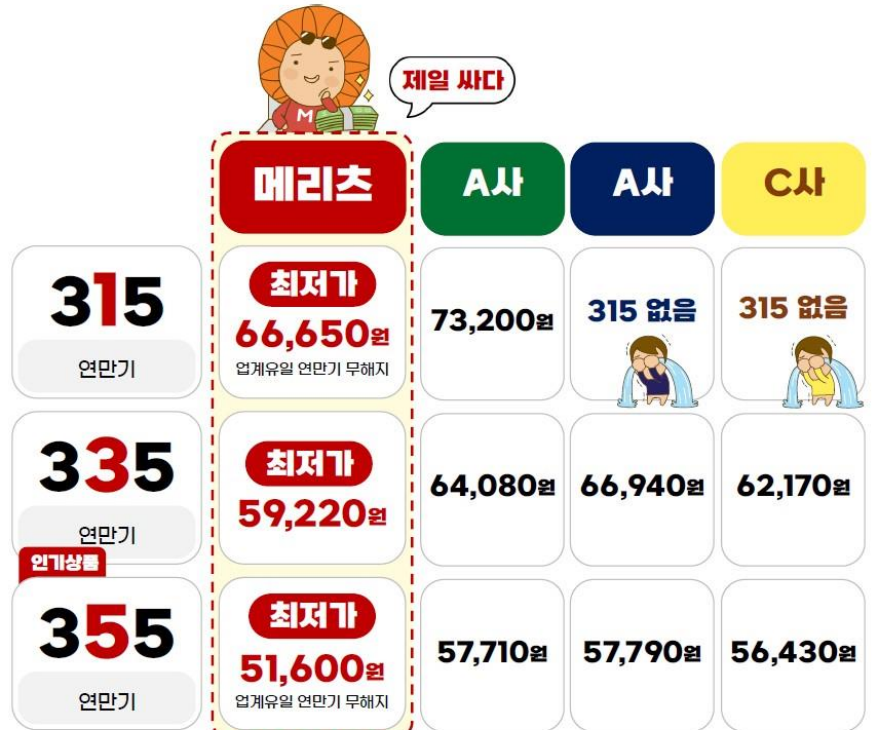

기준: 기본 최저, 암진단비 2천만, 유사암진단비 400만, 뇌혈관질환진단비 1천만, 뇌졸중진단비 1천만, 허혈성심장질환진단비 1천만, 급성심근경색증진단비 1천만

메리츠화재 _ 355간편보험 암비교

50세 남/여 30년 갱신형

회사		한화손해보험		메리츠화재		롯데손해보험		회사		메리츠화재			
상품		WELL100 355		355건강		355건강보험		상품		355건강			
나이		50세						나이		50세			
구분		남자	여자	남자	여자	남자	여자	구분		남자	여자	남자	여자
해지환급금미지급형		X	X	O	O	X	X	해지환급금미지급형		O	O	X	X
상해80%	100	5	3	56	19			상해80%	100	56	28	59	25
납면	10	312	168	X	X	X	X	납면	O	O	O	O	O
상해사망	5,000	255	1,050		4	1,170	570	상해사망	100	7	5	7	4
일반암	4,000	72,120	39,000	59,920	40,840	57,160	31,040	일반암	2,000	32,920	22,580	36,180	21,460
								특정소액암	2,000	6,060	6,720	7,240	6,600
								특정소화기암	2,000	15,980	7,660	16,440	7,360
								15대특정암	2,000	9,780	5,240	10,580	5,060
								10대특정암	2,000	3,480	2,220	3,720	2,100
								4대고액암	2,000	2,640	2,200	2,840	2,040
유사암	800	1,888	3,744	936	2,928	690	2,120	유사암	800	1,160	3,440	1,368	3,400
보험료		74,580	43,965	60,912	43,791	59,020	33,730	보험료		72,083	50,093	78,434	48,049
유형		납입면제 적용형		납입면제 미적용형		납입면제 미적용형		유형		납입면제 적용형		납입면제 적용형	

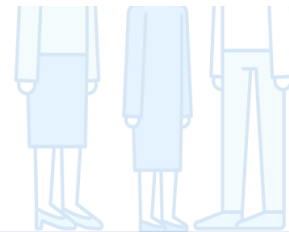

한화손해보험 _ 암

교육용_고객제시불가

355
간편

암 진단비 보험료가 가장 저렴한 회사는?

(납입후50%해지원금금지급형, 납입면제운양형, 355간편고지형, 50세남자상해급, 20년납, 100세만기)

담보명	한화	A사	B사	C사
압4대유사점외의진단비 1천만원 보장보험료	22,240원	28,440원	28,070원	26,680만원
		+ 6,200원	+ 5,830원	+ 4,440원

※ 보험료 출처: 각 사 보험가격공시실(2211월)

355암플랜

무배당335WELL간편건강보험(연만기 경신행), 납입면제일반형 355간편고지형, 핵심고보장(3/5/5)플랜, 20년만기 경신행 (단위:만원)

	담보명 (35522편,간신영 생략)	가입금액(만원)		담보명 (35522편,간신영 생략)	가입금액
진단비	암(4대유사암제외)진단비	3,000	다빈치 수술	(특집특별약관)암(갑상선암및전립선암제외) 다빈치로봇수술비(1회만)	1,000
	4대유사암진단비	600		(특집특별약관)갑상선암및 전립선암다빈치로봇수술비(1회만)	500
항암 치료	암(4대유사암제외)항암방사선치료비 /항암약물치료비(1회만)	1,000/500	통원비	암(4대유사암제외)직접치료 상급종합병원통원비	2
	특정유사암항암방사선치료비 /특정유사암항암약물치료비 (세부보장범위(1회만))	100/100		암(4대유사암제외)직접치료통원비 (1월1회,연간30일만)	1
	암(특정유사암제외) 표적항암약물허가치료비(1회만)	5,000			
	카टे(CAR-T)항암약물허가치료비(1회만)	5,000			

50세 여자

41,170원

60세 여자

58,661원

※ 보통의만(상해80%이상우상해(1804(객싹))100만원,출생중환자싹임비(1일이상10일하도)(3552간편,객싹)30만원
보통은남임비대상년상4대사유(3552간편,객싹)10만원



1개월후 5년내 입원, 수술 KCD코드기준
실사가능! **6,532개**

5년내 입원, 수술 KCD코드기준

교육용_고객제시불가

자녀

✔ 소문난 보험료! 한화자녀!

암진단비 3천만원 기준
(4대우사 한정)

※ LIFEPLUS 처음부터 함께하는 자녀보험 2210 상해1급 10세 남자 납입후 50%해지한금 지급률

한화	A사	B사	C사	D사	E사
15,180원	19,617원	18,180원	18,270원	21,210원	19,200원
	+4,437원	+3,000원	+3,090원	+6,030원	+4,020원

※ 비교기준: 20년납 100세만기 납입후 50%해지환급금지급형 기준 약4대용 사망제외진단비 3천만원 보장보험료 ※ 보험료 출처: 각 사 보험가격공시실(22)1월

매회지급 상해, 질병 1~5종 수술비

☑ **뇌혈관/허혈성심장질환** 각 최고 **5천만원**

149 기타심장부정맥 진단 및 산정특례진단 시 12월 최고 4천
(심방관동정절환진단비 1천 + 중증질환자(심장질환)산정특례진단비 3천)

(심혈관특정질환진단비 1천 + 중증질환자(심장질환)산정특례진단비 3천)

NEW! 4대 유사암진단 시

「보장보험료 50%납입지원」(4대유사암진단비)

[[납입지원대상 보장보험료 * 50% * 12개월]을 매년 "보험금 지급사유 발생일"에 지급합니다. 이 특약의 보험기간 종료 시점까지 꼭 지급합니다.
(단, 보험기간 종료일이 포함되어 있는 당해연도의 경우 남은 개월수만큼만 지급)

매년 보험금 지급사유 발생일에 지급 or **일시금**으로 지급

매년 or
일시금*지급!!

4대유사암 진단 해약해도 지급!

**4대유사암 진단 후
실효 시에도 지급!**

*보통보통로 납입지출금은 보통수익자의 요청에 의하여 일시에 지급할 수 있으며, 이 경우에는 "평균공시이율"을 적용하여 영단의 평균과 동일한 금액(보통보통로 평균이윤율과 영단의 평균과 동일한 금액)으로 금액을 지급한다.

한화손해보험 _ 1~5종 매회지급 수술비

무배당 LIFEPLUS 한아름종합보험²²⁰⁸ 교육용 고객제시불가

종합

✓ **질병1-5종 매회지급 판매종료!**

12월	1월
매회지급	질병당 1회

가입 후 즉시 가입금액의 **100% 보장**
질병/상해 매회지급 1-5종 + 1-8종 동시가입 기회!

내시경수술
대장용종 제거 시~

대장용종 보장플랜

담보명	가입금액(만원)
질병수술비	20만
질병 1-5종 수술비 (1/2/3/4/5 종)	10/30/50/500/500만
124대 질병수술비 (10대/13대A/13대B/30대경증/50대 경증/70대생환/치핵)	100/100/100/50/50/30/30만
특정8대양성종양폴립수술비 (연1회, 급여)	10만
보험금지급예시	
D12(결장, 직장, 항문 및 항문관의 양성 신생물) 진단	60만
K63.5(결장이 폴립) 진단	11만

무배당 LIFEPLUS 한아름종합보험²²⁰⁸ 교육용 고객제시불가

종합

돌연사 부르는 '부정맥' 정확성 높은 새 진단법 나왔다
(출처: SBS뉴스 2022.11.06)

부정맥 진단
기존 진단법
24시간검사 심전도
진단확률 27%

【부정맥 새진단법】
2주동안 붙이는 심전도검사
진단확률 **96%**

✓ **부정맥 진단 시 최고 5천만원 보장!**

심혈관특정질환진단비, 심혈관특정질환(기타심장부정맥제외)진단비, 중증질환자(심정지환)신상특약진단비 LIFEPLUS 한아름종합보험2208기준. 돌연사율 최고 가입연도 기준. (단위:만원)

순위	진단명	한화 (심혈관+신상특약)	A사	B사	C사
1위	148 심방세동 및 조동	5천 (2천+3천)	2천+2천	2천+2천	X
2위	149 기타심장부정맥	4천 (1천+3천)	500만+2천	0원+2천	X
3위	147 발작성빈맥	5천 (2천+3천)	2천+2천	2천+2천	X

※ 출처: 각 사 공식홈(22.11월)

✓ **심장보장강화플랜 (뇌하남면)**

무배당LIFEPLUS한아름종합보험납입면제지원선택형납입후50%해지환급금지급률20년 90세만기.상해금지급기준

담보명	가입금액(만원)	보장보험료		
보통약관(상해사망)	100	구분	40세	50세
보장보험료납입면제지원 (영(4대유사암제외) 뇌혈관질환, 허혈성심장질환, 80%이상우유장애및발기부전질환)	가입	남자	20,404원	29,058원
허혈성심장질환완전진단비	1,000	여자	9,580원	12,198원
심혈관특정질환 1 진단비	1,000			
급성심근경색증진단비	100			
질병중환자실입원비(1일이상10일연속)	70			

최대보장보험료 2만 원

한화손해보험 _ 간병치매보험

무배당 무배당 LIFEPLUS간병치매보험(무사고연장형)

교육용_고객제시불가

1종 무배당 LIFEPLUS 355WELL100 간병치매보험(무사고연장형)

2종 무배당 LIFEPLUS 간병치매보험(무사고연장형)

간편
치매

NEW! 355간편고지 간병치매전문상품 출시!

보험료 까지 꼼꼼하게 챙긴
355 간편치매보험!



NEW 12월 OPEN!

50세여자, 상해급	LIFEPLUS 실속치매보험2208	LIFEPLUS간병치매보험 (무사고연장형)
담보명	1종 (표준형) 100세만기 20년납	1종(355간편고지형) 85세만기 100세연장 20년납
경증이상치매진단비(90일이상) 500만	14,175원	13,075원
장기요양진단비(1-5등급) 500만	13,470원	13,260원

※ 보험료는 담보 및 가입기준(보험기간, 납입기간, 성별, 가입연령 등)에 따라 일부 상이 할 수 있습니다.

85세까지 무사고시 100세만기
연장형 구조를 통한 보험료 인하!



355간편 간병치매 핵심보장 한도우대!

경증치매 진단비 최고 1천만원 NEW! + 중증치매산정특례대상진단비 500만원 중증치매 II 산정특례대상진단비 500만원	치매임원 + 간호간병 일일 합 6만원 치매임원비(1일이상180일한도) 3만원 + 상해질병간호간병통합서비스임원비 3만원	장기요양급여 5등급 최고 매월 100만원 장기요양급여금 (1-5등급, 재가및시설급여) (3년지급형) 100만원
--	---	---

매회지급 상해 질병 1-5종수술비!

LIFEPLUS간병치매보험2208 동일상품 비교

한화1-5종 수술	A사	B사
매회지급 감액기간X	매회지급 2년 감액기간	연간1회

※ 출처: 각 사 공식사이트(22.11월)

다빈도수술 시 보상금액예시

※ LIFEPLUS 간병치매보험2208 동일상품인
355 WELL100 간편간병보험 핵심 고보장 품목
최고 가입금액 예시

대장용종 (K63) 한아름 355간편 110만원 90만원	뇌동맥류 (관혈) 한아름 355간편 5,510만원 4,010만원
유방섬유선종 (M24) 한아름 355간편 250만원 60만	뇌동맥류 (작전술) 한아름 355간편 6,110만원 4,610만원
담낭염 (K81) 한아름 355간편 260만원 290만원	어깨병변 (석회성힘줄염) (M75.3) 한아름 355간편 80만원 60만원
위용종 (내시경수술 K31.7) 한아름 355간편 110만원 90만원	협심증 (I20) 한아름 355간편 5,610만원 4,110만원
난소낭종 (M27) 한아름 355간편 210만원 90만원	중추외양성신생물 (M12.1) 한아름 355간편 100만원 100만원
자궁근종 (M25) 한아름 355간편 210만원 90만원	요실금 (N39.3, N39.4, R32) 한아름 355간편 70만원 60만원
편도扁桃체노이드의 만성질환 (J35) 한아름 355간편 80만원 60만원	무릎관절증 (M17) 한아름 355간편 340만원 120만원



※ 피보험자의 직종, 직무, 과거상병 등 기타사항으로 인하여 보험가입금액이 제한되거나 인수가 불가능할 수 있습니다.

현대해상 _ 305 / 355 간편보험

| 신상품 출시!! 2번 알릴의무 삭제!! |
간편한305건강보험

가입연령: 15~90세

3·N·5보험의 중지부를 찍다!! "2번항목" 삭제!!

구분	기존상품 (간편325/333/355)	신상품 (간편305)
계약전 알릴의무	① 3개월내 입원/수술/추가검사, 재검사 필요조건	① 3개월내 입원/수술/추가검사/재검사 필요조건
	② 2년~5년내 입원/수술 여부	② 삭제
	③ 3년 or 5년내 6대질환 진단/입원/수술 여부	③ 3년 or 5년내 6대질환 진단/입원/수술/치료여부

간편한3·0·5건강보험 상품구조

구분	세만기형		연만기 경신형
	1종(일반배지)	2종(배지환급금미지급형)	
가입연령	15세 - 최대 90세	15세 - 최대 90세	15세 - 최대 90세
납입기간	10/15/20/25/30년납	20/25/30년납	5/10/15/20/30년납
만기	90/95/100세 만기	90/95/100세 만기	5/10/15/20/30년 만기
납입면제	6대 납입면제(상해/질병후유장애80%이상, 암(유·무)재발), 뇌졸중, 급성심근경색, 중대한특정암(수술)		
부가서비스	메디케어서비스(초회보험료 10만원1), 하이헬스챌린지		

[간편한305] 3대질환 종합 플랜

담보명	가입금액	담보명	가입금액
기본계약(상해사망)	100만	* 항암방사선(양성자)/(세기조절)치료	1천만/2천만
보험료납입지원(유사암진단)	보험료 X 50%	* 항암호르몬약물허가치료	50만
암진단 II (유·무암제외)/유·무암진단 II	1천만/200만	* 다빈치로봇암수술(간·상·신·위·전립선·항문·직장·폐·초1·회관)	500만
위암진단	1천만	* 다빈치로봇암수술(간·상·신·위·전립선·항문·직장·폐·초1·회관)	200만
폐암진단	1천만	뇌혈관질환(I)/(II)진단	각1천만
간·담낭·담도·췌장암진단	1천만	심혈관질환(특정 I, J49제외)진단	1천만
대장·소장·항문암진단	1천만	심혈관질환(49)/(주요심장영종)진단	각 500만
비뇨기관(신장·방광·요관)암진단	1천만	심혈관질환(특정 II)진단	1천만
재진단암진단(기타부위암및갑상선암)	500만	심뇌혈관질환수술	1천만
항암방사선/약물치료	각500만	혈전용해치료비(뇌경색증, J63)/(급성심근경색증, J21)	각1천만
* 표적항암약물허가치료	3천만	중증질환자(뇌·혈관·신장·정맥·대사·연관1·회관)	2천만
* 카터(CAR-T)항암약물허가치료	5천만	중증질환자(자·상·신·정맥·대사·연관2·회관)	2천만

보험료	40세	50세	비고
남	68,360원	115,150원	* 20년납 20년만기 / 1급 * 보험료납입면제대상 10만 포함 * 10년 갱신형
여	52,890원	89,760원	



| 12월 상품개정!! |
간편한355건강보험

가입연령: 15~90세

개정사항 01 경증질환 입원/수술 후 즉시가입제도

구분	경증질환(202개) 입원/수술력	
	~3개월 이내	3개월 이후~
인수지침	[신설] 즉시가입 패스 (입원/수술 치료종결 다음날 가입가능)	[현행] 경증질환 패스 (3개월 경과시 가입가능)
인수조건	수술비 담보에 한해서 가입후 90일내 10% 지급 (그외 담보는 기존대로 지급)	별도 조건 無

* 수술비 담보: 질병수술, 질병수술(배·내장·대장·중장·외장), 질병수술 II(1-5종), 질병수술(시술포함)(1-6종)(급여), 120대질환수술, 다발성질환수술(3대질환)

간편한355 즉시가입 예시

- i 건강검진 시 내시경검사를 받으면서 대장용종과 위용종을 1개씩 **어제** 수술로 제거 **가입가능**
- ii 디스크(추간판탈출증)로 경막외강신경성형술(수술) & 10일 입원치료 후 **어제** 퇴원 **가입가능**
- iii 자궁근종, 자궁물혹 발견되어 근종절제술(수술)로 제거하고, 2일 입원 후 **어제** 퇴원 **가입가능**
- iv 척추를 하다 다쳐 무릎십자인대파열로 수술하고 14일 입원치료 후 **어제** 퇴원 **가입가능**
- v 백내장으로 양안 모두 외래로 **어제** 수술 **가입가능**

개정사항 02 무사고기가입고객 감액/면책 미적용

구분	무사고기가입고객 제도 특약
제도 설명	암 관련 담보 보험금 면책(90일), 감액 50%(1년) 미적용 (단, 납입면제는 면책기간 90일 적용)
가입 대상	현대해상 보장성보험 & 암 진단금 가입자 1년이상 유지(실효해지계약제외)/암 무사고 고객

무사고기가입고객 특약 선택 시

암 관련 담보의 담보명 변경
(무사고기가입자용) 표시

무사고기가입고객 제도 특약
선택 가입 후, 90일내 암진단 시
암 관련 담보 보험금 100% 지급
납입면제는 미적용



현대해상 _ 305 간편보험 _ 50세 남자 비교

50세 남자 납입면제 미적용형

30년갱신형	항목	현대해상 305간편건강보험	항목	DB손해보험(315) 나에게 맞춘건강	항목	KB손해보험(315) 슬기로운간편건강보험	항목	메리츠화재 편한315건강보험
해지환급금형		지급		지급		지급		지급
일반상해사망	100	73		78	5,000	3,150	100	46
보험료납입면제								
일반암	2,000	44,840	2,000	44,180	2,000	37,240	2,000	49,020
유사암	400	732	400	680	400	680	400	880
뇌혈관질환	1,000	18,600	1,400	15,970	2,000	30,540	2,000	39,860
산정특례 뇌혈관	1,000 (20년갱)	6,380	600	5,565				
허혈성심장질환			400	3,390	1,000	7,430	2,000	19,300
심장질환	1,000/500 (I49X)	12,415	1,000/500 (I49X)	17,580	1,000	15,450	1,000	
부정맥질환(I49)	500	1,050				1000(10년갱신)		
산정특례 심장질환	1,000 (20년갱)	15,408	600	12,171				
합계		99,498		99,614		94,490		109,106

표준형 납입면제형(갱신. 비갱신형) / 해지환급금미지급형 납입면제형(비갱신형)
표준형 납입면제미적용형(갱신. 비갱신형) / 해지환급금미지급형 납입면제미적용형(비갱신형)

세만기 / 연만기

상해수술 / 상해1~8종. 1~5종수술 가능
질병수술 / 상해1~8종. 1~5종수술 없음(불가)

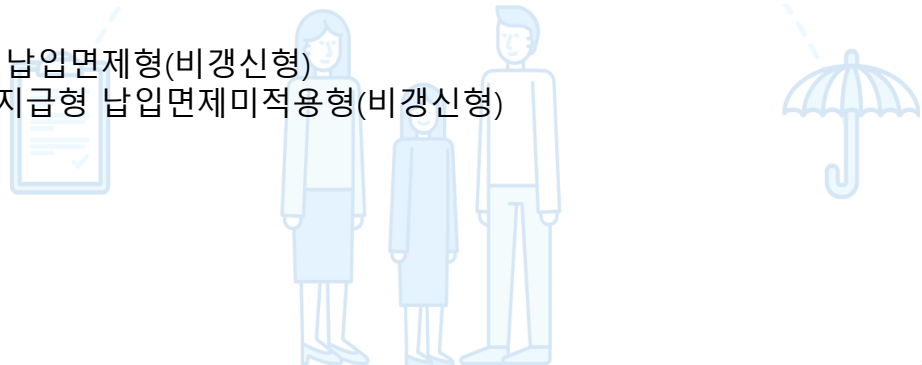

현대해상 _ 305 간편보험 _ 50세 여자 비교

50세 여자 납입면제 미적용형

30년갱신형	항목	현대해상 305간편건강보험	항목	DB손해보험(315) 나에게 맞춘건강	항목	KB손해보험(315) 슬기로운간편건강보험	항목	메리츠화재 편한315건강보험
해지환급금형		지급		지급		지급		지급
일반상해사망	100	51	100	38	5,000	1,650	100	23
보험료납입면제								
일반암	2,000	25,600	2,000	23,560	2,000	24,560	2,000	31,120
유사암	400	1,524	400	1,440	400	1,400	400	2,280
뇌혈관질환	1,000	15,610	1,400	27,286	2,000	28,240	2,000	38,160
산정특례 뇌혈관	1,000 (20년갱)	5,434	600	4,089				
허혈성심장질환			400	2,352	1,000	4,000	2,000	8,620
심장질환	1,000/500 (149X)	5,610	1,000/500(149X)	14,700	1,000	7,370	1,000	
부정맥질환(149)	500	1,080				1000(10년갱신)		
산정특례 심장질환	1,000 (20년갱)	5,269	600	4,563	600		600	
소계		60,178		78,028		67,220		80,203

표준형 납입면제형(갱신. 비갱신형) / 해지환급금미지급형 납입면제형(비갱신형)
표준형 납입면제미적용형(갱신. 비갱신형) / 해지환급금미지급형 납입면제미적용형(비갱신형)

세만기 / 연만기

상해수술 / 상해1~8종. 1~5종수술 가능
질병수술 / 상해1~8종. 1~5종수술 없음(불가)

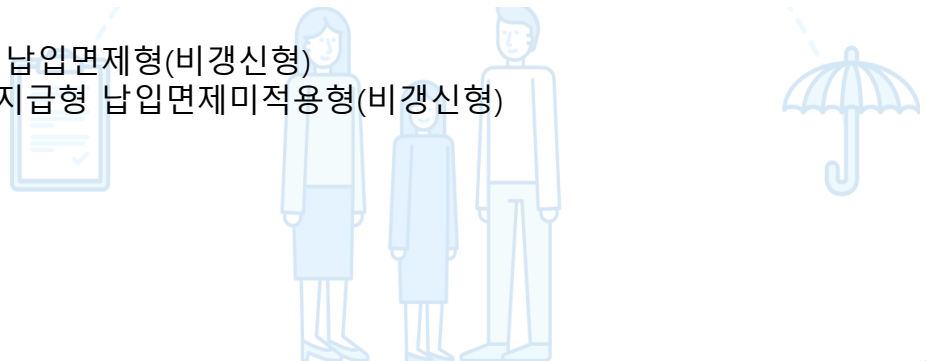

현대해상 _ 325 간편보험 / 라인업

12월 상품개정!!

간편한325건강보험

가입연령: 15~90세

간편325 변경사항 - 보험료 대폭 인하!!

※ 50세 남성, 20년 전가입 기준

구분	변경전(~11월)	변경후(12월~)
보험료	80,114원	67,209원 16.1% 저렴!

※ 상해/질병사망 각 1천만원, 3대진단 각 1천만원, 유사암 5백만원, 상해/질병 일당 1만원, 상해수술 50만원, 질병수술 20만원

간편한325 알릴의무

- Q1** 최근 3개월 이내에 의사로부터 진찰 또는 검사(건강검진포함)를 통하여 다음과 같은 필요 조건을 받은 사실이 있습니까?
☐ 입원 필요 조건 ☐ 수술 필요 조건 ☐ 추가검사(재검사)
- Q2** 최근 2년 이내에 질병이나 상해사고로 인하여 입원 또는 수술(재입원포함)을 받은 사실이 있습니까?
- Q3** 최근 5년 이내에 6대질환으로 진단받거나 입원 또는 수술을 받은 사실이 있습니까?
 ※ 6대질환: 암, 협심증, 급성심근경색, 심장판막증, 간경화증, 뇌졸중증(뇌출혈, 뇌경색)

간편한325 보험료 비교

※ 50세, 납입연제 적용

담보	가입금액 (원)	현대해상		B사		C사		D사	
		남	여	남	여	남	여	남	여
상해사망	1천만							75,792원	
질병사망	1천만			74,224원					
암진단	1천만					70,436원			
유사암진단	2백만	66,690원				55,687원			
뇌혈관질환진단	1천만		49,901원		53,399원				
허혈심장질환진단	1천만								
상해입원일당	1만								
질병입원일당	1만								
상해수술	50만								
질병수술	20만								
20년간 보험료 차이		남 1,808,160원 여 839,520원		남 1,808,160원 여 839,520원		남 899,040원 여 1,388,640원		남 2,184,480원 여 1,987,920원	

구분	간편한355	간편한333	간편한325	간편한305
보험료 수준	← 저렴 →			
납입연제	6대 납입연제 [암진단(유사암제외) / 뇌졸중 / 급성심근경색 / 상해-질병후유장해80% / 중대한특정상해수술]			
납면적용/미적용	납면적용	선택가능 (연만기/세만기)	선택가능 (세만기)	선택가능 (연만기/세만기)
무해지 선택	○	○	○	○
알릴 의무	①	3개월 내 입원/수술/추가검사 *필요조건	3개월 내 입원/수술/추가검사 필요조건	3개월 내 입원/수술/추가검사 필요조건
	②	5년 내 입원/수술	3년 내 입원/수술	2년 내 입원/수술
	③	5년 내 6대질환 진단/입원/수술	3년 내 6대질환 진단/입원/수술	5년 내 6대질환 진단/입원/수술
경증질환 인수	202개 - 3개월 내 : 즉시가입 - 3개월경과시 : 202개 ※14일 이내 입원/수술최다3회	626개 - 1개월경과시 : 82개 - 3개월경과시 : 544개 ※14일 이내 입원/수술최다3회		
*즉시가입 제도	신설 단, 수술담보에 한하여 90일내 10%지급조건	-	-	-
*무사고기가입 제도	신설	-	-	-
2대진단 90일내 진단시	50% 지급	10% 지급		

*필요조건: 의사로부터 진단서 또는 소견서 발급 받은 경우 또는 진료기록부 등에 기재하고 환자에게 설명 or 권유한 경우

*치료: 입원, 통원 및 투약(약복용)까지 모두 포함하는 개념

*즉시가입: 입원 or 수술 다음날 즉시가입 가능

*무사고기가입: 당사 입원한 담보 기가입자 중 무사고자의 경우 담보 면책/감액 미적용

현대해상 _ 간편보험 상품 선택



☑ 입원 / 수술 병력 경과기간별 상품 선택 기준



2022년 인기담보 Best 5

※ 가입률(%)

- 1위** 심혈관질환진단 **80.1%**
- I49(기타심장부정맥) 보장
- 4개 담보 구성: 보험금 최대 4회 지급
- 2위** 뇌혈관질환진단 **71.0%**
- 2개 담보 구성: 보험금 최대 2회 지급
(타사 1개 담보 구성: 보험금 1회 지급)
- 3위** 혈전용해치료비 **70.3%**
- 최대 2천만원 가입 가능
- 업계최저수준 보험료
- 4위** 질병수술(1-5종) **67.9%**
- 2년이후 매회지급(업계유일)
- 4종 가입금액 1천만원 가능
- 5위** 심뇌혈관질환수술 **63.2%**
- 업계최대 보장범위
(A사: 폐색전 등 다수연책, C사: 허혈성장)

저렴한 알짜담보 Best 5

※ 보험료: 20년남90세만가/1급/40세 남자

- 1위** 간호간병통합서비스입원일당 **2,138원**
(0/3/4만원 기준)
- 간병인(사용/지원)일당과 동시가입 가능
- 병원 2만원/종합병원 3만원/상급종합 4만원
- 2위** 특정감염병입원일당 **420원** (5만원 기준)
- 업계유일 특정감염병 입원 시 1일 5만원 지급
- 28종 감염병 보장, 생활치료센터도 보장
- 3위** 유사암납입지원 **265원** (보장P 10만원 기준)
- 유사암 진단시 향후 보험료 50% 지원
- 연계조건 無 / 누적한도 無
- 4위** 유사암재진단암 **1,310원** (1천만원 기준)
- 업계유일 유사암 재진단암(기타보험/검상선) 단독담보
- 2년마다 1천만원씩 무한지급
- 5위** 당노고혈압질환수술 **2,400원** (2천만원 기준)
- 당노 or 고혈압 합병증 수술시 지급
- 연계조건 無 / 누적한도 無



2022년 인기담보 Best 5

※ 가입률(%)

- 1위** 심혈관질환진단 **75.8%**
- I49 1천만원(≤20세) - 4개 담보 구성: 보험금 최대 4회 지급
- 2위** 항암담보(약물/방사선/표적/카티) **72.8%**
- 표적항암 7천만원 + CAR-T항암 5천만원
- 3위** 질병수술(1-5종) **71.3%**
- 2년이후 매회지급(업계유일) - 4종 가입금액 1천만원 가능
- 4위** 양성뇌종양진단 **69.4%**
- 최대가입금액: 3천만원 - 양성뇌종양진단시 납입금액 적용
- 5위** 뇌혈관질환진단 **62.7%**
- 2개 담보 구성: 보험금 최대 2회 지급
(타사 1개 담보 구성: 보험금 1회 지급)

저렴한 알짜담보 Best 5

※ 보험료: 20년남90세만가/1급/10세 남자

- 1위** 간호간병통합서비스입원일당 **1,341원**
(0/3/4만원 기준)
- 병원 2만원/종합병원 3만원/상급종합 4만원
- 간병인(사용/지원)일당과 동시가입 가능
- 2위** 특정감염병입원일당 **375원** (5만원 기준)
- 업계유일 감염병 입원 시 1일 5만원 지급
- 28종 감염병 보장, 생활치료센터도 보장
- 3위** 유사암납입지원 **45원** (보장P 10만원 기준)
- 유사암 진단시 향후 보험료 50% 지원
- 연계조건 無 / 누적한도 無
- 4위** 창상봉합술 **2,493원** (최대 150만원)
- 입원, 경부: 150만원 / 입원, 경부외: 50만원
- 3cm미만도 5만원 지급
- 5위** 독감입원일당/항바이러스 치료 **2,047원**
(8만원/20만원)
- 독감 항바이러스제 처방 시 20만원
- 독감 입원시 1일 3만원(최대30일)

흥국화재 _ 산정특례 뇌/심장

종합 | 자녀 | 유병자

판매자교육용·고객제시금지

산정특례

혈관질환
Master!



제 2의 진단비

산정특례 최대 **3천만!**



☑ 12월까지 필수 가입 고객 체크포인트!

- 01 산정특례(뇌·심)가입 확인! (2022년 신담보)
- 02 가장 경제적으로 가입 할 수 있는 보험료!
- 03 가장 높은 보장 금액!
- 04 유병자도 차별없이 3천 보장!
- 05 I49기타부정맥 산정특례 대상 코드!

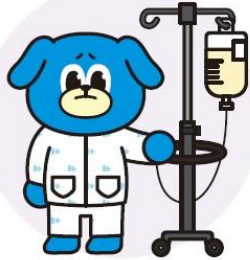

☑ 매년받는 제2의 진단비 산정특례(뇌·심) 업계최강 조건!

구분	흥국화재	A사	B사	C사	D사	E사	F사
경신	20, 25, 30년	10, 20, 30년	10, 20년	10, 20년	20년	10, 20년	10년
운영	O	O		O	O		
비경	경신담보 담보 O	경신담보 담보 X	X	경신담보 담보 O	경신담보 담보 X	X	X
가입금액	3천	2천	2천	2천	3천	2천	2천

구분		흥국화재				A사		B사		C사		D사		E사		F사	
		행다가사 (비경신) 20년 경신		더올러스 (경신) 20년 경신		20년 경신		20년 경신		20년 경신		20년 경신		20년 경신		10년 경신	
		남	여	남	여	남	여	남	여	남	여	남	여	남	여	남	여
산정특례	뇌	3,590	2,750	4,140	3,020	4,110	3,140	4,304	3,116	4,110	3,030	4,360	3,130	5,950	3,850	7,160	4,660
	심	8,180	2,500	9,770	2,900	9,590	2,990	10,056	3,002	9,730	2,900	10,140	3,040	13,950	3,760	13,610	3,900
합계		11,770	5,250	13,910	5,920	13,700	6,130	14,360	6,118	13,840	5,930	14,500	6,170	19,900	7,610	20,770	8,560

[산출 기준] 22.10.04 / 50세 / 각 1천만원 / 단위: 원

종합 | 자녀 | 유병자

판매자교육용·고객제시금지

제2의 진단비로도 사용 가능한 업계누적 걱정 없는 평생보장!
흥국화재 고객맞춤 **산정특례 플랜**



산정특례

2035고객님

오르지 않는 보험료로 평생 책임!

※ 납입보장 1년, 상환80%이상 1백 포함 산출 | 최저P 2만

가입담보 (만원)		~35세	
산정특례 연간회	증중질환자(뇌혈관) 산정특례대상보장	3천	
	증중질환자(심장) 산정특례대상보장		
치료	혈전용해치료비(1회한)		
[기준] 말관한 3종(무해지표준환급) 총미UP 프리미엄플랜 상해급 30년납90세만기 단위: 원			
구분	15세	25세	35세
남	28,256	37,493	51,535
여	20,000	20,211	27,192

4050고객님

오르지 않는 보험료로 평생 책임!

※ 납입보장1년, 상환80%이상 1백, 사망5천(80세만기) 포함 산출 | 최저P 3만

가입담보 (만원)		~50세	
산정특례 연간회	증중질환자(뇌혈관) 산정특례대상보장	2천	
	증중질환자(심장) 산정특례대상보장		
치료	혈전용해치료비(1회한)		
[기준] 행다가사2종(무해지표준환급) 총미UP플랜 상해급 20년납90세만기 단위: 원			
구분	40세	50세	60세
남	52,019	67,593	84,916
여	30,000	34,514	42,502

6070고객님

70세도 가성비 넘치게 평생 책임!

※ 사망1백 포함 산출 | 최저P 3만

가입담보 (만원)		~70세	
산정특례 연간회	증중질환자(뇌혈관) 산정특례대상보장	1천	
	증중질환자(심장) 산정특례대상보장		
치료	혈전용해치료비(1회한)	1천(~65세) 2백(~70세)	
[기준] 3552만종합 상해급 20년경신100세만기 단위: 원			
구분	60세	65세	70세
남	34,335	42,305	47,085
여	30,000	30,000	30,000

3552만

흥국화재 _ 3대질병 / 암 통원특약

든든한 355 간편종합

판매자교육용·고객제시금지

유병자

유병자 고객님들
통원도 책임집니다!

완벽한 355



흥국
10만

3대질병
상급종합병원통원비
(암, 뇌졸중, 급성심근경색증)
연간30회

타사
X

[출처] 타사 공식실 약관참조

평생 치료를 위한 준비! 통원비! 오직 흥국화재에서만 가능!

☑ 계속 받는 통원 플랜

가입당보(만원)		~ 60세
입계 최대	2대 질환	뇌혈관질환진단비 3,000
		허혈성심질환진단비 3,000
입계 유일	통원	3대질병 상급종합병원통원비(연간30회) 10

[기준] 20년경산100세만기 | 상해급 | 단위원 ※ 사망 3천 납변보장 1십 포함 산출

구분	40세	50세	60세
여	30,000	42,375	87,177
남	30,000	57,867	120,109

제일 저렴한 유병자! 흥국화재 <355로 2대진단+>

암행어사 고고플랜 (무알증암)

판매자교육용·고객제시금지

성인 만성질환?
고고! 당당하게 무알증암 가입 GO~!

암행어사 고고플랜



무알증암

유병자도

연30회씩/매년 출전

암통원 하루당

26만원

무알증암의 원조! 흥국 무알증암클라쓰!

가입당보 (만원)	~50세	~60세	~65세	~70세
암진단비 (유사암 제외)	7천	5천	3천	3천
항암방사선치료비(무감액)	3천	3천	1천	5백
표적항암치료비(가치료비)	7천	7천	3천	5백
카티(CAR-T)항암치료비(연간1회한)	5천	5천	3천	5백

대박~ 부담보다 없는 예외질환



고고

고혈압·고지혈증 등 다 있어도 OK!
본태성 고혈압, 일산화탄소중독,
고지혈증, 고콜레스테롤혈증 등



심장

심부전, 협심증, 기타 심장부정맥,
심근병증, 심장비대 등



뇌

뇌졸중, 뇌경색증, 죽상경화증,
거미막하출혈, 안면신경장애,
기타 뇌혈관질환, 간질, 발작 등



그외

우울증, 양극성/정동장애,
불안/공황장애,불면증,
감상선기능저하/황진증 등

가입당보 (만원)		~40세	~60세
진단	암진단비	2,000	1,000
	유사암진단비		200
항암	표적항암치료비(가치료비)		5,000
	항암방사선치료비	2,000	1,000
	카티(Car-T)항암치료비		5,000

[기준] 네트암 암행어사 고고플랜 | 20년경산100세만기 | 상해급

※ 암후유 80% 1천, 질병후유 80% 1백, 납변보장 1십 포함 산출 | 최저P 2만 | 단위원

구분	40세	50세	60세
여성	23,784	18,079	22,426
남성	13,546	18,059	35,437

+무알증암으로 암> 세트 가입 시 3대 진단최강 가성비 완성!

흥국화재 _ 3대질병 / 암 통원특약

흥Good 내일이 든돈한 암보험

판매자교육용 · 고객제시금지

요즘 암치료는 통원필수!



암치료 예시 / 47세 간호사 김OO 암치료 일지

- ✓ 2016년 7월 유방암 1기 진단확정
- ✓ 2016년 7월 유방절제술 시행 5일 입원
- ✓ 2016년 8월~17년 2월11월까지
6차례 항암주사(2주에 1번) **통원**
- ✓ 2016 12월~17년 2월초까지 방사선 치료 45회
(45회 매일 방사선 조사) **통원**

1일 **52만**

연간 **30회**

매년

1,560만원

통원으로 항암/방사선 치료



[상급종합병원 통원 기준]



☑ 오르지 않는 보험료로 매년 계속 받는 통원비

가입담보(만원)		~ 60세
연간 30회 감액 없음	암직접치료 상급종합병원통원비	30
	암직접치료 종합병원통원비	20
	암직접치료통원비	2

[기준] 내트암(중·무해지50%) | 20년납90세만기 | 상해금수급 | 단위:원

구분	40세	50세	60세
여자	28,154	29,154	24,845
남자	29,737	38,838	47,073

※ 암후유 80%1백, 납면보장 1십, 암 1백, 유사암1십 포함 산출

통원비

흥Good مطمئن 자녀사랑보험

판매자교육용 · 고객제시금지

태아부터 35세까지 한번의 가입으로 평~생 보장받는!
흥국화재 자녀보험 전플랜 최저보험료 2만원



흥국화재 자녀보험 놓치지 말아야 할
Keypoint! **강점만 모아모아 알려드립니다!**



흥국화재는 **35세까지** 업계 **최고한도** 보장!

담보	한도	담보	한도
암진단비(유사암 제외)	1억	중증질환 산정특례 대상보장 (뇌혈관, 허혈성)(연간1회한)	3천
뇌혈관/허혈성 진단비	5천	혈전용해치료비	3천
뇌혈관/허혈성 수술비	5천	질병수술비	1백(-20세)
특정심혈관진단비(149)	5백		

7만 **납입 면제**

납입 면제 조건 추가!

- ① 암 (유사암 제외)
- ② 뇌혈관질환
- ③ 허혈성심질환
- ④ 상해후유장애 50%
- ⑤ 질병후유장애 50%
- ⑥ 암성뇌종양
- ⑦ **중대한재생활양상변화**

5% **다자녀 할인**

다자녀할인 최대 5%

3자녀 이상 시 5%
2자녀 1%

형제자매와 동시에 가입하지 않아도 **할인!**

상행제가 월 5만원 미만 가입해도 180만원 할인 받는 셈!

3만 **표준환급률무해지**

무해지납입후 50%

골라골라 저렴한데
단계별로 골라 가입 수 있게!

- ① 무해지 납입후 표준환급률
- ② 무해지 납입후 50%
- ③ 유해지환급금지급형

3천 **가입한도**

암맞집 할인맞집

표적1억+항암5천+카티5천
카티치료시 **최대 2억보장!**

혈전용해 3천
산정특례 3천

자녀보험

